

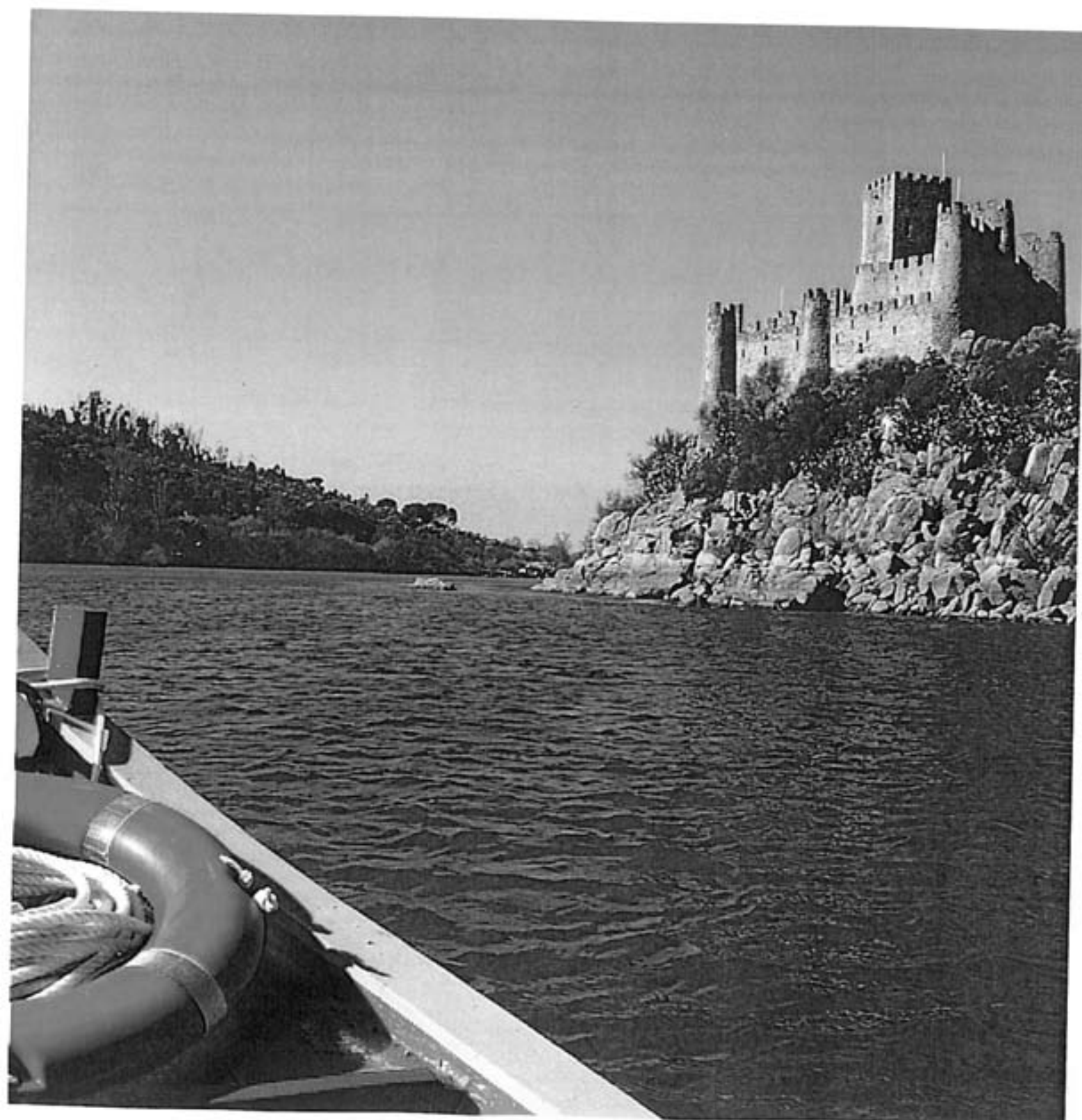

MUNICÍPIO DE VILA NOVA DA BARQUINHA

ORÇAMENTO

GRANDES OPÇÕES DO PLANO E MAPA DE PESSOAL 2009



*Re
A. Silva*

ÍNDICE

1.Introdução	2
1.1 Enquadramento geral	2
a.1) Conjuntura Económica Nacional	2
a.2)Proposta de Orçamento de Estado para 2009	2
a.3) – QREN	3
1.2 – Enquadramento específico	4
2. Orçamento	5
2.1. Apresentação Global do Orçamento 2009	6
2.1.1. Orçamento da Receita	8
2.1.2. Orçamento da Despesa	11
3. Grandes Opções do Plano para 2009	14
3.1. Plano Plurianual de Investimentos	15
3.2. Plano de Actividades Municipal mais relevantes da gestão autárquica para o ano 2009	17
4. Explicitação Do Plano Plurianual De Investimentos	18
4.1) Rede Viária	18
4.1.1) Beneficiação da Estrada Nacional En3/ Transformação em arruamento entre o Km 84+250 e o Km 87+270	18
4.2) Educação	19
4.2.1) Modernização das salas de aula do 1.º Ciclo	19
4.2.2) Requalificação da Escola D.Maria II	19
4.2.3) Centro Escolar de Vila Nova Da Barquinha e Centro de Ciência Viva	19
4.2.4) Jardim de Infância da Moita do Norte	22
4.3) Equipamentos Desportivos	23
4.3.1) Arrelvamento do Campo de Futebol de Atalaia	23
4.4) Mercado das Artes	24
4.5) Prohabita	26
4.6) Reabilitação dos Arruamentos do Concelho	26
4.7) Ambiente Urbano	27
4.8) Equipamentos Sociais	27
4.8.1) Projecto Casa Moinho de Vento	27
4.8.2) Centro de Dia e Creche de Atalaia	28
5. Mapa de Pessoal	29

21
Alves
A. Silva



1. INTRODUÇÃO

O Orçamento para o ano de 2009 foi elaborado no âmbito da competência da Câmara Municipal conforme o disposto na alínea c) do n.º 2 do art.º 64 da Lei n.º 169/99, de 18 de Setembro, na redacção da Lei 5-A/2002, de 11 de Janeiro e para apresentação à Assembleia Municipal, para efeitos da alínea b) do n.º 2 do artigo 53.º da referida Lei. Na previsão de receitas foi seguido o Plano Oficial de Contabilidade das Autarquias Locais, aprovado pelo Decreto-Lei n.º 54-A/99, de 22 de Fevereiro, com as devidas alterações, tendo sido garantido o cumprimento, dos princípios orçamentais, bem como a sua compatibilidade com as regras previsionais definidas pelo mesmo.

Saliente-se que se trata de um Plano que decorre do projecto que temos vindo a desenvolver ao longo dos anos e das propostas que foram sufragadas nas eleições autárquicas de Outubro de 2005, não existindo alterações aos princípios orientadores.

1.1 Enquadramento geral

a.1) Conjuntura Económico Nacional

Sublinhe-se que devido à crise económica e financeira instalada o próximo ano será um ano de responsabilidades acrescidas para todos. Da nossa parte encontramos-nos dispostos a responder aos novos desafios, não rejeitando as adversidades, e encarando com determinação o próximo ano.

O abrandamento do investimento privado leva consequentemente à quebra do investimento público, devido às receitas previstas serem menores do que em anos de crescimento económico, pelo que a fase actual é o oposto, encontrando-se o País à beira da recessão, segundo os recentes dados divulgados pela OCDE.

a.2) Proposta de Orçamento de Estado para 2009

Segundo o descrito no Orçamento de Estado para o ano de 2009, a diminuição verificada nas transferências para a Administração Local é justificada pela aplicação, pela primeira vez, do artigo 20.º da Lei das Finanças Locais, passando a participação variável do IRS a ser contabilizada como dedução à receita de IRS bruta cobrada pelo Estado, e não como transferência do Orçamento de Estado como nos anos anteriores.

A totalidade das verbas disponibilizadas às autarquias, no cumprimento da Lei das Finanças Locais (incluindo a participação em sede de IRS) regista um crescimento de 4,8% face ao ano anterior. Pelo que o Município se encontra expectante face aos valores reais atribuídos para o próximo ano.

Durante o ano de 2009 continuará a executar-se o Programa Simplex autárquico, programa de simplificação administrativa envolvendo as autarquias, alargando-se assim a rede de municípios que desenvolvem práticas que visam a facilitação da vida aos cidadãos, a diminuição dos custos de contexto para as empresas e a melhoria da eficiência dos serviços públicos.

Em 2009 estará inteiramente operacional o Portal de Licenciamento, permitindo a total desmaterialização e crescente simplificação de procedimentos relativos ao Regime Jurídico da Urbanização e Edificação.

Durante o ano de 2009 será concluída a segunda edição do Programa de estágios Profissionais para a Administração Local, abrangendo cerca de 1000 estagiários, e aberta a sua 3.ª edição.

No próximo ano será, em concreto, iniciado o exercício de competências por parte dos Municípios na área da Educação, designadamente na gestão de pessoal não docente e dos equipamentos educativos do Ensino Básico, na sequência da legislação aprovada em 2008. Em 2009 será dada continuidade ao processo de descentralização de competências da Administração Central para a Local, designadamente nas áreas da Acção Social, da Saúde, do Ambiente e do Ordenamento do Território e da Agricultura, em articulação com a Associação Nacional dos Municípios Portugueses.

a.3) - QREN

O ano que agora finda foi marcado pelo arranque tardio e lento do Quadro de Referência Estratégico Nacional, com novas regras e novos métodos de submissão de candidaturas comparativamente com o Quadro Comunitário III. Prevendo-se que o ano de 2009 seja o ano do verdadeiro arranque do QREN para os municípios, devido a que na maior parte dos Avisos de Abertura dos Eixos abertos não exista enquadramento para as autarquias submeterem candidaturas.

CE
P. 12

A forma como o QREN foi estruturado, com uma gestão muito centralizada, a exigência de projectos de maior dimensão e avaliados em termos de selectividade, contemplando a competitividade em claro detrimento da coesão, pode fazer antever um ainda maior investimento nas zonas com mais população.

1.2 – Enquadramento específico

Em termos de enquadramento específico, e tendo em conta os pressupostos de enquadramento geral, foram adoptadas as seguintes orientações específicas:

- a) - Face a um contexto de recursos economicamente restritivo, de perda evidente de receitas por diminuição real das transferências do Orçamento de Estado; de incerteza relativamente ao acesso a apoios comunitários, assim como do atraso na criação de condições efectivas para a apresentação de candidaturas, o que poderá fazer com que o ano de 2009, se inicie como um período em velocidade de cruzeiro.
- b) - Necessário continuar o esforço de aproximação entre o custo dos serviços prestados e a receita daí proveniente, no sentido do reforço da autonomia financeira e da consolidação do funcionamento de serviços e equipamentos;
- c) - Quanto ao Plano Plurianual de Investimento, inscrição dos compromissos assumidos, com relevância para investimentos; inclusão de obras adjudicadas ou em fase de adjudicação; atribuição de prioridade ao investimento na requalificação da Rede Educativa, dado o seu estado de deterioração devido à instalação de redes de infra-estruturas públicas; inscrição de um conjunto de outros projectos com maior possibilidade de obtenção de apoios comunitários, e conforme compromisso com os eleitores, sendo que estando a trabalhar num quadro novo de possibilidades desenhado a partir do QREN, algumas prioridades podem ser alteradas, de acordo com o que for mais benéfico para o município;
- d) - Ter presente a nova orientação política do Governo para o sector do ambiente, nomeadamente para o sistema de distribuição em baixa, visto estar em fase de criação de cinco empresas públicas para o país, para cobertura de todo o território nacional;
- e) - Cooperação com as Juntas de Freguesia, mantendo o apoio técnico e financeiro, no sentido da melhoria da qualidade de vida e do bem-estar do maior número de cidadãos.
- f) - Continuar a estimular a participação dos cidadãos na vida da comunidade, reforçando a cidadania activa e a construção de uma maior solidariedade, apoiando o movimento associativo, nas suas actividades de âmbito cultural, desportivo, recreativo e social, numa óptica crescente de redução da dependência de subsídios, privilegiando a sustentabilidade.

2. ORÇAMENTO

Sabendo que os recursos que as Autarquias têm ao seu dispor são escassos, a exigência de optimização dos mesmos torna-se uma necessidade cada vez mais premente. O Orçamento municipal revela-se assim um instrumento de gestão fundamental, onde se pretendem converter as intenções que figuram nos planos plurianual de investimentos e de actividades municipais em realizações, através da afectação dos meios financeiros necessários. Este objectivo de transformação de intenções em acções tem uma função inicial de previsão, consistindo na inscrição orçamental de todas as receitas e despesas que o município espera obter ou despende durante o ano a que se reporta o orçamento.

Compete à Câmara Municipal, de acordo com o disposto na alínea c) do n.º 2 do artigo 64.º da Lei n.º 169/99, de 18 de Setembro, na redacção da Lei 5-A/2002, de 11 de Janeiro, elaborar este importante documento previsional e apresentá-lo à Assembleia Municipal, para efeitos da alínea b) do n.º 2 do artigo 53.º do referido diploma legal.

Este documento de gestão financeira, anual, proveniente precisamente do planeamento operacional, deve garantir o cumprimento de todos os princípios e regras legalmente exigidos. A sua regulamentação consta no Plano Oficial de Contabilidade das Autarquias Locais, Decreto-Lei n.º 54-A/99, de 22 de Fevereiro, com as alterações introduzidas pela Lei n.º 162/99, de 22 de Fevereiro, Decreto-Lei n.º 315/2000, de 2 de Dezembro e o Decreto-Lei n.º 84-A/2002, de 5 de Abril, mais especificamente no seu ponto 3.3., que contém as regras a observar na respectiva elaboração, nomeadamente a que especifica que "... as importâncias relativas aos impostos, taxas e tarifas a inscrever no orçamento não podem ser superiores a metade das cobranças efectuadas nos últimos 24 meses que precedam o mês da sua elaboração, excepto no que respeita a receitas novas ou a actualizações de impostos....".

Assim sendo, a metodologia adoptada para elaboração do Orçamento de Receita 2009 foi baseada na média aritmética dos últimos 24 meses, sendo o último mês considerado o de Novembro de 2008. Em relação aos Impostos Abolidos, Contribuição Autárquica e Sisa, a metodologia da orçamentação foi prevista para situações de contencioso.

A reforma global da tributação automóvel – CIUC – introduziu uma alteração à Lei das Finanças Locais, que consagrou, como receita a arrecadar pelos municípios, o imposto único de circulação (IUC). Através deste normativo legal, procedeu-se ainda à abolição do IMV, a partir de 1 de Janeiro de 2008 (cfr. Disposto no n.º 2 do artigo 11.º), mantendo-se a aplicação do respectivo regime legal durante o ano de 2007 em relação a todos os veículos tributáveis.

O Orçamento Municipal é condicionado por alguns factores, que convém mencionar, pois estão presentes na sua elaboração: a exigência do duplo equilíbrio financeiro (Regra do equilíbrio do Orçamento Global e Regra do equilíbrio Orçamental corrente); a situação económica e a solidariedade Europeia, presente na política de estabilidade e crescimento.

2.1. Apresentação Global do Orçamento 2009

A previsão das receitas e despesas, para o próximo ano é apresentada no quadro seguinte, onde se encontram discriminados os valores pelos dois grandes agrupamentos de classificação económica, Correntes e Capital.

QUADRO - Resumo do Orçamento Previsto para o ano de 2009

Descrição	Classificação Orçamental		Total
	Corrente	Capital	
Receitas	6.310.911,00	7.063.920,57	13.374.831,57
Despesas	6.310.911,00	7.063.920,57	13.374.831,57

De acordo com o disposto na alínea e) do ponto 3.1.1 do POCAL, o Princípio do Equilíbrio Orçamental determina, em sede de elaboração do orçamento, que o mesmo preveja os recursos necessários para cobrir todas as despesas, devendo as receitas correntes ser pelo menos iguais às despesas correntes.

Pela observação do quadro, conclui-se que este preceito se manteve presente, uma vez que tanto as receitas correntes como as despesas correntes totalizarão o montante de 6.310.911,00 euros.

A leitura sintetizada do quadro seguinte, permite-nos concluir que o orçamento de 2009, apresenta comparativamente ao de 2008, um aumento de 3.857.154,07 euros. No orçamento de receita, tal facto é proveniente do aumento da previsão das receitas correntes no valor de 546.036,00 euros e na previsão das receitas de capital no valor de 3.311.118,07 euros. Relativamente ao orçamento de despesa, prevê-se um acréscimo de 590.071,00 euros nas despesas correntes e as despesas de capital face ao previsto no ano de 2008, aumentam em 3.267.083,07 euros.

Seguidamente irá proceder-se pormenorizadamente à análise do Orçamento Municipal.

QUADRO – Mapa Comparativo dos Orçamentos previstos - 2008-2009

Cap.	Designação	2008		2009		
		Valor	%	Valor	%	
Receitas Correntes:		5.764.875,00	60,6%	6.310.911,00	47,2%	546.036,00
01	Impostos Directos	850.000,00	8,9%	695.000,00	5,2%	-155.000,00
04	Taxas, Multas e Outras Penalidades	729.000,00	7,7%	849.500,00	6,4%	120.500,00
05	Rendimentos de Propriedade	7.000,00	0,1%	11.000,00	0,1%	4.000,00
06	Transferências Correntes	2.553.375,00	26,8%	3.529.211,00	26,4%	975.836,00
07	Venda de Bens e Serviços Correntes	1.435.500,00	15,1%	1.203.500,00	9,0%	-232.000,00
08	Outras Receitas Correntes	190.000,00	2,0%	22.700,00	0,2%	-167.300,00
Receitas Capital:		3.752.802,50	39,4%	7.063.920,57	52,8%	3.311.118,07
09	Vendas de Bens de Investimento	2.066.169,50	21,7%	3.067.643,57	22,9%	1.001.474,07
10	Transferências de Capital	1.566.628,00	16,5%	3.996.267,00	29,9%	2.429.639,00
12	Passivos Financeiros	120.000,00	1,3%	5,00	0,0%	-119.995,00
14	Reposições Não Abatidas ao Pagamento	5,00	0,0%	5,00	0,0%	0,00
Total		9.517.677,50	100,0%	13.374.831,57	100,0%	3.857.154,07

Cap.	Designação	2008		2009		
		Valor	%	Valor	%	
Despesas Correntes:		5.720.840,00	60,1%	6.310.911,00	47,2%	590.071,00
01	Despesas com o Pessoal	2.403.215,00	25,3%	2.515.725,00	18,8%	112.510,00
02	Aquisição de Bens e Serviços	2.371.420,00	24,9%	2.368.735,00	17,7%	-2.685,00
03	Juros e Outros Encargos	185.000,00	1,9%	200.000,00	1,5%	15.000,00
04	Transferencias Correntes	237.500,00	2,5%	1.129.700,00	8,4%	892.200,00
05	Subsidios	30.000,00	0,3%	10.500,00	0,1%	-19.500,00
06	Outras Despesas Correntes	493.705,00	5,2%	86.251,00	0,6%	-407.454,00
Despesas Capital:		3.796.837,50	39,9%	7.063.920,57	52,8%	3.267.083,07
07	Aquisição de Bens de Capital	3.043.807,50	32,0%	6.421.695,57	48,0%	3.377.888,07
08	Transferências de Capital	478.030,00	5,0%	360.225,00	2,7%	-117.805,00
10	Passivos Financeiros	275.000,00	2,9%	282.000,00	2,1%	7.000,00
Total		9.517.677,50	100,0%	13.374.831,57	100,0%	3.857.154,07

2.1.1. Orçamento da Receita

A classificação económica das receitas traduz-se na desagregação das mesmas, em receitas correntes e de capital.

As receitas correntes, aquelas que se repercutem no património não duradouro da autarquia são provenientes de rendimentos no período orçamental, são agrupadas em: Impostos directos e indirectos;



Taxas, multas e outras penalidades; Rendimentos de propriedade; Transferências correntes; Venda de bens e serviços correntes e Outras receitas correntes.

No que concerne às receitas de capital, ou seja, aquelas que são arrecadadas pela autarquia e que alteram o seu património duradouro, agrupam-se por capítulos com as seguintes designações: Venda de bens de investimento, Transferências de capital, Passivos financeiros e Outras receitas de capital.

O Orçamento de receita foi elaborado dando cumprimento às regras previsionais instituídas no ponto 3.3.3 do POCAL. Assim sendo, a previsão para o ano de 2009 em termos de receita ascende a 13.374.831,57 euros, apresentando a seguinte estrutura:

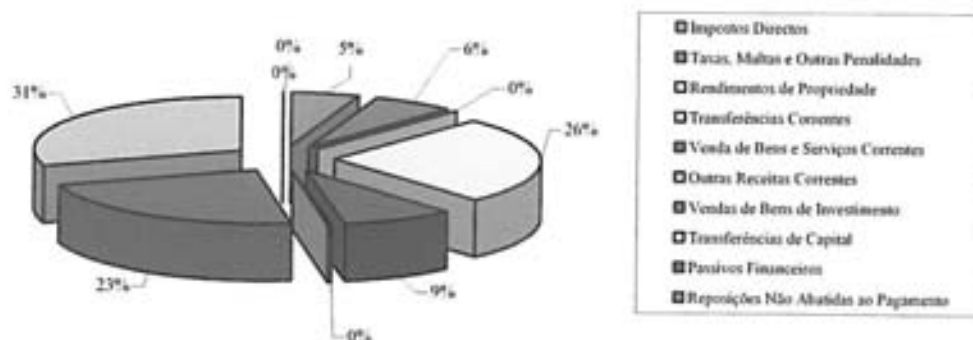
GRÁFICO - Composição do Orçamento de Receita



- 
- 
- As Taxas, Multas e Outras Penalidades apresentam um aumento de 120.000,00 euros para o ano de 2009.
 - Os Rendimentos de Propriedade apresentam relativamente a 2008, um acréscimo de 4.000,00 euros. As receitas provenientes das rendas contribuem para este valor nomeadamente as rendas de habitação, edifícios e outras.
 - As Transferências Correntes que representam 56% das receitas correntes e registam um aumento de 975.836,00 euros face ao valor orçamentado para 2008. A sua proveniência é em 2.151.511,00 euros da Administração Central, nomeadamente do Fundo de Equilíbrio Financeiro, Fundo Social Municipal e Participação Fixa no IRS. Será ainda de referir que 1.377.700,00 euros são provenientes das comparticipações da DREL, nomeadamente do Contrato Execução Delegação Competências Educação - Ministério Educação, dos auxiliares da acção educativa, actividades extra-curriculares, da DGAL, no que diz respeito ao apoio às despesas provenientes transportes escolares, do Programa POPH relativamente aos estágios profissionais, entre outras receitas.
 - A venda de Bens e Serviços Correntes que contribuem em 19% para o orçamento corrente das receitas, apresentam um decréscimo de 232.000,00 euros face ao valor orçamentado em 2008. A venda de bens e serviços relacionados com a água e os serviços desportivos, são as receitas mais significativas. Salientando também a receita proveniente da renda de concessão da EDP.

Ao nível das Receitas de Capital que, representam 53% do Orçamento:

- A rubrica Venda de Bens de Investimentos, nomeadamente Terrenos, com o peso no orçamento de receitas de capital de 43%.
- A rubrica Transferências de Capital que contribuem com 57% para o orçamento de receitas de capital, regista um aumento de 2.429.639,00 euros face ao valor estimado para o ano de 2008. Este agregado de receitas é procedente, na sua totalidade das transferências da Administração Central através do FEF em 1.224.767,00 euros, sendo as restantes receitas provenientes da Participação Comunitária em Projectos Co-financiados, Contratos Programa e Acordos de Colaboração e do Instituto Nacional de Habitação através do PROHABITA.

QUADRO – Evolução da Previsão das Receitas Totais por Fontes de Financiamento

Fontes de Financiamento	2008		2009		Diferença
	Valor	%	Valor	%	
F.E.F. / F.S.M. /IRS	3.215.503,00	34,2	3.988.661,00	30,0	-773.158,00
Apoios Comunitários e Outros	895.500,00	1,0	3.529.317,00	26,0	-2.633.817,00
Empréstimos	120.000,00	0,1	5,00	0,0	119.995,00
Receitas Próprias	5.166.669,50	55,0	5.856.848,57	44,0	-690.179,07
Total	9.397.672,50	100,0	13.374.831,57	100,0	-3.977.159,07

Complementando a análise anterior com a previsão global da estrutura das fontes de financiamento (correntes e de capital), do orçamento para 2009 salientamos alguns aspectos:

- A supremacia das transferências provenientes directamente do Orçamento de Estado através dos fundos de Equilíbrio Financeiro, Social Municipal e Participação Variável no IRS que representam 34% dos recursos financeiros da Autarquia.
- As receitas provenientes de apoios comunitários e outros reflectem um aumento de 26% relativamente ao orçamentado em 2008;
- As receitas próprias representavam em 2008, 55% do orçamento da receita e em 2009, 44%.

2.1.2. Orçamento da Despesa

A realização de despesas tem como princípio fundamental, e no âmbito das competências legalmente conferidas às autarquias, a afectação de recursos ao desenvolvimento de actividades para a satisfação das necessidades da população local. Neste enquadramento e seguindo a mesma orientação aplicada às receitas, nomeadamente na aplicação dos princípios e regras instituídos no POCAL, o orçamento da despesa é projectado evidenciando a relação existente entre a capacidade de financiamento que esta autarquia dispõe e as dotações afectas a cada uma das funções, objectivos ou finalidades comuns às mesmas actividades (classificação funcional) ou a cada operação económica (classificação económica).

As despesas, quanto à sua natureza económica, são classificadas em correntes e de capital. São despesas correntes as que afectam somente o património não duradouro, implicando uma diminuição do activo líquido. A exemplo disso identificam-se as despesas de funcionamento dos serviços, que se traduzem na obtenção de serviços ou bens de consumo corrente. As despesas de capital são todas aquelas que alteram o património duradouro da Autarquia.

À semelhança da orientação subjacente à elaboração do orçamento estimado para a receita projectou-se o orçamento de despesa com um crescimento de 17%, devido às oscilações verificadas tanto na macro como na micro economia.

A análise do comportamento do orçamento de despesa, cujo valor previsto ascende a 13.374.831,57 euros, deve ser efectuada numa óptica de comparação com a estimada no ano precedente. Assim as despesas correntes atingem o valor 6.310.911,00 euros, ou seja, um acréscimo de 590.071,00 euros em relação a 2008. As despesas de capital atingem o valor de 7.063.920,57 euros, registando um aumento de 3.267.083,07 euros relativamente ao ano de 2008.

Ao analisar cada um dos agrupamentos que constituem o orçamento da despesa ressaltam as seguintes apreciações:

As Despesas Correntes representam 47% do Orçamento, traduzindo-se na repartição dos recursos da seguinte forma:

- As Despesas com o pessoal registam um aumento de 112.510,00 euros face ao valor estimado para o ano 2008.
- A rubrica Aquisição de bens e serviços regista um decréscimo de 2.685,00 euros face ao valor previsto no orçamento para o ano 2008. Desagregada, a aquisição de bens apresenta o montante de 845.915,00 euros e a aquisição de serviços o montante de 1.522.820,00 euros.
- A rubrica Juros e outros encargos indica um acréscimo de 15.000,00 euros face ao valor previsto no orçamento para o ano 2008. Este ajustamento verifica-se pela necessidade de

rectificar as verbas que foram calculadas pelas instituições bancárias, em virtude de durante o ano de 2008 terem sido sujeitas a alterações (aumentos) em resultado das alterações da taxa de juro, indexada Euribor;

- A rubrica Transferências Correntes regista um aumento de 892.200,00 euros face ao valor previsto no orçamento para o ano 2008;
- Os Subsídios registam um decréscimo de 19.500,00 euros face ao valor previsto no orçamento para o ano 2008.
- As Outras Despesas Correntes registam um decréscimo muito significativo no valor de 407.454,00 face ao valor previsto no orçamento para o ano 2008;

Ao nível das Despesas de Capital que representam 53% do orçamento:

- A rubrica referente à Aquisição de bens de capital regista um aumento de 3.377.888,07 euros face ao valor estimado para o ano 2008. Estas são as despesas que representam a maior parcela no orçamento das despesas de capital, com 91%, este aumento é consequência directa do aumento da previsão das receitas de capital provenientes dos fundos comunitários;
- As Transferências de capital demonstram um decréscimo de 117.805,00 euros em relação ao valor previsto no orçamento para o ano 2008;
- A rubrica de Passivos financeiros revela um aumento de 7.000,00 euros face ao valor estimado no orçamento para o ano 2008, consequência da contratação de dois novos empréstimos;

Em termos comparativos a estrutura da despesa prevista comporta-se do seguinte modo:

GRÁFICO - Evolução da estrutura da despesa 2008 - 2009

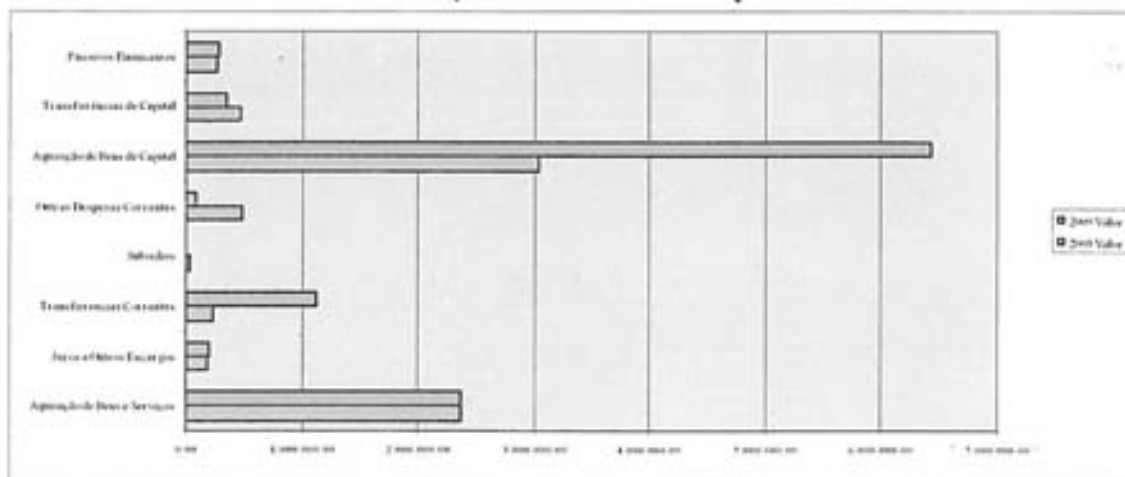

A previsão dos fundos da Autarquia é efectuada pelas várias unidades orgânicas, gerando um orçamento previsional, resultantes da repartição dos meios disponíveis em função dos objectivos traçados pelo executivo camarário. O principal objectivo visa a máxima rentabilização dos meios e/ou recursos em função dos resultados esperados.

3. GRANDES OPÇÕES DO PLANO PARA O ANO DE 2009

O quadro seguinte, reflecte a previsão do esforço financeiro a despendar, pelas diversas áreas de Intervenção (classificação funcional) e que se concentram em três grandes objectivos: as funções gerais, as funções sociais e as funções económicas. No ano de 2009 estas funções encontram-se repartidas por dois grandes documentos de apoio à gestão, o Plano Plurianual de Investimentos e o Plano de Actividades Municipal, vulgarmente designados por PPI e PAM, respectivamente. Assim sendo, a análise destes objectivos ou funções deverá ser efectuada de forma conjunta, tendo presente que no PPI se incluem somente despesas da rubrica de investimentos e que no PAM estão retratadas as transferências, correntes e de capital, associadas a determinados objectivos concretos.

QUADRO - Previsão das Grandes Opções do Plano para o ano de 2009

Descrição	Dotação Definida	Dotação Não Definida	Total 2009
1. Funções Gerais	281.505,00	0,00	281.505,00
1.1. Serviços Gerais de Administração Pública	221.500,00	0,00	221.500,00
1.1.1. Administração Geral	221.500,00	0,00	221.500,00
1.2. Segurança e Ordem Pública	60.005,00	0,00	60.005,00
1.2.1. Protecção Civil e Luta Contra Incêndios	60.005,00	0,00	60.005,00
2. Funções Sociais	7.613.785,57	1.956.556,72	9.570.342,29
2.1. Educação	4.181.215,00	735.000,00	4.916.215,00
2.1.1. Ensino Não Superior	2.963.115,00	735.000,00	3.698.115,00
2.1.2. Serviços Auxiliares de Ensino	358.100,00	0,00	358.100,00
2.2. Saúde	4.000,00	0,00	4.000,00
2.2.1. Serviços Individuais de Saúde	4.000,00	0,00	4.000,00
2.3. Segurança e Acção Social	330.050,00	0,00	330.050,00
2.3.1. Segurança Social	255.850,00	0,00	255.850,00
2.3.2. Acção Social	74.200,00	0,00	74.200,00
2.4. Habitação e Serviços Colectivos	1.789.525,00	0,00	1.789.525,00
2.4.1. Habitação	354.525,00	0,00	354.525,00
2.4.2. Ordenamento do Território	576.470,00	0,00	576.470,00
2.4.3. Saneamento	29.005,00	0,00	29.005,00
2.4.4. Abastecimento de Água	347.015,00	0,00	347.015,00
2.4.5. Resíduos Sólidos	320.000,00	0,00	320.000,00
2.4.6. Protecção Meio Ambiente e Protecção da Natureza	162.510,00	0,00	162.510,00
2.5. Serviços Culturais, Recreativos e Religiosos	1.308.995,57	1.221.556,72	2.530.552,29
2.5.1. Cultura	498.675,57	486.556,72	985.232,29
2.5.2. Desporto, Recreio e Lazer	809.320,00	735.000,00	1.544.320,00
2.5.3. Outras Actividades Cívicas e Religiosas	1.000,00	0,00	1.000,00
3. Funções Económicas	1.531.770,00	2.215.850,00	3.747.620,00
3.1. Agricultura, Pecuária, Silvicultura, Caça e Pesca	51.500,00	0,00	51.500,00
3.2. Indústria e Energia	30.015,00	0,00	30.015,00
3.3. Transportes e Comunicações	1.289.255,00	2.165.850,00	3.455.105,00
3.3.1. Transportes Rodoviários	1.289.255,00	2.165.850,00	3.455.105,00
3.4. Comércio e Turismo	161.000,00	50.000,00	211.000,00
3.4.2. Turismo	161.000,00	50.000,00	211.000,00



Descrição	Dotação Definida	Dotação Não Definida	Total 2009
4. Outras Funções	839.320,00	0,00	839.320,00
4.1. Operações da Dívida Autárquica	482.000,00	0,00	482.000,00
4.2. Transferências entre Administrações	316.820,00	0,00	316.820,00
4.3. Diversas Não Especificadas	40.500,00	0,00	40.500,00
Total Plano Plurianual de Investimentos	10.266.380,57	4.172.406,72	14.438.787,29



Previsão das Grandes Opções do Plano para 2009

Para melhor análise destes importantes instrumentos previsionais é relevante mencionar que, as despesas encontram-se agrupadas segundo a sua classificação funcional, desagregadas em três níveis de detalhe ou hierarquia organizacional: no primeiro nível surgem os objectivos gerais ou grandes funções; no segundo nível definem-se os meios ou, mais correntemente, sub-funções, através das quais se pretendem atingir os objectivos gerais; o terceiro nível fornece a composição mais pormenorizada das sub-funções ou a forma de as executar. O terceiro nível de detalhe, não incluído neste mapa resumo, será abordado aquando da explicitação do PPI e PAM.

No que diz respeito à classificação funcional, o Plano de Actividades Municipal prevê transferências no valor de 3.811.685,00 euros, no Plano Plurianual de Investimentos estimou-se um valor de investimentos de 6.454.695,57 euros. Globalmente, estes dois documentos reflectem um esforço financeiro de 10.266.380,57 euros.

3.1. Plano Plurianual de Investimentos

O Plano Plurianual de Investimentos para 2009, doravante designado por PPI, é um documento previsional consubstanciado nas Grandes Opções do Plano.

O Plano Plurianual de Investimentos, elaborado para um horizonte móvel de 4 anos, na sua estrutura e conteúdo, descreve todos os projectos ou acções que se pretendem realizar no âmbito dos objectivos estabelecidos para o Município, identificando a classificação económica devidamente desagregada, a forma de realização de cada projecto ou acção, a fonte de financiamento de cada projecto ou acção a executar com financiamento externo à própria autarquia, as datas de início e fim dos projectos e acções e, ainda, se trata de financiamento definido ou não definido. Assim, transforma-se no instrumento de compromisso político que permite, quer aos destinatários finais da actividade autárquica, quer aos órgãos executivo e deliberativo, avaliar o cumprimento desses mesmos compromissos.

Na sua elaboração incluíram-se os compromissos assumidos (estimativa), com fornecedores e empreiteiros, em anos anteriores, e não finalizados até ao término do ano de 2008. Constan,

também, projectos que, na sua maioria, beneficiam de apoios financeiros já aprovados. As verbas afectas aos que se encontram em fase de aprovação e consequente homologação por parte do membro do governo responsável são indicadas, no PPI para 2009, na coluna "financiamento não definido". Tais verbas ascendem a 4.172.406,72 euros.

O Quadro seguinte estabelece a composição do PPI para 2009, reflectindo a despesa associada à realização de cada um dos projectos ou acções. As diversas áreas de intervenção concentram-se em três grandes rubricas: as funções gerais, as funções sociais e as funções económicas. Nestas, estão previstas intervenções, já com financiamento definido, que ascendem a 6.454.695,57 euros.

QUADRO - Plano Plurianual de Investimentos para 2009 – Resumo

Descrição	Dotação Definida	Dotação Não Definida	Total 2009
1. Funções Gerais	60.005,00	0,00	60.005,00
1.1. Serviços Gerais de Administração Pública	60.000,00	0,00	60.000,00
1.1.1. Administração Geral	60.000,00	0,00	60.000,00
1.2. Segurança e Ordem Pública	5,00	0,00	5,00
1.2.1. Protecção Civil e Luta Contra Incêndios	5,00	0,00	5,00
2. Funções Sociais	4.864.420,57	1.956.556,72	6.820.977,29
2.1. Educação	2.963.115,00	735.000,00	3.698.115,00
2.1.1. Ensino Não Superior	2.963.115,00	735.000,00	3.698.115,00
2.2. Saúde	2.000,00	0,00	2.000,00
2.2.1. Serviços Individuais de Saúde	2.000,00	0,00	2.000,00
2.3. Segurança e Acção Social	33.000,00	0,00	33.000,00
2.3.2. Acção Social	33.000,00	0,00	33.000,00
2.4. Habitação e Serviços Colectivos	1.189.525,00	0,00	1.189.525,00
2.4.1. Habitação	354.525,00	0,00	354.525,00
2.4.2. Ordenamento do Território	576.470,00	0,00	576.470,00
2.4.3. Saneamento	29.005,00	0,00	29.005,00
2.4.4. Abastecimento de Água	47.015,00	0,00	47.015,00
2.4.5. Resíduos Sólidos	20.000,00	0,00	20.000,00
2.4.6. Protecção Meio Ambiente e Protecção da Natureza	162.510,00	0,00	162.510,00
2.5. Serviços Culturais, Recreativos e Religiosos	676.780,57	1.221.556,72	1.898.337,29
2.5.1. Cultura	263.770,57	486.556,72	750.327,29
2.5.2. Desporto, Recreio e Lazer	412.010,00	735.000,00	1.147.010,00
2.5.3. Outras Actividades Cívicas e Religiosas	1.000,00	0,00	1.000,00
3. Funções Económicas	1.530.270,00	2.215.850,00	3.746.120,00
3.1. Agricultura, Pecuária, Silvicultura, Caça e Pesca	50.000,00	0,00	50.000,00
3.2. Indústria e Energia	30.015,00	0,00	30.015,00
3.3. Transportes e Comunicações	1.289.255,00	2.165.850,00	3.455.105,00
3.3.1. Transportes Rodoviários	1.289.255,00	2.165.850,00	3.455.105,00
3.4. Comércio e Turismo	161.000,00	50.000,00	211.000,00
3.4.2. Turismo	161.000,00	50.000,00	211.000,00
Total Plano Plurianual de Investimentos	6.454.695,57	4.172.406,72	10.627.102,29

3.2. Plano de Actividades Municipal mais relevantes da gestão autárquica para o ano 2009

A par da preparação do PPI e constituindo, também este, a definição das linhas de desenvolvimento estratégico desta autarquia, encontra-se o Plano de Actividades Municipal (PAM) para 2009. Este evidencia, em termos de grandes opções do plano, as transferências financeiras que se farão para outras entidades para esse ano, com reflexo nos três anos subsequentes.

QUADRO - Plano de Actividades Municipal para 2009 – Resumo

Descrição	Dotação Definida	Dotação Não Definida	Total 2009
1. Funções Gerais	221.500,00	0,00	221.500,00
1.1. Serviços Gerais de Administração Pública	161.500,00	0,00	161.500,00
1.1.1. Administração Geral	161.500,00	0,00	161.500,00
1.2. Segurança e Ordem Pública	60.000,00	0,00	60.000,00
1.2.1. Protecção Civil e Luta Contra Incêndios	60.000,00	0,00	60.000,00
2. Funções Sociais	2.749.365,00	0,00	2.749.365,00
2.1. Educação	1.218.100,00	0,00	1.218.100,00
2.1.2. Serviços Auxiliares do Ensino	358.100,00	0,00	358.100,00
2.1.3. Acordo de Execução Delegação Comp. Educação	860.000,00	0,00	860.000,00
2.2. Saúde	2.000,00	0,00	2.000,00
2.2.1. Serviços Individuais de Saúde	2.000,00	0,00	2.000,00
2.3. Segurança e Acção Social	297.050,00	0,00	297.050,00
2.3.1. Segurança Social	255.850,00	0,00	255.850,00
2.3.2. Acção Social	41.200,00	0,00	41.200,00
2.4. Habitação e Serviços Colectivos	600.000,00	0,00	600.000,00
2.4.4. Abastecimento de Água	300.000,00	0,00	300.000,00
2.4.5. Resíduos Sólidos	300.000,00	0,00	300.000,00
2.5. Serviços Culturais, Recreativos e Religiosos	632.215,00	0,00	632.215,00
2.5.1. Cultura	234.905,00	0,00	234.905,00
2.5.2. Desporto, Recreio e Lazer	397.310,00	0,00	397.310,00
3. Funções Económicas	1.500,00	0,00	1.500,00
3.1. Agricultura, Pecuária, Silvicultura, Caça e Pesca	1.500,00	0,00	1.500,00
4. Outras Funções	839.320,00	0,00	839.320,00
4.1. Operações da Dívida Autárquica	482.000,00	0,00	482.000,00
4.2. Transferências entre Administrações	316.820,00	0,00	316.820,00
4.3. Diversas Não Especificadas	40.500,00	0,00	40.500,00
Total Plano Actividades Municipais	3.811.685,00	0,00	3.811.685,00

O fluxo financeiro líquido para o conjunto das actividades, a fomentar pela autarquia e padronizadas como sendo as mais relevantes, constituem uma previsão de financiamento definido no valor de 3.811.685,00 euros.

4. EXPLICITAÇÃO DO PLANO PLURIANUAL DE INVESTIMENTOS

Sumariamente enumeram-se os projectos com mais relevância a executar durante o ano de 2009:

4.1) REDE VIÁRIA

4.1.1) BENEFICIAÇÃO DA ESTRADA NACIONAL EN3/ TRANSFORMAÇÃO EM ARRUAMENTO ENTRE O Km 84+250 e o Km 87+270

Trata-se de um eixo viário da maior importância, pois constitui uma alternativa ao fluxo de tráfego proveniente do litoral do País, principalmente através da A1, com destino às Beiras, alto Alentejo e Espanha. Para além disso a EN-3 é uma infra-estrutura viária que liga os concelhos limítrofes aos vários lugares do concelho de Vila Nova da Barquinha.

A Câmara Municipal pretende remodelar o traçado da EN-3, entre o km 84+100 e o km 84+800, uma vez que neste troço existem três intersecções com outras estradas, designadamente com a Estrada Nacional nº 110 (EN110), o Itinerário complementar nº 3 (IC3) e a principal Estrada Municipal de acesso à freguesia da Moita do Norte. Para o efeito foi projectada uma intersecção constituída por uma rotunda que irá permitir a ligação simultânea à EN110 e à freguesia da Moita do Norte - via Cardal, bem como corrigir o traçado da EN3 entre a referida rotunda (projectada) e a intersecção com o IC3. Refira-se ainda que, com a obra que a autarquia pretende realizar, ir-se-á também beneficiar a intercepção do IC3 com a EN3, principalmente quando se proceder à duplicação da faixa de rodagem, cujo projecto se encontra na fase de Projecto de Execução, pelas Estradas de Portugal, E.P.E.

É um eixo viário de maior importância que constitui uma alternativa à A23, e na zona de intervenção estabelece as seguintes ligações:

- Ligação do itinerário complementar 3 (IC3) à cidade do Entroncamento;
- Ligação do itinerário complementar 3 (IC3) à sede de concelho de Vila Nova da Barquinha;
- Projecta uma intercepção que irá permitir a ligação simultânea à EN110 e à freguesia de Moita do Norte, via Cardal;
- Estabelece a ligação com a cidade do Entroncamento;

Trata-se, no troço urbano, da transformação em arruamentos englobando intervenções da rede de esgotos pluviais, da rede de águas, de infra-estruturas eléctricas e telefónicas, e, de arranjos paisagísticos. Inclui também uma vertente de beneficiação e de remodelação do traçado, traduzindo-se na melhoria de segurança rodoviária, e consequentemente na melhoria das acessibilidades.

No concelho de Vila Nova da Barquinha a intervenção estende-se pelas freguesias de Vila Nova da Barquinha, Moita do Norte e Atalaia, tratando-se de um troço de rede municipal, com impacto supra-municipal (ligação ao Entroncamento), contribuindo para a organização da rede local de itinerários estruturantes. Prevendo-se que as obras decorram durante o ano de 2009.

Em termos de financiamento comunitário, é um projecto que o Município enquadrou na contratualização de forma a assegurar o seu financiamento, aguardando a abertura do respectivo Aviso de Abertura ao Programa Operacional Regional do Centro, "Mais Centro", Eixo 3 "Consolidação e qualificação dos espaços sub-regionais", "Mobilidade Territorial". Este Eixo contempla a estruturação das cidades e dos sistemas urbanos implica a melhoria da mobilidade intra e interurbana, de modo a assegurar a conciliação entre a vida familiar, pessoal e profissional. Inclui-se, assim, também neste Eixo a promoção de investimentos e iniciativas no domínio do transporte colectivo, da intermodalidade, dos percursos pedonais e ciclovias e da eliminação de barreiras físicas, incluindo-se ainda a construção de variantes a centros urbanos.

4.2) EDUCAÇÃO

4.2.1) MODERNIZAÇÃO DAS SALAS DE AULA DO 1.º CICLO

O Município irá dar continuidade à medida levada a cabo desde o final do presente ano, a dotação das salas de 1.º Ciclo com Quadros Interactivos, prevendo-se a colocação dos mesmos em todas as salas durante o ano de 2009.

2.2) REQUALIFICAÇÃO DA ESCOLA D. MARIA II

Projecto de Requalificação da Escola D. Maria II ao abrigo do Protocolo de Delegação de Competências celebrado entre o Município e o Ministério da Educação.

4.2.3) CENTRO ESCOLAR DE VILA NOVA DA BARQUINHA E CENTRO DE CIÊNCIA VIVA

A proposta do Centro Escolar de Vila Nova da Barquinha foi o resultado de um longo processo que envolveu a Universidade de Aveiro através de Protocolo celebrado em 3 de Julho de 2007 ao nível da consultadoria pedagógica para a concepção e planeamento da escola em permanente contacto com o também conceituado Arquitecto Manuel Aires Mateus, na qualidade de projectista

responsável pela concepção arquitectónica da escola. A escola tem um conceito inovador, pois nomeadamente, dentro da escola está prevista também, a construção de uma infra-estrutura (aproximadamente 350m²) de educação não formal de Ciências. No âmbito deste projecto existe a oportunidade singular de construir uma escola do 1.º CEB de raiz onde se vão criar condições particulares de integração da educação formal e não formal em ciências. Assim, vai ser aproveitada esta oportunidade para fazer um estudo de caso de como é que este ambiente se concebe e qual o seu impacte. Trata-se aqui de reflectir sobre que conceito de ensino de ciências se quer em Vila Nova da Barquinha, porque os propósitos, o que quero que as crianças do 1.º CEB saibam sobre as ciências, estão definidos no currículo nacional. Não está dito no currículo nacional que aquelas aprendizagens só se conseguem através da escola, isto é, a nível formal.

Visa implementar o ensino experimental das Ciências no 1.º Ciclo do Ensino Básico, numa perspectiva construtivista das aprendizagens, desenvolvendo nos professores e alunos a motivação e apoiando-os com materiais didácticos e propostas metodológicas exequíveis, que os ajudem a autonomizarem-se nessas práticas. Pretende-se que na sua prática promovam:

- a) A cultura científica e o desenvolvimento de formas de pensar, tendo em conta os métodos da ciência, preparando os futuros cidadãos para um mundo em constante mudança;
- b) O despertar de vocações científicas desenvolvendo, desde cedo, nas crianças, uma atitude positiva em relação à ciência;
- c) A diminuição do insucesso escolar na área das ciências;
- d) O melhoramento da qualidade de ensino através de práticas mais ricas e atractivas;
- e) O desenvolvimento do currículo no que se refere ao Estudo do Meio de uma forma experimental.

Ambos os projectos encontram-se inscritos na contratualização efectuada pela CIMT ao Programa Regional Centro "Mais Centro", tendo o Município inscrito as referidas operações nesse âmbito, aguardando o fim das negociações da contratualização e a abertura dos respectivos Avisos de Abertura do Programa Operacional do Centro "Mais Centro". O Centro de Ciência Viva enquadra-se no Eixo I, Regulamento Específico "Promoção da Cultura Científica e Tecnológica e Difusão do Conhecimento". O domínio de intervenção deste Regulamento visa nomeadamente, a promoção da cultura científica e tecnológica, a disseminação e difusão do conhecimento bem como a consolidação e alargamento de infra-estruturas e equipamentos de divulgação e animação científica e tecnológica. Nomeadamente na alínea a), nº 1 do artigo 3.º, "Projectos de criação e requalificação

de infra-estruturas e equipamentos de divulgação e animação científica e tecnológica, nomeadamente no âmbito da rede de Centros de Ciência Viva".

A candidatura do Centro Escolar de Vila Nova da Barquinha encontra-se na mesma fase do Centro de Ciência Viva, face ao financiamento comunitário. Aguardando os Avisos de Abertura do Programa Operacional do Centro "Mais Centro", Eixo III, "Consolidação dos Espaços Sub-Regionais", Regulamento Específico "Requalificação da Rede Escolar do 1.º Ciclo do Ensino Básico e Pré-Escolar. Este Programa visa a requalificação e modernização do Parque Escolar, promovendo a utilização de edifícios escolares dotados de elevada qualidade arquitectónica e funcional que possibilitem um eficaz reordenamento da rede educativa e contribuam para a melhoria da qualidade das aprendizagens dos alunos, tendo como objectivos centrais:

- a) Construção/ampliação/requalificação de escolas básicas que integrem, preferencialmente, o 1.º Ciclo e a Educação Pré-Escolar, na perspectiva da criação de Centros Escolares;
- b) Eliminação de todos os regimes de funcionamento duplos;
- c) Progressiva suspensão do funcionamento das Escolas do 1.º Ciclo do Ensino Básico de reduzidas dimensões, designadamente as escolas com menos de 20 alunos;
- d) Eliminação de todos os edifícios de construção precária, nomeadamente pavilhões pré-fabricados.

Segundo o Regulamento Específico mencionado, entende-se por Centro Escolar:

- Mais do que um grau de ensino, com vista à rentabilização de infra-estruturas comuns. O exemplo mais comum será o da integração, no mesmo espaço ou contíguo, dos estabelecimentos de 1.º ciclo e de Pré-escolar, mas poderá haver integração também com outros graus de ensino;
- Valências de utilização comum ou polivalente como sejam biblioteca/sala de informática, cantina/espço polivalente para reuniões/actividades culturais e de educação física, sala de professores/recepção de pais, entre outros;
- Modernização das salas de aulas para utilização informática e actividades experimentais;
- Espaços exteriores com introdução de vedações e segurança, espaços cobertos e espaços desportivos quando possível, entre outros.
- Estas valências deverão ser adaptadas à realidade sócio-económica da zona e, em particular, à envolvente rural ou urbana.

4.2.4) JARDIM DE INFÂNCIA DA MOITA DO NORTE

No ano lectivo 1997/98, iniciou-se o Programa de Expansão e Desenvolvimento da Educação Pré-Escolar mediante acordo celebrado entre a Direcção Regional de Educação de Lisboa o Centro Regional de Segurança Social de Santarém e a Câmara Municipal de V. N. Barquinha.

Este programa também foi aplicado no Jardim-de-infância em referência, tendo-se desde logo verificado uma série de questões e de problemas que têm sido muitas vezes inibidores da aplicação de algumas vertentes do mesmo. Nomeadamente tem havido alunos em lista de espera para poderem usufruir do serviço de refeições, pela exiguidade do espaço onde ele decorre. Com a execução deste projecto, este equipamento de ensino ficaria dotado de um refeitório e de uma sala polivalente, que entendemos ser uma mais valia para a população desta freguesia. Paralelamente deve-se realçar que o seu funcionamento em termos da componente lectiva, também não reúne as condições mínimas desejáveis para o universo dos alunos nele inscritos. Assim temos um edifício construído em 1987, com duas salas actualmente para 29 alunos, que não tem uma sala para os educadores e que funciona com duas instalações sanitárias, sendo uma para adultos e outra para as crianças. Não tem também um espaço ou sala polivalente, para aí levar a efeito as diferentes actividades necessárias ao cabal desenvolvimento da criança. Estruturalmente o edifício apresenta deficiências ao nível do isolamento térmico, cobertura em "lusalite" e paredes exteriores sem qualquer isolamento, o que provoca elevados custos de aquecimento para um índice de conforto extremamente reduzido. No que diz respeito à componente de apoio à família na vertente de serviço de refeições, as mesmas são fornecidas por uma empresa e servidas às crianças num pequeno espaço convertido provisoriamente em refeitório e cozinha, pertencente à EBI nº 2 da Moita do Norte, que se localiza perto do Jardim de Infância, mas as crianças têm de atravessar a pé num cruzamento com quatro vias de circulação. As actividades de prolongamento de horário decorrem no mesmo espaço da componente lectiva (não existe outro espaço coberto). Este edifício apesar de ser de construção relativamente recente, revela assim deficientes aspectos na sua concepção/construção. O Espaço exterior, sendo uma área bastante extensa e que não é todo utilizado como zona de recreio para as crianças, pode ser utilizado para a requalificação /ampliação de um equipamento dotado das infra estruturas necessárias para a prossecução dos objectivos quer da componente lectiva quer da componente Prolongamento/Serviço de Refeições, como forma de se alcançar um ensino que se quer de qualidade. De realçar ainda que em termos de enquadramento

urbano, este equipamento localiza-se numa zona para a qual foram projectadas várias áreas residenciais, umas já executadas e em expansão outras em vias de serem concluídas, aumentando assim os níveis de procura, carecendo de se perspectivarem e aumentarem os níveis da oferta como serviço público.

Foi emitido uma parecer favorável sobre a proposta de intervenção apresentada pelo Município de Vila Nova da Barquinha, ao Ministério da Educação, nos seguintes termos: A intervenção visa garantir a oferta pública de educação pré-escolar em complementaridade com o Centro Escolar de Vila Nova da Barquinha.

Este projecto encontra-se inscrito na contratualização a efectuar entre a CIMT e o Programa Operacional Regional do Centro "Mais Centro", aguardando os Avisos de Abertura do Programa Operacional do Centro "Mais Centro", Eixo III, "consolidação dos Espaços Sub-Regionais", Regulamento Específico "Requalificação da Rede Escolar do 1º Ciclo do Ensino Básico e Pré-Escolar.

4.3) EQUIPAMENTOS DESPORTIVOS

4.3.1) ARRELVAMENTO DO CAMPO DE FUTEBOL DE ATALAIA

A preparação da Operação "Arrelvamento do Campo de Futebol de Atalaia" tem vindo a ser trabalhada pelo Município, tendo em sua posse, os pareceres de aprovação pela parte do Instituto do Desporto de Portugal, no âmbito da Medida 2 – O primeiro Relvado: Campo de Futebol em Atalaia/Vila Nova da Barquinha, e o parecer de aprovação da Remodelação e Ampliação das Instalações de Apoio ao Campo de Futebol em Atalaia – Medida 2 – Vila Nova da Barquinha. Foram executados os respectivos projectos: Projecto de execução do Arrelvamento do Campo de Jogos da Atalaia, e o Projecto de execução e remodelação e ampliação dos balneários e construção de bancadas no campo de jogos da Atalaia. Foi lançado o respectivo concurso público, para o "Arrelvamento do Campo de Jogos da Atalaia", tendo sido realizada a Audiência Prévvia aos concorrentes, até ao presente momento, estando a decorrer o processo com normalidade e respeito pela legislação em vigor. Prevendo-se a execução física do projecto para o ano de 2009.

Esta previsão encontra-se condicionada pelo resultado da candidatura efectuada ao Programa Operacional Valorização do Território, no mês de Julho do presente ano. Encontrando-se a mesma em fase de análise.

A concretização deste projecto vai com toda a certeza revitalizar os principais agentes associativos ainda existentes; vai rejuvenescer os quadros dirigentes da mesma; vai permitir a aplicação de protocolo de desenvolvimento desportivo - Escolas de Formação de Jovens Jogadores com a União Desportiva Atalaiense (já preparado). Vai permitir aos munícipes o aumento da sua auto-estima enquanto comunidade, potenciando novas sinergias para o desenvolvimento da modalidade. Constituindo-se no elemento central de uma área de 55.000m², que se constituirá no futuro como o Centro Desportivo Municipal, estando em fase de concurso o projecto do Masterplan de toda esta área. Assim como, a urbanização confinante com este campo, prevê nas suas obras de urbanização, a execução de três campos de ténis.

4.4) MERCADO DAS ARTES

O Projecto Estruturante Mercado das Artes surge como uma aposta na dinamização dos espaços Públicos de múltiplas funções enquanto elementos que estruturam a malha urbana e enquanto vivificadores do ambiente urbano contribuindo para a dinamização económica e fomentando o investimento no Centro Urbano, e integra as seguintes componentes:

- Esculturas no Parque;
- Atelier oficial de arte escultórica;
- Estruturas de apoio à dinamização económica do Parque;
- Reconversão de equipamentos existentes para apoio às actividades a desenvolver no domínio das artes;
- Acções de conservação e valorização do Castelo de Almourol;
- Alojamento Temporário para Criadores.

Esta intervenção integra-se de forma coerente com os objectivos globais definidos para o concelho e com as apostas ao nível da concretização das infra-estruturas e equipamentos económicos e sociais considerados prioritários onde se incluem entre outros:

- Acessibilidades rodoviárias, beneficiação da rede viária existente;
- Valorização do Tejo e das suas margens;
- Ambiente (Parque Urbano de Vila Nova da Barquinha);

- Educação, Cultura e Património (Centros educativos; Centro de Ciência Viva, conservação do património arqueológico do concelho);
- Desenvolvimento urbano (revitalização do Centro Histórico de Vila Nova da Barquinha);
- Infraestruturas de acolhimento empresarial (desenvolvimento da Zona Industrial).
- Desenvolvimento do turismo natureza e de aventura.

OPERAÇÕES:

- ⇒ Mercado das Artes: Parque de Escultura
- ⇒ Mercado das Artes: Reabilitação do Antigo Edifício dos Paços do Concelho
- ⇒ Mercado das Artes: Edifício atelier oficial, complementar ao Centro de Artes
- ⇒ Mercado das Artes: Reutilização do Edifício da Hidráulica (atelier oficial)
- ⇒ Mercado das Artes: Jardim das aromáticas
- ⇒ Mercado das Artes : Castelo de Almourol
- ⇒ Mercado das Artes: Dinamização Económica dos Produtos "Vila Nova da Barquinha" através da criação de Estruturas de apoio ao Parque Urbano
- ⇒ Mercado das Artes: Alojamento Temporário para Criadores
- ⇒ Mercado das Artes: Rede Wireless e CCTV e implementação de um sistema Áudio/Guias
- ⇒ Acções de Comunicação e Marketing

O projecto Mercado das Artes encontra-se candidatado ao Programa Operacional Regional do Centro "Mais Centro", nomeadamente ao Eixo II " Desenvolvimento das Cidades e dos sistemas Urbanos", Regulamento Específico " Parcerias para a Regeneração Urbana", Aviso de Abertura n.º 2 do ano de 2008. Aguardando-se a decisão do mesmo no início do próximo ano.

4.5) PROHABITA

O próximo ano será um ano muito importante ao nível da concretização dos objectivos deste município para a habitação social. Encontra-se em fase de conclusão o edifício junto aos Serviços Municipais, no qual estão previstos a criação de fogos para habitação social.

No orçamento da receita está previsto a transferência de uma verba no valor de 300.000,00 euros, pelo Instituto Nacional de Habitação para fazer face à carência deste tipo de habitação. Pelo que o ano de 2009 é de facto um ano de aposta na habitação social.

4.6) REABILITAÇÃO DOS ARRUAMENTOS DO CONCELHO

Encontram-se previstos investimentos do Município no âmbito da reabilitação dos arruamentos do concelho durante o próximo ano, identificados no quadro seguinte:

REABILITAÇÃO DE ARRUAMENTOS E ESTRADAS MUNICIPAIS	
FREGUESIA DA PRAIA DO RIBATEJO	
MATOS	
Rua Sagrada Família	
Rua da Amizade e Trav. Dos Gatos	
Rua António Silva	
Rua 1º de Maio	
Rua Manuel Silva Rana	
FREGUESIA DE TANCOS	
TANCOS	
Rua Humberto Martinho	
Acesso ao Campo de Futebol (continuação da Rua Humberto Martinho)	
FREGUESIA DA MOITA DO NORTE	
MOITA DO NORTE	
Rua Moinho de Vento	
Rua da Paz	
Rua das Rosas	
CARDAL	
Ruas D.Afonso Henriques, S.Luis, S.João de Deus, Luis de Camões e D. Manuel	
Loteamento da zona Poente do Cardal	
Ruas da Urbanização da Agimpol	
FREGUESIA DE ATALAIA	
ATALAIA	
Estacionamento da Junta de Freguesia	

CP
Barquinha

Rua da Capela e Sr. Jesus da Ajuda
Rua da Capela (entre a Rua 1º de Maio e a Rua dos Caçadores)
Recuperação da Estrada EM535 (Estrada de Vale Seixo)
Rua José Morais
FREGUESIA DE VILA NOVA DA BARQUINHA
VILA NOVA DA BARQUINHA
Estacionamento junto às Finanças

4.7) AMBIENTE URBANO

Aquisição de um veículo de limpeza urbana, por parte do Município, em regime de leasing.

4.8) EQUIPAMENTOS SOCIAIS

Embora estes investimentos não tenham expressão significativa no Plano Plurianual de Investimentos, pela sua relevância faz-se referência a estes importantes projectos/investimentos.

4.8.1) Projecto Casa Moinho de Vento

O Sub Núcleo Regional do Sul da Associação de Paralisia Cerebral de Lisboa Barquinha, que efectuou uma candidatura ao Programa PARES, prevendo-se a construção de um Lar Residencial e Residência Autónoma a partir do ano de 2009. Este projecto conta com o apoio da Câmara Municipal e das Juntas de Freguesias do Concelho..

A candidatura efectuada ao PARES, para além de colmatar a necessidade de um equipamento desta natureza no concelho, tem como objectivos:

- Sensibilizar a opinião pública para a problemática da Paralisia Cerebral, situações neurológicas, afins e outras, bem como, a sua prevenção;
- Promover a Reabilitação e Integração da pessoa com Paralisia Cerebral, situações neurológicas, afins e outras, através do desenvolvimento máximo das suas potencialidades;
- Defender o Direito, da Pessoa com Deficiência, à Reabilitação, à Educação, à Segurança Social, à Saúde, à Habitação, à Formação Profissional e ao Trabalho;
- Defender e promover a sua realização afectiva e social;
- Promover e desenvolver actividades recreativas e desportivas para a pessoa com Paralisia Cerebral, situações neurológicas, afins e outras;

- Fomentar a especialização do Pessoal Técnico;
- Promover a filiação da A.P.P.C., em Associação congéneres nacionais e estrangeiras;
- Fomentar a Investigação sobre Paralisia Cerebral

A necessidade de apoiar os utentes com idades superiores a 16 anos, com deficiência motora ou multideficiência, do concelho de Vila Nova da Barquinha, que saíram das estruturas regulares de educação, ou que se encontram no domicílio, por carência de respostas locais, obriga-nos a tentar dar respostas que correspondam às suas necessidades.

4.8.2) CENTRO DE DIA E CRECHE DE ATALAIA

Devido às necessidades de respostas sociais atempadas na freguesia de Atalaia, como mostra a evolução do número de crianças inscritas no ensino pré-escolar: em 1999/00, 26 crianças; 2000/01, 24 crianças; 2001/02, 31 crianças; 2002/03, 33 crianças; 2003/04, 38 crianças; desde 2004/05 a lotação para 45 crianças encontra-se esgotada (havendo no presente crianças inscritas em estabelecimentos das freguesias vizinhas), pelo que urge a criação de um equipamento desta natureza.

A crescente oferta de habitação e emprego, sem oferta complementar de apoio à população activa no cuidado com os ascendentes e descendentes - que não existe actualmente - leva a um crescimento desequilibrado e a problemas sociais a curto prazo.

Neste contexto, propomo-nos continuar a colaborar com as autoridades competentes no desenvolvimento integrado da freguesia e concelho, juntando à valência de ATL, que vimos a desenvolver desde 2005, a funcionar na Escola EBI de Atalaia, a criação de uma Valência de Creche, para 33 utentes, outra de Centro de Dia, para 25 utentes e Serviço de Apoio Domiciliário, para 20 utentes, em edifício a construir e objecto desta candidatura.

O referido projecto foi candidatado ao Programa PARES, tendo o mesmo sido aprovado no final de 2007. A candidatura efectuada pelo Centro Social Paroquial de Atalaia ao Programa contou com o apoio da Câmara Municipal e das Juntas de Freguesias do Concelho, prevendo-se o arranque da obra durante o primeiro trimestre do próximo ano.

5.) MAPA DE PESSOAL

Nos termos dos artigos 4.º e 5.º, ambos, da Lei n.º 12-A/2008, de 27 de Fevereiro, diploma que estabelece os regimes de vinculação, de carreiras e de remunerações dos trabalhadores que exercem funções públicas, os órgãos e serviços planeiam, aquando da preparação da proposta de orçamento, as actividades de natureza permanente ou temporária, a desenvolver durante a execução orçamental, bem como o respectivo mapa de pessoal. Estes elementos acompanham o Orçamento.

Os Mapas de Pessoal deverão conter a indicação do número de postos de trabalho de que a Administração carece para o desenvolvimento das respectivas actividades, caracterizados em função de atribuições, competências ou actividades que o seu ocupante se destina a cumprir ou a executar e do cargo, carreira e categoria que lhe correspondam, bem como as respectivas modalidades de vinculação jurídica.

Na sequência do Contrato de Execução celebrado entre este Município e o Ministério da Educação, o qual define as condições de transferência para o Município das atribuições a que se referem as alíneas a), c) e d), do art. 2.º, do Decreto-Lei n.º 144/2008, de 28 JUL, designadamente, nos domínios de pessoal não docente das escolas básicas e da educação pré-escolar, das actividades de enriquecimento curricular no 1.º Ciclo do Ensino Básico e da gestão do Parque Escolar nos 2.º e 3.º Ciclos do Ensino Básico, a partir de 1 de Janeiro de 2009, a gestão do pessoal não docente afecto às Escolas será transferida para esta Autarquia, competindo à Administração Central o suporte financeiro, mediante a competente transferência para a Autarquia.



MUNICÍPIO DE VILA NOVA DA BARQUINHA

ORÇAMENTO 2009

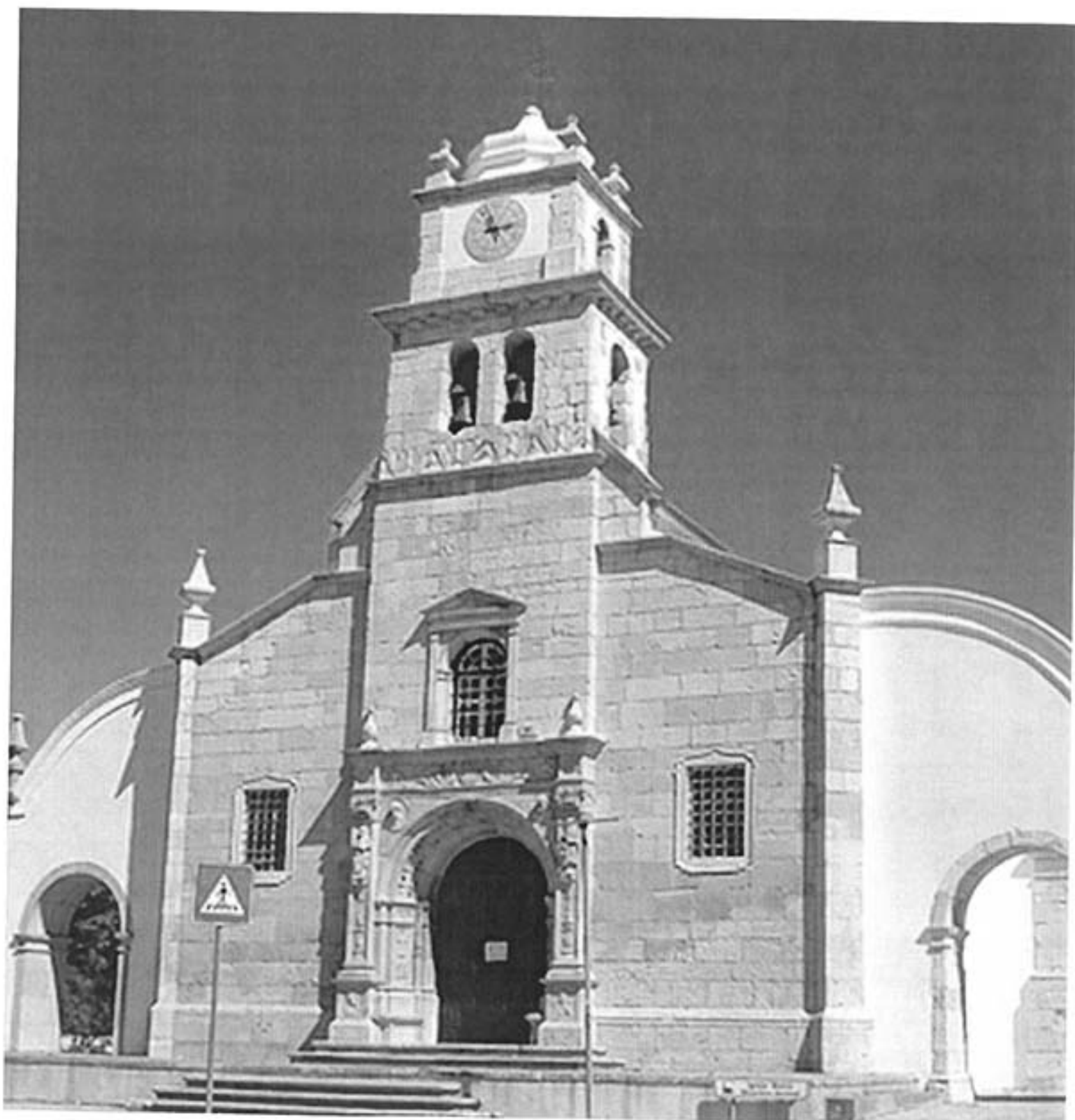

RESUMO DO ORÇAMENTO

ENTIDADE CAMARA MUNICIPAL DE VILA NOVA DA BARQUINHA
--

DOTAÇÕES INICIAIS DO ANO 2009

RECEITAS	MONTANTE	DESPESAS	MONTANTE
Correntes	6.310.911,00	Correntes	6.310.911,00
De capital	7.063.920,57	De capital	7.063.920,57
Total	13.374.831,57	Total	13.374.831,57
Serviços Municipalizados		Serviços Municipalizados	
Total Geral	13.374.831,57	Total Geral	13.374.831,57

Ponto 19 da 2ª de 2008/12/10

CÂMARA MUNICIPAL
VILA NOVA BARQUINHA

PRESENTE EM REUNIÃO

12.12.2008

Deliberado por maioria, com a ausência do vereador Sr. Paulo Alexandre do Cunha Tabares, aprova o orçamento, plano Plurianual de Investimentos, Plano de Atividades Municipais e Plano de Pessoal para o ano de 2009, e binde os respectivos documentos provisionais de gestão para 2009 à aprovação da Assembleia Municipal.

ORGÃO EXECUTIVO	ORGÃO DELIBERATIVO
Em 12 de Dezembro de 2008	Em 19 de 12 de 2008

[Assinatura]

[Assinatura]

[Assinatura]

ASSEMBLEIA MUNICIPAL DE VILA NOVA DA BARQUINHA	
Por maioria/unanidade	Em sessão de 19.12.08
Votos a favor	11 votos
Votos contra	Quatro do PSD
Abstenções	1 do PS. do CD

ENTIDADE	RESUMO DAS RECEITAS E DAS DESPESAS		APROVAÇÕES :	
	CMVNB		Executivo	Deliberativo

DOTAÇÕES INICIAIS DO ANO 2009

R E C E I T A S		MONTANTE	%
RECEITAS CORRENTES			
01 IMPOSTOS DIRECTOS		695.000,00	5.2
02 IMPOSTOS INDIRECTOS			
03 CONTRIBUIÇÕES PARA A SEGURANÇA SOCIAL, A CAIXA GERAL DE APOSENTAÇÕES E A ADSE			
04 TAXAS, MULTAS E OUTRAS PENALIDADES		849.500,00	6.4
05 RENDIMENTOS DE PROPRIEDADE		11.000,00	0.1
06 TRANSFERÊNCIAS CORRENTES		3.529.211,00	26.4
07 VENDA DE BENS E SERVIÇOS CORRENTES		1.203.500,00	9.0
08 OUTRAS RECEITAS CORRENTES		22.700,00	0.2
TOTAL DAS RECEITAS CORRENTES		6.310.911,00	47.2
RECEITAS DE CAPITAL			
00 SALDO			
09 VENDAS DE BENS DE INVESTIMENTO			
10 TRANSFERÊNCIAS DE CAPITAL			
11 ACTIVOS FINANCEIROS		3.067.643,57	22.9
12 PASSIVOS FINANCEIROS		3.996.267,00	29.9
13 OUTRAS RECEITAS DE CAPITAL		5,00	0.0
TOTAL DAS RECEITAS DE CAPITAL		7.063.915,57	52.8
OUTRAS RECEITAS			
15 REPOSIÇÕES NÃO ABATIDAS NOS PAGAMENTOS		5,00	0.0
16 SALDO DA GERÊNCIA ANTERIOR			
TOTAL DAS OUTRAS RECEITAS		5,00	0.0
TOTAL GERAL		13.374.831,57	100.0

D E S P E S A S		MONTANTE	%
DESPESAS CORRENTES			
01 DESPESAS COM O PESSOAL		2.515.725,00	18.8
02 AQUISIÇÃO DE BENS E SERVIÇOS		2.368.735,00	17.7
03 JUROS E OUTROS ENCARGOS		200.000,00	1.5
04 TRANSFERÊNCIAS CORRENTES		1.129.200,00	8.4
05 SUBSÍDIOS		10.500,00	0.1
06 OUTRAS DESPESAS CORRENTES		86.251,00	0.6
TOTAL DAS DESPESAS CORRENTES		6.310.911,00	47.2
DESPESAS DE CAPITAL			
07 AQUISIÇÃO DE BENS DE CAPITAL			
08 TRANSFERÊNCIAS DE CAPITAL		6.421.695,57	48.0
09 ACTIVOS FINANCEIROS		360.225,00	2.7
10 PASSIVOS FINANCEIROS			
11 OUTRAS DESPESAS DE CAPITAL		282.000,00	2.1
TOTAL DAS DESPESAS DE CAPITAL		7.063.920,57	52.8
TOTAL GERAL		13.374.831,57	100.0

Admim
H. G. G. G.

RF



MUNICÍPIO DE VILA NOVA DA BARQUINHA

ORÇAMENTO DA RECEITA 2009

8

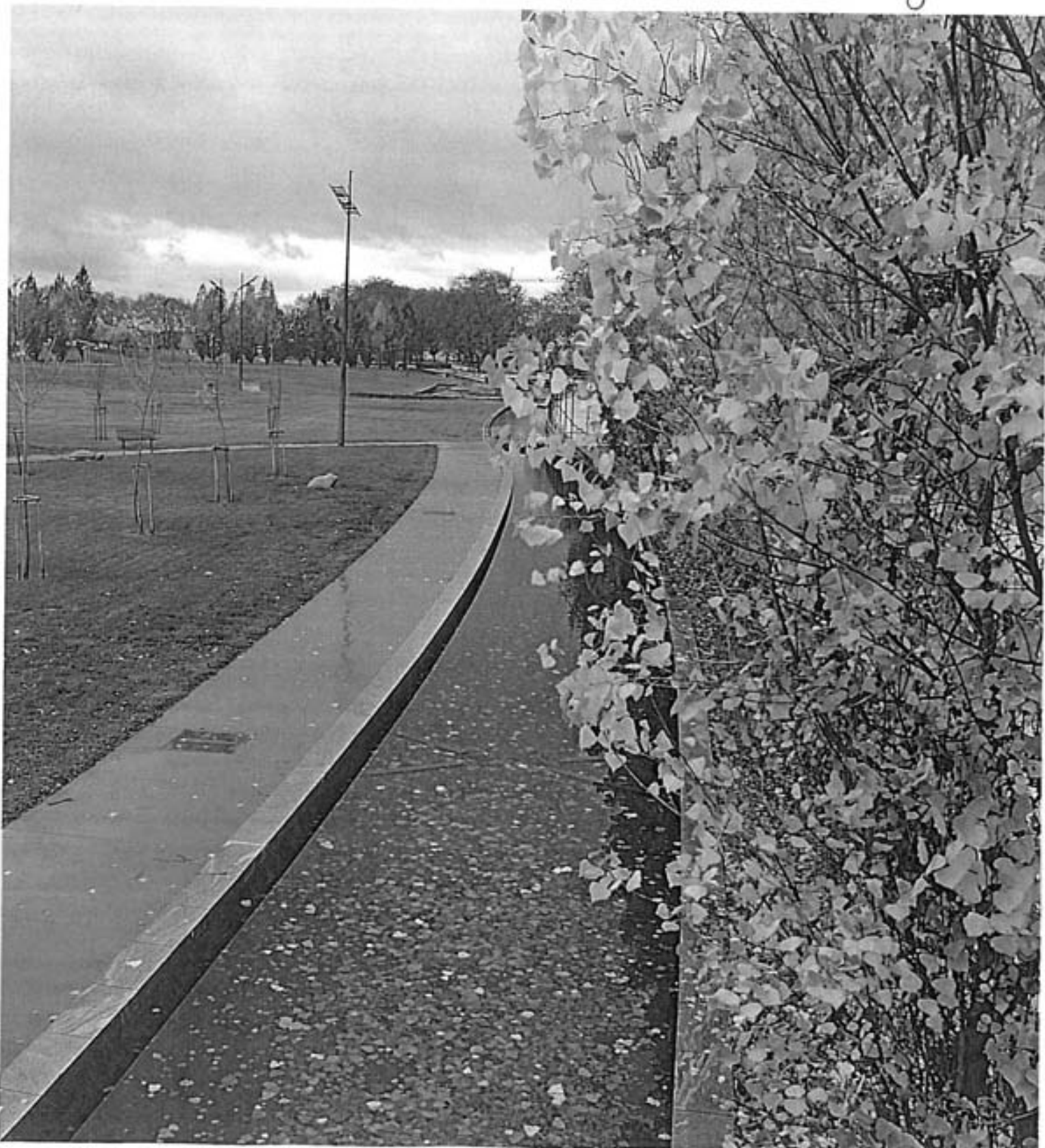

CÓDIGOS	DESIGNAÇÃO	MONTANTE
	R E C E I T A S C O R R E N T E S	
01	IMPOSTOS DIRECTOS	6.310.911,00
01.02	OUTROS	695.000,00
01.02.02	IMPOSTO MUNICIPAL SOBRE IMOVEIS	695.000,00
01.02.03	IMPOSTO UNICO CIRCULAÇÃO	325.000,00
01.02.04	IMPOSTO MUNICIPAL SOBRE AS TRANSACCÕES ONEROSAS DE IMOVEIS	100.000,00
01.02.05	DERRAMA	210.000,00
01.02.07	IMPOSTOS ABOLIDOS	25.000,00
01.02.07.01	CONTRIBUIÇÃO AUTARQUICA	35.000,00
01.02.07.02	IMPOSTO MUNICIPAL DE SISA	10.000,00
01.02.07.03	IMPOSTO MUNICIPAL SOBRE VEÍCULOS	20.000,00
04	TAXAS, MULTAS E OUTRAS PENALIDADES	5.000,00
04.01	TAXAS	849.500,00
04.01.23	TAXAS ESPECÍFICAS DAS AUTARQUIAS LOCAIS	824.500,00
04.01.23.01	MERCADOS E FEIRAS	824.500,00
04.01.23.02	LOTEAMENTO E OBRAS	10.000,00
04.01.23.03	Ocupação da via pública	450.000,00
04.01.23.05	CAÇA, USO E PORTE DE ARMA	5.000,00
04.01.23.06	SANEAMENTO	2.000,00
04.01.23.99	OUTROS	80.000,00
04.01.23.99.01	TDFTH - TAXA DE DEPOSITO DA FICHA TECNICA DE HABITACAO	277.500,00
04.01.23.99.03	LIXO - RESIDUOS SOLIDOS URBANOS	10.000,00
04.01.23.99.04	PUBLICIDADE	100.000,00
04.01.23.99.05	Tarifa fixa	7.500,00
04.01.23.99.07	Tarifa fixa	75.000,00
04.01.23.99.99	OUTROS	10.000,00
04.02	MULTAS E OUTRAS PENALIDADES:	25.000,00
04.02.01	JUROS DE MORA	5.000,00
04.02.04	COIMAS E PENALIDADES POR CONTRA ORDENAÇÕES	10.000,00
04.02.99	MULTAS E PEANLIDADES DIVERSAS	10.000,00
04.02.99.01	TAXAS DE RELAXE E OUTRAS	11.000,00
05	RENDIMENTOS DE PROPRIEDADE	6.000,00
05.02	JUROS - SOCIEDADES FINANCEIRAS	5.000,00
05.02.01	BANCOS E OUTRAS INSTITUIÇÕES FINANCEIRAS	6.000,00
05.02.01.01	CAIXAGEST	5.000,00
05.02.01.02	BPTESOURARIA	1.000,00
05.10	RENDAS	5.000,00
05.10.01	TERRENOS	5.000,00
06	TRANSFERÊNCIAS CORRENTES	3.529.211,00
06.01	SOCIEDADES E QUASE-SOCIEDADES NÃO FINANCEIRAS	2.500,00
06.01.01	PUBLICAS	2.500,00
06.01.01.99	OUTRAS	2.500,00
06.02	SOCIEDADES FINANCEIRAS	5.000,00
06.02.02	COMPANHIAS DE SEGUROS	5.000,00
06.03	ADMINISTRAÇÃO CENTRAL	3.521.711,00
06.03.01	ESTADO	3.486.711,00
06.03.01.01	FUNDO EQUILIBRIO FINANCEIRO	1.837.150,00
06.03.01.02	FUNDO SOCIAL MUNICIPAL	112.774,00
06.03.01.03	PARTICIPAÇÃO FIXA NO I.R.S.	201.587,00
06.03.01.99	OUTROS	1.335.200,00
06.03.01.99.01	ACORDOS DE COOPERAÇÃO ESCOLAR	260.000,00
06.03.01.99.02	TRANSPORTES ESCOLARES	10.000,00
06.03.01.99.03	OUTRAS RECEITAS CORRENTES	40.000,00
06.03.01.99.03.01	CPCJ	20.000,00
06.03.01.99.03.02	Outras	20.000,00
06.03.01.99.04	Direcção-Geral das Florestas	115.200,00
06.03.01.99.05	Contrato Execução Delegação Competências Educação - Ministério Educação	860.000,00
06.03.01.99.06	Protocolo com o Exército - Recolha dos RSU	50.000,00
06.03.06	ESTADO- PARTICIPAÇÃO COMUNITÁRIA EM PROJECTOS CO-FINANCIADOS	35.000,00

CÓDIGOS	D E S I G N A Ç Ã O	M O N T A N T E
06.03.06.01	POPH	30.000,00
06.03.06.02	OUTROS	5.000,00
07	VENDA DE BENS E SERVIÇOS CORRENTES	1.203.500,00
07.01	VENDA DE BENS	651.000,00
07.01.01	MATERIAL DE ESCRITÓRIO	1.000,00
07.01.08	MERCADORIAS	650.000,00
07.01.08.01	Água	650.000,00
07.01.08.01.01	ÁGUA	317.500,00
07.02	SERVIÇOS	3.000,00
07.02.03	VISTORIAS E ENSAIOS	225.000,00
07.02.08	SERVIÇOS SOCIAIS, RECREATIVOS, CULTURAIS E DESPORTO	225.000,00
07.02.08.04	SERVIÇOS DESPORTIVOS	89.500,00
07.02.09	SERVIÇOS ESPECÍFICOS DAS AUTARQUIAS	34.500,00
07.02.09.04	TRABALHOS POR CONTA DE PARTICULARES	27.500,00
07.02.09.04.01	CONSTRUÇÃO/ ALTERAÇÃO RAMAL AGUA	3.000,00
07.02.09.04.02	CONSTRUÇÃO/ ALTERAÇÃO RAMAL ESGOTOS	2.500,00
07.02.09.04.03	LIMPEZA DE FOSSA	1.500,00
07.02.09.04.04	OUTROS SERVIÇOS	50.000,00
07.02.09.05	CEMITÉRIOS	235.000,00
07.02.09.99	OUTROS	10.000,00
07.03	RENDAS	15.000,00
07.03.01	HABITAÇÕES	210.000,00
07.03.02	EDIFÍCIOS	210.000,00
07.03.99	OUTRAS	22.700,00
07.03.99.01	CONCESSÕES EXPLORAÇÕES	22.700,00
08	OUTRAS RECEITAS CORRENTES	2.500,00
08.01	OUTRAS	20.200,00
08.01.99	IVA REEMBOLSADO	100,00
08.01.99.03	OUTRAS RECEITAS CORRENTES	100,00
08.01.99.99	ESTAGIOS	20.000,00
08.01.99.99.01	POC'S	7.063.915,57
08.01.99.99.02	DIVERSOS	3.067.643,57
08.01.99.99.03	R E C E I T A S D E C A P I T A L	3.002.643,57
09	VENDAS DE BENS DE INVESTIMENTO	3.002.643,57
09.01	TERRENOS	2.057.643,57
09.01.06	ADMINISTRAÇÃO PÚBLICA- ADMINISTRAÇÃO LOCAL	335.000,00
09.01.06.01	Terrenos - Zona Industrial	450.000,00
09.01.06.02	Terrenos - Loteamento da Escola	160.000,00
09.01.06.03	Lotes - Urbanização da piscina Moita do Norte	65.000,00
09.01.06.04	Terrenos Reabilitação Urbana	65.000,00
09.02	HABITAÇÕES	3.996.267,00
09.02.06	Habitação	3.996.267,00
10	TRANSFERÊNCIAS DE CAPITAL	1.588.267,00
10.03	ADMINISTRAÇÃO CENTRAL	1.224.767,00
10.03.01	ESTADO	240.000,00
10.03.01.01	Fundo EQUILIBRIO FINANCEIRO	123.500,00
10.03.01.06	Instituto Nacional de Habitação - PROHABITA	2.408.000,00
10.03.01.99	Outros-Contratos Programa e Acordos de Colaboração	5,00
10.03.07	ESTADO- PARTICIPAÇÃO COMUNITÁRIA EM PROJECTOS CO-FINANCIADOS	5,00
12	PASSIVOS FINANCEIROS	5,00
12.06	EMPRÉSTIMOS A MÉDIO E LONGO PRAZOS	5,00
12.06.02	SOCIEDADES FINANCEIRAS-Produto de Empréstimos	5,00
15	O U T R A S R E C E I T A S	5,00
15.01	REPOSIÇÕES NÃO ABATIDAS NOS PAGAMENTOS	5,00
15.01.01	REPOSIÇÕES NÃO ABATIDAS NOS PAGAMENTOS	5,00
	TOTAL DAS RECEITAS	13.374.831,57

ORGÃO EXECUTIVO

Em ____ de ____ de ____

W. S. S. S. S.

ORGÃO DELIBERATIVO

Em ____ de ____ de ____

W. S. S. S. S.

Paulo S. S. S.

ASSEMBLEIA MUNICIPAL DE VILA NOVA DA BARQUINH

A ____ foi

Permanência/ unanimidade na sessão de 19/12/08

Atos a favor 11

Atos contra 4

Atos a favor 1

Atos contra 1

Atos a favor 1

Atos contra 1

Atos a favor 1

Atos contra 1

Atos a favor 1

Atos contra 1

Atos a favor 1

Atos contra 1

Atos a favor 1

Atos contra 1

Atos a favor 1

Atos contra 1

Atos a favor 1

Atos contra 1



MUNICÍPIO DE VILA NOVA DA BARQUINHA

ORÇAMENTO DA DESPESA 2009



ENTIDADE		ORÇAMENTO DA DESPESA (POR CLASSIFICAÇÃO ECONÓMICA)	DOTAÇÕES INICIAIS DO ANO 2009
MUNICÍPIO DE VILA NOVA DA BARQUINHA			
PÁGINA : 1			
CLASSIFICAÇÃO ECONÓMICA	DESCRIÇÃO	MONTANTE	
01.01	DESPESAS CORRENTES	6.310.911,00	
01.01.01	DESPESAS COM O PESSOAL	2.515.725,00	
01.01.01.01	REMUNERAÇÕES CERTAS E PERMANENTES	1.927.375,00	
01.01.01.03	TITULARES DE ÓRGÃOS DE SOBERANIA E MEMBROS DE ÓRGÃOS AUTÁRQUICOS	121.800,00	
01.01.01.04	PESSOAL DOS QUADROS- REGIME DA FUNÇÃO PÚBLICA	902.950,00	
01.01.01.06	PESSOAL DOS QUADROS- REGIME DO CONTRATO INDIVIDUAL DO TRABALHO	153.400,00	
01.01.01.07	PESSOAL CONTRATADO A TERMO	270.400,00	
01.01.01.09	PESSOAL EM REGIME DE TAREFA OU AVENÇA	56.715,00	
01.01.10	GRATIFICAÇÕES	10,00	
01.01.10.01	Membros do órgãos Autárquicos	21.750,00	
01.01.11	REPRESENTAÇÃO	21.750,00	
01.01.11.02	Pessoal dos Quadros	11.500,00	
01.01.13	SUBSÍDIO DE REFEIÇÃO	11.500,00	
01.01.13.01	SUBSÍDIO DE REFEIÇÃO - PESSOAL QUADRO	144.450,00	
01.01.13.02	SUBSÍDIO DE REFEIÇÃO - PESSOAL CONTRATADO	82.450,00	
01.01.13.03	SUBSÍDIO DE REFEIÇÃO Membros órgãos Autárquicos	57.400,00	
01.01.14	SUBSÍDIOS DE FÉRIAS E NATAL	4.600,00	
01.01.14.01	SUBSÍDIO FÉRIAS E NATAL - PESSOAL DO QUADRO	244.400,00	
01.01.14.02	SUBSÍDIO FÉRIAS E NATAL - PESSOAL CONTRATADO	172.000,00	
01.02	ABONOS VARIÁVEIS OU EVENTUAIS	172.400,00	
01.02.02	HORAS EXTRAORDINÁRIAS	131.140,00	
01.02.04	AJUDAS DE CUSTO	85.305,00	
01.02.05	ABONO PARA FALHAS	22.610,00	
01.02.07	COLABORAÇÃO TÉCNICA E ESPECIALIZADA	4.100,00	
01.02.11	SUBSÍDIO DE TURNO	25,00	
01.02.13	OUTROS SUPLEMENTOS E PRÉMIOS	7.100,00	
01.03	SEGURANÇA SOCIAL	12.000,00	
01.03.01	ENCARGOS COM A SAÚDE	12.000,00	
01.03.03	SUBSÍDIO FAMILIAR A CRIANÇAS E JOVENS	457.210,00	
01.03.05	CONTRIBUIÇÕES PARA A SEGURANÇA SOCIAL	135.950,00	
01.03.05.02	Segurança Social dos Funcionários Públicos	13.510,00	
01.03.05.02.01	Caixa Geral Aposentações	271.750,00	
01.03.05.02.02	Regime Geral	198.650,00	
01.03.05.03	Segurança Social - Regime Geral	175.400,00	
01.03.08	OUTRAS PENSÕES	23.250,00	
01.03.09	SEGUROS	73.100,00	
02	AQUISIÇÃO DE BENS E SERVIÇOS	6.500,00	
02.01	AQUISIÇÃO DE BENS	29.500,00	
02.01.02	COMBUSTÍVEIS E LUBRIFICANTES	2.368.735,00	
02.01.02.01	Gasolina	845.915,00	
02.01.02.02	Gasóleo	170.600,00	
02.01.02.99	OUTROS	16.500,00	
02.01.04	LIMPEZA E HIGIENE	91.000,00	
02.01.05	ALIMENTAÇÃO- REFEIÇÕES CONFECCIONADAS	63.100,00	
02.01.06	ALIMENTAÇÃO- GÊNEROS PARA CONFECCIONAR	12.000,00	
02.01.07	VESTUÁRIO E ARTIGOS PESSOAIS	54.000,00	
02.01.08	MATERIAL DE ESCRITÓRIO	5.000,00	
02.01.09	PRODUTOS QUÍMICOS E FARMACÊUTICOS	4.753,00	
02.01.12	MATERIAL DE TRANSPORTE- PEÇAS	65.305,00	
02.01.14	OUTRO MATERIAL	38.050,00	
02.01.15	PRÉMIOS, CONDECORAÇÕES E OFERTAS	50.000,00	
02.01.16	MERCADORIAS PARA VENDA	39.750,00	
02.01.16.01	Água	9.550,00	
02.01.17	FERRAMENTAS E UTENSÍLIOS	300.000,00	
02.01.18	LIVROS E DOCUMENTAÇÃO TÉCNICA	300.000,00	
02.01.19	ARTIGOS HONORÍFICOS E DE DECORAÇÃO	26.500,00	
02.01.20	MATERIAL DE EDUCAÇÃO, CULTURA E RECREIO	8.600,00	





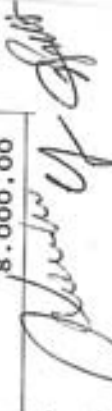

CLASSIFICAÇÃO ECONÔMICA	D E S I G N A Ç Ã O	MONTANTE
02.01.21	OUTROS BENS	50.305,00
02.02	AQUISIÇÃO DE SERVIÇOS	1.522.820,00
02.02.01	ENCARGOS DE INSTALAÇÕES	278.505,00
02.02.02	LIMPEZA E HIGIENE	
02.02.03	CONSERVAÇÃO DE BENS	48.400,00
02.02.04	LOCAÇÃO DE EDIFÍCIOS	17.605,00
02.02.08	LOCAÇÃO DE OUTROS BENS	11.005,00
02.02.09	COMUNICAÇÕES	66.710,00
02.02.10	TRANSPORTES	64.500,00
02.02.11	REPRESENTAÇÃO DOS SERVIÇOS	5.000,00
02.02.12	SEGUROS	22.755,00
02.02.15	FORMAÇÃO	12.755,00
02.02.17	PUBLICIDADE	53.005,00
02.02.18	VIGILÂNCIA E SEGURANÇA	53.005,00
02.02.19	ASSISTÊNCIA TÉCNICA	53.005,00
02.02.20	OUTROS TRABALHOS ESPECIALIZADOS	27.500,00
02.02.24	ENCARGOS DE COBRANÇA DE RECEITAS	483.905,00
02.02.25	OUTROS SERVIÇOS	40.000,00
03.01	JUROS E OUTROS ENCARGOS	338.165,00
03.01.03	JUROS DA DÍVIDA PÚBLICA	200.000,00
03.01.03.02	SOCIEDADES FINANCEIRAS- BANCOS E OUTRAS INSTITUIÇÕES FINANCEIRAS	200.000,00
04	EMPRESTIMOS DE MEDIO E LONGO PRAZOS	200.000,00
04.03	TRANSFERÊNCIAS CORRENTES	200.000,00
04.03.01	ADMINISTRAÇÃO CENTRAL	1.129.700,00
04.05	ESTADO	500,00
04.05.01	ADMINISTRAÇÃO LOCAL	55.500,00
04.05.01.03	CONTINENTE	55.500,00
04.05.01.03.01	ASSOCIAÇÕES DE MUNICÍPIOS	55.500,00
04.05.01.03.02	COMUNIDADE URBANA DO MÉDIO TEJO	50.000,00
04.07	RESITEJO	5.500,00
04.07.01	INSTITUIÇÕES SEM FINS LUCRATIVOS	1.073.700,00
05	INSTITUIÇÕES SEM FINS LUCRATIVOS	1.073.700,00
05.07	SUBSÍDIOS	10.500,00
05.07.03	INSTITUIÇÕES SEM FINS LUCRATIVOS- POLÍTICAS ACTIVAS DE EMPREGO E FORMAÇÃO	10.500,00
06	PROFISSIONAL- ACCÕES DE FORMAÇÃO PROFISSIONAL	10.500,00
06.01	OUTRAS DESPESAS CORRENTES	86.251,00
06.02	DOTAÇÃO PREVISIONAL	80.246,00
06.02.01	DIVERSAS	6.005,00
06.02.03	IMPOSTOS E TAXAS	3.000,00
06.02.03.02	OUTRAS	3.005,00
06.02.03.99	IVA pago	5,00
07	Diversas	3.000,00
07.01	D E S P E S A S D E C A P I T A L	7.063.920,57
07.01.01	AQUISIÇÃO DE BENS DE CAPITAL	6.421.695,57
07.01.02	INVESTIMENTOS	6.205.541,12
07.01.02.01	TERRENOS	65.915,00
07.01.02.02	HABITAÇÕES	300.005,00
07.01.03	Construção	5,00
07.01.03.01	Aquisição	300.000,00
07.01.03.02	EDIFÍCIOS	2.800.120,00
07.01.03.05	INSTALAÇÕES DE SERVIÇOS	35.010,00
07.01.03.07	INSTALAÇÕES DESPORTIVAS E RECREATIVAS	10.000,00
07.01.04	ESCOLAS	2.753.105,00
07.01.04.01	OUTROS	2.005,00
07.01.04.02	CONSTRUÇÕES DIVERSAS	1.973.856,12
07.01.04.03	Viadutos, Arruamentos e Obras Complementares	1.076.350,00
07.01.04.04	Esgotos	6.000,00
07.01.04.05	Iluminação Pública	15.000,00
07.01.04.06	Parques e jardins	429.285,65
07.01.04.08	Instalações Desportivas e Recreativas	10,00
	Captação, Tratamento e Distribuição de Agua	27.005,00
	Sinalização E Trânsito	43.000,00

CLASSIFICAÇÃO ECONÔMICA	D E S I G N A Ç Ã O	MONTANTE
07.01.04.11	Cemitérios	1.000.00
07.01.04.13	OUTROS	51.205.47
07.01.04.99	OUTROS	325.000.00
07.01.06	MATERIAL DE TRANSPORTES	118.555.00
07.01.07	EQUIPAMENTO DE INFORMÁTICA	99.100.00
07.01.10	EQUIPAMENTO BÁSICO	177.510.00
07.01.11	FERRAMENTOS E UTENSÍLIOS	21.000.00
07.01.15	OUTROS INVESTIMENTOS	649.480.00
07.02	LOCAÇÃO FINANCEIRA	38.450.00
07.02.05	MATERIAL DE TRANSPORTE- LOCAÇÃO FINANCEIRA	177.704.45
07.03	BENS DE DOMÍNIO PÚBLICO	14.000.00
07.03.01	TERRENOS E RECURSOS NATURAIS	35.010.00
07.03.02	EDIFÍCIOS	77.010.00
07.03.03	OUTRAS CONSTRUÇÕES E INFRA-ESTRUTURAS	51.684.45
08	BENS DE PATRIMÔNIO HISTÓRICO, ARTÍSTICO E CULTURAL	360.225.00
08.01	TRANSFERÊNCIAS DE CAPITAL	130.000.00
08.01.01	SOCIEDADES E QUASE-SOCIEDADES NÃO FINANCEIRAS	130.000.00
08.01.01.02	PÚBLICAS	130.000.00
08.05	OUTRAS	126.820.00
08.05.01	ADMINISTRAÇÃO LOCAL	126.820.00
08.06	CONTINENTE	3.000.00
08.06.05	SEGURANÇA SOCIAL	3.000.00
08.07	OUTRAS TRANSFERÊNCIAS	100.405.00
08.07.01	INSTITUIÇÕES SEM FINS LUCRATIVOS	100.405.00
10	INSTITUIÇÕES SEM FINS LUCRATIVOS-	282.000.00
10.06	PASSIVOS FINANCEIROS	282.000.00
10.06.03	EMPRÉSTIMOS A MÉDIO E LONGO PRAZOS	282.000.00
	SOCIEDADES FINANCEIRAS- BANCOS E OUTRAS INSTITUIÇÕES FINANCEIRAS	
	TOTAL GERAL DAS DESPESAS	13.374.831,57

ORGÃO EXECUTIVO

Em ___ de ___

de

ORGÃO DELIBERATIVO

Em ___ de ___ de ___

Valter Apolinário Jr.

Paulo Rubens

ENTIDADE		ORÇAMENTO DA DESPESA (POR CLASSIFICAÇÃO ORÇÂNICA/ECONÓMICA)		DOTAÇÕES INICIAIS DO ANO 2009	
MUNICÍPIO DE VILA NOVA DA BARQUINHA					
PÁGINA : 1					
C L A S S I F I C A Ç Õ E S					
CÓDIGOS		D E S I G N A Ç Ã O		M O N T A N T E	
ORGÂNICA	ECONÓMICA			ORGÂNICA	ECONÓMICA
01		ADMINISTRAÇÃO MUNICIPAL		482.000,00 482.000,00	200.000,00 200.000,00 200.000,00 200.000,00 200.000,00 200.000,00 200.000,00 200.000,00 200.000,00 200.000,00
01.01		OPERACIONES FINANCEIRAS			
03		DESPESAS CORRENTES			
03.01		JUROS E OUTROS ENCARGOS			
03.01.03		JUROS DA DÍVIDA PÚBLICA			
03.01.03.02		SOCIEDADES FINANCEIRAS- BANCOS E OUTRAS INSTITUIÇÕES			
10		FINANCEIRAS			
10.06		EMPRESTIMOS DE MEDIO E LONGO PRAZOS			
10.06.03		DESPESAS DE CAPITAL			
02		PASSIVOS FINANCEIROS			
02.01		EMPRESTIMOS A MEDIO E LONGO PRAZOS			
02.01.01		SOCIEDADES FINANCEIRAS- BANCOS E OUTRAS INSTITUIÇÕES			
02.01.01.01		FINANCEIRAS			
02.01.01.03		ORGÃOS DA AUTARQUIA			
02.01.01.04		EXECUTIVO MUNICIPAL			
02.01.01.06		DESPESAS CORRENTES			
02.01.01.07		REMUNERAÇÕES CERTAS E PERMANENTES			
02.01.01.10		TITULARES DE ORGÃOS DE SOBERANIA E MEMBROS DE ORGÃOS			
02.01.01.13		AUTARQUICOS			
02.01.01.13.01		PESSOAL DOS QUADROS- REGIME DA FUNÇÃO PÚBLICA			
02.01.01.13.02		PESSOAL DOS QUADROS- REGIME DO CONTRATO INDIVIDUAL DO			
02.01.01.13.03		TRABALHO			
02.01.01.14		PESSOAL CONTRATADO A TERMO			
02.01.01.14.01		PESSOAL EM REGIME DE TAREFA OU AVENÇA			
02.01.01.14.02		GRATIFICAÇÕES			
02.02		Membros do órgãos Autárquicos			
02.02.01		SUBSÍDIO DE REFEIÇÃO			
02.02.02		SUBSÍDIO REFEIÇÃO - PESSOAL QUADRO			
02.02.04		SUBSÍDIO REFEIÇÃO - PESSOAL CONTRATADO			
02.02.07		Subsídio refeição Membros órgãos Autárquicos			
02.02.13		SUBSÍDIO DE FÉRIAS E NATAL			
02.03		SUBSÍDIO FÉRIAS E NATAL - PESSOAL DO QUADRO			
02.03.01		SUBSÍDIO FÉRIAS E NATAL - PESSOAL CONTRATADO			
02.03.03		ABONOS VARIÁVEIS OU EVENTUAIS			
02.03.05		HORAS EXTRAORDINÁRIAS			
02.03.05.02		AJUDAS DE CUSTO			
02.03.05.02.01		COLABORAÇÃO TÉCNICA E ESPECIALIZADA			
02.03.05.02.02		OUTROS SUPLEMENTOS E PREMIOS			
02.03.05.02.03		SEGURANÇA SOCIAL			
02.03.08		ENCARGOS COM A SAÚDE			
02.03.09		SUBSÍDIO FAMILIAR A CRIANÇAS E JOVENS			
02.04		CONTRIBUIÇÕES PARA A SEGURANÇA SOCIAL			
02.05		Segurança Social dos Funcionários Públicos			
02.05.02		Caixa Geral Aposentações			
02.05.02.01		Regime Geral			
02.05.02.02		Segurança Social - Regime Geral			
02.05.03		OUTRAS PENSÕES			
02.06		SEGUROS			
02.07		AQUISIÇÃO DE BENS E SERVIÇOS			
02.08		AQUISIÇÃO DE BENS			
02.09		COMBUSTÍVEIS E LUBRIFICANTES			
02.10		Gasolina			
02.11		Gasóleo			
02.12		Outros			
02.13		MATERIAL DE ESCRITÓRIO			
02.14		MATERIAL DE TRANSPORTE- PEÇAS			
02.15		LIVROS E DOCUMENTAÇÃO TÉCNICA			

Handwritten signature: H. P. ...

Handwritten signature and initials

C L A S S I F I C A Ç Õ E S			M O N T A N T E	
ORGÂNICA	CÓDIGOS ECONÔMICA	D E S I G N A Ç Ã O	ORGÂNICA	ECONÔMICA
	02.01.19	ARTIGOS HONORÍFICOS E DE DECORAÇÃO		500.00
	02.01.21	OUTROS BENS		2.500.00
	02.02	AQUISIÇÃO DE SERVIÇOS		274.515.00
	02.02.01	ENCARGOS DE INSTALAÇÕES		155.000.00
	02.02.02	LIMPEZA E HIGIENE		5.00
	02.02.03	CONSERVAÇÃO DE BENS		3.000.00
	02.02.04	LOCAÇÃO DE EDIFÍCIOS		12.500.00
	02.02.09	COMUNICAÇÕES		3.500.00
	02.02.10	TRANSPORTES		4.000.00
	02.02.11	REPRESENTAÇÃO DOS SERVIÇOS		2.000.00
	02.02.12	SEGUROS		2.000.00
	02.02.17	PUBLICIDADE		50.000.00
	02.02.18	VIGILÂNCIA E SEGURANÇA		2.500.00
	02.02.19	ASSISTÊNCIA TÉCNICA		20.000.00
	02.02.24	ENCARGOS DE COBRANÇA DE RECEITAS		20.005.00
	02.02.25	OUTROS SERVIÇOS		81.000.00
	04.03	TRANSFERÊNCIAS CORRENTES		500.00
	04.03.01	ADMINISTRAÇÃO CENTRAL		500.00
	04.05	ADMINISTRAÇÃO LOCAL		55.500.00
	04.05.01	CONTINENTE		55.500.00
	04.05.01.03	ASSOCIAÇÕES DE MUNICÍPIOS		50.000.00
	04.05.01.03.01	COMUNIDADE URBANA DO MÉDIO TEJO		5.500.00
	04.05.01.03.02	RESÍTEJO		25.000.00
	04.07.01	INSTITUIÇÕES SEM FINS LUCRATIVOS		25.000.00
	06	INSTITUIÇÕES SEM FINS LUCRATIVOS		85.251.00
	06.01	OUTRAS DESPESAS CORRENTES		80.246.00
	06.02	DOTAÇÃO PREVISIONAL		5.005.00
	06.02.01	DIVERSAS		2.000.00
	06.02.03	IMPOSTOS E TAXAS		3.005.00
	06.02.03.02	OUTRAS		5.00
	06.02.03.99	IVA pago		3.000.00
		Diversas		416.335.00
	07.01	D E S P E S A S D E C A P I T A L		99.515.00
	07.01.03	AQUISIÇÃO DE BENS DE CAPITAL		99.515.00
	07.01.03.01	INVESTIMENTOS		22.510.00
	07.01.10	EDIFÍCIOS		5.00
	07.01.15	INSTALAÇÕES DE SERVIÇOS		77.000.00
	08	EQUIPAMENTO BÁSICO		316.820.00
	08.01	OUTROS INVESTIMENTOS		130.000.00
	08.01.01	TRANSFERÊNCIAS DE CAPITAL		130.000.00
	08.01.01.02	SOCIEDADES E QUASE-SOCIEDADES NÃO FINANCEIRAS		126.820.00
	08.05	PÚBLICAS		60.000.00
	08.07	Outras		60.000.00
	08.07.01	ADMINISTRAÇÃO LOCAL		23.300.00
		CONTINENTE		
		INSTITUIÇÕES SEM FINS LUCRATIVOS		
		INSTITUIÇÕES SEM FINS LUCRATIVOS-		
		ASSEMBLEIA MUNICIPAL		
		D E S P E S A S C O R R E N T E S		
	01.02	DESPESAS COM O PESSOAL		23.300.00
	01.02.04	ABONOS VARIÁVEIS OU EVENTUAIS		9.000.00
	01.02.13	AJUDAS DE CUSTO		9.000.00
	02	OUTROS SUPLEMENTOS E PRÊMIOS		1.500.00
	02.01	AQUISIÇÃO DE BENS E SERVIÇOS		7.500.00
	02.01.21	AQUISIÇÃO DE BENS		14.300.00
	02.02	OUTROS BENS		300.00
	02.02.11	AQUISIÇÃO DE SERVIÇOS		14.000.00
	02.02.17	REPRESENTAÇÃO DOS SERVIÇOS		1.000.00
	02.02.20	PUBLICIDADE		1.000.00
		OUTROS TRABALHOS ESPECIALIZADOS		12.000.00
		DIVISÃO MUNICIPAL DE ADMINISTRAÇÃO E FINANÇAS		
		SERVIÇO DE FINANÇAS E CONTABILIDADE		
03	03.01		749.885,00	
			208.215,00	

RT

At- (Ruben)

C L A S S I F I C A Ç Õ E S			M O N T A N T E	
ORGÂNICA	CÓDIGOS ECONÔMICA	D E S I G N A Ç Ã O	ORGÂNICA	ECONÔMICA
	01.01.01	DESPESAS COM O PESSOAL		208.215,00
	01.01.03	REMUNERAÇÕES CERTAS E PERMANENTES		181.715,00
	01.01.04	PESSOAL DOS QUADROS- REGIME DA FUNÇÃO PÚBLICA		153.710,00
	01.01.06	PESSOAL DOS QUADROS- REGIME DO CONTRATO INDIVIDUAL DO TRABALHO		82.000,00
	01.01.07	PESSOAL CONTRATADO A TERMO		34.000,00
	01.01.09	PESSOAL EM REGIME DE TAREFA OU AVENÇA		4.200,00
	01.01.13	PESSOAL EM QUALQUER OUTRA SITUAÇÃO		5,00
	01.01.13.01	SUBSÍDIO DE REFEIÇÃO		11.500,00
	01.01.13.02	SUBSÍDIO REFEIÇÃO - PESSOAL QUADRO		8.050,00
	01.01.14	SUBSÍDIO REFEIÇÃO - PESSOAL CONTRATADO		3.450,00
	01.01.14.01	SUBSÍDIOS DE FÉRIAS E NATAL		22.000,00
	01.01.14.02	SUBSÍDIO FERIAS E NATAL - PESSOAL DO QUADRO		14.000,00
	01.02	SUBSÍDIO FERIAS E NATAL - PESSOAL CONTRATADO		8.000,00
	01.02.04	ABONOS VARIÁVEIS OU EVENTUAIS		4.105,00
	01.02.07	AJUDAS DE CUSTO		4.100,00
	01.03	COLABORAÇÃO TÉCNICA E ESPECIALIZADA		5,00
	01.03.01	ENCARGOS SOCIAL		23.900,00
	01.03.03	ENCARGOS COM A SAÚDE		2.000,00
	01.03.05	SUBSÍDIO FAMILIAR A CRIANÇAS E JOVENS		900,00
	01.03.05.02	CONTRIBUIÇÕES PARA A SEGURANÇA SOCIAL		21.000,00
	01.03.05.02.01	Segurança Social dos Funcionários Públicos		19.700,00
	01.03.05.02.02	Caixa Geral Aposentações		14.500,00
	01.03.05.03	Regime Geral		5.200,00
	02.01	Segurança Social - Regime Geral		1.300,00
	02.01.08	AQUISIÇÃO DE BENS E SERVIÇOS		1.300,00
	02.01.18	AQUISIÇÃO DE BENS		26.000,00
	02.02	MATERIAL DE ESCRITÓRIO		2.500,00
	02.02.15	LIVROS E DOCUMENTAÇÃO TÉCNICA		1.500,00
	02.02.17	AQUISIÇÃO DE SERVIÇOS		1.000,00
	02.02.24	FORMAÇÃO		23.500,00
	02.02.25	PUBLICIDADE		1.000,00
	06	ENCARGOS DE COBRANÇA DE RECEITAS		1.000,00
	06.02	OUTROS SERVIÇOS		20.000,00
	06.02.01	OUTRAS DESPESAS CORRENTES		1.500,00
		DIVERSAS		500,00
		IMPOSTOS E TAXAS		500,00
		SERVIÇOS ADMINISTRATIVOS		500,00
03.02		DESPESAS CORRENTES	340.200,00	
	01.01	DESPESAS COM O PESSOAL		304.200,00
	01.01.03	REMUNERAÇÕES CERTAS E PERMANENTES		167.200,00
	01.01.04	PESSOAL DOS QUADROS- REGIME DA FUNÇÃO PÚBLICA		140.300,00
	01.01.06	PESSOAL DOS QUADROS- REGIME DO CONTRATO INDIVIDUAL DO TRABALHO		71.200,00
	01.01.11	PESSOAL CONTRATADO A TERMO		9.700,00
	01.01.11.02	REPRESENTAÇÃO		28.900,00
	01.01.13	Pessoal dos Quadros		2.300,00
	01.01.13.01	SUBSÍDIO DE REFEIÇÃO		2.300,00
	01.01.13.02	SUBSÍDIO REFEIÇÃO - PESSOAL QUADRO		9.200,00
	01.01.14	SUBSÍDIO REFEIÇÃO - PESSOAL CONTRATADO		5.750,00
	01.01.14.01	SUBSÍDIOS DE FÉRIAS E NATAL		3.450,00
	01.01.14.02	SUBSÍDIO FERIAS E NATAL - PESSOAL DO QUADRO		19.000,00
	01.02	SUBSÍDIO FERIAS E NATAL - PESSOAL CONTRATADO		12.000,00
	01.02.02	ABONOS VARIÁVEIS OU EVENTUAIS		7.000,00
	01.02.04	HORAS EXTRAORDINÁRIAS		2.850,00
	01.03	AJUDAS DE CUSTO		1.450,00
	01.03.01	SEGURANÇA SOCIAL		1.400,00
	01.03.03	ENCARGOS COM A SAÚDE		24.050,00
	01.03.05	SUBSÍDIO FAMILIAR A CRIANÇAS E JOVENS		1.100,00
	01.03.05.02	CONTRIBUIÇÕES PARA A SEGURANÇA SOCIAL		900,00
	01.03.05.02.01	Segurança Social dos Funcionários Públicos		22.050,00
		Caixa Geral Aposentações		14.050,00
				12.500,00

Handwritten signature and initials at the bottom right of the page.

C L A S S I F I C A Ç Õ E S

M O N T A N T E

ORGÂNICA	CÓDIGOS ECONÔMICA	D E S I G N A Ç Ã O	ORGÂNICA	ECONÔMICA
03.03	01.03.05.02.02	Regime Geral	33.060,00	1.550,00
	01.03.05.03	Segurança Social - Regime Geral		8.000,00
	02	AQUISIÇÃO DE BENS E SERVIÇOS		137.000,00
	02.01	AQUISIÇÃO DE BENS		58.500,00
	02.01.04	LIMPEZA E HIGIENE		12.000,00
	02.01.08	MATERIAL DE ESCRITÓRIO		35.000,00
	02.01.14	OUTRO MATERIAL		2.000,00
	02.01.18	LIVROS E DOCUMENTAÇÃO TÉCNICA		3.000,00
	02.01.21	OUTROS BENS		6.500,00
	02.02	AQUISIÇÃO DE SERVIÇOS		78.500,00
	02.02.01	ENCARGOS DE INSTALAÇÕES		13.500,00
	02.02.03	CONSERVAÇÃO DE BENS		2.000,00
	02.02.04	LOCAÇÃO DE EDIFÍCIOS		8.000,00
	02.02.09	COMUNICAÇÕES		45.000,00
	02.02.15	FORMAÇÃO		3.500,00
03.04	02.02.17	PUBLICIDADE	130.810,00	2.500,00
	02.02.20	OUTROS TRABALHOS ESPECIALIZADOS		2.000,00
	02.02.25	OUTROS SERVIÇOS		2.000,00
	07	D E S P E S A S D E C A P I T A L		2.000,00
	07.01	AQUISIÇÃO DE BENS DE CAPITAL		36.000,00
	07.01.06	INVESTIMENTOS		36.000,00
	07.01.11	MATERIAL DE TRANSPORTES		36.000,00
		FERRAMENTOS E UTENSÍLIOS		30.000,00
		SERVIÇO DE PESSOAL		6.000,00
	01	D E S P E S A S C O R R E N T E S		33.060,00
	01.01	DESPESAS COM O PESSOAL		33.060,00
	01.01.03	REMUNERAÇÕES CERTAS E PERMANENTES		28.200,00
	01.01.13	PESSOAL DOS QUADROS - REGIME DA FUNÇÃO PÚBLICA		22.200,00
	01.01.13.01	SUBSÍDIO DE REFEIÇÃO		2.300,00
	01.01.14	SUBSÍDIO DE REFEIÇÃO - PESSOAL QUADRO		2.300,00
03.04	01.01.14.01	SUBSÍDIOS DE FÉRIAS E NATAL	130.810,00	3.700,00
	01.02	ABONOS FÉRIAS E NATAL - PESSOAL DO QUADRO		3.700,00
	01.02.02	ABONOS VARIÁVEIS OU EVENTUAIS		555,00
	01.02.04	HORAS EXTRAORDINÁRIAS		50,00
	01.02.07	AJUDAS DE CUSTO		500,00
	01.03	COLABORAÇÃO TÉCNICA E ESPECIALIZADA		5,00
	01.03.01	SEGURANÇA SOCIAL		4.305,00
	01.03.03	ENCARGOS COM A SAÚDE		400,00
	01.03.05	SUBSÍDIO FAMILIAR A CRIANÇAS E JOVENS		5,00
	01.03.05.02	CONTRIBUIÇÕES PARA A SEGURANÇA SOCIAL		3.900,00
	01.03.05.02.01	Segurança Social dos Funcionários Públicos		3.900,00
		Caixa Geral Aposentações		3.900,00
		SERVIÇO DE INFORMATICA		
	01	D E S P E S A S C O R R E N T E S		70.810,00
	01.01	DESPESAS COM O PESSOAL		58.960,00
	01.01.03	REMUNERAÇÕES CERTAS E PERMANENTES		48.150,00
	01.01.06	PESSOAL DOS QUADROS - REGIME DA FUNÇÃO PÚBLICA		19.400,00
	01.01.13	PESSOAL CONTRATADO A TERMO		19.800,00
	01.01.13.01	SUBSÍDIO DE REFEIÇÃO		2.300,00
	01.01.13.02	SUBSÍDIO REFEIÇÃO - PESSOAL QUADRO		1.150,00
	01.01.14	SUBSÍDIOS DE FÉRIAS E NATAL		1.150,00
	01.01.14.01	SUBSÍDIO FÉRIAS E NATAL - PESSOAL DO QUADRO		6.650,00
	01.01.14.02	SUBSÍDIO FÉRIAS E NATAL - PESSOAL CONTRATADO		3.300,00
	01.02	ABONOS VARIÁVEIS OU EVENTUAIS		3.350,00
	01.02.02	HORAS EXTRAORDINÁRIAS		1.855,00
	01.02.04	AJUDAS DE CUSTO		50,00
	01.02.07	COLABORAÇÃO TÉCNICA E ESPECIALIZADA		1.800,00
	01.03	SEGURANÇA SOCIAL		5,00
	01.03.01	ENCARGOS COM A SAÚDE		8.955,00
	01.03.03	SUBSÍDIO FAMILIAR A CRIANÇAS E JOVENS		750,00
	01.03.05	CONTRIBUIÇÕES PARA A SEGURANÇA SOCIAL		5,00
	01.03.05.02	Segurança Social dos Funcionários Públicos		8.200,00
	01.03.05.02.02			3.400,00

C L A S S I F I C A Ç Õ E S			M O N T A N T E	
ORGÂNICA	CÓDIGOS ECONÔMICA	D E S I G N A Ç ã O	ORGÂNICA	ECONÔMICA
03.05	01.03.05.02.01	Caixa Geral Aposentações		3.400,00
	01.03.05.03	Segurança Social - Regime Geral		4.800,00
	02	AQUISIÇÃO DE BENS E SERVIÇOS		11.850,00
	02.01	AQUISIÇÃO DE BENS		1.300,00
	02.01.08	MATERIAL DE ESCRITÓRIO		250,00
	02.01.14	OUTRO MATERIAL		1.000,00
	02.01.18	LIVROS E DOCUMENTAÇÃO TÉCNICA		50,00
	02.02	AQUISIÇÃO DE SERVIÇOS		10.550,00
	02.02.09	COMUNICAÇÕES		8.000,00
	02.02.10	TRANSPORTES		50,00
	02.02.15	FORMAÇÃO		2.500,00
	07	D E S P E S A S D E C A P I T A L		60.000,00
	07.01	AQUISIÇÃO DE BENS DE CAPITAL		60.000,00
	07.01.07	INVESTIMENTOS		60.000,00
		EQUIPAMENTO DE INFORMÁTICA		60.000,00
		TESOURARIA	37.600,00	
	01	D E S P E S A S C O R R E N T E S		37.600,00
	01.01	DESPESAS COM O PESSOAL		37.100,00
	01.01.03	REMUNERAÇÕES CERTAS E PERMANENTES		29.900,00
	01.01.13	PESSOAL DOS QUADROS- REGIME DA FUNÇÃO PÚBLICA		23.600,00
	01.01.13.01	SUBSÍDIO DE REFEIÇÃO		2.300,00
	01.01.14	SUBSÍDIO REFEIÇÃO - PESSOAL QUADRO		2.300,00
	01.01.14.01	SUBSÍDIO DE FÉRIAS E NATAL		4.000,00
	01.02	SUBSÍDIO FÉRIAS E NATAL - PESSOAL DO QUADRO		4.000,00
	01.02.02	ABONOS VARIÁVEIS OU EVENTUAIS		2.100,00
	01.02.04	HORAS EXTRAORDINÁRIAS		50,00
	01.02.05	AJUDAS DE CUSTO		50,00
	01.03	ABONO PARA FALHAS		2.000,00
	01.03.01	SEGURANÇA SOCIAL		5.100,00
	01.03.03	ENCARGOS COM A SAÚDE		300,00
	01.03.05	SUBSÍDIO FAMILIAR A CRIANÇAS E JOVENS		300,00
	01.03.05.02	CONTRIBUIÇÕES PARA A SEGURANÇA SOCIAL		4.200,00
	01.03.05.02.01	Segurança Social dos Funcionários Públicos		4.200,00
04	02	Caixa Geral Aposentações		4.200,00
	02.01	AQUISIÇÃO DE BENS E SERVIÇOS		4.200,00
	02.01.21	AQUISIÇÃO DE BENS		500,00
		OUTROS BENS		500,00
		DIVISÃO MUNICIPAL DE OBRAS		500,00
		D E S P E S A S C O R R E N T E S	2.610.890,57	
	01	DESPESAS COM O PESSOAL		300.950,00
	01.01	REMUNERAÇÕES CERTAS E PERMANENTES		114.900,00
	01.01.03	PESSOAL DOS QUADROS- REGIME DA FUNÇÃO PÚBLICA		95.850,00
	01.01.06	PESSOAL CONTRATADO A TERMO		59.000,00
	01.01.11	REPRESENTAÇÃO		16.200,00
	01.01.11.02	Pessoal dos Quadros		2.300,00
	01.01.13	SUBSÍDIO DE REFEIÇÃO		2.300,00
	01.01.13.01	SUBSÍDIO REFEIÇÃO - PESSOAL QUADRO		5.750,00
	01.01.13.02	SUBSÍDIO REFEIÇÃO - PESSOAL CONTRATADO		4.600,00
	01.01.14	SUBSÍDIO DE FÉRIAS E NATAL		1.150,00
	01.01.14.01	SUBSÍDIO FÉRIAS E NATAL - PESSOAL DO QUADRO		12.600,00
	01.01.14.02	SUBSÍDIO FÉRIAS E NATAL - PESSOAL CONTRATADO		9.900,00
	01.02	ABONOS VARIÁVEIS OU EVENTUAIS		2.700,00
	01.02.02	HORAS EXTRAORDINÁRIAS		1.550,00
	01.02.04	AJUDAS DE CUSTO		50,00
	01.03	SEGURANÇA SOCIAL		1.500,00
	01.03.01	ENCARGOS COM A SAÚDE		17.500,00
	01.03.03	SUBSÍDIO FAMILIAR A CRIANÇAS E JOVENS		1.400,00
	01.03.05	CONTRIBUIÇÕES PARA A SEGURANÇA SOCIAL		1.800,00
	01.03.05.02	Segurança Social dos Funcionários Públicos		14.300,00
	01.03.05.02.01	Caixa Geral Aposentações		10.400,00
	01.03.05.02.03	Segurança Social - Regime Geral		10.400,00
	02	AQUISIÇÃO DE BENS E SERVIÇOS		3.900,00
	02.01	AQUISIÇÃO DE BENS		186.050,00
				122.050,00

C L A S S I F I C A Ç Õ E S			M O N T A N T E	
ORGÂNICA	CÓDIGOS ECONÔMICA	D E S I G N A Ç ã O	ORGÂNICA	ECONÔMICA
	02.01.02	COMBUSTÍVEIS E LUBRIFICANTES		45.000,00
	02.01.02.01	Gasolina		7.000,00
	02.01.02.02	Gasóleo		33.000,00
	02.01.02.99	OUTROS		5.000,00
	02.01.07	VESTUÁRIO E ARTIGOS PESSOAIS		4.000,00
	02.01.08	MATERIAL DE ESCRITÓRIO		8.000,00
	02.01.12	MATERIAL DE TRANSPORTE- PEÇAS		35.000,00
	02.01.14	OUTRO MATERIAL		15.000,00
	02.01.17	FERRAMENTAS E UTENSÍLIOS		15.000,00
	02.01.18	LIVROS E DOCUMENTAÇÃO TÉCNICA		50,00
	02.02	AQUISIÇÃO DE SERVIÇOS		64.000,00
	02.02.01	ENCARGOS DE INSTALAÇÕES		18.000,00
	02.02.03	CONSERVAÇÃO DE BENS		20.000,00
	02.02.09	COMUNICAÇÕES		700,00
	02.02.10	TRANSPORTES		300,00
	02.02.12	SEGUROS		15.000,00
	02.02.15	FORMAÇÃO		2.000,00
	02.02.17	PUBLICIDADE		7.000,00
	02.02.25	OUTROS SERVIÇOS		1.000,00
	07	D E S P E S A S D E C A P I T A L		2.309.940,57
	07.01	AQUISIÇÃO DE BENS DE CAPITAL		2.309.940,57
	07.01.01	INVESTIMENTOS		2.219.806,12
	07.01.03	TERRENOS		40.900,00
	07.01.03.01	EDIFÍCIOS		12.505,00
	07.01.03.07	INSTALAÇÕES DE SERVIÇOS		12.500,00
	07.01.04	OUTROS		1.912.841,22
	07.01.04.01	CONSTRUÇÕES DIVERSAS		1.076.350,00
	07.01.04.03	Viadutos, Arruamentos e Obras Complementares		15.000,00
	07.01.04.04	Iluminação Pública		429.285,65
	07.01.04.05	Parques e Jardins		10,00
	07.01.04.08	Instalações Desportivas e Recreativas		15.000,00
	07.01.04.11	Sinalização e Trânsito		51.195,47
	07.01.04.13	Cemitérios		325.000,00
	07.01.04.99	OUTROS		88.555,00
	07.01.06	MATERIAL DE TRANSPORTES		2.500,00
	07.01.07	EQUIPAMENTO DE INFORMÁTICA		47.500,00
	07.01.10	EQUIPAMENTO BÁSICO		115.005,00
	07.01.15	OUTROS INVESTIMENTOS		38.450,00
	07.02	LOCAÇÃO FINANCEIRA		51.684,45
	07.02.05	MATERIAL DE TRANSPORTE- LOCAÇÃO FINANCEIRA		51.684,45
	07.03	BENS DE DOMÍNIO PÚBLICO		247.520,00
	07.03.05	BENS DE PATRIMÔNIO HISTÓRICO, ARTÍSTICO E CULTURAL		209.910,00
		DIVISÃO MUNICIPAL DE URBANISMO	423.990,00	179.500,00
		D E S P E S A S C O R R E N T E S		137.000,00
	01.01	DESPESAS COM O PESSOAL		5.300,00
	01.01.03	REMUNERAÇÕES CERTAS E PERMANENTES		8.300,00
	01.01.04	PESSOAL DOS QUADROS- REGIME DA FUNÇÃO PÚBLICA		1.400,00
		PESSOAL DOS QUADROS- REGIME DO CONTRATO INDIVIDUAL DO TRABALHO		2.300,00
	01.01.06	PESSOAL CONTRATADO A TERMO		25.200,00
	01.01.07	PESSOAL EM REGIME DE TAREFA OU AVENÇA		22.900,00
	01.01.11	REPRESENTAÇÃO		2.300,00
	01.01.11.02	Pessoal dos Quadros		1.610,00
	01.01.14	SUBSÍDIOS DE FÉRIAS E NATAL		5,00
	01.01.14.01	SUBSÍDIO FÉRIAS E NATAL - PESSOAL DO QUADRO		1.600,00
	01.01.14.02	SUBSÍDIO FÉRIAS E NATAL - PESSOAL CONTRATADO		28.800,00
	01.02	ABONOS VARIÁVEIS OU EVENTUAIS		1.000,00
	01.02.02	HORAS EXTRAORDINÁRIAS		
	01.02.04	AJUDAS DE CUSTO		
	01.02.07	COLABORAÇÃO TÉCNICA E ESPECIALIZADA		
	01.03	SEGURANÇA SOCIAL		
	01.03.01	ENCARGOS COM A SAÚDE		

C L A S S I F I C A Ç Õ E S			M O N T A N T E	
ORGÂNICA	CÓDIGOS ECONÔMICA	D E S I G N A Ç Ã O	ORGÂNICA	ECONÔMICA
06 06.01	01.03.03	SUBSIDIO FAMILIAR A CRIANÇAS E JOVENS		1.000,00
	01.03.05	CONTRIBUIÇÕES PARA A SEGURANÇA SOCIAL		26.800,00
	01.03.05.02	Segurança Social dos Funcionários Públicos		24.800,00
	01.03.05.02.01	Caixa Geral Aposentações		24.000,00
	01.03.05.02.02	Regime Geral		800,00
	01.03.05.03	Segurança Social - Regime Geral		2.000,00
	02.01	AQUISIÇÃO DE BENS E SERVIÇOS		37.610,00
	02.01.08	AQUISIÇÃO DE BENS		9.500,00
	02.01.14	MATERIAL DE ESCRITÓRIO		7.500,00
	02.01.18	OUTRO MATERIAL		1.500,00
	02.02	LIVROS E DOCUMENTAÇÃO TÉCNICA		500,00
	02.02.04	AQUISIÇÃO DE SERVIÇOS		28.110,00
	02.02.09	LOCAÇÃO DE EDIFÍCIOS		4.500,00
	02.02.10	COMUNICAÇÕES		5,00
	02.02.12	TRANSPORTES		100,00
	02.02.15	SEGUROS		5,00
	02.02.17	FORMAÇÃO		1.500,00
	02.02.19	PUBLICIDADE		1.500,00
	02.02.25	ASSISTÊNCIA TÉCNICA		20.000,00
		OUTROS SERVIÇOS		500,00
		D E S P E S A S D E C A P I T A L		176.470,00
	07.01	AQUISIÇÃO DE BENS DE CAPITAL		176.470,00
	07.01.01	TERRENOS		5,00
	07.01.04	CONSTRUÇÕES DIVERSAS		5,00
	07.01.04.13	OUTROS		176.455,00
	07.01.15	OUTROS INVESTIMENTOS		5,00
	07.03	BENS DE DOMÍNIO PÚBLICO		176.455,00
	07.03.03	OUTRAS CONSTRUÇÕES E INFRA-ESTRUTURAS		5,00
06 06.02		DIVISÃO MUNICIPAL EQUIPAMENTO RURAL E URBANO	1.580.790,00	
		OBRAS/OFICINAS	152.300,00	
		D E S P E S A S C O R R E N T E S		152.300,00
	01.01	DESPESAS COM O PESSOAL		151.450,00
	01.01.03	REMUNERAÇÕES CERTAS E PERMANENTES		104.000,00
	01.01.06	PESSOAL DOS QUADROS- REGIME DA FUNÇÃO PÚBLICA		60.500,00
	01.01.13	PESSOAL CONTRATADO A TERMO		18.700,00
	01.01.13.01	SUBSIDIO DE REFEIÇÃO		11.500,00
	01.01.13.02	SUBSIDIO REFEIÇÃO - PESSOAL QUADRO		8.050,00
	01.01.14	SUBSIDIO REFEIÇÃO - PESSOAL CONTRATADO		3.450,00
	01.01.14.01	SUBSIDIOS DE FÉRIAS E NATAL		13.300,00
	01.01.14.02	SUBSIDIO FÉRIAS E NATAL - PESSOAL DO QUADRO		10.100,00
	01.02	SUBSIDIO FÉRIAS E NATAL - PESSOAL CONTRATADO		3.200,00
	01.02.02	ABONOS VARIÁVEIS OU EVENTUAIS		30.300,00
	01.02.04	HORAS EXTRAORDINÁRIAS		27.500,00
	01.03	AJUDAS DE CUSTO		2.800,00
	01.03.01	SEGURANÇA SOCIAL		17.150,00
	01.03.03	ENCARGOS COM A SAÚDE		2.000,00
	01.03.05	SUBSIDIO FAMILIAR A CRIANÇAS E JOVENS		50,00
	01.03.05.02	CONTRIBUIÇÕES PARA A SEGURANÇA SOCIAL		15.100,00
	01.03.05.02.01	Segurança Social dos Funcionários Públicos		10.600,00
	01.03.05.03	Caixa Geral Aposentações		10.600,00
	02.01	Segurança Social - Regime Geral		4.500,00
	02.01.12	AQUISIÇÃO DE BENS E SERVIÇOS		850,00
	02.01.21	AQUISIÇÃO DE BENS		600,00
	02.02	MATERIAL DE TRANSPORTE- PEÇAS		500,00
	02.02.03	OUTROS BENS		100,00
	02.02.25	AQUISIÇÃO DE SERVIÇOS		250,00
		CONSERVAÇÃO DE BENS		200,00
		OUTROS SERVIÇOS		50,00
		SERVIÇOS ÁGUA E ABASTECIMENTO		
		D E S P E S A S C O R R E N T E S	433.925,00	
	01.01	DESPESAS COM O PESSOAL		386.910,00
		REMUNERAÇÕES CERTAS E PERMANENTES		59.700,00
				45.550,00

C L A S S I F I C A Ç Õ E S			M O N T A N T E	
ORGÂNICA	CÓDIGOS ECONÔMICA	D E S I G N A Ç Ã O	ORGÂNICA	ECONÔMICA
	01.01.03	PESSOAL DOS QUADROS- REGIME DA FUNÇÃO PÚBLICA		34.100,00
	01.01.13	SUBSÍDIO DE REFEIÇÃO		5.750,00
	01.01.13.01	SUBSÍDIO REFEIÇÃO - PESSOAL QUADRO		5.750,00
	01.01.14	SUBSÍDIO DE FÉRIAS E NATAL		5.700,00
	01.01.14.01	SUBSÍDIO FÉRIAS E NATAL - PESSOAL DO QUADRO		5.700,00
	01.02	ABONOS VARIÁVEIS OU EVENTUAIS		7.100,00
	01.02.02	HORAS EXTRAORDINÁRIAS		7.000,00
	01.02.04	AJUDAS DE CUSTO		100,00
	01.03	SEGURANÇA SOCIAL		7.050,00
	01.03.01	ENCARGOS COM A SAÚDE		350,00
	01.03.03	SUBSÍDIO FAMILIAR A CRIANÇAS E JOVENS		700,00
	01.03.05	CONTRIBUIÇÕES PARA A SEGURANÇA SOCIAL		6.000,00
	01.03.05.02	Segurança Social dos Funcionários Públicos		6.000,00
	01.03.05.02.01	Caixa Geral Aposentações		6.000,00
	02	AQUISIÇÃO DE BENS E SERVIÇOS		327.210,00
	02.01	COMBUSTÍVEIS E LUBRIFICANTES		311.205,00
	02.01.02	Gasolina		5.500,00
	02.01.02.01	Gasóleo		4.500,00
	02.01.02.02	MATERIAL DE ESCRITÓRIO		1.000,00
	02.01.08	MATERIAL DE TRANSPORTE- PEÇAS		5,00
	02.01.12	OUTRO MATERIAL		2.000,00
	02.01.14	MERCADORIAS PARA VENDA		2.500,00
	02.01.16	Água		300.000,00
	02.01.16.01	FERRAMENTAS E UTENSÍLIOS		300.000,00
	02.01.17	OUTROS BENS		1.000,00
	02.01.21	AQUISIÇÃO DE SERVIÇOS		200,00
	02.02	ENCARGOS DE INSTALAÇÕES		16.005,00
	02.02.01	CONSERVAÇÃO DE BENS		12.000,00
	02.02.03	OUTROS TRABALHOS ESPECIALIZADOS		1.000,00
	02.02.20	OUTROS SERVIÇOS		3.000,00
	02.02.25	D E S P E S A S D E C A P I T A L		5,00
	07	AQUISIÇÃO DE BENS DE CAPITAL		47.015,00
	07.01	INVESTIMENTOS		47.015,00
	07.01.04	CONSTRUÇÕES DIVERSAS		47.015,00
	07.01.04.06	Captação, Tratamento e Distribuição De Água		27.005,00
	07.01.10	EQUIPAMENTO BÁSICO		27.005,00
	07.01.15	OUTROS INVESTIMENTOS		20.000,00
	06.03	SANEAMENTO	194.010,00	10,00
	01	D E S P E S A S C O R R E N T E S		165.005,00
	01.01	DESPESAS COM O PESSOAL		101.655,00
	01.01.03	REMUNERAÇÕES CERTAS E PERMANENTES		70.655,00
	01.01.04	PESSOAL DOS QUADROS- REGIME DA FUNÇÃO PÚBLICA		41.100,00
	01.01.07	PESSOAL DOS QUADROS- REGIME DO CONTRATO INDIVIDUAL DO TRABALHO		12.500,00
	01.01.13	PESSOAL EM REGIME DE TAREFA OU AVENÇA		5,00
	01.01.13.01	SUBSÍDIO DE REFEIÇÃO		8.050,00
	01.01.13.02	SUBSÍDIO REFEIÇÃO - PESSOAL QUADRO		5.750,00
	01.01.14	SUBSÍDIO REFEIÇÃO - PESSOAL CONTRATADO		2.300,00
	01.01.14.01	SUBSÍDIO DE FÉRIAS E NATAL		9.000,00
	01.01.14.02	SUBSÍDIO FÉRIAS E NATAL - PESSOAL DO QUADRO		6.900,00
	01.02	SUBSÍDIO FÉRIAS E NATAL - PESSOAL CONTRATADO		2.100,00
	01.02.02	ABONOS VARIÁVEIS OU EVENTUAIS		20.950,00
	01.02.04	HORAS EXTRAORDINÁRIAS		20.500,00
	01.03	AJUDAS DE CUSTO		10.450,00
	01.03.01	SEGURANÇA SOCIAL		10.050,00
	01.03.03	ENCARGOS COM A SAÚDE		250,00
	01.03.05	SUBSÍDIO FAMILIAR A CRIANÇAS E JOVENS		700,00
	01.03.05.02	CONTRIBUIÇÕES PARA A SEGURANÇA SOCIAL		9.100,00
	01.03.05.02.01	Segurança Social dos Funcionários Públicos		9.100,00
	01.03.05.02.02	Caixa Geral Aposentações		7.200,00
	02	regime Geral		1.900,00
	02	AQUISIÇÃO DE BENS E SERVIÇOS		63.350,00

C L A S S I F I C A Ç Õ E S			M O N T A N T E	
ORGÂNICA	CÓDIGOS ECONÔMICA	D E S I G N A Ç Õ	ORGÂNICA	ECONÔMICA
06.04	02.01	AQUISIÇÃO DE BENS		1.100,00
	02.01.14	OUTRO MATERIAL		1.000,00
	02.01.21	OUTROS BENS		100,00
	02.02	AQUISIÇÃO DE SERVIÇOS		62.250,00
	02.02.01	ENCARGOS DE INSTALAÇÕES		20.000,00
	02.02.03	CONSERVAÇÃO DE BENS		500,00
	02.02.08	LOCAÇÃO DE OUTROS BENS		1.000,00
	02.02.12	SEGUROS		500,00
	02.02.20	OUTROS TRABALHOS ESPECIALIZADOS		40.000,00
	02.02.25	OUTROS SERVIÇOS		250,00
	07.01	D E S P E S A S D E C A P I T A L		29.005,00
	07.01.04	AQUISIÇÃO DE BENS DE CAPITAL		29.005,00
	07.01.04.02	INVESTIMENTOS		29.005,00
	07.01.15	CONSTRUÇÕES DIVERSAS		6.000,00
		ESGOTOS		6.000,00
		OUTROS INVESTIMENTOS		23.005,00
		SALUBRIDADE/HIGIENE URBANA		
		D E S P E S A S C O R R E N T E S	548.750,00	
	01.01	DESPESAS COM O PESSOAL		514.750,00
	01.01.03	REMUNERAÇÕES CERTAS E PERMANENTES		183.200,00
	01.01.04	PESSOAL DOS QUADROS - REGIME DA FUNÇÃO PÚBLICA		151.000,00
		PESSOAL DOS QUADROS - REGIME DO CONTRATO INDIVIDUAL DO TRABALHO		43.500,00
		PESSOAL CONTRATADO A TERMO		31.200,00
	01.01.06	SUBSÍDIO DE REFEIÇÃO		37.900,00
	01.01.13	SUBSÍDIO REFEIÇÃO - PESSOAL QUADRO		19.550,00
	01.01.13.02	SUBSÍDIO REFEIÇÃO - PESSOAL CONTRATADO		6.900,00
	01.01.14	SUBSÍDIOS DE FÉRIAS E NATAL		12.650,00
	01.01.14.01	SUBSÍDIO FÉRIAS E NATAL - PESSOAL DO QUADRO		18.850,00
	01.01.14.02	SUBSÍDIO FÉRIAS E NATAL - PESSOAL CONTRATADO		7.300,00
	01.02	ABONOS VARIÁVEIS OU EVENTUAIS		11.550,00
	01.02.02	HORAS EXTRAORDINÁRIAS		9.100,00
	01.02.04	AJUDAS DE CUSTO		9.000,00
	01.03	SEGURANÇA SOCIAL		100,00
	01.03.01	ENCARGOS COM A SAÚDE		23.100,00
	01.03.03	SUBSÍDIO FAMILIAR A CRIANÇAS E JOVENS		500,00
	01.03.05	CONTRIBUIÇÕES PARA A SEGURANÇA SOCIAL		1.300,00
	01.03.05.02	Segurança Social dos Funcionários Públicos		21.300,00
	01.03.05.02.01	Caixa Geral Aposentações		12.200,00
	01.03.05.02.02	Regime Geral		7.600,00
	02.01	Segurança Social - Regime Geral		4.600,00
	02.01.02	AQUISIÇÃO DE BENS E SERVIÇOS		9.100,00
	02.01.02.02	AQUISIÇÃO DE BENS		331.550,00
	02.01.07	COMBUSTÍVEIS E LUBRIFICANTES		22.950,00
	02.01.12	GASÓLEO		17.000,00
	02.01.21	VESTUÁRIO E ARTIGOS PESSOAIS		17.000,00
	02.02	MATERIAL DE TRANSPORTE - PEÇAS		5.000,00
	02.02.03	OUTROS BENS		200,00
	02.02.10	AQUISIÇÃO DE SERVIÇOS		308.600,00
	02.02.12	CONSERVAÇÃO DE BENS		4.000,00
	02.02.20	TRANSPORTES		50,00
	02.02.25	SEGUROS		1.500,00
		OUTROS TRABALHOS ESPECIALIZADOS		3.000,00
		OUTROS SERVIÇOS		300.050,00
		D E S P E S A S D E C A P I T A L		1.500,00
	07.01	AQUISIÇÃO DE BENS DE CAPITAL		34.000,00
	07.01.10	INVESTIMENTOS		34.000,00
	07.01.15	EQUIPAMENTO BÁSICO		20.000,00
	07.03	OUTROS INVESTIMENTOS		15.000,00
	07.03.01	BENS DE DOMÍNIO PÚBLICO		5.000,00
		TERRENOS E RECURSOS NATURAIS		14.000,00
		CEMITÉRIO		14.000,00
06.05		D E S P E S A S C O R R E N T E S	38.505,00	38.505,00

C L A S S I F I C A Ç Õ E S			M O N T A N T E	
ORGÂNICA	CÓDIGOS ECONÔMICA	D E S I G N A Ç Ã O	ORGÂNICA	ECONÔMICA
06.06	01	DESPESAS COM O PESSOAL		35.555,00
	01.01	REMUNERAÇÕES CERTAS E PERMANENTES		29.550,00
	01.01.03	PESSOAL DOS QUADROS - REGIME DA FUNÇÃO PÚBLICA		9.500,00
	01.01.06	PESSOAL CONTRATADO A TERMO		12.800,00
	01.01.13	SUBSÍDIO DE REFEIÇÃO		3.450,00
	01.01.13.01	SUBSÍDIO REFEIÇÃO - PESSOAL QUADRO		1.150,00
	01.01.13.02	SUBSÍDIO REFEIÇÃO - PESSOAL CONTRATADO		2.300,00
	01.01.14	SUBSÍDIOS DE FÉRIAS E NATAL		3.800,00
	01.01.14.01	SUBSÍDIO FÉRIAS E NATAL - PESSOAL DO QUADRO		1.600,00
	01.01.14.02	SUBSÍDIO FÉRIAS E NATAL - PESSOAL CONTRATADO		2.200,00
	01.02	ABONOS VARIÁVEIS OU EVENTUAIS		905,00
	01.02.02	HORAS EXTRAORDINÁRIAS		900,00
	01.02.04	AJUDAS DE CUSTO		5,00
	01.03	SEGURANÇA SOCIAL		5.100,00
	01.03.01	ENCARGOS COM A SAÚDE		250,00
	01.03.03	SUBSÍDIO FAMILIAR A CRIANÇAS E JOVENS		50,00
	01.03.05	CONTRIBUIÇÕES PARA A SEGURANÇA SOCIAL		4.800,00
	01.03.05.02	Segurança Social dos Funcionários Públicos		1.700,00
	01.03.05.02.01	Caixa Geral Aposentações		1.700,00
	01.03.05.03	Segurança Social - Regime Geral		3.100,00
	02	AQUISIÇÃO DE BENS E SERVIÇOS		2.950,00
	02.01	AQUISIÇÃO DE BENS		750,00
	02.01.14	OUTRO MATERIAL		250,00
	02.01.21	OUTROS BENS		500,00
	02.02	AQUISIÇÃO DE SERVIÇOS		2.200,00
	02.02.03	CONSERVAÇÃO DE BENS		200,00
	02.02.17	PUBLICIDADE		2.000,00
06.07		TRÂNSITO E ILUMINAÇÃO PÚBLICA	124.750,00	
		D E S P E S A S C O R R E N T E S		
	01	DESPESAS COM O PESSOAL		124.750,00
	01.01	REMUNERAÇÕES CERTAS E PERMANENTES		123.000,00
	01.01.03	PESSOAL DOS QUADROS - REGIME DA FUNÇÃO PÚBLICA		100.650,00
	01.01.07	PESSOAL EM REGIME DE TAREFA OU AVENÇA		64.300,00
	01.01.13	SUBSÍDIO DE REFEIÇÃO		17.300,00
	01.01.13.01	SUBSÍDIO REFEIÇÃO - PESSOAL QUADRO		8.050,00
	01.01.14	SUBSÍDIOS DE FÉRIAS E NATAL		8.050,00
	01.01.14.01	SUBSÍDIO FÉRIAS E NATAL - PESSOAL DO QUADRO		10.800,00
	01.02	ABONOS VARIÁVEIS OU EVENTUAIS		10.800,00
	01.02.02	HORAS EXTRAORDINÁRIAS		7.750,00
	01.02.04	AJUDAS DE CUSTO		7.500,00
	01.03	SEGURANÇA SOCIAL		250,00
	01.03.01	ENCARGOS COM A SAÚDE		14.600,00
	01.03.03	SUBSÍDIO FAMILIAR A CRIANÇAS E JOVENS		1.000,00
	01.03.05	CONTRIBUIÇÕES PARA A SEGURANÇA SOCIAL		2.300,00
	01.03.05.02	Segurança Social dos Funcionários Públicos		11.300,00
	01.03.05.02.01	Caixa Geral Aposentações		11.300,00
	02	AQUISIÇÃO DE BENS E SERVIÇOS		11.300,00
	02.01	AQUISIÇÃO DE BENS		1.750,00
	02.01.14	OUTRO MATERIAL		1.000,00
	02.01.21	OUTROS BENS		500,00
	02.02	AQUISIÇÃO DE SERVIÇOS		500,00
	02.02.03	CONSERVAÇÃO DE BENS		750,00
	02.02.25	OUTROS SERVIÇOS		500,00
06.07		SERVIÇOS ADMINISTRATIVOS	88.550,00	
		D E S P E S A S C O R R E N T E S		
	01	DESPESAS COM O PESSOAL		88.550,00
	01.01	REMUNERAÇÕES CERTAS E PERMANENTES		86.500,00
	01.01.03	PESSOAL DOS QUADROS - REGIME DA FUNÇÃO PÚBLICA		73.150,00
	01.01.06	PESSOAL CONTRATADO A TERMO		51.400,00
	01.01.11	REPRESENTAÇÃO		5.400,00
	01.01.11.02	Pessoal dos Quadros		2.300,00
	01.01.13	SUBSÍDIO DE REFEIÇÃO		2.300,00
	01.01.13.01	SUBSÍDIO REFEIÇÃO - PESSOAL QUADRO		4.550,00

C L A S S I F I C A Ç Õ E S

M O N T A N T E

CÓDIGOS		D E S I G N A Ç ã O		M O N T A N T E
ORGÂNICA	ECONÔMICA			
07	01.01.13.02	SUBSÍDIO REFEEÇÃO - PESSOAL CONTRATADO		1.150,00
	01.01.14	SUBSÍDIO FÉRIAS E NATAL		9.500,00
	01.01.14.01	SUBSÍDIO FÉRIAS E NATAL - PESSOAL DO QUADRO		8.500,00
	01.01.14.02	SUBSÍDIO FÉRIAS E NATAL - PESSOAL CONTRATADO		900,00
	01.02	ABONOS VARIÁVEIS OU EVENTUAIS		550,00
	01.02.02	HORAS EXTRAORDINÁRIAS		50,00
	01.02.04	AJUDAS DE CUSTO		500,00
	01.03	SEGURANÇA SOCIAL		12.800,00
	01.03.01	ENCARGOS COM A SAÚDE		1.500,00
	01.03.03	SUBSÍDIO FAMILIAR A CRIANÇAS E JOVENS		1.000,00
	01.03.05	CONTRIBUIÇÕES PARA A SEGURANÇA SOCIAL		10.300,00
	01.03.05.02	segurança Social dos Funcionários Públicos		9.000,00
	01.03.05.02.01	Caixa Geral Aposentações		9.000,00
	01.03.05.03	segurança Social - Regime Geral		1.300,00
	02	AQUISIÇÃO DE BENS E SERVIÇOS		2.050,00
08	02.01	MATERIAL DE ESCRITÓRIO		1.550,00
	02.01.08	OUTROS BENS		50,00
	02.01.21	AQUISIÇÃO DE BENS		500,00
	02.02	FORMAÇÃO		500,00
	02.02.15	SERVIÇOS DE FISCALIZAÇÃO SANITÁRIA		750,00
	02	D E S P E S A S C O R R E N T E S		750,00
	02.01	AQUISIÇÃO DE BENS E SERVIÇOS		750,00
	02.01.21	AQUISIÇÃO DE BENS		500,00
	02.02	OUTROS BENS		500,00
	02.02.15	AQUISIÇÃO DE BENS		250,00
	02.02.15	FORMAÇÃO		250,00
	02.02.15	DIVISÃO MUNICIPAL DE DESENVOLVIMENTO SOCIAL		5.792.445,00
	02.02.15	EDUCAÇÃO		4.274.785,00
	02.02.15	D E S P E S A S C O R R E N T E S		1.311.670,00
	02.02.15	DESPESAS COM O PESSOAL		117.465,00
08.01	01	REMUNERAÇÕES CERTAS E PERMANENTES		99.860,00
	01.01	PESSOAL DOS QUADROS- REGIME DA FUNÇÃO PÚBLICA		5.300,00
	01.01.03	PESSOAL DOS QUADROS- REGIME DO CONTRATO INDIVIDUAL DO		5.900,00
	01.01.04	TRABALHO		62.400,00
	01.01.06	PESSOAL CONTRATADO A TERMO		5,00
	01.01.07	PESSOAL EM REGIME DE TAREFA OU AVENÇA		5,00
	01.01.09	PESSOAL EM QUALQUER OUTRA SITUAÇÃO		5,00
	01.01.13	SUBSÍDIO DE REFEEÇÃO		14.950,00
	01.01.13.01	SUBSÍDIO REFEEÇÃO - PESSOAL QUADRO		1.150,00
	01.01.13.02	SUBSÍDIO REFEEÇÃO - PESSOAL CONTRATADO		13.800,00
	01.01.14	SUBSÍDIOS DE FÉRIAS E NATAL		11.300,00
	01.01.14.01	SUBSÍDIO FÉRIAS E NATAL - PESSOAL DO QUADRO		900,00
	01.01.14.02	SUBSÍDIO FÉRIAS E NATAL - PESSOAL CONTRATADO		10.400,00
	01.02	ABONOS VARIÁVEIS OU EVENTUAIS		205,00
	01.02.02	HORAS EXTRAORDINÁRIAS		200,00
08.01	01.02.04	AJUDAS DE CUSTO		5,00
	01.03	SEGURANÇA SOCIAL		17.400,00
	01.03.01	ENCARGOS COM A SAÚDE		500,00
	01.03.03	SUBSÍDIO FAMILIAR A CRIANÇAS E JOVENS		50,00
	01.03.05	CONTRIBUIÇÕES PARA A SEGURANÇA SOCIAL		16.850,00
	01.03.05.02	segurança Social dos Funcionários Públicos		1.850,00
	01.03.05.02.01	Caixa Geral Aposentações		950,00
	01.03.05.02.02	Regime Geral		900,00
	01.03.05.03	segurança Social - Regime Geral		15.000,00
	02	AQUISIÇÃO DE BENS E SERVIÇOS		233.505,00
	02.01	AQUISIÇÃO DE BENS		81.500,00
	02.01.02	COMBUSTÍVEIS E LUBRIFICANTES		36.500,00
	02.01.02.01	Gasolina		1.000,00
	02.01.02.02	Gasóleo		35.000,00
	02.01.02.99	Outros		500,00
	02.01.05	ALIMENTAÇÃO- REFEIÇÕES CONFECCIONADAS		25.000,00
	02.01.12	MATERIAL DE TRANSPORTE- PEÇAS		6.000,00

C L A S S I F I C A Ç Õ E S			M O N T A N T E	
ORGÂNICA	CÓDIGOS ECONÔMICA	D E S I G N A Ç ã O	ORGÂNICA	ECONÔMICA
	02.01.14	OUTRO MATERIAL		5.500,00
	02.01.17	FERRAMENTAS E UTENSÍLIOS		3.000,00
	02.01.20	MATERIAL DE EDUCAÇÃO, CULTURA E RECREIO		2.500,00
	02.01.21	OUTROS BENS		3.000,00
	02.02.01	AQUISIÇÃO DE SERVIÇOS		152.005,00
	02.02.03	ENCARGOS DE INSTALAÇÕES		17.000,00
	02.02.10	CONSERVAÇÃO DE BENS		7.500,00
	02.02.12	TRANSPORTES		60.500,00
	02.02.15	SEGUROS		2.000,00
	02.02.17	FORMAÇÃO		5,00
	02.02.20	PUBLICIDADE		2.500,00
	02.02.25	OUTROS TRABALHOS ESPECIALIZADOS		62.000,00
	04	OUTROS SERVIÇOS		500,00
	04.07	TRANSFERÊNCIAS CORRENTES		960.700,00
	04.07.01	INSTITUIÇÕES SEM FINS LUCRATIVOS		960.700,00
		INSTITUIÇÕES SEM FINS LUCRATIVOS		960.700,00
		D E S P E S A S D E C A P I T A L		2.963.115,00
	07	AQUISIÇÃO DE BENS DE CAPITAL		2.963.115,00
	07.01	INVESTIMENTOS		5,00
	07.01.01	TERRENOS		2.753.105,00
	07.01.03	EDIFÍCIOS		2.753.105,00
	07.01.03.05	ESCOLAS		35.000,00
	07.01.07	EQUIPAMENTO DE INFORMÁTICA		25.000,00
	07.01.10	EQUIPAMENTO BÁSICO		150.005,00
	07.01.15	OUTROS INVESTIMENTOS		356.455,00
08.02		CULTURA	458.065,00	153.300,00
		D E S P E S A S C O R R E N T E S		128.650,00
	01	DESPESAS COM O PESSOAL		77.800,00
	01.01	REMUNERAÇÕES CERTAS E PERMANENTES		21.700,00
	01.01.03	PESSOAL DOS QUADROS- REGIME DA FUNÇÃO PÚBLICA		2.300,00
	01.01.04	PESSOAL DOS QUADROS- REGIME DO CONTRATO INDIVIDUAL DO		2.300,00
		TRABALHO		10.150,00
	01.01.11	REPRESENTAÇÃO		6.750,00
	01.01.11.02	Pessoal dos Quadros		3.400,00
	01.01.13	SUBSÍDIO DE REFEIÇÃO		16.700,00
	01.01.13.01	SUBSÍDIO REFEIÇÃO - PESSOAL QUADRO		13.000,00
	01.01.13.02	SUBSÍDIO REFEIÇÃO - PESSOAL CONTRATADO		3.700,00
	01.01.14	SUBSÍDIO DE FÉRIAS E NATAL		4.700,00
	01.01.14.01	SUBSÍDIO FÉRIAS E NATAL - PESSOAL DO QUADRO		3.000,00
	01.01.14.02	SUBSÍDIO FÉRIAS E NATAL - PESSOAL CONTRATADO		1.700,00
	01.02	ABONOS VARIÁVEIS OU EVENTUAIS		19.950,00
	01.02.02	HORAS EXTRAORDINÁRIAS		1.500,00
	01.02.04	AJUDAS DE CUSTO		1.500,00
	01.03	SEGURANÇA SOCIAL		16.950,00
	01.03.01	ENCARGOS COM A SAÚDE		13.650,00
	01.03.03	SUBSÍDIO FAMILIAR A CRIANÇAS E JOVENS		3.300,00
	01.03.05	CONTRIBUIÇÕES PARA A SEGURANÇA SOCIAL		147.655,00
	01.03.05.02.01	Segurança Social dos Funcionários Públicos		72.500,00
	01.03.05.02.01	Caixa Geral Aposentações		4.000,00
	01.03.05.02.02	Regime Geral		2.000,00
	02	AQUISIÇÃO DE BENS E SERVIÇOS		2.000,00
	02.01	AQUISIÇÃO DE BENS		19.000,00
	02.01.02	COMBUSTÍVEIS E LUBRIFICANTES		3.000,00
	02.01.02.01	Gasolina		7.000,00
	02.01.02.02	Gasóleo		4.500,00
	02.01.05	ALIMENTAÇÃO- REFEIÇÕES CONFECCIONADAS		7.500,00
	02.01.06	ALIMENTAÇÃO- GÊNEROS PARA CONFECCIONAR		3.500,00
	02.01.08	MATERIAL DE ESCRITÓRIO		3.000,00
	02.01.14	OUTRO MATERIAL		4.000,00
	02.01.15	PRÊMIOS, CONDECORAÇÕES E OFERTAS		3.500,00
	02.01.17	FERRAMENTAS E UTENSÍLIOS		3.500,00
	02.01.18	LIVROS E DOCUMENTAÇÃO TÉCNICA		3.000,00
	02.01.20	MATERIAL DE EDUCAÇÃO, CULTURA E RECREIO		4.000,00

C L A S S I F I C A Ç Õ E S			M O N T A N T E	
ORGÂNICA	CÓDIGOS ECONÔMICA	D E S I G N A Ç ã O	ORGÂNICA	ECONÔMICA
	02.01.21	OUTROS BENS		15.000,00
	02.02	AQUISIÇÃO DE SERVIÇOS		75.155,00
	02.02.01	ENCARGOS DE INSTALAÇÕES		12.000,00
	02.02.08	LOCAÇÃO DE OUTROS BENS		5,00
	02.02.12	SEGUROS		750,00
	02.02.15	FORMAÇÃO		1.500,00
	02.02.17	PUBLICIDADE		18.000,00
	02.02.18	VIGILÂNCIA E SEGURANÇA		3.000,00
	02.02.19	ASSISTÊNCIA TÉCNICA		5.000,00
	02.02.20	OUTROS TRABALHOS ESPECIALIZADOS		33.400,00
	02.02.25	OUTROS SERVIÇOS		1.500,00
	04	TRANSFERÊNCIAS CORRENTES		55.500,00
	04.07	INSTITUIÇÕES SEM FINS LUCRATIVOS		55.500,00
	04.07.01	INSTITUIÇÕES SEM FINS LUCRATIVOS		55.500,00
		D E S P E S A S D E C A P I T A L		101.610,00
	07	AQUISIÇÃO DE BENS DE CAPITAL		101.610,00
	07.01	INVESTIMENTOS		71.610,00
	07.01.04	CONSTRUÇÕES DIVERSAS		5,00
	07.01.04.13	OUTROS		5,00
	07.01.07	EQUIPAMENTO DE INFORMÁTICA		1.600,00
	07.01.10	EQUIPAMENTO BÁSICO		70.005,80
	07.03	BENS DE DOMÍNIO PÚBLICO		30.000,00
	07.03.02	EDIFÍCIOS		30.000,00
		DESPORTO	598.525,00	
08.03		D E S P E S A S C O R R E N T E S		506.510,00
	01	DESPESAS COM O PESSOAL		114.900,00
	01.01	REMUNERAÇÕES CERTAS E PERMANENTES		86.450,00
	01.01.03	PESSOAL DOS QUADROS - REGIME DA FUNÇÃO PÚBLICA		45.300,00
	01.01.04	PESSOAL DOS QUADROS - REGIME DO CONTRATO INDIVIDUAL DO TRABALHO		5.300,00
	01.01.06	PESSOAL CONTRATADO A TERMO		10.600,00
	01.01.07	PESSOAL EM REGIME DE TAREFA OU AVENÇA		4.800,00
	01.01.13	SUBSÍDIO DE REFEIÇÃO		10.150,00
	01.01.13.01	SUBSÍDIO REFEIÇÃO - PESSOAL QUADRO		6.750,00
	01.01.13.02	SUBSÍDIO REFEIÇÃO - PESSOAL CONTRATADO		3.400,00
	01.01.14	SUBSÍDIOS DE FÉRIAS E NATAL		10.300,00
	01.01.14.01	SUBSÍDIO FÉRIAS E NATAL - PESSOAL DO QUADRO		2.700,00
	01.01.14.02	SUBSÍDIO FÉRIAS E NATAL - PESSOAL CONTRATADO		2.700,00
	01.02	ABONOS VARIÁVEIS OU EVENTUAIS		15.850,00
	01.02.02	HORAS EXTRAORDINÁRIAS		5.000,00
	01.02.04	AJUDAS DE CUSTO		1.650,00
	01.02.05	ABONO PARA FALHAS		2.100,00
	01.02.11	SUBSÍDIO DE TURNO		7.100,00
	01.03	SEGURANÇA SOCIAL		12.600,00
	01.03.01	ENCARGOS COM A SAÚDE		600,00
	01.03.03	SUBSÍDIO FAMILIAR A CRIANÇAS E JOVENS		600,00
	01.03.05	CONTRIBUIÇÕES PARA A SEGURANÇA SOCIAL		11.400,00
	01.03.05.02	Segurança Social dos Funcionários Públicos		8.800,00
	01.03.05.02.01	Caixa Geral Aposentações		8.000,00
	01.03.05.02.02	Regime Geral		800,00
	01.03.05.03	Segurança Social - Regime Geral		2.600,00
	02	AQUISIÇÃO DE BENS E SERVIÇOS		366.110,00
	02.01	AQUISIÇÃO DE BENS		112.100,00
	02.01.02.99	COMBUSTÍVEIS E LUBRIFICANTES		57.500,00
	02.01.08	OUTROS		57.500,00
	02.01.09	MATERIAL DE ESCRITÓRIO		1.050,00
	02.01.20	PRODUTOS QUÍMICOS E FARMACÊUTICOS		38.050,00
	02.01.21	MATERIAL DE EDUCAÇÃO, CULTURA E RECREIO		1.500,00
	02.02	OUTROS BENS		14.000,00
	02.02.01	AQUISIÇÃO DE SERVIÇOS		254.010,00
	02.02.03	ENCARGOS DE INSTALAÇÕES		31.000,00
	02.02.09	CONSERVAÇÃO DE BENS		7.000,00
		COMUNICAÇÕES		5,00

C L A S S I F I C A Ç Õ E S			M O N T A N T E	
ORGÂNICA	CÓDIGOS ECONÔMICA	D E S I G N A Ç ã O	ORGÂNICA	ECONÔMICA
	02.02.17	PUBLICIDADE		2.500,00
	02.02.18	VIGILÂNCIA E SEGURANÇA		5,00
	02.02.20	OUTROS TRABALHOS ESPECIALIZADOS		213.500,00
	04	TRANSFERÊNCIAS CORRENTES		25.000,00
	04.07	INSTITUIÇÕES SEM FINS LUCRATIVOS		25.000,00
	04.07.01	INSTITUIÇÕES SEM FINS LUCRATIVOS		25.000,00
	06	OUTRAS DESPESAS CORRENTES		500,00
	06.02	DIVERSAS		500,00
	06.02.01	IMPOSTOS E TAXAS		500,00
	07	D E S P E S A S D E C A P I T A L		92.015,00
	07.01	AQUISIÇÃO DE BENS DE CAPITAL		87.010,00
	07.01.01	INVESTIMENTOS		87.003,00
	07.01.03	TERRENOS		5,00
	07.01.03.02	EDIFÍCIOS		10.000,00
	07.01.11	INSTALAÇÕES DESPORTIVAS E RECREATIVAS		10.000,00
	07.01.11	FERRAMENTOS E UTENSÍLIOS		15.000,00
	07.01.15	OUTROS INVESTIMENTOS		62.000,00
	07.03	BENS DE DOMÍNIO PÚBLICO		5,00
	07.03.03	OUTRAS CONSTRUÇÕES E INFRA-ESTRUTURAS		5,00
	08	TRANSFERÊNCIAS DE CAPITAL		5.003,00
	08.07	INSTITUIÇÕES SEM FINS LUCRATIVOS		5.005,00
	08.07.01	INSTITUIÇÕES SEM FINS LUCRATIVOS- SAUDE E SOLIDARIEDADE SOCIAL	100.255,00	5.005,00
08.04		D E S P E S A S C O R R E N T E S		59.855,00
	01	DESPESAS COM O PESSOAL		30.500,00
	01.01	REMUNERAÇÕES CERTAS E PERMANENTES		26.450,00
	01.01.06	PESSOAL CONTRATADO A TERMO		16.500,00
	01.01.07	PESSOAL EM REGIME DE TAREFA OU AVENÇA		6.000,00
	01.01.13	SUBSÍDIO DE REFEIÇÃO		1.150,00
	01.01.13.02	SUBSÍDIO REFEIÇÃO - PESSOAL CONTRATADO		1.150,00
	01.01.14	SUBSÍDIOS DE FÉRIAS E NATAL		2.800,00
	01.01.14.02	SUBSÍDIO FÉRIAS E NATAL - PESSOAL CONTRATADO		2.800,00
	01.02	ABONOS VARIÁVEIS OU EVENTUAIS		50,00
	01.02.04	AJUDAS DE CUSTO		50,00
	01.03	SEGURANÇA SOCIAL		4.000,00
	01.03.05	CONTRIBUIÇÕES PARA A SEGURANÇA SOCIAL		4.000,00
	01.03.05.03	Segurança Social - Regime Geral		4.000,00
	02	AQUISIÇÃO DE BENS E SERVIÇOS		15.855,00
	02.01	AQUISIÇÃO DE BENS		15.355,00
	02.01.05	ALIMENTAÇÃO- REFEIÇÕES CONFECCIONADAS		10.000,00
	02.01.07	VESTUÁRIO E ARTIGOS PESSOAIS		5,00
	02.01.08	MATERIAL DE ESCRITÓRIO		1.500,00
	02.01.17	FERRAMENTAS E UTENSÍLIOS		3.350,00
	02.01.21	OUTROS BENS		500,00
	02.02	AQUISIÇÃO DE SERVIÇOS		500,00
	02.02.09	COMUNICAÇÕES		500,00
	04	TRANSFERÊNCIAS CORRENTES		3.000,00
	04.07	INSTITUIÇÕES SEM FINS LUCRATIVOS		3.000,00
	04.07.01	INSTITUIÇÕES SEM FINS LUCRATIVOS		3.000,00
	05	SUBSÍDIOS		10.500,00
	05.07	INSTITUIÇÕES SEM FINS LUCRATIVOS		10.500,00
	05.07.03	INSTITUIÇÕES SEM FINS LUCRATIVOS- POLÍTICAS ACTIVAS DE EMPREGO E FORMAÇÃO PROFISSIONAL- ACÇÕES DE FORMAÇÃO PROFISSIONAL		10.500,00
	07	D E S P E S A S D E C A P I T A L		40.400,00
	07.01	AQUISIÇÃO DE BENS DE CAPITAL		2.000,00
	07.01.03	INVESTIMENTOS		2.000,00
	07.01.03.07	EDIFÍCIOS		2.000,00
	08	OUTROS		38.400,00
	08.06	TRANSFERÊNCIAS DE CAPITAL		3.000,00
	08.06.05	SEGURANÇA SOCIAL		3.000,00
	08.07	OUTRAS TRANSFERÊNCIAS		3.400,00
	08.07	INSTITUIÇÕES SEM FINS LUCRATIVOS		35.400,00

C L A S S I F I C A Ç Õ E S			M O N T A N T E	
ORGÂNICA	CÓDIGOS ECONÔMICA	D E S I G N A Ç Ã O	ORGÂNICA	ECONÔMICA
08.05	08.07.01	INSTITUIÇÕES SEM FINS LUCRATIVOS- JUVENTUDE E TEMPOS LIVRE		35.400,00
	02.01	D E S P E S A S C O R R E N T E S		12.555,00
	02.01.21	AQUISIÇÃO DE BENS E SERVIÇOS	12.555,00	10.055,00
	02.02	OUTROS BENS		5,00
	02.02.25	AQUISIÇÃO DE SERVIÇOS		10.050,00
	04.07	OUTROS SERVIÇOS		2.500,00
	04.07.01	TRANSFERÊNCIAS CORRENTES		2.500,00
08.06	01.01.13.01	INSTITUIÇÕES SEM FINS LUCRATIVOS		2.500,00
	01.01.14.01	INSTITUIÇÕES SEM FINS LUCRATIVOS		2.500,00
	01.02	TURISMO		187.260,00
	01.02.02	D E S P E S A S C O R R E N T E S		26.700,00
	01.02.04	DESPESAS COM O PESSOAL		20.450,00
	01.03.01	REMUNERAÇÕES CERTAS E PERMANENTES		16.500,00
	01.03.03	PESSOAL DOS QUADROS- REGIME DA FUNÇÃO PÚBLICA		1.150,00
	01.03.05.02	SUBSÍDIO DE REFECÇÃO		1.150,00
	01.03.05.02.01	SUBSÍDIO DE REFECÇÃO - PESSOAL QUADRO		2.800,00
	02.01	SUBSÍDIO DE FÉRIAS E NATAL		2.800,00
	02.01.08	SUBSÍDIO FÉRIAS E NATAL - PESSOAL DO QUADRO		3.050,00
	02.01.14	ABONOS VARIÁVEIS OU EVENTUAIS		2.000,00
	02.01.15	HORAS EXTRAORDINÁRIAS		1.050,00
	02.01.17	AJUDAS DE CUSTO		3.200,00
	02.01.19	SEGURANÇA SOCIAL		250,00
	02.01.21	ENCARGOS COM A SAÚDE		50,00
	02.02.03	SUBSÍDIO FAMILIAR A CRIANÇAS E JOVENS		2.900,00
	02.02.08	CONTRIBUIÇÕES PARA A SEGURANÇA SOCIAL		2.900,00
	02.02.12	Segurança Social dos Funcionários Públicos		158.560,00
	02.02.17	Caixa Geral Aposentações		16.550,00
	02.02.20	AQUISIÇÃO DE BENS E SERVIÇOS		1.000,00
	02.02.25	AQUISIÇÃO DE BENS		5.000,00
	04.07	MATERIAL DE ESCRITÓRIO		2.050,00
	04.07.01	OUTRO MATERIAL		3.500,00
	07.01	PRÊMIOS, CONDECORAÇÕES E OFERTAS		3.000,00
	07.01.01	FERRAMENTAS E UTENSÍLIOS		142.010,00
	07.01.04.08	ARTIGOS HONORÍFICOS E DE DECORAÇÃO		2.500,00
	07.01.15	OUTROS BENS		1.000,00
	07.03	AQUISIÇÃO DE SERVIÇOS		13.005,00
	07.03.03	CONSERVAÇÃO DE BENS		115.005,00
	02.01.08	LOCAÇÃO DE OUTROS BENS		2.000,00
	02.01.14	SEGUROS		2.000,00
	02.01.15	PUBLICIDADE		2.000,00
	02.01.17	OUTROS TRABALHOS ESPECIALIZADOS		2.000,00
	02.01.19	OUTROS SERVIÇOS		161.000,00
	02.01.21	TRANSFERÊNCIAS CORRENTES		161.000,00
	02.02.03	INSTITUIÇÕES SEM FINS LUCRATIVOS		84.000,00
	02.02.08	INSTITUIÇÕES SEM FINS LUCRATIVOS		25.000,00
	02.02.12	D E S P E S A S D E C A P I T A L		28.000,00
	02.02.17	AQUISIÇÃO DE BENS DE CAPITAL		28.000,00
	02.02.20	INVESTIMENTOS		31.000,00
	02.02.25	TERRENOS		77.000,00
	04.07	CONSTRUÇÕES DIVERSAS		6.110,00
	04.07.01	Sinalização e Trânsito		6.110,00
	07.01	OUTROS INVESTIMENTOS		1.000,00
	07.01.01	BENS DE DOMÍNIO PÚBLICO		1.000,00
	07.01.04.08	OUTRAS CONSTRUÇÕES E INFRA-ESTRUTURAS		5.110,00
	07.01.15	SERVIÇOS MUNICIPAIS DE HABITAÇÃO		5,00
	07.03	D E S P E S A S C O R R E N T E S		
	07.03.03	AQUISIÇÃO DE BENS E SERVIÇOS		
	02.01	AQUISIÇÃO DE BENS		
	02.01.14	AQUISIÇÃO DE BENS		
	02.02	OUTRO MATERIAL		
	02.02.01	AQUISIÇÃO DE BENS		
	02.02.01	ENCARGOS DE INSTALAÇÕES		
09			321.125,00	

CLASSIFICAÇÕES			MONTANTE	
ORGÂNICA	CÓDIGOS ECONÔMICA	DESIGNAÇÃO	ORGÂNICA	ECONÔMICA
	02.02.04 02.02.25	LOCAÇÃO DE EDIFÍCIOS OUTROS SERVIÇOS		5.100,00
	07.01 07.01.02 07.01.02.01 07.01.02.02 07.01.15 07.03 07.03.02	DESPESAS DE CAPITAL AQUISIÇÃO DE BENS DE CAPITAL INVESTIMENTOS HABITAÇÕES Construção Aquisição OUTROS INVESTIMENTOS BENS DE DOMÍNIO PÚBLICO EDIFÍCIOS		5.00 315.015,00 315.015,00 310.005,00 300.005,00 5.00 300.000,00 10.000,00 5.010,00 5.010,00
TOTAL GERAL DAS DESPESAS				13.374.831,57

Em ____ de ____ 	ORGÃO EXECUTIVO 	Em ____ de ____ de ____ 	ORGÃO DELIBERATIVO
--	-------------------------	--	----------------------------

ASSEMBLEIA MUNICIPAL DE VILA NOVA DA BARQUINHA

A ____ foi ____

Por maioria/ unanimidade na sessão de 19/12/98

Votos a favor 11 a favor

Votos contra 46 contra

Abstenções 12 CD













MUNICÍPIO DE VILA NOVA DA BARQUINHA

GRANDES OPÇÕES DO PLANO 2009

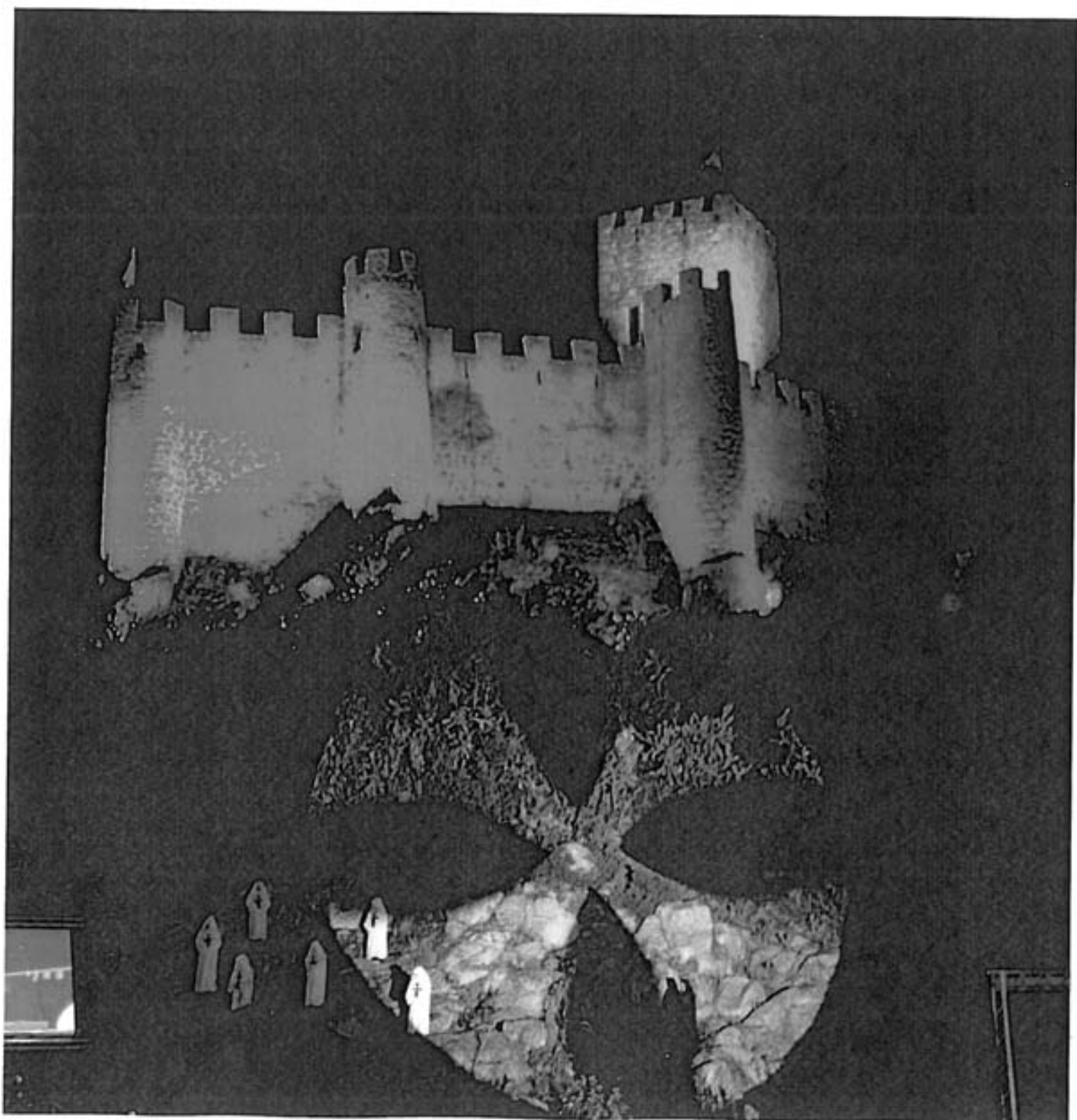

OBJECTIVO	CÓDIGO DA CLASSIFIC. ECONÓMICA	CÓDIGO/ANO/TIPO/NUM. PROJ. ACÇÃO	DESCRIÇÃO	FORMA DE REALIZAÇÃO	FONTE DE FINANCIAMENTO			RESPON. SÁVEL	DATAS		REALIZADO	DESPESAS DE INVESTIMENTO (PREVISÃO)					TOTAL PREVISÃO		
					ANO EM CURSO (FINANCIAMENTO)				ANOS SEQUENTES			PAGAM. ATÉ 31-OUT-2008	PAGAM. PREV. DE OUT-09	TOTAL	2010	2011		2012	OUTROS
					AC	AA	FC		INÍCIO	FIM									
1.																			
1.1.																			
1.1.1.	0304/070107	01	Funções gerais de serviços gerais de administração pública	OUTRA	100,0			DMAF	2009/01/01	2011/12/31		67.276,88	34.776,88	281.505,00	60.000,00	60.000,00			468.731,88
1.1.1.1.	0304/070107	01	Informática dos serviços	OUTRA	100,0			DMAF	2009/01/01	2009/12/31		34.776,88	28.158,01	221.500,00	60.000,00	60.000,00			376.276,88
1.1.1.2.	0304/070107	01	ENERGIA ELÉCTRICA	OUTRA	100,0			DMAF	2009/01/01	2009/12/31				155.000,00	155.000,00			315.000,00	
1.1.1.3.	0304/070107	01	Iluminação pública	OUTRA	100,0			DMAF	2009/01/01	2009/12/31				155.000,00	155.000,00			315.000,00	
1.1.1.4.	0304/070107	01	Bombeiros voluntários	OUTRA	100,0			Executivos	2009/01/01	2009/12/31		6.518,87		6.500,00	6.500,00			13.018,87	
1.2.																			
1.2.1.																			
1.2.1.1.	0201/070110	01	Segurança e ordenamento público	OUTRA	100,0			DMAF	2009/01/01	2008/12/31		32.500,00		60.005,00	60.005,00			155.000,00	
1.2.1.2.	0201/070110	01	Protecção civil e luta contra incêndios	OUTRA	100,0			DMAF	2009/01/01	2008/12/31		32.500,00		60.005,00	60.005,00			155.000,00	
1.2.1.3.	0201/070110	01	Equipamento para serviço municipal de protecção civil	OUTRA	100,0			DMAF	2009/01/01	2008/12/31				5,00	5,00			13.018,87	
1.2.1.4.	0201/070110	01	Apóio à vertente operativa	OUTRA	100,0			DMAF	2009/01/01	2009/12/31		17.500,00		50.000,00	50.000,00			92.500,00	
1.2.1.5.	0201/070110	01	Aquisição Equipamento operacional R.V.A.V.N.B.	OUTRA	100,0			EXECUTIVO	2009/01/01	2009/12/31		15.000,00		10.000,00	10.000,00			35.000,00	
2.																			
2.1.																			
2.1.1.																			
2.1.1.1.	0801/070110	01	Ensino não superior	OUTRA	100,0			DMAF	2009/01/01	2010/12/31		1.247.270,12		9.570.342,29	4.139.879,20	353.800,00	27.000,00		15.360.791,61
2.1.1.2.	0801/070110	02	Aquisição e manutenção de equipamento escolar	OUTRA	100,0			DMAF	2009/01/01	2010/12/31		334.928,28		4.916.215,00	2.040.000,00	20.000,00			7.313.143,28
2.1.1.3.	0801/070110	03	Reabilitação edifícios escolares	OUTRA	100,0			DMAF	2009/01/01	2010/12/31		78.700,40		2.953.115,00	735.000,00	20.000,00			5.836.815,40
2.1.1.4.	0801/070110	04	Pre-primária de 2 anos	OUTRA	100,0			DMAF	2009/01/01	2010/12/31		2.136,18		15.000,00	100.000,00			117.136,18	
2.1.1.5.	0801/070110	05	Pre-primária Noite do Norte	OUTRA	100,0			DMAF	2009/01/01	2010/12/31		7.012,53		35.000,00	25.000,00			67.012,53	
2.1.1.6.	0801/070110	06	Aquisição de terrenos para construção das escolas	OUTRA	100,0			DMAF	2009/01/01	2009/12/31		352,76		25.000,00	25.000,00			50.352,76	
2.1.1.7.	0801/070110	07	Estudos e Projectos de Construção	OUTRA	100,0			DMAF	2009/01/01	2009/12/31				8.100,00	150.000,00			158.100,00	
2.1.1.8.	0801/070110	08	Viva - obra	OUTRA	100,0			DMAF	2009/01/01	2009/12/31				400.000,00	400.000,00			800.000,00	
2.1.1.9.	0801/070110	09	Centro Escolar Ciências	OUTRA	100,0			DMAF	2009/01/01	2009/12/31				5,00	5,00			10,00	
2.1.1.10.	0801/070110	10	Adaptação da EB 2,3 Prémio do Ribatejo em Escola Básica Integrada - Gora	OUTRA	100,0			DMAF	2009/01/01	2009/12/31				3.000.000,00	2.300.000,00			5.300.000,00	
2.1.1.11.	0801/070110	11	Adaptação da EB 2,3 Prémio do Ribatejo em Escola Básica Integrada - Gora	OUTRA	100,0			DMAF	2009/01/01	2009/12/31		40.209,04		305.000,00	305.000,00			610.209,04	
2.1.1.12.	0801/070110	12	Adaptação da EB 2,3 Prémio do Ribatejo em Escola Básica Integrada - Gora	OUTRA	100,0			DMAF	2009/01/01	2009/12/31				5,00	5,00			10,00	
2.1.1.13.	0801/070110	13	Adaptação da EB 2,3 Prémio do Ribatejo em Escola Básica Integrada - Gora	OUTRA	100,0			DMAF	2009/01/01	2009/12/31				30.000,00	30.000,00			60.000,00	
2.1.1.14.	0801/070110	14	Adaptação da EB 2,3 Prémio do Ribatejo em Escola Básica Integrada - Gora	OUTRA	100,0			DMAF	2009/01/01	2009/12/31				30.000,00	30.000,00			60.000,00	
2.1.1.15.	0801/070110	15	Adaptação da EB 2,3 Prémio do Ribatejo em Escola Básica Integrada - Gora	OUTRA	100,0			DMAF	2009/01/01	2009/12/31				30.000,00	30.000,00			60.000,00	
2.1.1.16.	0801/070110	16	Adaptação da EB 2,3 Prémio do Ribatejo em Escola Básica Integrada - Gora	OUTRA	100,0			DMAF	2009/01/01	2009/12/31				30.000,00	30.000,00			60.000,00	
2.1.1.17.	0801/070110	17	Adaptação da EB 2,3 Prémio do Ribatejo em Escola Básica Integrada - Gora	OUTRA	100,0			DMAF	2009/01/01	2009/12/31				30.000,00	30.000,00			60.000,00	
2.1.1.18.	0801/070110	18	Adaptação da EB 2,3 Prémio do Ribatejo em Escola Básica Integrada - Gora	OUTRA	100,0			DMAF	2009/01/01	2009/12/31				30.000,00	30.000,00			60.000,00	
2.1.1.19.	0801/070110	19	Adaptação da EB 2,3 Prémio do Ribatejo em Escola Básica Integrada - Gora	OUTRA	100,0			DMAF	2009/01/01	2009/12/31				30.000,00	30.000,00			60.000,00	
2.1.1.20.	0801/070110	20	Adaptação da EB 2,3 Prémio do Ribatejo em Escola Básica Integrada - Gora	OUTRA	100,0			DMAF	2009/01/01	2009/12/31				30.000,00	30.000,00			60.000,00	
2.1.1.21.	0801/070110	21	Adaptação da EB 2,3 Prémio do Ribatejo em Escola Básica Integrada - Gora	OUTRA	100,0			DMAF	2009/01/01	2009/12/31				30.000,00	30.000,00			60.000,00	
2.1.1.22.	0801/070110	22	Adaptação da EB 2,3 Prémio do Ribatejo em Escola Básica Integrada - Gora	OUTRA	100,0			DMAF	2009/01/01	2009/12/31				30.000,00	30.000,00			60.000,00	
2.1.1.23.	0801/070110	23	Adaptação da EB 2,3 Prémio do Ribatejo em Escola Básica Integrada - Gora	OUTRA	100,0			DMAF	2009/01/01	2009/12/31				30.000,00	30.000,00			60.000,00	
2.1.1.24.	0801/070110	24	Adaptação da EB 2,3 Prémio do Ribatejo em Escola Básica Integrada - Gora	OUTRA	100,0			DMAF	2009/01/01	2009/12/31				30.000,00	30.000,00			60.000,00	
2.1.1.25.	0801/070110	25	Adaptação da EB 2,3 Prémio do Ribatejo em Escola Básica Integrada - Gora	OUTRA	100,0			DMAF	2009/01/01	2009/12/31				30.000,00	30.000,00			60.000,00	
2.1.1.26.	0801/070110	26	Adaptação da EB 2,3 Prémio do Ribatejo em Escola Básica Integrada - Gora	OUTRA	100,0			DMAF	2009/01/01	2009/12/31				30.000,00	30.000,00			60.000,00	
2.1.1.27.	0801/070110	27	Adaptação da EB 2,3 Prémio do Ribatejo em Escola Básica Integrada - Gora	OUTRA	100,0			DMAF	2009/01/01	2009/12/31				30.000,00	30.000,00			60.000,00	
2.1.1.28.	0801/070110	28	Adaptação da EB 2,3 Prémio do Ribatejo em Escola Básica Integrada - Gora	OUTRA	100,0			DMAF	2009/01/01	2009/12/31				30.000,00	30.000,00			60.000,00	
2.1.1.29.	0801/070110	29	Adaptação da EB 2,3 Prémio do Ribatejo em Escola Básica Integrada - Gora	OUTRA	100,0			DMAF	2009/01/01	2009/12/31				30.000,00	30.000,00			60.000,00	
2.1.1.30.	0801/070110	30	Adaptação da EB 2,3 Prémio do Ribatejo em Escola Básica Integrada - Gora	OUTRA	100,0			DMAF	2009/01/01	2009/12/31				30.000,00	30.000,00			60.000,00	
2.1.1.31.	0801/070110	31	Adaptação da EB 2,3 Prémio do Ribatejo em Escola Básica Integrada - Gora	OUTRA	100,0			DMAF	2009/01/01	2009/12/31				30.000,00	30.000,00			60.000,00	
2.1.1.32.	0801/070110	32	Adaptação da EB 2,3 Prémio do Ribatejo em Escola Básica Integrada - Gora	OUTRA	100,0			DMAF	2009/01/01	2009/12/31				30.000,00	30.000,00			60.000,00	
2.1.1.33.	0801/070110	33	Adaptação da EB 2,3 Prémio do Ribatejo em Escola Básica Integrada - Gora	OUTRA	100,0			DMAF	2009/01/01	2009/12/31				30.000,00	30.000,00			60.000,00	
2.1.1.34.	0801/070110	34	Adaptação da EB 2,3 Prémio do Ribatejo em Escola Básica Integrada - Gora	OUTRA	100,0			DMAF	2009/01/01	2009/12/31				30.000,00	30.000,00			60.000,00	
2.1.1.35.	0801/070110	35	Adaptação da EB 2,3 Prémio do Ribatejo em Escola Básica Integrada - Gora	OUTRA	100,0			DMAF	2009/01/01	2009/12/31				30.000,00	30.000,00			60.000,00	
2.1.1.36.	0801/070110	36	Adaptação da EB 2,3 Prémio do Ribatejo em Escola Básica Integrada - Gora	OUTRA	100,0			DMAF	2009/01/01	2009/12/31				30.000,00	30.000,00			60.000,00	
2.1.1.37.	0801/070110	37	Adaptação da EB 2,3 Prémio do Ribatejo em Escola Básica Integrada - Gora	OUTRA	100,0			DMAF	2009/01/01	2009/12/31				30.000,00	30.000,00			60.000,00	
2.1.1.38.	0801/070110	38	Adaptação da EB 2,3 Prémio do Ribatejo em Escola Básica Integrada - Gora	OUTRA	100,0			DMAF	2009/01/01	2009/12/31				30.000,00	30.00</				

OBJECTIVO	CÓDIGO DA CLASSIFIC. ECONÓMICA	CÓDIGO/ANO/TERMO/NÚM. DO PROJ. ACÇÃO	DESCRIÇÃO	FORMA DE REALIZAÇÃO	FONTE DE FINANCIAMENTO			RESPON. SÍMBOLO	DATAS		REALIZADO		ESFESAS DE INVESTIMENTO (PREVISÃO)					TOTAL PREVISTO	
					AC	AA	FC		EX	FIM	PAGAM. ATÉ 1-OUT-2008	PAGAM. PREV. DE OUT-2007	ANO EM CURSO (FINANCIAMENTO)						
													TOTAL	DEFINIDO	NÃO DEFIN.	2010	2011		2012
A TRANSPORTAR ...																			
2.1.2.			Serviços auxiliares de ensino									145.927,28		3.979.670,00	3.244.620,00	735.000,00	80.000,00		6.305.547,28
2.1.2.	0801/040701	01	Protocolos com universidades de Aveiro	OUTRA						2009/01/01	2009/12/31	256.227,88		358.100,00					634.327,88
2.1.2.	0801/040710	01	Transportes escolares 2.ª e 3.ª Ciclos e Secundário	OUTRA	100,0					2009/01/01	2009/12/31			5.000,00					5.000,00
2.1.2.	01	2006	Acção Social Escolar		100,0					2009/01/01	2009/12/31	51.357,49		60.000,00					111.357,49
2.1.2.	0101	2006	Primeiro Ciclo									45.916,92		62.000,00					107.916,92
2.1.2.	010101	2006	Refecção - Protocolos									45.916,92		62.000,00					107.916,92
2.1.2.	010102	2006	Associações de Pais		75,0	25,0				2009/01/01	2009/12/31	42.886,96		50.000,00					92.886,96
2.1.2.	010104	2006	Protocolos Associações de Pais / Actividades	OUTRA						2009/01/01	2009/12/31	3.030,05		6.000,00					9.030,05
2.1.2.	010104	2006	Apoio Pedagógico e Cultural - Agrupamentos	OUTRA	100,0					2009/01/01	2009/12/31			6.000,00					6.000,00
2.1.2.	01	2006	Acção Social Escolar									98.515,56		139.400,00					237.915,56
2.1.2.	0101	2006	Jardins de Infância									98.515,56		139.400,00					237.915,56
2.1.2.	010101	2006	Associações de Pais	OUTRA	100,0					2009/01/01	2009/12/31	3.066,00		3.000,00					6.066,00
2.1.2.	010102	2006	Material de Apoio	OUTRA	100,0					2009/01/01	2009/12/31			2.000,00					2.000,00
2.1.2.	010103	2006	Refecções Confeccionadas	OUTRA	75,0	25,0				2009/01/01	2009/12/31	17.668,84		25.000,00					42.668,84
2.1.2.	010104	2006	Protocolos com Agrupamentos	OUTRA	100,0					2009/01/01	2009/12/31	500,00		1.000,00					1.500,00
2.1.2.	010105	2007	Vencimentos Auxiliares de Acção Educativa (AAE)	OUTRA	75,0	25,0				2009/01/01	2009/12/31	48.930,51		62.400,00					111.330,51
2.1.2.	010106	2006	Subsídios de férias e Natal com as AAE	OUTRA	75,0	25,0				2009/01/01	2009/12/31	6.422,21		10.400,00					16.822,21
2.1.2.	010107	2006	Separata Social Regime Geral - AAE	OUTRA	75,0	25,0				2009/01/01	2009/12/31	11.447,50		15.000,00					26.447,50
2.1.2.	010108	2006	Subsídio de Refecção com as AAE	OUTRA	75,0	25,0				2009/01/01	2009/12/31	10.480,50		13.800,00					24.280,50
2.1.2.	010109	2009	Vencimento AAE - CTTI		75,0	25,0				2009/01/01	2009/12/31			5.900,00					5.900,00
2.1.2.	010110	2009	Separata Social Função Pública - AAE		75,0	25,0				2009/01/01	2009/12/31			900,00					900,00
2.1.2.	01	2007	ACTIVIDADES									60.437,92		86.700,00					147.137,92
2.1.2.	0801/040720	0101	ENRIQUECIMENTO CURRICULAR	OUTRA	100,0					2009/01/01	2009/12/31			36.000,00					36.000,00
2.1.2.	0801/040701	0101	Língua Inglesa	OUTRA	100,0					2009/01/01	2009/12/31	27.600,00		24.700,00					52.300,00
2.1.2.	0801/040720	0101	Actividade Musical	OUTRA	100,0					2009/01/01	2009/12/31	12.586,15		26.000,00					38.586,15
2.1.2.	0801/040701	01	Actividade Desportiva	OUTRA	100,0					2009/01/01	2009/12/31	15.811,77		5.000,00					20.811,77
2.1.2.	0801/040701	01	Apoio a Actividades Pedagógicas	OUTRA										5.000,00					5.000,00
2.1.3.			Acordo Execução Delegação Competências Educativas											860.000,00					860.000,00
2.1.3.	0801/040701	01	Transferência para os Agrupamentos de Escolas		100,0					2009/01/01	2009/12/31			860.000,00					860.000,00
2.2.			Saúde											4.000,00					4.000,00
2.2.1.			Serviços individuais de saúde											4.000,00					4.000,00
2.2.1.	0801/040701	01	Reabilitação edifícios e Arranjos Exteriores dos Concelhos	ADM. DIR.	100,0					2009/01/01	2009/12/31			2.000,00					2.000,00
2.2.1.	0801/040701	01	Acções de Sensibilização e de divulgação	OUTRA										2.000,00					2.000,00
A TRANSPORTAR ...																			
2.2.1.												402.155,16		5.201.770,00	4.466.770,00	735.000,00	80.000,00		7.783.875,16

OBJETIVO	CÓDIGO DA CLASSIFIC. ECONÔMICA	CÓDIGO/ANO/TIPO/NUM. DO PROJ. AÇÃO	DESCRIÇÃO	FORMA DE REALIZAÇÃO	FONTE DE FINANCIAMENTO			RESPON. SÁVEL	DADOS		EX	REALIZADO		DESPESAS DE INVESTIMENTO (PREVISÃO)					TOTAL PREVISÃO	
					AC	AA	FC		INÍCIO	FIM		PAGAM. ATÉ 1-OUT-2008	PAGAM. PREV. DE OUT-02	ANO EM CURSO (FINANCIAMENTO)				OUTROS		
														TOTAL	DEFINIDO	NÃO DEFIN.	2010			2011
2.3.1.1.	01	2006	Segurança e ação social	OUTRA	100.0							402.155,16		5.281.720,00	4.466.720,00	735.000,00	2.100.000,00	80.000,00		7.783.875,16
2.3.1.1.	0101/0103050201	0081	Segurança social	OUTRA	100.0							169.866,35		330.050,00	330.050,00					619.916,35
2.3.1.1.	0101/0103050201	0082	Segurança social	OUTRA	100.0							154.478,64		235.850,00	235.850,00		60.000,00	60.000,00		410.328,64
2.3.1.1.	0101/0103050201	0103	Segurança social	OUTRA	100.0							124.987,20		375.400,00	375.400,00					300.367,20
2.3.1.1.	0101/0103050201	0104	Segurança social	OUTRA	100.0							15.883,66		23.600,00	23.600,00					39.483,66
2.3.1.1.	0101/0103050201	0105	Segurança social	OUTRA	100.0							9.669,13		14.500,00	14.500,00					24.169,13
2.3.1.1.	0101/0103050201	0106	Segurança social	OUTRA	100.0							8.337,37		12.500,00	12.500,00					20.837,37
2.3.1.1.	0101/0103050201	0107	Segurança social	OUTRA	100.0							2.686,95		3.500,00	3.500,00					6.586,95
2.3.1.1.	0101/0103050201	0108	Segurança social	OUTRA	100.0							1.698,01		3.400,00	3.400,00					5.098,01
2.3.1.1.	0101/0103050201	0109	Segurança social	OUTRA	100.0							2.462,18		4.200,00	4.200,00					6.662,18
2.3.1.1.	0101/0103050201	0110	Segurança social	OUTRA	100.0							11.551,27		10.400,00	10.400,00					21.951,27
2.3.1.1.	0101/0103050201	0111	Segurança social	OUTRA	100.0							13.435,89		24.000,00	24.000,00					37.435,89
2.3.1.1.	0101/0103050201	0112	Segurança social	OUTRA	100.0							9.247,26		10.600,00	10.600,00					20.847,26
2.3.1.1.	0101/0103050201	0113	Segurança social	OUTRA	100.0							4.125,29		6.000,00	6.000,00					10.125,29
2.3.1.1.	0101/0103050201	0114	Segurança social	OUTRA	100.0							5.382,24		7.200,00	7.200,00					12.582,24
2.3.1.1.	0101/0103050201	0115	Segurança social	OUTRA	100.0							5.094,23		7.600,00	7.600,00					12.694,23
2.3.1.1.	0101/0103050201	0116	Segurança social	OUTRA	100.0							1.138,68		1.200,00	1.200,00					2.338,68
2.3.1.1.	0101/0103050201	0117	Segurança social	OUTRA	100.0							9.816,88		11.300,00	11.300,00					21.116,88
2.3.1.1.	0101/0103050201	0118	Segurança social	OUTRA	100.0							5.980,40		9.000,00	9.000,00					14.980,40
2.3.1.1.	0101/0103050201	0119	Segurança social	OUTRA	100.0							639,30		950,00	950,00					1.589,30
2.3.1.1.	0101/0103050201	0120	Segurança social	OUTRA	100.0							10.248,54		11.650,00	11.650,00					23.898,54
2.3.1.1.	0101/0103050201	0121	Segurança social	OUTRA	100.0							6.137,06		8.000,00	8.000,00					14.137,06
2.3.1.1.	0101/0103050201	0122	Segurança social	OUTRA	100.0							991,85		2.900,00	2.900,00					3.891,85
2.3.1.1.	0101/0103050201	0123	Segurança social	OUTRA	100.0							25.239,65		50.200,00	50.200,00					75.439,65
2.3.1.1.	0101/0103050201	0124	Segurança social	OUTRA	100.0							4.977,63		11.500,00	11.500,00					16.977,63
2.3.1.1.	0101/0103050201	0125	Segurança social	OUTRA	100.0							6.365,11		8.000,00	8.000,00					14.365,11
2.3.1.1.	0101/0103050201	0126	Segurança social	OUTRA	100.0							1.364,92		3.500,00	3.500,00					4.864,92
2.3.1.1.	0101/0103050201	0127	Segurança social	OUTRA	100.0							2.157,87		2.000,00	2.000,00					4.157,87
2.3.1.1.	0101/0103050201	0128	Segurança social	OUTRA	100.0							5.013,80		9.100,00	9.100,00					14.113,80
2.3.1.1.	0101/0103050201	0129	Segurança social	OUTRA	100.0							849,31		1.300,00	1.300,00					2.149,31
2.3.1.1.	0101/0103050201	0130	Segurança social	OUTRA	100.0							1.792,54		2.600,00	2.600,00					4.392,54
2.3.1.1.	0101/0103050201	0131	Segurança social	OUTRA	100.0							2.743,47		4.000,00	4.000,00					6.743,47
2.3.1.1.	0101/0103050201	0132	Segurança social	OUTRA	100.0							2.982,04		4.800,00	4.800,00					7.782,04
2.3.1.1.	0101/0103050201	0133	Segurança social	OUTRA	100.0							1.289,75		3.100,00	3.100,00					4.389,75
2.3.1.1.	0101/0103050201	0134	Segurança social	OUTRA	100.0							556.633,80		5.435.220,00	4.700.220,00	735.000,00	2.100.000,00	80.000,00		8.171.853,80
A TRANSPORTAR ...																				



OBJETIVO	CÓDIGO DA CLASSIFIC. ECONOMICA	CÓDIGO/ANO/TIPO/NUM. DO PROJ. AÇÃO	DESCRIÇÃO	FORMA DE REALIZAÇÃO	FONTE DE FINANCIAMENTO			RESPON. SAREL	DATAS		REALIZADO	DESPESAS DE INVESTIMENTO (PREVISÃO)					TOTAL PREVISÃO		
					AC	AA	FC		INÍCIO	FIM		EX	PAGAM. ANTÉ 1-OUT-2008	PAGAM. PREV- DE OUT-02	ANOS SEQUENTES				
															TOTAL	DEFINIDO		NÃO DEFIN.	2010
2.3.1.	0301/0103050201	2009 A 2	DMF - SFC	DMF - SFC	100.0			DMF	2009/01/01	2009/12/31	556.633,40	5.435.270,00	4.700.270,00	735.000,00	2.100.000,00	80.000,00		8.171.833,40	
2.3.1.	0302/0103050202	2009 A 3	DMF - SA	DMF - SA	100.0			DMF	2009/01/01	2009/12/31		5.200,00	5.200,00					5.200,00	
2.3.1.	05/0103050203	2009 A 4	DMF	DMF	100.0			DMF	2009/01/01	2009/12/31		1.550,00	1.550,00					1.550,00	
2.3.1.	0603/0103050204	2009 A 5	DMF - Sanamento	DMF - Sanamento	100.0			DMF	2009/01/01	2009/12/31		800,00	800,00					800,00	
2.3.1.	0602/0103050205	2009 A 8	DMF - Cultura	DMF - Cultura	100.0			DMF	2009/01/01	2009/12/31		1.900,00	1.900,00					1.900,00	
2.3.1.	0601/0103050206	2009 A 9	DMF - Desporto	DMF - Desporto	100.0			DMF	2009/01/01	2009/12/31		3.300,00	3.300,00					3.300,00	
2.3.1.	0604/0103050207	2009 A 12	DMF - Higiene	DMF - Higiene	100.0			DMF	2009/01/01	2009/12/31		800,00	800,00					800,00	
2.3.1.	0201/0103050208	2009 A 13	Executivo	OUTRA	100.0			DMF	2009/01/01	2009/12/31		4.600,00	4.600,00					4.600,00	
2.3.1.	0604/06050501	2003 I 18	Ação social	OUTRA	100.0			DMF	2009/01/01	2009/12/31	15.387,67	74.200,00	74.200,00		60.000,00			109.587,67	
2.3.1.	0604/06050502	2004	Apoios complementares	OUTRA	100.0			DMF	2009/01/01	2009/12/31	8.605,22	3.000,00	3.000,00					11.605,22	
2.3.1.	0604/06050503	2004 A 93	Santa Casa da Misericórdia	OUTRA	100.0			DMF	2009/01/01	2009/12/31	5.937,37	10.500,00	10.500,00					16.437,37	
2.3.1.	0604/06050504	2004 A 94	Empresa de Inserção Social - Apoio ao Funcionamento	OUTRA	100.0			DMF	2009/01/01	2009/12/31	2.667,84	5.400,00	5.400,00					8.067,84	
2.3.1.	0604/06050505	2004 A 95	Empresa de Inserção Social - Apoio ao Investimento	OUTRA	100.0			DMF	2009/01/01	2009/12/31	290,98	12.500,00	12.500,00					12.790,98	
2.3.1.	0604/06050506	2007	Atividades Apoio	OUTRA	100.0			DMF	2009/01/01	2009/12/31	290,98	12.500,00	12.500,00					12.790,98	
2.3.1.	0602/010105	2007 A 32	Terceira Idade	OUTRA	100.0			DMF	2009/01/01	2009/12/31									
2.3.1.	0602/010105	2007 A 32	Terceira Idade	OUTRA	100.0			DMF	2009/01/01	2009/12/31									
2.3.1.	0604/06050507	2008	Confissão de Protecção de Crianças e Jovens	OUTRA	100.0			DMF	2009/01/01	2009/12/31	5.351,48	9.800,00	9.800,00					15.151,48	
2.3.1.	0604/06050508	2008 A 20	Apoio Técnico/Jurídico	OUTRA	100.0			DMF	2009/01/01	2009/12/31	5.072,50	6.000,00	6.000,00					11.072,50	
2.3.1.	0604/06050509	2008 A 11	Atividades da OMC	OUTRA	100.0			DMF	2009/01/01	2009/12/31	318,58	1.300,00	1.300,00					1.618,58	
2.3.1.	0604/06050510	2008 A 12	Material de Escritório	OUTRA	100.0			DMF	2009/01/01	2009/12/31		500,00	500,00					500,00	
2.3.1.	0604/06050511	2008 A 13	Comunicações	OUTRA	100.0			DMF	2009/01/01	2009/12/31		500,00	500,00					500,00	
2.3.1.	0604/06050512	2008 A 14	Material Informático	OUTRA	100.0			DMF	2009/01/01	2009/12/31		1.500,00	1.500,00					1.500,00	
2.3.1.	0604/06050513	2008	Outros Apoios Sociais	OUTRA	100.0			DMF	2009/01/01	2009/12/31	1.100,00	33.000,00	33.000,00		60.000,00			93.100,00	
2.3.1.	0604/06050514	2008 A 2	Apoio a Carreiros	OUTRA	100.0			DMF	2009/01/01	2009/12/31	1.100,00	3.000,00	3.000,00		60.000,00			63.100,00	
2.3.1.	0604/06050515	2008 A 14	Protocolos com TPSS's / Equipamento	OUTRA	100.0			DMF	2009/01/01	2009/12/31	344.530,36	1.789.525,00	1.789.525,00		285.000,00	230.000,00		2.649.055,36	
2.4.			habitação e serviços colectivos																
2.4.1.	0201/07010301	2002 I 62	Recuperação/Beneficiário de Edifícios Casários	EMPREENHADA	100.0			DMF	2008/01/01	2009/12/31	15.357,04	354.525,00	354.525,00		150.000,00			659.372,08	
2.4.1.	0201/07010302	2002 I 64	Reparação/Instalação de Edifícios Casários	EMPREENHADA	100.0			DMF	2009/01/01	2009/12/31	2.265,96	15.000,00	15.000,00					17.265,96	
2.4.1.	0201/07010303	2003 I 20	Habitado social	OUTRA	100.0			DMF	2009/01/01	2009/12/31	70,20	7.500,00	7.500,00					7.570,20	
2.4.1.	0201/07010304	2003 I 24	Obra Coerência	OUTRA	100.0			DMF	2009/01/01	2009/12/31		5,00	5,00					5,00	
2.4.1.	0201/07010305	2003 I 25	Demolição de Edifícios	OUTRA	100.0			DMF	2009/01/01	2009/12/31		5,00	5,00					5,00	
2.4.1.	0201/07010306	2003 I 26	Acquisição de Edifícios	OUTRA	100.0			DMF	2009/01/01	2009/12/31		5,00	5,00					5,00	
2.4.1.	0201/07010307	2008 I 2	para Serviços Municipais	OUTRA	100.0			DMF	2009/01/01	2009/12/31	13.060,92							13.060,92	
2.4.1.	0201/07010308	2008 I 3	Projecto remodelação do Edifício Paços do Concelho	EMPREENHADA	30.0	70.0		DMF	2009/01/01	2009/12/31		5,00	5,00					5,00	
2.4.1.	0201/07010309	2006	Beneficiário do Edifício Paços do Concelho	EMPREENHADA				DMF	2009/01/01	2009/12/31		310.000,00	310.000,00		150.000,00			610.000,00	
2.4.1.			Intervenções no âmbito de PROHABITA								587.418,55	5.576.290,00	4.841.290,00	735.000,00	2.160.000,00	340.000,00		8.463.708,55	

OBJETIVO	CÓDIGO DA CLASSIFIC. ECONÓMICA	CÓDIGO/ANO/TIPO/NUM. DO PROJ. ACÇÃO	DESCRIÇÃO	FORMA DE REALIZAÇÃO	FONTE DE FINANCIAMENTO			RESPON. SÍMBOLO	DATAS		REALIZADO		DESPESAS DE INVESTIMENTO (PREVISÃO)					TOTAL PREVISTO	
					AC	AA	FC		EX	FIM	PAGAM. ATE 1-OUT-2008	PAGAM. PREV. DE OUT-08	ANO EM CURSO (FINANCIAMENTO)				OUTROS		
													TOTAL	DEFINIDO	NÃO DEFIN.	2010			2011
A. TRANSPORTAR ...																			
2.4.1.	09/070115	0001	Projeto	OUTRA	100.0	100.0		DMD	2009/01/01	2009/12/31	587.418,55		5.576.790,00	4.841.290,00	735.000,00	2.160.000,00	140.000,00	8.463.708,55	
2.4.1.	09/070102	0002	Aquisições de Imóveis	OUTRA	100.0			DMD	2009/01/01	2011/12/31			10.000,00	10.000,00				10.000,00	
2.4.1.	09/070103	0003	Construção	EMPRESARIAL	100.0			DMD	2008/01/01	2008/12/31			300.000,00	300.000,00		150.000,00	150.000,00	600.000,00	
2.4.2.	04/07010403	01	Ordenamento do território	OUTRA	100.0			DMD	2008/01/01	2009/12/31	3.341,85		5,00	5,00				5,00	
2.4.2.	04/07010403	02	Iluminação Pública	OUTRA	100.0			DMD	2008/01/01	2009/12/31	3.341,85		576.470,00	576.470,00		55.000,00		634.812,80	
2.4.2.	05/070115	01	Revisão do PDM	OUTRA	100.0			DMD	2007/01/01	2009/12/31			15.000,00	15.000,00				15.000,00	
2.4.2.	05/070115	02	Plano Fomento Zona Industrial	OUTRA	100.0			DMD	2008/01/01	2009/12/31			50.000,00	50.000,00				50.000,00	
2.4.2.	05/070115	03	Plano de urbanização de vale da Lousa	OUTRA	100.0			DMD	2008/01/01	2009/12/31			2.000,00	2.000,00				2.000,00	
2.4.2.	05/070101	01	Aquisição de terrenos da Zona Norte de Tancos	OUTRA	100.0			DMAF	2009/01/01	2009/12/31			30.250,00	30.250,00				30.250,00	
2.4.2.	05/070103	02	Outras intervenções	OUTRA	100.0			DMD	2009/01/01	2009/12/31			5,00	5,00				5,00	
2.4.2.	05/07010413	03	Obras Corricivas	OUTRA	100.0			DMD	2009/01/01	2009/12/31			5,00	5,00				5,00	
2.4.2.	0201/070115	01	Preparação do	OUTRA	100.0			DMAF	2009/01/01	2009/12/31			60.000,00	60.000,00		30.000,00		90.000,00	
2.4.2.	05/070115	01	Projeto	OUTRA	100.0			DMD	2008/01/01	2009/12/31			24.200,00	24.200,00				24.200,00	
2.4.2.	05/070115	02	Plano de urbanização de zona do Norte	OUTRA	100.0			DMD	2008/01/01	2009/12/31			35.000,00	35.000,00				35.000,00	
2.4.2.	05/070115	03	Plano de urbanização de zona / Arqui	OUTRA	100.0			DMD	2008/01/01	2009/12/31			35.000,00	35.000,00				35.000,00	
2.4.2.	05/070115	04	Atalvia	OUTRA	100.0			DMD	2008/01/01	2009/12/31			5,00	5,00				5,00	
2.4.2.	04/07010499	01	Plano de urbanização de Praia do Ribatejo	EMPRESARIAL	100.0			DMD	2009/01/01	2010/12/31			325.000,00	325.000,00		25.000,00		350.000,00	
2.4.3.	0603/07010402	01	Infraestruturas da Escola e urbanização Municipal	OUTRA	100.0			DMD	2009/01/01	2009/12/31			29.005,00	29.005,00				29.005,00	
2.4.3.	0603/07010402	02	Saneamento Beneficiário da Rede de Escolas	OUTRA	100.0			DMD	2009/01/01	2009/12/31			3.000,00	3.000,00				3.000,00	
2.4.3.	0603/07010402	03	Execução Escolas Pluviais	EMPRESARIAL	100.0			DMD	2009/01/01	2009/12/31			3.000,00	3.000,00				3.000,00	
2.4.3.	0603/07010402	04	Escolas Pluviais - Conceito	EMPRESARIAL	100.0			DMD	2009/01/01	2009/12/31			5,00	5,00				5,00	
2.4.3.	0603/07010402	05	Projetos	OUTRA	100.0			DMD	2009/01/01	2009/12/31			20.000,00	20.000,00				20.000,00	
2.4.3.	0603/07010402	06	Projetos Saneamento Básico das Linhas e Madres	OUTRA	100.0			DMD	2009/01/01	2009/12/31			3.000,00	3.000,00				3.000,00	
2.4.3.	0603/07010402	07	Projetos de Colectores de Escolas	OUTRA	100.0			DMD	2009/01/01	2009/12/31			3.000,00	3.000,00				3.000,00	
2.4.4.	0602/070110	01	Abastecimento de Água	OUTRA	100.0			DMD	2008/01/01	2011/12/31	227.434,65		347.015,00	347.015,00		50.000,00	50.000,00	674.449,65	
2.4.4.	0602/07010406	02	Aquisição/Recuperação de contadores de água	OUTRA	100.0			DMD	2008/01/01	2011/12/31	4.791,60		15.000,00	15.000,00		20.000,00	20.000,00	59.791,60	
2.4.4.	0602/07010406	03	Reparação/conservação rede geral de água	OUTRA	100.0			DMD	2007/01/01	2011/12/31	3.753,18		20.000,00	20.000,00		25.000,00	25.000,00	73.753,18	
2.4.4.	0602/07010406	04	Cadastre das redes Água (concorde)	OUTRA	100.0			DMD	2009/01/01	2009/12/31			5,00	5,00				5,00	
2.4.4.	0602/07010406	05	Conservação de depósitos de água	OUTRA	100.0			DMD	2009/01/01	2009/12/31			5,00	5,00				5,00	
2.4.4.	0602/07010406	06	Plano director remodelação das redes de água/estudos e projectos	OUTRA	100.0			DMD	2009/01/01	2009/12/31			5,00	5,00				5,00	
A. TRANSPORTAR ...																			
											599.305,13	6.516.785,00	5.791.785,00	735.000,00	2.410.000,00	335.000,00	9.871.090,11		

[Assinatura]

OBJECTIVO	CÓDIGO NA CLASSIFIC. ECONÓMICA	CÓDIGO/ANO/TIPO/NUM. DO PROJ. ACÇÃO	DESCRIÇÃO	FORMA DE REALIZAÇÃO	FONTE DE FINANCIAMENTO			RESPON. SÁVEL	DATAS		REALIZADO	DESPESAS DE INVESTIMENTO (PREVISÃO)					TOTAL PREVISÃO		
					AC	AA	PC		INÍCIO	FIM		PAGAM. ATÉ 1-OUT-2008	ANOS SEQUENTES						
													TOTAL	DEFINITO	NÃO DEFIN.	2010		2011	2012
A TRANSPORTAR ...																			
2.4.4.	0602/07010406	01	Reforço do Abastecimento de Água ao Outeiro / Linhetras	EMPREITADA	100.0			DMERU	2009/01/01	2009/12/31	2	599.305,13	6.526.785,00	5.791.785,00	735.000,00	335.000,00		9.871.090,13	
2.4.4.	0602/07011001	01	Abastecimento Público	OUTRA	100.0			DMERU	2009/01/01	2009/12/31		218.889,87	7.000,00	7.000,00				7.000,00	
2.4.4.	0602/070110	01	Aquisição equipamento para rede de água	OUTRA	100.0			DMERU	2009/01/01	2011/12/31	0		300.000,00	300.000,00				518.889,87	
2.4.5.	0604/070110	04	Resíduos sólidos	OUTRA	100.0			DMERU	2009/01/01	2011/12/31	3	53.843,52	5.000,00	5.000,00				15.000,00	
2.4.5.	0604/070110	04	Aquisição Equipamento para Recolha	OUTRA	100.0			DMERU	2009/01/01	2011/12/31	3	358,94	320.000,00	320.000,00				433.043,52	
2.4.5.	0604/070225	01	Exposição Resíduos Sólidos	OUTRA	100.0			DMERU	2009/01/01	2009/12/31		52.874,58	15.000,00	15.000,00				65.168,94	
2.4.5.	0604/070115	02	Estudos, Projectos e Acções de Sensibilização	OUTRA	100.0			DMERU	2009/01/01	2011/12/31	0		300.000,00	300.000,00				300.000,00	
2.4.6.			Protecção do meio ambiente e conservação da natureza	OUTRA	100.0			DMERU	2009/01/01	2011/12/31	0		5.000,00	5.000,00				10.000,00	
2.4.6.			Criação e conservação de zonas de lazer no concelho	OUTRA	100.0			DMO	2007/01/01	2009/12/31	3	45.313,31	162.510,00	162.510,00				327.823,31	
2.4.6.			Outras intervenções	OUTRA	100.0			DMO	2007/01/01	2009/12/31	3	45.313,31	110.000,00	110.000,00				207.823,31	
2.4.6.	04/07010404	0103	Aquisição e manutenção de equipamento dos parques infantis	OUTRA	100.0			DMO	2008/01/01	2009/12/31	3		100.000,00	100.000,00				155.313,31	
2.4.6.	04/070110	02	Parque de Lazer da Praia do Ribatejo	OUTRA	100.0			DMO	2009/01/01	2009/12/31	0		7.500,00	7.500,00				155.313,31	
2.4.6.	04/070115	0101	Projecto	OUTRA	100.0			DMO	2009/01/01	2009/12/31	0		25.005,00	25.005,00				25.005,00	
2.4.6.	04/07010405	02	Parque de Lazer da Encosta da Capela	EMPREITADA	30.0			DMO	2009/01/01	2009/12/31	0		25.000,00	25.000,00				25.000,00	
2.4.6.	04/070115	0101	Projecto	OUTRA	100.0			DMO	2009/01/01	2009/12/31	0		5,00	5,00				5,00	
2.4.6.	04/07010405	0102	Obra	EMPREITADA	30.0			DMO	2009/01/01	2009/12/31	0		20.005,00	20.005,00				20.005,00	
2.5.			Serviços culturais, recreativos e religiosos	OUTRA	100.0			DMO	2009/01/01	2009/12/31	0		20.000,00	20.000,00				20.000,00	
2.5.1.	0402/070110	05	Mobiliário e equipamento para Centro Cultural	OUTRA	100.0			DMOS	2009/01/01	2009/12/31	0	397.945,12	2.530.552,25	1.308.995,57	1.221.556,72	1.754.879,20	43.800,00	27.000,00	4.276.676,66
2.5.1.			Cultura	OUTRA	100.0			DMOS	2008/01/01	2009/12/31		112.595,05	985.232,25	498.675,57	486.556,72	1.633.879,20	12.500,00	2.749.206,58	
2.5.1.			Interpretação - CLAR	OUTRA	100.0			DMOS	2008/01/01	2009/12/31		2.051,00	5,00	5,00				2.055,00	
2.5.1.	0802/07010413	14	Anexo ao Centro de Interpretação - CLAR	EMPREITADA	100.0			DMO	2008/01/01	2009/12/31	0		5,00	5,00				5,00	
2.5.1.	0802/040701	01	Associações Culturais do Concelho	OUTRA	100.0			DMOS	2008/01/01	2009/12/31	0	26.084,14	37.500,00	37.500,00				63.584,14	
2.5.1.	0802/040701	03	Outras entidades culturais	OUTRA	100.0			DMOS	2009/01/01	2009/12/31		7.125,00	8.000,00	8.000,00				15.125,00	
2.5.1.	0802/020210	02	Ciclos de música / 25 Abril	OUTRA	100.0			DMOS	2009/01/01	2009/12/31	0	5.923,81	3.400,00	3.400,00				9.323,81	
2.5.1.	0802/020217	03	Publicidade	OUTRA	100.0			DMOS	2009/01/01	2009/12/31		6.301,20	18.000,00	18.000,00				24.301,20	
2.5.1.	0802/020220	04	Actividades de Dinamização Cultural	OUTRA	100.0			DMOS	2009/01/01	2009/12/31		450,00	5.000,00	5.000,00				5.450,00	
2.5.1.	0802/020221	05	Material Promocional	OUTRA	100.0			DMOS	2009/01/01	2009/12/31		2.093,38	10.000,00	10.000,00				12.093,38	
2.5.1.	0802/040701	06	Comunicações - Actividades	OUTRA	100.0			DMOS	2009/01/01	2009/12/31	0	4.830,00	10.000,00	10.000,00				14.830,00	
2.5.1.	0802/070107	01	Equipamento Informático	OUTRA	50.0			DMOS	2008/01/01	2009/12/31	3		1.600,00	1.600,00				1.600,00	
2.5.1.			POSC	OUTRA	50.0			DMOS	2008/01/01	2009/12/31	3		53.000,00	53.000,00				96.450,24	
2.5.1.			Festas do Concelho	OUTRA	50.0			DMOS	2008/01/01	2009/12/31	3	43.450,24	7.414.805,00	6.679.805,00	735.000,00	2.445.000,00	370.000,00	11.201.215,28	
A TRANSPORTAR ...																			

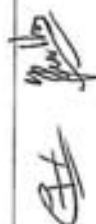

OBJETIVO	CÓDIGO DA CLASSIFIC. ECONÓMICA	CÓDIGO/ANO/TIPO/NUM. DO PROJ. ACÇÃO	DESCRIÇÃO	FORMA DE REALIZAÇÃO	FONTE DE FINANCIAMENTO			RESPON. SÁVEL	DATAS			RESULTADO		DESPESAS DE INVESTIMENTO (PREVISÃO)					TOTAL PREVISÃO
					AC	AA	FC		DI	FIM	PAGAM. ATÉ 1-OUT-2008	PAGAM. PREV. DE OUT-08	ANO EM CURSO (FINANCIAMENTO)			OUTROS			
													TOTAL	DEFINIDO	NÃO DEFIN.	2010	2011	2012	
2.5.1.	0806/020220	0101	Trabalhos especializados	OUTRA	100.0			DMOS	2008/01/01	2009/12/31	971.410,28		7.414.805,00	6.679.805,00	735.000,00	2.445.000,00	370.000,00	11.201.215,28	
2.5.1.	0806/020220	0102	Aluguer Paróquia	OUTRA	100.0			DMOS	2008/01/01	2009/12/31	36.762,66		25.000,00	25.000,00				61.762,66	
2.5.1.	0806/020220	0103	Publicidade	OUTRA	100.0			DMOS	2008/01/01	2009/12/31	4.439,07		10.000,00	10.000,00				14.439,07	
2.5.1.	0806/020220	0104	Artigos honoríficos	OUTRA	100.0			DMOS	2008/01/01	2009/12/31	2.148,96		3.000,00	3.000,00				5.148,96	
2.5.1.	0806/020220	0105	Tapas e Troféus	OUTRA	100.0			DMOS	2008/01/01	2009/12/31	108,55		2.000,00	2.000,00				2.108,55	
2.5.1.	0806/020220	0106	Fundo bibliográfico	OUTRA	50.0	50.0		DMOS	2008/01/01	2009/12/31			10.000,00	10.000,00				10.000,00	
2.5.1.	0806/020220	0107	Meubiliário e equipamento para a Biblioteca	OUTRA	100.0	100.0		DMOS	2008/01/01	2009/12/31			15.000,00	15.000,00				15.000,00	
2.5.1.	0806/020220	0108	Arquivo histórico municipal - obra	EMPRESARIAL	50.0	50.0		DMO	2008/01/01	2009/12/31	19.786,40		30.000,00	30.000,00				49.786,40	
2.5.1.	0806/020220	0109	Arquivo histórico municipal - equipamento	OUTRA	50.0	50.0		DMO	2009/01/01	2010/12/31			45.000,00	45.000,00	10.000,00			55.000,00	
2.5.1.	04/070120	0101	MERCADO DAS ARTES	OUTRA	25.0	75.0	75.0	DMO	2009/01/01	2010/12/31	648.717,29		648.717,29	162.160,57	486.556,72	1.623.879,20	12.500,00	2.285.056,49	
2.5.1.	04/070120	0102	Reabilitação do Antigo Edifício dos Paços do Concelho	EMPRESARIAL	25.0	75.0	75.0	DMO	2009/01/01	2010/12/31	50.000,00		50.000,00	37.500,00	122.500,00	500.000,00	350.000,00	650.000,00	
2.5.1.	04/070120	0103	Edifício Atelier Oficial complementar ao Centro de Artes	EMPRESARIAL	25.0	75.0	75.0	DMO	2009/02/01	2010/12/31			15.000,00	15.000,00	45.000,00	60.000,00		120.000,00	
2.5.1.	04/070120	0104	Reutilização do Edifício da Hidráulica e Centro Cultural	EMPRESARIAL	25.0	75.0	75.0	DMO	2009/01/01	2010/12/31			75.000,00	18.750,00	56.250,00	100.000,00		175.000,00	
2.5.1.	04/070120	0105	Jardim das Arenas	EMPRESARIAL	25.0	75.0	75.0	DMO	2009/02/01	2010/12/31	17.142,60		17.142,60	4.285,65	12.856,95	92.857,40		110.000,00	
2.5.1.	04/070120	0106	Castelo de Alameda - Beneficência das muralhas interiores	EMPRESARIAL	25.0	75.0	75.0	DMO	2009/01/01	2011/12/31	206.817,78		206.817,78	51.684,45	155.133,33	275.783,71	12.500,00	495.086,49	
2.5.1.	04/070120	0107	Beneficência económica dos produtos (vng) através da criação de estruturas de apoio ao Parque urbano	EMPRESARIAL	25.0	75.0	75.0	DMO	2009/02/01	2010/12/31	36.428,58		36.428,58	9.107,14	27.321,44	48.571,42		85.000,00	
2.5.1.	04/070120	0108	Alojamento temporário para criadores	ADM. DIR.	25.0	75.0	75.0	DMO	2009/01/01	2010/12/31	33.333,33		33.333,33	8.333,33	25.000,00	66.666,67		100.000,00	
2.5.1.	04/070120	0109	Rede wireless e CCTV e implementação de um sistema áudio/vídeo	OUTRA	25.0	75.0	75.0	DMO	2009/01/01	2010/12/31	10.000,00		10.000,00	2.500,00	7.500,00	90.000,00		100.000,00	
2.5.1.	04/070120	0110	Ações de comunicação e marketing	OUTRA	25.0	75.0	75.0	DMO	2009/01/01	2010/12/31	10.000,00		10.000,00	2.500,00	7.500,00	40.000,00		50.000,00	
2.5.1.	0806/020220	0101	PROMOÇÃO PARQUE ALMOXAR. Dinamização do Parque ribeirinho	OUTRA	100.0	100.0		DMOS	2009/01/01	2009/12/31			90.005,00	90.005,00				90.005,00	
2.5.1.	0806/020220	0102	Animação do Castelo de Alameda	OUTRA	100.0	100.0		DMOS	2009/01/01	2009/12/31	5,00		5,00	5,00				5,00	
2.5.2.	0806/020220	10	Desporto, recreio e lazer	OUTRA	100.0	100.0		DMO	2008/01/01	2009/12/31	279.778,43		1.544.320,00	809.320,00	735.000,00	121.000,00	22.500,00	2.075.598,43	
2.5.2.	0806/020220	11	Projecto para construção da Piscina de 25 metros	OUTRA	100.0	100.0		DMOF	2008/01/01	2009/12/31			3.000,00	3.000,00				3.000,00	
2.5.2.	0806/020220	12	Aquisição de terrenos	OUTRA	22.5	22.5	62.5	DMO	2008/01/01	2009/12/31			5,00	5,00				5,00	
2.5.2.	0806/020220	13	Piscina coberta de 25 metros - Piscina Tejo	EMPRESARIAL	100.0	100.0		DMOS	2008/01/01	2009/12/31	6.836,65		10.000,00	10.000,00				10.000,00	
2.5.2.	0806/020220	14	Aquisição de Equipamento	OUTRA	100.0	100.0		DMOS	2008/01/01	2009/12/31	33.905,69		35.000,00	35.000,00				224.705,69	
2.5.2.	0806/020220	15	Novas Valências da Piscina de 25 metros	OUTRA				DMOS	2008/01/01	2014/12/31	81.747,82		152.800,00	152.800,00			27.000,00	234.547,82	
2.5.2.	0806/020220	16	PISCINAS MUNICIPAIS																
2.5.2.	0806/020220	17	Projecto para construção da Piscina de 25 metros	OUTRA	100.0	100.0		DMO	2008/01/01	2009/12/31	1.074.879,26		8.388.532,29	7.356.975,57	1.221.556,72	4.125.879,20	413.800,00	27.000,00	14.056.590,75

OBJETIVO	CÓDIGO DA CLASSIFIC. ECONOMICA	CÓDIGO/ANO/TIPO/NUM. DO PROJ. AÇÃO	DESCRIÇÃO	FORMA DE REALIZAÇÃO	FONTE DE FINANCIAMENTO			RESPON. SÁVEL	DATAS		REALIZADO		DESPESAS DE INVESTIMENTO (PREVISÃO)							TOTAL PREVISTO		
					AC	AA	FC		INICIO	FIM	EX	PAGAM. ATÉ 1-OUT-2008	PAGAM. PREV. DE OUT-08	ANOS SEQUENTES								
														TOTAL	DEFINIDO	NÃO DEFIN.	2010	2011	2012		OUTROS	
3.2.1.1.1.	01	2002 1 115	Indústria e energia (liberação de projectos de execução - Zona Industrial)	OUTRA	100.0			DMO	2005/01/14	2008/12/31	3	1.314.497,00		9.903.347,29	7.946.790,57	1.956.556,72	4.214.879,20	428.800,00	22.500,00	27.000,00	15.911.023,49	60.015,00
3.2.1.1.2.	05	2008 1 8	Projecto base ampliação Parque Empresarial de Vila	OUTRA	100.0			DMO	2009/01/01	2010/12/31				30.000,00	30.000,00		30.000,00				60.000,00	5,00
3.2.1.1.3.	06	2008 1 9	Obra ampliação do Parque Empresarial de Vila	EMPRESARIAL	10.0	70.0		DMO	2009/01/01	2009/12/31				5,00	5,00						10,00	10,00
3.2.1.1.4.	02	2007	Centro de Apoio à Actividade Empresarial e Níbio de Empresas	OUTRA	100.0			DMO	2009/01/01	2009/12/31	3	122.215,49		3.455.105,00	1.289.255,00	2.165.850,00	706.000,00	523.050,00	65.927,00	39.750,00	4.912.047,49	5,00
3.2.1.1.5.	0301	2007 1 27	Projecto	OUTRA	100.0			DMO	2009/01/01	2009/12/31	3	122.215,49		3.455.105,00	1.289.255,00	2.165.850,00	706.000,00	523.050,00	65.927,00	39.750,00	4.912.047,49	5,00
3.2.1.1.6.	0302	2007 1 28	Obra	EMPRESARIAL	10.0	70.0		DMO	2009/01/01	2009/12/31	0	5.717,25		2.454.200,00	748.350,00	1.745.850,00	179.700,00				2.679.507,25	5,00
3.3.1.1.1.	05	2002 1 121	Transportes rodoviários	EMPRESARIAL	30.0	70.0		DMO	2008/01/01	2010/12/31	2	122.215,49		3.455.105,00	1.289.255,00	2.165.850,00	706.000,00	523.050,00	65.927,00	39.750,00	4.912.047,49	5,00
3.3.1.1.2.	06	2002 1 122	Transportes rodoviários	EMPRESARIAL	35.0	65.0		DMO	2009/01/01	2009/12/31	4	435,60		15.000,00	15.000,00		15.000,00				3.000,00	3.000,00
3.3.1.1.3.	10	2002 1 126	Beneficiários de Estradas e Arruamentos do Concelho	OUTRA	100.0			DMF	2009/01/01	2009/12/31	0	16.141,00		5.000,00	5.000,00		400.000,00				5.000,00	5.000,00
3.3.1.1.4.	32	2002 1 128	Aquisição/reparação de sinalização/obediência	OUTRA	100.0			DMO	2008/01/01	2011/12/31	2	435,60		700.000,00	300.000,00	400.000,00		400.000,00			1.516.141,00	1.516.141,00
3.3.1.1.5.	36	2002 1 130	Projectos de execução de arruamentos no Concelho	OUTRA	100.0			DMO	2008/01/01	2011/12/31	3	31.995,00		25.000,00	25.000,00		34.600,00				45.435,60	45.435,60
3.3.1.1.6.	58	2004 1 11	Revisões	OUTRA	100.0			DMO	2009/01/01	2009/12/31	0			10.000,00	10.000,00						30.000,00	30.000,00
3.3.1.1.7.	60	2005 1 14	Aquisição de terrenos junto à Igreja matriz e Centro de saúde	OUTRA	100.0			DMF	2009/01/01	2009/12/31	0			25.000,00	25.000,00		34.600,00				25.000,00	25.000,00
3.3.1.1.8.	61	2008 1 10	Aquisição viaturas e máquinas	OUTRA	100.0			DMO	2008/01/01	2011/12/31		67.916,64		35.500,00	35.500,00						135.795,00	135.795,00
3.3.1.1.9.	01	2002	Viaturas ligeiras	OUTRA	100.0			DMO	2009/01/01	2009/12/31	0			127.005,00	127.005,00		76.700,00		65.927,00		432.058,64	432.058,64
3.3.1.1.10.	0105	2004 1 14	Reparação de viaturas	OUTRA	100.0			DMO	2009/01/01	2009/12/31	0	16.220,99		20.000,00	20.000,00		7.400,00				48.620,99	48.620,99
3.3.1.1.11.	0106	2003 1 14	Viatura de limpeza urbana	OUTRA	100.0			DMO	2009/01/01	2009/12/31	3	22.753,39		50.000,00	50.000,00						72.753,39	72.753,39
3.3.1.1.12.	0107	2003 1 16	Autocarro de passageiros	OUTRA	100.0			DMO	2009/01/01	2009/12/31	0	28.952,26		18.550,00	18.550,00		31.800,00				153.700,00	153.700,00
3.3.1.1.13.	0108	2003 1 17	Ligipio de passageiros de 9 lugares	OUTRA	100.0			DMO	2009/01/01	2009/12/31	0			38.450,00	38.450,00		37.500,00				176.779,26	176.779,26
3.3.1.1.14.	0110	2003 1 19	Estudo para o desenvolvimento dos transportes escolares e públicos no Concelho VNB	OUTRA	50.0	50.0		DMO	2009/01/01	2009/12/31	0			40.000,00	40.000,00						40.000,00	40.000,00
3.4.1.1.1.	01	2002	Parque Alameda	OUTRA	100.0			DMF	2009/01/01	2011/12/31	0	27.866,36		211.000,00	161.000,00		670.000,00				1.038.866,36	1.038.866,36
3.4.1.1.2.	0101	2002 1 19	Aquisição de terrenos	OUTRA	100.0			DMF	2009/01/01	2011/12/31	0	27.866,36		211.000,00	161.000,00		670.000,00				1.038.866,36	1.038.866,36
3.4.1.1.3.	0102	2002 1 19	Projectos - Parque Alameda	OUTRA	100.0			DMO	2009/01/01	2009/12/31	0	13.176,24		158.000,00	108.000,00		690.000,00				931.996,42	931.996,42
3.4.1.1.4.	0103	2002 1 19	Projectos - Parque Alameda	OUTRA	100.0			DMO	2009/01/01	2009/12/31	0	13.176,24		25.000,00	25.000,00		20.000,00				55.000,00	55.000,00
3.4.1.1.5.	0104	2002 1 19	Centro Histórico de Vila Nova da Barquinha	EMPRESARIAL	100.0			DMO	2009/01/01	2009/12/31	4	820,17		31.000,00	31.000,00						44.176,24	44.176,24
3.4.1.1.6.	0105	2002 1 19	Centro Histórico de Vila Nova da Barquinha	EMPRESARIAL	100.0			DMO	2009/01/01	2009/12/31	4	820,17		32.000,00	32.000,00						32.820,17	32.820,17
A TRANSPORTAR ...												13.476.467,29		9.354.060,57	4.122.406,72	4.970.879,20	961.850,00	88.427,00	66.750,00	21.015.082,39		



OBJECTIVO	CÓDIGO DA CLASSIFIC. ECONOMICA	CÓDIGO/ANO/TEPO/NUM. DO PROJ. AÇÃO	DESCRIÇÃO	FORMA DE REALIZAÇÃO	FONTE DE FINANCIAMENTO			RESPON. SÁVEL	DATAS		EX	REALIZADO		DESPESAS DE INVESTIMENTO (PREVISÃO)						TOTAL PREVISÃO	
					AC				AA	FC		INÍCIO	FIM	PAGAR. ATÉ 31-OUT-2008	PAGAR. PRÉV. DE OUT-08/2	ANOS SEQUENTES					
					AC	AA	FC									TOTAL	DEFINIDO	NÃO DEFIN.	2010		2011
3.4.2.3.4.2.	0806/070303 0806/070303	2002 1 100 2003 1 61	Percurso Ribeirinho Zona envolvente ao Castelo de Alentejo - 2ª fase - Arraújos Paisagísticos, Iluminação, Café Alentejo e Ruínas	EMPRESA EMPRESA	30.0 100.0	70.0 100.0	000 000	2009/01/01 2009/01/01	2011/12/31 2008/12/31	3 4	1.450.708,59		13.476.467,29	9.354.050,57	4.122.406,72	4.970.879,20	963.859,00	88.427,00	66.750,00	21.015.082,38	
3.4.2.	0806/07010408	2003 1 163	Sinalização Turística do Concelho	OUTRA	25.0	25.0	50.0	000	2008/01/01	2011/12/31	3	13.869,95		28.000,00	28.000,00		20.000,00			81.669,95	
4.												391.075,71		839.320,00	839.320,00				1.230.395,71		
4.1.												291.117,51		482.000,00	482.000,00				773.117,51		
4.1.1.	0101/000603	2007 1 17	Operações da dívida Antárctica	OUTRA	100.0			000	2009/01/01	2009/12/31		264.673,05		282.000,00	282.000,00					446.673,05	
4.1.1.	0101/03010302	2007 1 18	Apoios Juros	OUTRA	100.0			000	2009/01/01	2009/12/31		176.444,46		200.000,00	200.000,00					376.444,46	
4.2.												99.958,20		316.820,00	316.820,00				416.778,20		
4.2.	0201/000501	2003 1 17	Junta de Freguesia Alentejo	OUTRA	100.0			000	2009/01/01	2009/12/31		2.700,00		20.400,00	20.400,00		20.000,00			23.100,00	
4.2.	0201/000501	2003 1 18	Junta de Freguesia Méta do Norte	OUTRA	100.0			000	2009/01/01	2009/12/31		12.700,00		25.400,00	25.400,00					38.100,00	
4.2.	0201/000501	2003 1 19	Junta de Freguesia Praia do Ribatejo	OUTRA	100.0			000	2009/01/01	2009/12/31		8.900,00		27.000,00	27.000,00					35.900,00	
4.2.	0201/000501	2003 1 20	Junta de Freguesia Tancos	OUTRA	100.0			000	2009/01/01	2009/12/31		1.560,00		23.120,00	23.120,00					24.680,00	
4.2.	0201/000501	2003 1 21	Junta de Freguesia Vila Nova Barquinha	OUTRA	100.0			000	2009/01/01	2009/12/31		2.700,00		20.400,00	20.400,00					23.100,00	
4.2.	0201/040701	2006 1 70	Associações de Municípios - várias	OUTRA	100.0			000	2009/01/01	2009/12/31		498,40		15.000,00	15.000,00					15.498,40	
4.2.	0201/0406010302	2007 1 6	Resteio	OUTRA	100.0			000	2009/01/01	2009/12/31		3.698,82		5.500,00	5.500,00					9.198,82	
4.2.	0201/0405010301	2007 1 7	Comunidade urbana Média	OUTRA	100.0			000	2009/01/01	2009/12/31		21.471,25		50.000,00	50.000,00					71.471,25	
4.2.	0201/0002002	2007 1 13	Tejo	OUTRA	100.0			000	2009/01/01	2009/12/31		45.729,33		60.000,00	60.000,00					105.729,33	
4.2.	0201/00010302	2008 1 6	Plano Actividades Comunitária urbana	OUTRA	100.0			000	2009/01/01	2009/12/31				70.000,00	70.000,00					70.000,00	
4.3.														40.500,00	40.500,00				40.500,00		
4.3.	0201/040701	2007 1 30	Diversas não especificadas	OUTRA	100.0			000	2009/01/01	2009/12/31				10.000,00	10.000,00					10.000,00	
4.3.	0201/000501	2007 1 31	Intermunicipal/ Cantil-Gatil	OUTRA	100.0			000	2009/01/01	2009/12/31				10.500,00	10.500,00					10.500,00	
4.3.	0201/010215	2008 1 5	Intermunicipal/ obra Processos Judiciais	OUTRA	100.0			000	2009/01/01	2009/12/31				20.000,00	20.000,00					20.000,00	
TOTAL GERAL ...												1.855.654,56		14.438.787,29	10.366.380,57	4.172.406,72	5.630.879,20	1.081.850,00	88.427,00	66.750,00	23.152.348,05

FASES DE EXECUÇÃO

- 0 - NÃO INICIADA
- 1 - COM PROJECTO TÉCNICO
- 2 - ADJUDICAÇÃO
- 3 - EXECUÇÃO FÍSICA ATÉ 50%
- 4 - EXECUÇÃO FÍSICA SUPERIOR A 50%
- 9 - CONCLUIDA



O PRESIDENTE DO ORÇÃO EXECUTIVO

Em ____ de ____ de ____

H. Sampaio

ORÇÃO EXECUTIVO

Em ____ de ____ de ____



Paulo Santos

OBJECTIVO	DESCRIÇÃO	REALIZADO		DESPESAS (PREVISÃO)							
		PAGAM. ATÉ 1-OUT-2008	PAGAM. PREV DE OUT-DEZ	ANO EM CURSO (FINANCIAMENTO)		ANOS SEQUENTES			OUTROS	TOTAL PREVISTO	
				TOTAL	DEFINIDO	NÃO DEFIN.	2010	2011			2012
01	Educação	78.700,40		3.698.115,00	2.963.115,00	735.000,00	2.040.000,00	20.000,00			5.836.815,40
0101	Educação Pré-Escolar 1º Ciclo	49.770,51		3.588.100,00	2.888.100,00	700.000,00	1.900.000,00				5.537.870,51
0103	Ensino Básico 2º e 3º Ciclos	28.929,89		110.005,00	75.005,00	35.000,00	140.000,00	20.000,00			298.934,89
0104	Aquisição de terrenos			5,00	5,00						5,00
02	Estudos e Projectos			1.911.842,29	690.285,57	1.221.556,72	1.754.879,20	43.800,00	22.500,00		3.828.260,23
0201	Cultura Desporto e Tempos Livres	68.238,74		750.327,29	263.770,57	486.556,72	1.633.879,20	12.500,00			2.418.043,89
0202	Cultura	21.337,40		1.161.515,00	426.515,00	735.000,00	121.000,00	31.300,00	22.500,00		1.430.216,34
03	Juventude e Tempos Livres	46.901,34		58.300,00	58.300,00		60.000,00				185.082,46
0301	Ação Social	6.782,46		12.800,00	12.800,00						18.192,48
0302	Comparticipação no âmbito das Parcerias de	5.391,48									
0303	Actividades de Apoio à 3ª Idade	290,98		12.500,00	12.500,00		60.000,00				12.790,98
0304	OUTROS APOIOS SOCIAIS	1.100,00		33.000,00	33.000,00						154.100,00
04	Saúde			4.000,00	4.000,00						4.000,00
0401	Edifícios			2.000,00	2.000,00						2.000,00
0402	Sensibilização			2.000,00	2.000,00						2.000,00
05	Reabilitação e planeamento urbanístico	18.738,88		930.995,00	930.995,00		205.000,00	150.000,00			1.304.733,88
0501	Habituação			315.015,00	315.015,00		150.000,00	150.000,00			615.015,00
0502	Planeamento Urbanístico			501.455,00	501.455,00		25.000,00				526.455,00
0503	Iluminação pública			15.000,00	15.000,00						18.341,80
0504	Urbanização	3.341,80		15,00	15,00						15,00
0505	Edifícios camarários	15.397,08		99.510,00	99.510,00		30.000,00				144.907,08
06	Saneamento	53.043,52		349.005,00	349.005,00		30.000,00				462.048,52
0601	Rede de esgotos			29.005,00	29.005,00						29.005,00
0602	Resíduos Sólidos	53.043,52		320.000,00	320.000,00		30.000,00				353.043,52
07	Segurança e Ordem pública	32.500,00		60.005,00	60.005,00						92.505,00
0701	Protecção civil e luta contra incêndios	32.500,00		378.035,00	378.035,00	50.000,00	750.000,00	180.000,00			1.344.446,14
08	Abastecimento de Água	36.411,14		47.015,00	47.015,00		50.000,00				155.559,78
0801	Turismo	8.544,78		301.005,00	301.005,00		670.000,00	130.000,00			1.128.871,36
0803	Indústria	27.866,36		30.015,00	30.015,00		30.000,00				60.015,00
09	Transportes e Comunicações	122.215,49		3.455.105,00	1.289.255,00	2.165.850,00	706.000,00	523.050,00	65.927,00	39.750,00	4.912.047,49
0901	Rede Viária e Sinalização	54.288,85		3.328.100,00	1.162.250,00	2.165.850,00	629.300,00	448.300,00			4.459.988,85
0902	Transportes Rodoviários	67.926,64		127.005,00	127.005,00		76.700,00				207.823,31
10	Protecção do meio ambiente e conservação da natureza	45.313,31		162.510,00	162.510,00						207.823,31
1001	Parques e jardins	45.313,31		162.510,00	162.510,00						207.823,31
11	Informática	28.198,01		60.000,00	60.000,00		60.000,00				208.198,01
1101	Informática	28.198,01		60.000,00	60.000,00		60.000,00				208.198,01
14	Transferências dos Serviços	70.478,01		151.000,00	151.000,00						221.478,01
1401	Instituições	25.668,87		80.500,00	80.500,00						106.168,87
1402	Associações	44.809,14		70.500,00	70.500,00						115.309,14
15	Aquisição serviços	276.776,23		371.500,00	371.500,00						648.276,23
1501	Água	218.889,87		300.000,00	300.000,00						518.889,87
1504	Transportes	51.357,49		65.000,00	65.000,00						116.357,49
1505	Seguros	6.526,87		6.500,00	6.500,00						13.026,87
16	Transferências de Capital	77.989,33		281.825,00	281.825,00		60.000,00				359.814,33
1601	Delegação competências	28.560,00		116.320,00	116.320,00						144.880,00
1602	Instituições	45.729,33		90.500,00	90.500,00						136.229,33
1603	Associações	3.700,00		5.005,00	5.005,00						8.705,00
1605	Sociedades Públicas			70.000,00	70.000,00						70.000,00
17	Actividades Culturais	63.048,55		99.400,00	99.400,00						162.448,55
1701	Ciclos culturais	19.598,31		46.400,00	46.400,00						65.998,31
1702	Outras Actividades	43.450,24		53.000,00	53.000,00						96.450,24
A TRANSPORTAR ...		978.434,07		11.971.637,29	7.799.230,57	4.172.406,72	5.605.879,20	1.066.850,00	88.427,00	66.750,00	19.777.977,56



MUNICÍPIO DE VILA NOVA DA BARQUINHA

PLANO PLURIANUAL DE INVESTIMENTOS 2009



OBJECTIVO	CÓDIGO DA CLASSIFIC. ECONOMICA	CÓDIGO/ANO/NÚMERO DO PROJ. ACÇÃO	DESCRIÇÃO	FORMA DE REALIZAÇÃO	FONTE DE FINANCIAMENTO			RESPON. SÁVEL	DATAS		REALIZADO	DESPESAS DE INVESTIMENTO (PREVISÃO)					TOTAL PREVISÃO				
					AC	AA	FC		INÍCIO	FIM		PAGAM. ATÉ 1-OUT-2008	PAGAM. PREV DE OUT-09	ANO EN CURSO (FINANCIAMENTO)				OUTROS			
														TOTAL	DEFINIDO	NÃO DEFIN.			2010	2011	2012
1.			Funções gerais								28.158,01	60.005,00	60.000,00	60.000,00	60.000,00	208.201,01					
1.1.			Serviços gerais de administração pública								28.158,01	60.000,00	60.000,00	60.000,00	60.000,00	208.198,01					
1.1.1.			Administração geral								28.158,01	60.000,00	60.000,00	60.000,00	60.000,00	208.198,01					
1.1.1.1.	0304/070107	01	Informática dos Serviços	OUTRA		100.0		DMAF	2009/01/01	2011/12/31	3	60.000,00	60.000,00	60.000,00	60.000,00	208.198,01					
1.2.			Segurança e ordens públicas								28.158,01	5,00	5,00	5,00	5,00	208.198,01					
1.2.1.			Protecção civil e luta contra incêndios								28.158,01	5,00	5,00	5,00	5,00	208.198,01					
1.2.1.1.	0202/070120	01	Equipamento para Serviço Municipal de Protecção Civil	OUTRA		100.0		DMAF	2003/01/01	2008/12/31	0	5,00	5,00	5,00	5,00	5,00					
2.			Funções sociais								220.036,70	6.820.977,29	4.864.420,57	1.356.556,72	353.800,00	27.000,00					
2.1.			Educação								78.700,40	3.698.115,00	2.963.115,00	735.000,00	20.000,00	5.836.815,40					
2.1.1.			Ensino não superior								78.700,40	3.698.115,00	2.963.115,00	735.000,00	20.000,00	5.836.815,40					
2.1.1.1.	0801/070110	01	Aquisição e manutenção equipamento escolar	OUTRA		100.0		DMAF	2009/01/01	2010/12/31	4	35.000,00	35.000,00	35.000,00	35.000,00	117.196,18					
2.1.1.1.	0801/070107	02	Aquisição e manutenção equipamento informático	OUTRA		65.0	35.0	DMAF	2008/01/01	2010/12/31	4	35.000,00	35.000,00	35.000,00	35.000,00	67.012,53					
2.1.1.1.	0801/07010305	03	Reabilitação edifícios escolares	OUTRA		100.0		DMD	2008/01/01	2010/12/31	3	352,76	25.000,00	25.000,00	25.000,00	50.352,76					
2.1.1.1.	0801/07010305	04	Pré-primária de Tancos	EMPREGADA		100.0		DMD	2003/01/01	2009/12/31	4	8.100,00	8.100,00	8.100,00	8.100,00	8.100,00					
2.1.1.1.	0801/07010305	05	Pré-primária Moita do Norte	EMPREGADA		30.0	70.0	DMD	2009/01/01	2010/12/31	0	400.000,00	400.000,00	400.000,00	400.000,00	550.000,00					
2.1.1.1.	0801/070101	01	Aquisição de terrenos	OUTRA		100.0		DMAF	2003/01/01	2009/12/31	0	5,00	5,00	5,00	5,00	5,00					
2.1.1.1.	0801/07010305	02	Manutenção das Escolas EB 2, 3	OUTRA		100.0		DMD5	2008/01/01	2009/12/31	1	20.000,00	20.000,00	20.000,00	20.000,00	60.000,00					
2.1.1.1.	0801/070115	01	Estudos e Projectos	OUTRA		100.0		DMD5	2008/01/01	2009/12/31	1	5,00	5,00	5,00	5,00	5,00					
2.1.1.1.	0801/07010305	01	Centro escolar Ciência Viva - obra	EMPREGADA		30.0	70.0	DMD	2009/01/01	2010/12/31	0	3.000.000,00	2.300.000,00	700.000,00	1.600.000,00	4.600.000,00					
2.1.1.1.	0801/070115	02	Centro Escolar de Ciência Viva - Projecto	OUTRA		100.0		DMD	2007/01/01	2009/12/31	0	105.000,00	105.000,00	105.000,00	105.000,00	145.209,04					
2.1.1.1.	0801/07010305	01	Adaptação da EB 2,3 Praia do Abateiro em Escola Básica Integrada - obra	EMPREGADA		30.0	70.0	DMD	2008/01/01	2009/12/31	0	5,00	5,00	5,00	5,00	5,00					
A TRANSPORTAR ...												77.568,52	3.668.120,00	2.968.120,00	700.000,00	1.980.000,00	5.406.088,52				

OBJECTIVO	CÓDIGO DA CLASSIFIC. ECONOMICA	CÓDIGO/ANO/NUMERO DO PROJ. ACÇÃO	DESCRIÇÃO	FORMA DE REALIZAÇÃO	FONTE DE FINANCIAMENTO			RESPON. SÁVEL	DATAS		REALIZADO		DESPESAS DE INVESTIMENTO (PREVISÃO)						TOTAL PREVISTO			
					AC	AA	FC		EX	INÍCIO	FIM	PAGAM. ATÉ 1-OUT-2008	PAGAM. PREV DE OUT-08	ANOS SEQUENTES								
														ANOS EM CURSO (FINANCIAMENTO)						OUTROS		
														TOTAL	DEFINIDO	NÃO DEFIN.	2008	2011		2012	OUTROS	
A TRANSPORTAR ...																						
2.1.1.1.	0801/070115	02	2007 4	Adaptação da EB 2,3 Preia do Ribatejo em Escola Básica Integrada - Projecto	OUTRA	100.0		DMO	2008/01/01	2009/12/31	0	28.919,89	77.958,52	3.658.110,00	2.958.110,00	700.000,00	1.980.000,00	80.000,00	5.806.088,52			
2.1.1.1.	0801/070110	01	2008 1	Centro de Ciência Viva - Conceção, equipamento e mobiliário	OUTRA	100.0		DMO	2009/01/01	2010/12/31	0			10.000,00	10.000,00		100.000,00		110.000,00			
2.1.1.1.	0801/070115	01	2009 7	Projecto remodelação Escola D. Maria II	OUTRA	30.0	70.0	DMOS	2009/01/01	2010/12/31	0			50.000,00	15.000,00	35.000,00	20.000,00		20.000,00			
2.2.				Saúde										2.000,00	2.000,00				2.000,00			
2.2.1.				Serviços individuais de saúde										2.000,00	2.000,00				2.000,00			
2.2.1.1.	0804/07020307	01	2004 8	Reabilitação edifícios e Arranjos Exteriores dos Postos Médicos do Concelho	ADM. GCR.	100.0		DMO	2009/01/01	2009/12/31	3			2.000,00	2.000,00				2.000,00			
2.3.				Segurança e acção sociais																		
2.3.2.				Acção social																		
2.3.2.1.	0804/080605	01	2003 18	Apoios complementares	OUTRA	100.0		DMO	2009/01/01	2009/12/31	0			33.000,00	33.000,00		60.000,00	60.000,00	153.000,00			
2.3.2.2.	01	2008		Outros Apoios Sociais										33.000,00	33.000,00		60.000,00	60.000,00	153.000,00			
2.3.2.3.	0804/080701	0102	2008 4	Protocolos com IPSS's / Equipamento	OUTRA	100.0		DMOS	2009/01/01	2011/12/31				3.000,00	3.000,00			3.000,00	3.000,00			
2.4.				Habituação e serviços colectivos																		
2.4.1.				Habituação																		
2.4.1.1.	0101/07010301	02	2002 62	Recuperação/beneficiação de edifícios Camarários	EMPRESARIAL	100.0		DMO	2008/01/01	2009/12/31	3	72.765,91		1.189.525,00	1.189.525,00		285.000,00	230.000,00	1.777.290,91			
2.4.1.2.	0101/07010301	04	2002 64	Oficinas/Estaleiro	EMPRESARIAL	100.0		DMO	2009/01/01	2009/12/31	3	15.397,68		354.525,00	354.525,00		150.000,00	150.000,00	659.922,68			
2.4.1.3.	09/070302	01	2003 29	Reparação/beneficiação habitação social	OUTRA	100.0		DMO	2009/01/01	2009/12/31	3	2.265,96		15.000,00	15.000,00				17.265,96			
2.4.1.4.	05/070302	05	2003 24	Obras Coercivas	OUTRA	100.0		DMO	2009/01/01	2009/12/31	0	70,20		7.500,00	7.500,00				7.570,20			
2.4.1.5.	09/070302	06	2003 25	Demolição de edifícios	OUTRA	100.0		DMO	2009/01/01	2009/12/31	0			5.000,00	5.000,00				5.000,00			
2.4.1.6.	0101/07010301	06	2003 26	Aquisição de Edifícios para Serviços Municipais	OUTRA	100.0		DMOF	2009/01/01	2009/12/31	0			5,00	5,00				5,00			
A TRANSPORTAR ...												109.234,57		3.820.635,00	3.085.635,00	735.000,00	2.150.000,00	140.000,00	6.229.669,57			

OBJETIVO	CÓDIGO DA CLASSIFIC. ECONOMICA	CÓDIGO/ANO/NÚMERO DO PROJ. ACÇÃO	DESCRIÇÃO	FORMA DE REALIZAÇÃO	FONTE DE FINANCIAMENTO			RESPON. SÍMBOLO	DADOS		REALIZADO		RESPOSTAS DE INVESTIMENTO (PREVISÃO)						TOTAL PREVISÃO	
					AC	AA	FC		EX	FIM	INÍCIO	PAGAM. ATÉ 1-OUT-2008	PAGAM. PREV DE OUT-08	ANOS SEQUENTES						
														TOTAL	DEFINIDO	NÃO DEFIN.	2010	2011		2012
2.4.1.	0201/070115	07	2008 2	Projecto Remodelação do Edifício Paços do Concelho	OUTRA	100.0		DNU	2009/01/01	2009/12/31	0	109.234,57	3.820.435,00	3.085.435,00	735.000,00	2.360.000,00	140.000,00		6.729.869,57	
2.4.1.	0301/0701301	08	2008 3	Beneficiários do Edifício Paços do Concelho	EXPERIMENTAL	30.0	70.0	DNU	2009/01/01	2009/12/31	0	13.060,92	17.000,00	17.000,00					30.060,92	
2.4.1.	01	2006		Intervenções no âmbito do PROSAHITA	OUTRA	100.0							5,00	5,00					5,00	
2.4.1.	09/070115	0101	2006 13	Projecto	OUTRA	100.0		DNU	2009/01/01	2009/12/31	0		310.000,00	310.000,00		150.000,00	150.000,00		610.000,00	
2.4.1.	09/0701302	0102	2006 14	Aquisições de imóveis	OUTRA	100.0		DNU	2009/01/01	2009/12/31	2		30.000,00	30.000,00					10.000,00	
2.4.1.	09/0701301	01	2007 10	Construção	EXPERIMENTAL	100.0		DNU	2008/01/01	2008/12/31			300.000,00	300.000,00		150.000,00	150.000,00		600.000,00	
2.4.2.				Ordenamento do território	OUTRA	100.0						3.341,80	5,00	5,00					5,00	
2.4.2.	04/07010403	01	2002 57	Iluminação pública	OUTRA	100.0		DNU	2008/01/01	2009/12/31	4	3.341,80	576.470,00	576.470,00		55.000,00			634.811,80	
2.4.2.	05/070115	01	2003 30	Revisão do PDM	OUTRA	100.0		DNU	2007/01/01	2009/12/31	1		15.000,00	15.000,00					18.341,80	
2.4.2.	05/070115	02	2003 31	Plano Perimetro Zona Industrial	OUTRA	100.0		DNU	2008/01/01	2009/12/31	0		50.000,00	50.000,00					50.000,00	
2.4.2.	05/070115	03	2003 32	Plano de urbanização de Vale da Leira	OUTRA	100.0		DNU	2008/01/01	2009/12/31	0		2.000,00	2.000,00					2.000,00	
2.4.2.	05/070101	01	2003 27	Aquisição de terrenos da Zona norte de Tancos	OUTRA	100.0		DMAF	2009/01/01	2009/12/31	0		30.250,00	30.250,00					30.250,00	
2.4.2.	05/070103	02	2003 28	Outras intervenções	OUTRA	100.0		DNU	2009/01/01	2009/12/31	0		5,00	5,00					5,00	
2.4.2.	05/07010413	03	2003 29	Obras Coercivas	OUTRA	100.0		DNU	2009/01/01	2009/12/31	0		5,00	5,00					5,00	
2.4.2.	0201/070115	01	2006 12	Preparação do QPVS-2007/2013-Estudios e Projectos	OUTRA	100.0		DMAF	2009/01/01	2009/12/31			60.000,00	60.000,00		30.000,00			90.000,00	
2.4.2.	05/070115	01	2007 12	Plano de urbanização de Morais do Norte	OUTRA	100.0		DNU	2008/01/01	2009/12/31	0		24.200,00	24.200,00					24.200,00	
2.4.2.	05/070115	02	2007 13	Plano de urbanização Morais / Barquinha	OUTRA	100.0		DNU	2008/01/01	2009/12/31	0		35.000,00	35.000,00					35.000,00	
2.4.2.	05/070115	03	2007 14	Plano de urbanização de Alameda	OUTRA	100.0		DNU	2008/01/01	2009/12/31	0		35.000,00	35.000,00					35.000,00	
2.4.2.	05/070115	04	2007 15	Plano de urbanização de Praia do Estreito	OUTRA	100.0		DNU	2008/01/01	2009/12/31	0		5,00	5,00					5,00	
2.4.2.	04/07010499	01	2009 19	Infraestruturas da Escola e Urbanização Municipal	EXPERIMENTAL	100.0		DNU	2009/01/01	2010/12/31	2		325.000,00	325.000,00		25.000,00			350.000,00	
A TRANSFERIR ...													125.537,29	4.724.115,00	3.949.115,00	735.000,00	2.365.000,00	250.000,00		7.504.732,29

ENTIDADE				PLANO PLURIANUAL DE INVESTIMENTOS										DOTAÇÕES INICIAIS DO ANO 2009							
MUNICÍPIO DE VILA NOVA DA BARQUENHA																					
OBJECTIVO	CÓDIGO DA CLASSIFIC. ECONOMICA	CÓDIGO/ANO/NÚMERO DO PROJ. ACÇÃO	DESCRIÇÃO	FORMA DE REALIZAÇÃO	FONTE DE FINANCIAMENTO			RESPON. SÁVEL	DATAS		REALIZADO		DESPESAS DE INVESTIMENTO (PREVISÃO)					TOTAL PREVISTO			
					AC	AA	FC		EX	FIM	PAGAM. ATÉ 31-03-2008	PAGAM. PREV DE OUT-08	ANO EM CURSO (FINANCIAMENTO)		ANOS SEQUENTES						
													TOTAL	DEFINIDO	NÃO DEFIN	2010	2011		2012	OUTROS	
2.4.3.	0603/07010402	01	Saneamento									125.637,29	4.714.115,00	3.988.115,00	735.000,00	2.365.000,00	290.000,00			7.504.732,29	
2.4.3.	0603/07010402	01	Beneficiária da rede de Esgotos	OUTRA	100.0			DMO	2009/01/01	2009/12/31	0		29.005,00	29.005,00						29.005,00	
2.4.3.	0603/07010402	10	Execução Esgotos Pluviais Concelho	EMPRESADA	100.0			DMERU	2009/01/01	2009/12/31	3		3.000,00	3.000,00						3.000,00	
2.4.3.	0603/070115	11	Esgotos Pluviais - Projectos	EMPRESADA	100.0			DMERU	2009/01/01	2009/12/31	1		5,00	5,00						5,00	
2.4.3.	0603/070115	02	Projecto Saneamento Básico das Linhas e Madalenas	OUTRA	100.0			DMO	2009/01/01	2009/12/31	0		20.000,00	20.000,00						20.000,00	
2.4.3.	0603/070115	01	Projectos de Collectores de Esgotos Domésticos	OUTRA	100.0			DMERU	2009/01/01	2009/12/31	1		3.000,00	3.000,00						3.000,00	
2.4.4.	0602/070110	01	Abastecimento de Água	OUTRA	100.0							8.544,78	47.015,00	47.015,00	50.000,00	50.000,00				155.539,78	
2.4.4.	0602/070110	01	Aquisição/reconstrução de contadores de água	OUTRA	100.0			DMERU	2008/01/01	2011/12/31	3		4.791,60	15.000,00	20.000,00	20.000,00				99.791,60	
2.4.4.	0602/07010406	02	Reparação/conservação Rede Geral de Água	OUTRA	100.0			DMERU	2007/01/01	2011/12/31	3		3.753,18	20.000,00	20.000,00	25.000,00	25.000,00				71.753,18
2.4.4.	0602/070115	06	Cadastro das Redes Água (concurso)	OUTRA	100.0			DMERU	2009/01/01	2009/12/31	0		5,00	5,00						5,00	
2.4.4.	0602/07010406	03	Conservação de depósitos de água	OUTRA	100.0			DMERU	2009/01/01	2009/12/31	3		5,00	5,00						5,00	
2.4.4.	0602/070115	07	Plano director remodelação das redes de água/estudos e projectos	OUTRA	100.0			DMERU	2009/01/01	2009/12/31	0		5,00	5,00						5,00	
2.4.4.	0602/07010406	01	Reforço do Abastecimento de Água ao Oesteiro / Linhas	EMPRESADA	100.0			DMERU	2009/01/01	2009/12/31	2		7.000,00	7.000,00						7.000,00	
2.4.4.	0602/070110	01	Aquisição equipamento para rede de água	OUTRA	100.0			DMERU	2009/01/01	2011/12/31	0		5.000,00	5.000,00	5.000,00	5.000,00				15.000,00	
2.4.5.	0604/070110	04	Resíduos sólidos	OUTRA	100.0							168,94	20.000,00	20.000,00	30.000,00	30.000,00				80.168,94	
2.4.5.	0604/070110	04	Aquisição Equipamento para Recolha	OUTRA	100.0			DMERU	2008/01/01	2011/12/31	3		168,94	15.000,00	25.000,00	25.000,00				65.168,94	
2.4.5.	0604/070115	02	Estudos, Projectos e Acções de Sensibilização	OUTRA	100.0			DMERU	2009/01/01	2011/12/31	0		5.000,00	5.000,00	5.000,00	5.000,00				15.000,00	
2.4.5.	0604/070115	02	Protecção do meio ambiente e conservação da natureza	OUTRA	100.0							45.313,31	162.510,00	162.510,00						207.823,31	
A TRANSPORTAR ...											134.351,01		4.820.135,00	4.085.135,00	735.000,00	2.445.000,00	370.000,00			7.769.465,01	

[Handwritten signature]

ENTIDADE				PLANO PLURIANUAL DE INVESTIMENTOS										DOTAÇÕES INICIAIS DO ANO 2009							
MUNICÍPIO DE VILA NOVA DA BARQUINHA																					
OBJETIVO	CÓDIGO DA CLASSIFIC. ECONOMICA	CÓDIGO/ANO/NÚMERO DO PROJ. AÇÃO	DESCRIÇÃO	FORMA DE REALIZAÇÃO	FONTE DE FINANCIAMENTO			RESPON. SAREL	DATAS			REALIZADO		DESPESAS DE INVESTIMENTO (PREVISÃO)					TOTAL PREVISTO		
					AC	AA	FC		INÍCIO	FIM	EX	PAGAR. ATÉ 1-OUT-2008	PAGAR. PREV DE OUT-08	TOTAL	NÃO DEFINIDO	NÃO DEFIN	2010	2011		2012	OUTROS
A TRANSPORTAR ...																					
2.4.6.		01	2002	Criação e conservação de zonas de lazer no concreto								134.351,01		4.420.135,00	4.085.135,00	735.000,00	2.445.000,00	370.000,00	7.769.486,01		
2.4.6.	04/07010404	0103	2002 137	Outras intervenções	OUTRA	100.0		DMO	2007/01/01	2009/12/31	3	45.313,31		110.000,00	110.000,00				155.313,31		
2.4.6.	04/070110	02	2002 139	Aquisição e manutenção de equipamento dos parques infantis	OUTRA	100.0		DMO	2008/01/01	2009/12/31	3	45.313,31		7.500,00	7.500,00				7.500,00		
2.4.6.		01	2007	Parque de Lazer da Praia de Ribatejo										25.005,00	25.005,00				25.005,00		
2.4.6.	04/070115	0101	2007 18	Projecto	OUTRA	100.0		DMO	2009/01/01	2009/12/31	0			25.000,00	25.000,00				25.000,00		
2.4.6.	04/07010405	0102	2007 19	Obra	EMPREITADA	30.0	70.0	DMO	2009/01/01	2009/12/31	0			5,00	5,00				5,00		
2.4.6.		02	2007	Parque de Lazer da Encosta da Capela										20.005,00	20.005,00				20.005,00		
2.4.6.	04/070115	0201	2007 20	Projecto	OUTRA	100.0		DMO	2009/01/01	2009/12/31	0			20.000,00	20.000,00				20.000,00		
2.4.6.	04/07010405	0202	2007 21	Obra	EMPREITADA	30.0	70.0	DMO	2009/01/01	2009/12/31	0			5,00	5,00				5,00		
2.5.				Serviços culturais, recreativos e religiosos								68.570,35		1.898.337,25	676.780,57	1.223.556,72	1.754.879,20	43.800,00	3.815.086,84		
2.5.1.				Cultura																	
2.5.1.	0802/070120	05	2006 4	Mobiliário e equipamento para Centro Cultural Barquinha	OUTRA	100.0		DMOS	2008/01/01	2009/12/31		21.337,40		750.327,25	263.770,57	488.556,72	1.633.879,20	12.500,00	2.418.043,85		
2.5.1.												2.051,00		5,00	5,00				2.056,00		
2.5.1.	0802/07010413	14	2002 23	Anexo ao Centro de Interpretação - CIMA	EMPREITADA	100.0		DMO	2008/01/01	2009/12/31	0			5,00	5,00				5,00		
2.5.1.	0802/070107	01	2004 1	Equipamento Informático PDS	OUTRA	50.0	50.0	DMOS	2008/01/01	2009/12/31	3			1.600,00	1.600,00				1.600,00		
2.5.1.	0802/070110	01	2007 5	Fundo Bibliográfico	OUTRA	50.0	50.0	DMOS	2008/01/01	2009/12/31	0			10.000,00	10.000,00				10.000,00		
2.5.1.	0802/070110	02	2007 6	Mobiliário e equipamento para a biblioteca vna	OUTRA	100.0		DMOS	2008/01/01	2009/12/31	0			15.000,00	15.000,00				15.000,00		
2.5.1.	0802/070302	03	2007 7	Arquivo Histórico Municipal - obra	EMPREITADA	50.0	50.0	DMO	2008/01/01	2009/12/31	0			30.000,00	30.000,00				49.366,40		
2.5.1.	0802/070110	04	2007 8	Arquivo Histórico Municipal - Equipamento	OUTRA	50.0	50.0	DMO	2009/01/01	2010/12/31	0			45.000,00	45.000,00		10.000,00		55.000,00		
2.5.1.		01	2009	MERCADO DAS ARTES										648.737,25	162.160,57	488.556,72	1.633.879,20	12.500,00	2.285.096,49		
2.5.1.	04/070110	0101	2009 8	Parque de Escultura	OUTRA	25.0	75.0	DMO	2009/01/01	2010/12/31	4			150.000,00	37.500,00	112.500,00	500.000,00		650.000,00		
A TRANSPORTAR ...																					
												201.001,72		5.234.255,00	4.366.755,00	847.500,00	2.955.000,00	370.000,00	8.760.156,72		

OBJETIVO	CÓDIGO DA CLASSIFIC. ECONOMICA	CÓDIGO/ANO/NÚMERO DO PROJ. ACÇÃO	DESCRIÇÃO	FORMA DE REALIZAÇÃO	FONTE DE FINANCIAMENTO			RESPON. SATEL	BASTAS		REALIZADO		DESPESAS DE INVESTIMENTO (PREVISÃO)					TOTAL PREVISÃO	
					AC	AA	FC		EX	PAGAM. ATÉ 1-OUT-2008	PAGAM. PREV DE OUT-08	ANOS SEQUENTES							
												ANO EM CURSO (FINANCIAMENTO)							
												TOTAL	DEFINIDO	NÃO DEFIN	2010	2011	2012		OUTROS
A TRANSPORTAR ...																			
2.5.1.	04/07010301	0102	2009 9	Reabilitação do Antigo Edifício dos Paços do Concelho	EMPREITADA	25.0	75.0	DMO	2009/01/01	2010/12/31	0	201.001,72	5.234.255,00	4.386.755,00	847.500,00	2.955.000,00	370.000,00		8.740.758,72
2.5.1.	04/07010413	0103	2009 10	Edifício Atelier oficial complementar ao Centro de artes	EMPREITADA	25.0	75.0	DMO	2009/01/01	2010/12/31	0		50.000,00	12.500,00	37.500,00	350.000,00		400.000,00	
2.5.1.	04/07010413	0104	2009 11	Reabilitação do Edifício da Hidráulica e Centro Cultural	EMPREITADA	25.0	75.0	DMO	2009/01/01	2010/12/31	0		60.000,00	15.000,00	45.000,00	60.000,00		120.000,00	
2.5.1.	04/07010404	0105	2009 12	Jardim das Aromáticas	EMPREITADA	25.0	75.0	DMO	2009/01/01	2010/12/31	0		75.000,00	18.750,00	56.250,00	100.000,00		175.000,00	
2.5.1.	04/070105	0106	2009 13	Castelo de Almoural - Beneficência das muralhas interiores	EMPREITADA	25.0	75.0	DMO	2009/01/01	2011/12/31	0		17.142,60	4.285,65	12.856,95	92.857,40		110.000,00	
2.5.1.	04/07010413	0107	2009 14	Dinamização económica dos produtos (VMS) através da criação de estruturas de apoio ao Parque urbano	EMPREITADA	25.0	75.0	DMO	2009/01/01	2011/12/31	0		206.812,78	51.684,45	155.128,33	275.783,71	12.500,00	495.096,49	
2.5.1.	04/07010413	0108	2009 15	Alajamento temporário para criadores	ADM. DIR.	25.0	75.0	DMO	2009/01/01	2010/12/31	0		36.428,58	9.107,14	27.321,44	48.571,42		85.000,00	
2.5.1.	04/07010413	0109	2009 16	Rede Wireless e CCTV e implementação de um sistema áudio/guías	OUTRA	25.0	75.0	DMO	2009/01/01	2010/12/31	0		33.333,33	8.333,33	25.000,00	66.666,67		100.000,00	
2.5.1.	04/070110	0110	2009 17	Ações de comunicação e marketing	OUTRA	25.0	75.0	DMO	2009/01/01	2010/12/31	0		10.000,00	2.500,00	7.500,00	90.000,00		100.000,00	
2.5.1.	04/070110	0110	2009 17	Ações de comunicação e marketing	OUTRA	25.0	75.0	DMO	2009/01/01	2010/12/31	0		10.000,00	2.500,00	7.500,00	40.000,00		50.000,00	
2.5.2.	0803/070115	10	2002 33	Desporto, recreio e lazer	OUTRA	100.0		DMO	2008/01/01	2009/12/31	4	46.661,34	1.147.010,00	412.010,00	735.000,00	121.000,00	31.300,00	27.000,00	1.395.471,34
2.5.2.	0803/070115	13	2002 149	Projecto para construção da Piscina de 25 metros	OUTRA	100.0		DMO	2008/01/01	2009/12/31	4		3.000,00	3.000,00				3.000,00	
2.5.2.	0803/070101	01	2003 41	Aquisição de terrenos	OUTRA	100.0		DMAF	2008/01/01	2009/12/31	0		5,00	5,00				5,00	
2.5.2.	0803/07010302	01	2003 41	Piscina coberta de 25 metros - Piscina Tejo	EMPREITADA	12.5	25.0	62.5	DMO	2008/01/01	2009/12/31	4		10.000,00	10.000,00				10.000,00
2.5.2.	0803/070111	03	2003 43	Aquisição de Equipamento	OUTRA	100.0		DMS	2008/01/01	2009/12/31	3		10.000,00	10.000,00				16.836,65	
2.5.2.	0803/070115	05	2005 16	Novas Valências da Piscina de 25 metros	OUTRA	100.0		DMS	2006/01/01	2014/12/31	3		59.000,00	59.000,00				224.705,69	
2.5.2.	0803/070103	02	2007 17	Manutenção de Espaços Desportivos	OUTRA	100.0		DMS	2009/01/01	2009/12/31	0		5,00	5,00				5,00	
A TRANSPORTAR ...													5.814.942,29	4.593.475,57	1.221.556,72	4.129.879,20	413.800,00	27.500,00	10.649.895,55

OBJECTIVO	CÓDIGO DA CLASSIFIC. ECONOMICA	CÓDIGO/ANO/NÚMERO DO PROJ. AÇÃO	DESCRIÇÃO	FORMA DE REALIZAÇÃO	FONTE DE FINANCIAMENTO			RESPON. SÁVEL	DATAS		REALIZADO		DESPESAS DE INVESTIMENTO (PREVISÃO)						TOTAL PREVISTO			
					AC	AA	FC		EX	INÍCIO	FIM	PAGAM. ATÉ 1-OUT-2008	PAGAM. PREV DE OUT-08	ANOS SEGUINTE						TOTAL		
														TOTAL	DEFINIDO	NÃO DEFIN	2010	2011			2012	OUTROS
2.5.2.	04/07010404	05	2007 22	Campo - Belvado Sintético Municipal e Zona Envolvente	EMPRESARIAL	30.0	70.0	DMD	2008/01/01	2010/12/31	2	241.734,06		5.814.982,29	4.593.425,57	1.221.556,72	4.129.879,20	413.800,00	22.500,00	27.000,00	10.649.895,55	
2.5.2.	06	2007		Parque Desportivo Atalaia	OUTRA	100.0		DMD	2008/01/01	2009/12/31	0	5.929,00		450.000,00	135.000,00	315.000,00	50.000,00				500.000,00	
2.5.2.	0601	2007 24		Projeto	OUTRA	100.0		DMD	2008/01/01	2009/12/31	0	5.929,00		10.000,00	10.000,00						15.929,00	
2.5.2.	04/07010404	01	2009 1	Remodelação balneários e construção bancadas do Campo de Jogos Atalaia	EMPRESARIAL	30.0	70.0	DMD	2009/01/01	2010/12/31	2			10.000,00	10.000,00						15.929,00	
2.5.2.	0803/070111	02	2009 4	Aquisição equipamento Piscinas Municipais	OUTRA	100.0		DMD	2009/01/01	2009/12/31	0			600.000,00	180.000,00	420.000,00	20.000,00				620.000,00	
2.5.2.				Outras actividades cívicas e religiosas										5.000,00	5.000,00					5.000,00		
2.5.3.														1.000,00	1.000,00					1.571,65		
2.5.3.	04/07010411	01	2009 12	Centário Municipal/beneficiário	EMPRESARIAL	100.0		DMD	2008/01/01	2009/12/31	0	571,65		1.000,00	1.000,00						1.571,65	
3.				Funções económicas										3.746.120,00	1.530.270,00	2.215.850,00	1.421.000,00	668.050,00	38.750,00	6.090.928,85		
3.1.				Agricultura, pecuária, silvicultura, caça e pesca										50.000,00	50.000,00		15.000,00	15.000,00		80.000,00		
3.1.	01	2009		GABINETE INTERMUNICIPAL PREVENÇÃO FOGOS FLORESTAIS										50.000,00	50.000,00		15.000,00	15.000,00		80.000,00		
3.1.	0302/070111	0101	2009 2	Equipamento	OUTRA	70.0	30.0	DMAF	2009/01/01	2009/12/31	0	150.081,85		6.000,00	6.000,00						6.000,00	
3.1.	0302/070106	0102	2009 3	Aquisição viatura	OUTRA	70.0	30.0	DMAF	2009/01/01	2009/12/31	0			30.000,00	30.000,00						30.000,00	
3.1.	0604/070301	0103	2009 18	Limpeza bernas	ADM. DIR.	70.0	30.0	DMAF	2009/01/01	2011/12/31	0			14.000,00	14.000,00		15.000,00	15.000,00			44.000,00	
3.2.				Indústria e energia										30.015,00	30.015,00		30.000,00			60.015,00		
3.2.	01	2002 115		elaboração de projectos de execução - Zona Industrial	OUTRA	100.0		DMD	2005/01/14	2008/12/31	3			30.000,00	30.000,00		30.000,00			60.000,00		
3.2.	04/070115	05	2008 8	Projeto base ampliação Parque Empresarial de VNS	OUTRA	100.0		DMD	2009/01/01	2010/12/31				5,00	5,00					5,00		
3.2.	04/07010413	06	2008 9	Obra ampliação do Parque Empresarial de VNS	EMPRESARIAL	30.0	70.0	DMD	2009/01/01	2009/12/31				10,00	10,00					10,00		
3.2.				Centro de Apoio à Actividade Empresarial e Níbio de Empresas										5,00	5,00					5,00		
3.2.	04/070115	0201	2007 27	Projeto	OUTRA	100.0		DMD	2009/01/01	2009/12/31	3			5,00	5,00					5,00		
3.2.	04/07010307	0302	2007 28	Obra	EMPRESARIAL	30.0	70.0	DMD	2008/01/01	2009/12/31	0			5,00	5,00					5,00		
A TRANSFERIR ...													248.234,71	6.960.997,29	5.004.440,57	1.956.556,72	4.244.879,20	428.800,00	22.500,00	27.000,00	11.932.411,20	

OBJECTIVO	Código da CLASSIFIC. ECONOMICA	CÓDIGO/ANO/NUMERO DO PROJ. AÇÃO	DESCRIÇÃO	FORMA DE REALIZAÇÃO	PONTE DE FINANCIAMENTO			RESPON. SÁVEL	DATAS		REALIZADO		DESPESAS DE INVESTIMENTO (PREVISÃO)					TOTAL PREVISÃO			
					AC	AA	FC		INÍCIO	FIM	PAGAR. ATÉ 1-OUT-2008	PAGAR. PREV DE OUT-02	ANOS SEQUENTES								
													ANO EM CURSO (FINANCIAMENTO)								
													TOTAL	REFUNDIDO	NÃO DEFIN.	2010	2011		2012	OUTROS	
A TRANSPORTAR ...																					
3.3.			Transportes e comunicações								248.234,71		6.960.997,29	5.004.440,57	1.956.556,72	4.244.879,20	428.800,00	22.500,00	27.000,00	11.932.433,20	
3.3.1.			Transportes rodoviários								122.215,48		3.435.305,00	1.289.255,00	2.145.850,00	706.000,00	523.050,00	65.927,00	39.750,00	4.912.047,48	
3.3.1.1.	04/07010401	05	Transformação em armazém do troço da E.N.3- Barquinha	EMPREITADA		30,0	70,0	DND		2008/01/01	2010/12/31	122.215,48		3.435.305,00	1.289.255,00	2.145.850,00	706.000,00	523.050,00	65.927,00	39.750,00	4.912.047,48
3.3.1.1.	04/07010401	06	Ruas da zona antiga da Moita do Norte	EMPREITADA		35,0	65,0	DND		2009/01/01	2009/12/31	5.737,25		2.494.200,00	748.350,00	1.745.850,00	179.700,00				2.679.617,25
3.3.1.1.	04/070101	10	Aquisição de terrenos	OUTRA		100,0		DNAF		2009/01/01	2009/12/31			3.000,00	3.000,00						3.000,00
3.3.1.1.	04/07010401	32	Beneficiário de Estradas e Armazéns do Concelho	EMPREITADA		100,0		DND		2008/01/01	2011/12/31	16.141,00		5.000,00	5.000,00						5.000,00
3.3.1.1.	04/07010408	36	Aquisição/reparação de sinalização/obstáculo urbano	OUTRA		100,0		DND		2008/01/01	2011/12/31	435,60		700.000,00	300.000,00	400.000,00	400.000,00	400.000,00			1.536.141,60
3.3.1.1.	04/070115	58	Projectos de execução de armazéns no Concelho	OUTRA		100,0		DND		2009/01/01	2009/12/31			15.000,00	15.000,00		15.000,00	15.000,00			45.435,60
3.3.1.1.	04/07010401	60	Revisões	OUTRA		100,0		DND		2009/01/01	2009/12/31			10.000,00	10.000,00						10.000,00
3.3.1.1.	04/070201	61	Aquisição de terrenos junto à Igreja matriz e Cemitério de Atalaia	OUTRA		100,0		DNAF		2008/01/01	2011/12/31	31.995,00		25.000,00	25.000,00						25.000,00
3.3.1.1.	04/070201	61	Aquisição de terrenos junto à Igreja matriz e Cemitério de Atalaia	OUTRA		100,0		DNAF		2008/01/01	2011/12/31	31.995,00		35.900,00	35.900,00		34.600,00	33.300,00			135.795,00
3.3.1.1.	04/070205	01	Aquisição viaturas e máquinas									67.926,64		127.005,00	127.005,00		76.700,00	74.750,00	65.927,00	39.750,00	452.058,64
3.3.1.1.	04/070206	0205	Viaturas ligeiras	OUTRA		100,0		DND		2009/01/01	2009/12/31	16.220,99		20.000,00	20.000,00		7.400,00	5.200,00			48.820,99
3.3.1.1.	04/070206	0206	Reparação de viaturas	OUTRA		100,0		DND		2008/01/01	2009/12/31	22.753,39		50.000,00	50.000,00						72.753,39
3.3.1.1.	04/070206	0207	Viatura de limpeza urbana	OUTRA		100,0		DND		2009/01/01	2009/12/31			18.550,00	18.550,00		31.800,00	31.800,00	39.750,00		153.700,00
3.3.1.1.	04/070205	0208	Autocarro de passageiros	OUTRA		100,0		DND		2003/01/01	2012/12/31	28.932,26		38.450,00	38.450,00		37.500,00	37.500,00	34.127,00		176.279,26
3.3.1.1.	04/070206	0210	Ligeiro de passageiros de lugares	OUTRA		100,0		DND		2008/01/01	2009/12/31			5,00	5,00						5,00
3.3.1.1.	04/070215	01	Estudo para o desenvolvimento dos transportes escolares e públicos no Concelho VNB	OUTRA		50,0	50,0	DND		2009/01/01	2009/12/31			40.000,00	20.000,00	20.000,00					40.000,00
3.4.			Comércio e turismo									27.866,36		211.000,00	161.000,00	50.000,00	670.000,00	130.000,00			1.038.866,36
3.4.2.			Turismo									27.866,36		211.000,00	161.000,00	50.000,00	670.000,00	130.000,00			1.038.866,36
A TRANSPORTAR ...												370.450,20		10.416.102,29	6.293.695,57	4.127.405,72	4.950.879,20	951.850,00	88.427,00	66.750,00	16.844.458,69

OBJECTIVO	CÓDIGO DA CLASSIFICAÇÃO ECONÓMICA	CÓDIGO/ANO/NÚMERO DO PROJ. ACÇÃO	DESCRIÇÃO	FORMA DE REALIZAÇÃO	FONTE DE FINANCIAMENTO			RESPON. SÁVEL	DATAS		REALIZADO		DESPESAS DE INVESTIMENTO (PREVISÃO)							TOTAL PREVISÃO	
					AC	AA	FC		INÍCIO	FIM	EX	PAGAM. ATÉ 1-OUT-2008	PAGAM. PREV DE OUT-02	ANO EM CURSO (FINANCIAMENTO)		ANOS SEQUENTES					
														TOTAL	DEFINIDO	MÃO DE'FIN	2010	2011	2012		OUTROS
A TRANSPORTAR ...																					
3.4.2.		01	Parque Almoural									370.450,20		10.416.102,29	6.291.695,57	4.122.406,72	4.950.879,20	951.850,00	88.427,00	66.750,00	16.844.458,69
3.4.2.	0806/070101	0101	Aquisição de terrenos	OUTRA		100.0		DMAF		2009/01/01	2011/12/31	13.996,42		158.000,00	108.000,00	50.000,00	650.000,00	110.000,00			911.996,42
3.4.2.	0806/070115	0102	Projectos - Parque Almoural	OUTRA		100.0		DMAF		2008/01/01	2009/12/31	33.176,24		25.000,00	25.000,00		20.000,00	30.000,00			55.000,00
3.4.2.	0806/070303	0207	Centro Náutico de Vila Nova da Barquinha	EMPREITADA		100.0		DMAF		2009/01/01	2009/12/31	820,17		31.000,00	31.000,00						44.176,24
3.4.2.	0806/070303	0308	Percursos Ribeirinhos	EMPREITADA		30.0	70.0	DMAF		2009/01/01	2011/12/31			70.000,00	70.000,00	50.000,00	650.000,00	100.000,00			32.820,17
3.4.2.	0806/070303	04	Zona Envolvente ao Castelo de Almoural - 2ª fase - Arranjos Paisagísticos, Iluminação, Cais Almoural e Rampas	EMPREITADA		100.0		DMAF		2009/01/01	2008/12/31			25.000,00	25.000,00						800.000,00
3.4.2.	0806/070408	11	Sinalização Turística do Concelho	OUTRA	25.0	25.0	50.0	DMAF		2008/01/01	2011/12/31	13.869,95		28.000,00	28.000,00		20.000,00	20.000,00			25.000,00
TOTAL GERAL ...														10.627.102,29	6.454.695,57	4.122.406,72	5.620.879,20	1.081.850,00	88.427,00	66.750,00	17.883.325,05

FASES DE EXECUÇÃO

- 0 - NÃO INICIADA
- 1 - COM PROJECTO TÉCNICO
- 2 - ANÚNCIO
- 3 - EXECUÇÃO FÍSICA ATÉ 50%
- 4 - EXECUÇÃO FÍSICA SUPERIOR A 50%
- 5 - CONCLUÍDA

ASSEMBLEIA MUNICIPAL DE VILA NOVA DA BARQUINHA

A _____ fez

Por maioria/unanidade na sessão de 19.12.08

Votos a favor 11-5 contra

Votos contra 4-6

Abstenções 1-2

Assinatura do Presidente

Assinatura do Secretário

O PRESIDENTE DO ORÇÃO EXECUTIVO

En ____ de ____ de ____

Assinatura

Assinatura do Presidente

Assinatura do Secretário

OBJECTIVO	DESCRIÇÃO	REALIZADO		DESPESAS (PREVISÃO)							
		PAGAM. ATÉ 1-OUT-2008	PAGAM. PREV DE OUT-DEZ	ANO EM CURSO (FINANCIAMENTO)		ANOS SEQUENTES				TOTAL PREVISTO	
				TOTAL	DEFINIDO	NÃO DEFIN	2010	2011	2012		OUTROS
01	Educação	78.700,40		3.698.115,00	2.963.115,00	735.000,00	2.040.000,00	20.000,00			5.836.815,40
0101	Educação Pré-Escolar 1º Ciclo	49.770,51		3.588.100,00	2.888.100,00	700.000,00	1.900.000,00				5.537.870,51
0102	Ensino Básico 2º e 3º Ciclos	28.929,89		110.005,00	75.005,00	35.000,00	140.000,00	20.000,00			298.934,89
0103	Aquisição de terrenos			5,00	5,00						5,00
0104	Estudos e Projectos			5,00	5,00						5,00
02	Cultura Desporto e Tempos Livres	67.998,74		1.897.337,29	675.780,57	1.221.556,72	1.754.879,20	43.800,00	22.500,00	27.000,00	3.813.515,23
0201	Cultura	21.337,40		750.327,29	263.770,57	486.556,72	1.633.879,20	12.500,00			2.418.043,89
0202	Juventude e Tempos Livres	46.661,34		1.147.010,00	412.010,00	735.000,00	121.000,00	31.300,00	22.500,00		1.395.471,34
03	Ação Social			33.000,00	33.000,00		60.000,00	60.000,00			153.000,00
0301	Participação no âmbito das Parcerias de			3.000,00	3.000,00						3.000,00
0304	Ação Social			30.000,00	30.000,00		60.000,00	60.000,00			150.000,00
04	Saúde			2.000,00	2.000,00						2.000,00
0401	Edifícios			2.000,00	2.000,00						2.000,00
05	Reabilitação e Planeamento Urbanístico	18.738,86		930.995,00	930.995,00		205.000,00	150.000,00			1.304.733,86
0501	Habituação			315.015,00	315.015,00		150.000,00	150.000,00			615.015,00
0502	Planeamento Urbanístico			501.455,00	501.455,00		25.000,00				526.455,00
0503	Iluminação pública			15.000,00	15.000,00						15.000,00
0504	Urbanização	3.341,80		15,00	15,00						16.341,80
0505	Edifícios camarários			99.510,00	99.510,00		30.000,00				13.500,00
06	Saneamento	15.397,08		49.005,00	49.005,00		30.000,00	30.000,00			144.907,08
0601	Rede de esgotos	168,94		29.005,00	29.005,00						109.173,94
0602	Resíduos sólidos			20.000,00	20.000,00		30.000,00	30.000,00			29.005,00
07	Segurança e Ordem Pública			5,00	5,00						80.168,94
0701	Protecção civil e luta contra incêndios			5,00	5,00						5,00
08	Abastecimento de Água	36.411,14		288.030,00	238.030,00	50.000,00	750.000,00	180.000,00			1.254.441,14
0801	Turismo	8.544,78		47.015,00	47.015,00		50.000,00	50.000,00			155.559,78
0803	Indústria	27.866,36		211.000,00	161.000,00	50.000,00	670.000,00	130.000,00			1.038.866,36
0807	Transportes e Comunicações			30.015,00	30.015,00		30.000,00				60.015,00
09	Transportes e Comunicações	122.215,49		3.455.105,00	1.289.255,00	2.165.850,00	706.000,00	523.050,00	65.927,00	39.750,00	4.912.047,49
0901	Rede Viária e Sinalização	54.288,85		3.328.100,00	1.162.250,00	2.165.850,00	629.300,00	448.300,00			4.459.988,85
0902	Transportes Rodoviários	67.926,64		127.005,00	127.005,00		76.700,00	74.750,00	65.927,00	39.750,00	452.058,64
10	Protecção do meio ambiente e conservação da natureza	45.313,31		162.510,00	162.510,00						207.823,31
1001	Parques e jardins	45.313,31		162.510,00	162.510,00						207.823,31
11	Informática	28.198,01		60.000,00	60.000,00		60.000,00	60.000,00			208.198,01
1101	Informatização dos Serviços	28.198,01		60.000,00	60.000,00		60.000,00	60.000,00			208.198,01
25	Cemitérios	571,65		1.000,00	1.000,00						1.571,65
26	Prevenção Fogos Florestais			50.000,00	50.000,00		15.000,00	15.000,00			80.000,00
	TOTAL GERAL	398.316,56		10.627.102,29	6.454.695,57	4.172.406,72	5.620.879,20	1.081.850,00	88.427,00	66.750,00	17.883.325,05



MUNICÍPIO DE VILA NOVA DA BARQUINHA

PLANO DE ACTIVIDADES MUNICIPAIS 2009

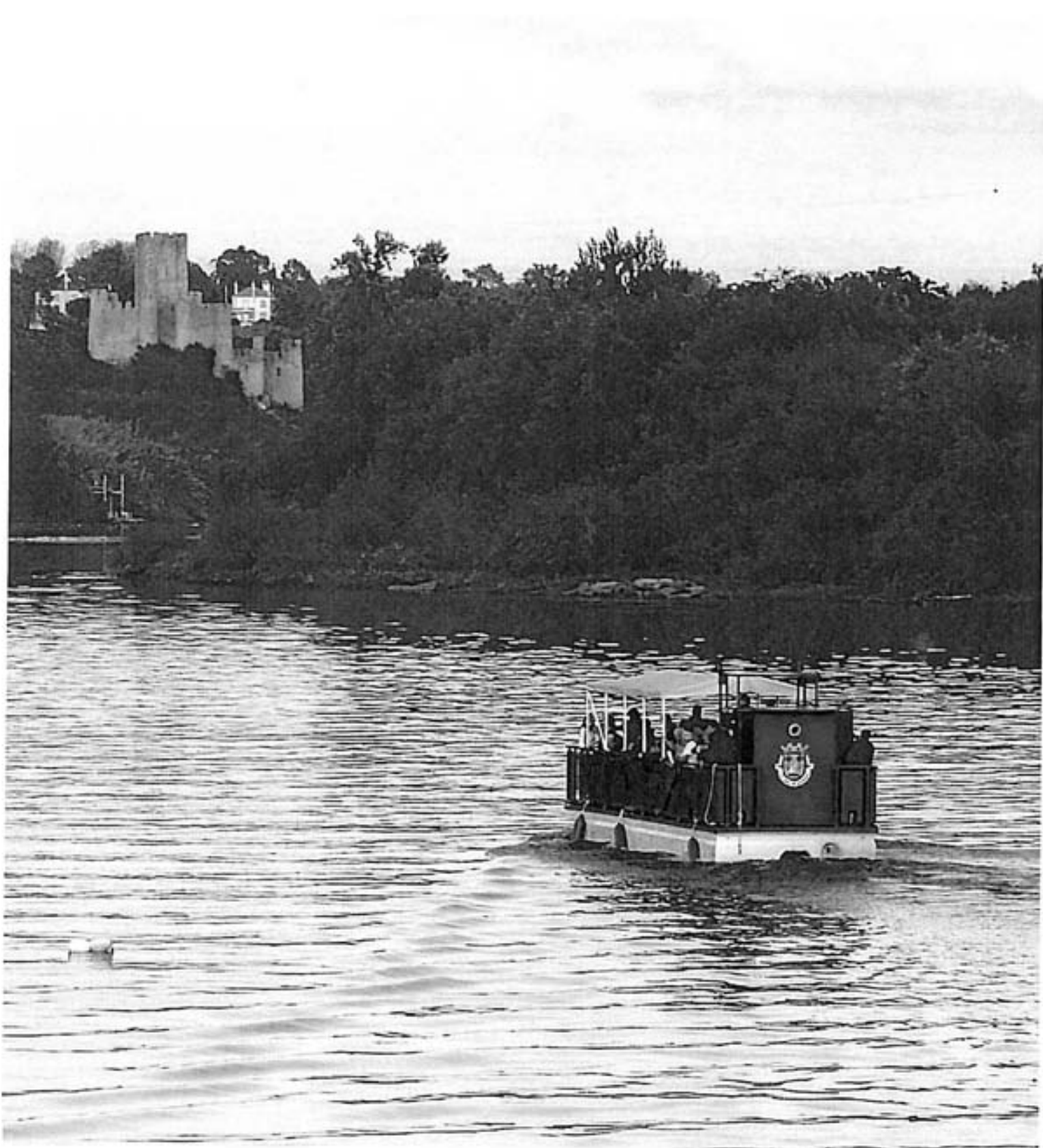

ENTIDADE			PLANO DE ACTIVIDADES MUNICIPAL										DOTAÇÕES INICIAIS DO ANO 2009				PÁGINA : 1			
MUNICÍPIO DE VILA NOVA DA BARQUINHA																				
OBJECTIVO	CÓDIGO DA CLASSIFIC. ECONOMICA	CÓDIGO/ANO/NUMERO DO PROJ. ACÇÃO	DESCRIÇÃO	FORMA DE REALIZAÇÃO	FONTE DE FINANCIAMENTO			RESPON. SÁVEL	DATAS		REALIZADO		DESPESAS (PREVISÃO)					TOTAL PREVISTO		
					AC	AA	FC		EX	INICIO	FIM	PAGAM. ATÉ 31-03-2009	PAGAM. PREV DE OUT-09	ANOS SEQUENTES						
														TOTAL	DEFINIDO	NÃO DEFIN.	2010		2011	2012
1.			Funções gerais									39.028,87		221.500,00	221.500,00				260.528,87	
1.1.			Serviços gerais de administração pública									6.528,87		161.500,00	161.500,00				168.028,87	
1.1.1.			Administração geral									6.528,87		161.500,00	161.500,00				168.028,87	
1.1.1.1.	01	2004	ENERGIA ELÉCTRICA											155.000,00	155.000,00				155.000,00	
1.1.1.1.	0101	2007 38	Iluminação Pública	OUTRA			100.0	DMUF		2009/01/01	2009/12/31			155.000,00	155.000,00				155.000,00	
1.1.1.1.	0101	2007 38	Bombeiros voluntários vila Nova Barquinha	OUTRA			100.0	Execu Tivo		2009/01/01	2009/12/31	6.528,87		6.500,00	6.500,00				13.028,87	
1.1.1.1.	01	2007 11	Segurança e ordens públicas											60.000,00	60.000,00				92.500,00	
1.2.			Protecção civil e luta contra incêndios									32.500,00		60.000,00	60.000,00				92.500,00	
1.2.1.			Protecção civil e luta contra incêndios									32.500,00		60.000,00	60.000,00				92.500,00	
1.2.1.1.	01	2007 39	Apoio à vertente operativa	OUTRA			100.0	DMUF		2009/01/01	2009/12/31	17.500,00		50.000,00	50.000,00				67.500,00	
1.2.1.1.	01	2007 5	Aquisição Equipamento operacional S.V.A.N.A.	OUTRA			100.0	EXECU TIVO		2009/01/01	2009/12/31	15.000,00		10.000,00	10.000,00				25.000,00	
2.			Funções sociais									1.027.233,42		2.749.365,00	2.749.365,00				3.776.598,42	
2.1.			Educação									256.227,88		1.218.100,00	1.218.100,00				1.474.327,88	
2.1.1.			Serviços auxiliares de ensino									256.227,88		358.100,00	358.100,00				614.327,88	
2.1.1.1.	01	2008 10	Protocolos com universidade de Aveiro	OUTRA			100.0	DMOS		2009/01/01	2009/12/31			5.000,00	5.000,00				5.000,00	
2.1.1.1.	01	2007 37	Transportes escolares 2.º e 3.º Ciclos e Secundário	OUTRA			100.0	DMOS		2009/01/01	2009/12/31	51.357,49		60.000,00	60.000,00				111.357,49	
2.1.1.1.	01	2006	Ação Social Escolar									45.916,91		62.000,00	62.000,00				107.916,91	
2.1.1.1.	0101	2006	Primeiro Ciclo									45.916,91		62.000,00	62.000,00				107.916,91	
2.1.1.1.	010101	2006 1	Refeição - Protocolos Associações de Pais	OUTRA			75.0	DMOS		2009/01/01	2009/12/31	42.886,86		50.000,00	50.000,00				92.886,86	
2.1.1.1.	010102	2006 2	Protocolos Associações de Pais / Actividades	OUTRA			75.0	DMOS		2009/01/01	2009/12/31	3.030,05		6.000,00	6.000,00				9.030,05	
2.1.1.1.	010104	2006 4	Apoio Pedagógico e Cultural - Agrupamentos	OUTRA			100.0	DMOS		2009/01/01	2009/12/31			6.000,00	6.000,00				6.000,00	
2.1.1.1.	01	2006	Ação Social Escolar									98.515,56		139.400,00	139.400,00				237.915,56	
2.1.1.1.	0102	2006	Jardins de Infância									98.515,56		139.400,00	139.400,00				237.915,56	
A TRANSPORTAR ...													156.303,27		348.500,00	348.500,00				484.803,27

ENTIDADE				PLANO DE ACTIVIDADES MUNICIPAL										DOTAÇÕES INICIAIS DO ANO 2009				
MUNICÍPIO DE VILA NOVA DA BARQUINHA				PÁGINA : 2														
OBJECTIVO	CÓDIGO DA CLASSIFIC. ECONOMICA	CÓDIGO/ANO/NÚMERO DO PROJ. ACÇÃO	DESCRIÇÃO	FORMA DE REALIZAÇÃO	FONTE DE FINANCIAMENTO			RESPON. SÁVEL	DATAS			REALIZADO		DESPESAS (PREVISÃO)				TOTAL PREVISTO
					AC	AA	FC		INÍCIO	FIM	EX	PAGAM. ATÉ 1-01-2008	PAGAM. PREV DE OUT-02	ANO EM CURSO (FINANCIAMENTO)		ANOS SEGUENTES		
														TOTAL	DEFINIDO	ANO DEFIN	OUTROS	
A TRANSPORTAR ...																		
2.1.2.	0801/040701	010201	2006/5	Protocolos com Associações de Pais	OUTRA	100.0		DMOS	2008/01/01	2008/12/31	0	136.303,27		348.500,00	348.500,00		484.803,27	
2.1.2.	0801/010120	010202	2006/6	Material de Apoio	OUTRA	100.0		DMOS	2009/01/01	2009/12/31	0	3.066,00		3.000,00	3.000,00		6.066,00	
2.1.2.	0801/010105	010203	2006/7	Refeições Confeccionadas	OUTRA	75.0	25.0	DMOS	2009/01/01	2009/12/31		17.668,84		2.000,00	2.000,00		2.000,00	
2.1.2.	0801/040701	010204	2006/8	Protocolos com Agrupamentos	OUTRA	100.0		DMOS	2009/01/01	2009/12/31		500,00		25.000,00	25.000,00		42.668,84	
2.1.2.	0801/010106	010205	2007/48	Vencimentos Auxiliares de Acção Educativa (AAE)	OUTRA	75.0	25.0	DMOS	2009/01/01	2009/12/31		48.930,51		1.000,00	1.000,00		1.500,00	
2.1.2.	0801/01011402	010206	2006/10	Subsídios de Férias e Natal com as AAE	OUTRA	75.0	25.0	DMOS	2009/01/01	2009/12/31		6.432,21		62.400,00	62.400,00		111.330,51	
2.1.2.	0801/01030503	010207	2006/11	Segurança Social Regime Geral - AAE	OUTRA	75.0	25.0	DMOS	2009/01/01	2009/12/31		11.447,50		10.400,00	10.400,00		36.822,21	
2.1.2.	0801/01011302	010208	2006/12	Subsídio de Refeição com as AAE	OUTRA	75.0	25.0	DMOS	2009/01/01	2009/12/31		10.480,50		15.000,00	15.000,00		26.487,50	
2.1.2.	0801/010204	010209	2006/6	Vencimento AAE - CTTI	OUTRA	75.0	25.0	DMOF	2009/01/01	2009/12/31				13.800,00	13.800,00		24.280,50	
2.1.2.	0801/01030502	010210	2006/7	Segurança Social Função Pública - AAE	OUTRA	75.0	25.0	DMOF	2009/01/01	2009/12/31				5.900,00	5.900,00		5.900,00	
2.1.2.	01	2007		ACTIVIDADES ENRIQUECIMENTO CURRICULAR										900,00	900,00		900,00	
2.1.2.	0801/010210	0101	2007/19	Língua Inglesa	OUTRA	100.0		DMOS	2009/01/01	2009/12/31		60.437,92		86.700,00	86.700,00		147.137,92	
2.1.2.	0801/040701	0102	2007/20	Actividade Musical	OUTRA	100.0		DMOS	2009/01/01	2009/12/31		27.690,00		36.000,00	36.000,00		63.690,00	
2.1.2.	0801/010210	0103	2007/21	Actividade Desportiva	OUTRA	100.0		DMOS	2009/01/01	2009/12/31		12.916,15		24.700,00	24.700,00		37.616,15	
2.1.2.	0801/040701	01	2009/1	Apoio a Actividades Pedagógicas	OUTRA		100.0	DMOS	2009/01/01	2009/12/31		19.831,77		26.000,00	26.000,00		45.831,77	
2.1.3.	0801/040701	01	2009/14	Acordo Execução de Legação Competências Educação										5.000,00	5.000,00		5.000,00	
2.1.3.	0801/040701	01	2009/14	Transferência para os Agrupamentos de Escolas				DMOS	2009/01/01	2009/12/31				860.000,00	860.000,00		860.000,00	
2.2.				Saúde														
2.2.1.				Serviços individuais de saúde														
2.2.1.	0804/010121	01	2006/73	Acções de Sensibilização e de Divulgação	OUTRA	100.0		DMOS	2009/01/01	2009/12/31				2.000,00	2.000,00		2.000,00	
A TRANSPORTAR ...												255.256,75		1.441.600,00	1.441.600,00		1.736.856,75	

ENTIDADE				PLANO DE ACTIVIDADES MUNICIPAL										DOTAÇÕES INICIAIS DO ANO 2009						
MUNICÍPIO DE VILA NOVA DA BARQUINHA																				
														PÁGINA : 3						
OBJETIVO	CÓDIGO DA CLASSIFIC. ECONOMICA	CÓDIGO/ANO/NÚMERO DO PROJ. AÇÃO	RESCISÃO	FORMA DE REALIZAÇÃO	FONTE DE FINANCIAMENTO			RESPON. SÁVEL	DATAS			REALIZADO		DESPESAS (PREVISÃO)					TOTAL PREVISTO	
					AC	AA	FC		EX	INÍCIO	FIM	PAGAM. ATÉ 1-OUT-2008	PAGAM. PREV DE OUT-08	ANOS SEQUENTES						
														TOTAL	DEFINIDO	NÃO DEFIN	2010	2011		2012
A TRANSPORTAR ...																				
2.3.			Segurança e acção sociais										251.256,75	1.441.600,00	1.441.600,00					1.736.856,75
2.3.1.			Segurança social										169.866,31	297.050,00	297.050,00					466.916,31
2.3.1.1.	01	2006	Caixa Geral de Aposentações	OUTRA									154.478,64	255.850,00	255.850,00					410.328,64
2.3.1.1.	0201/0103050201	2006 35	Executivo Municipal	OUTRA									124.567,10	175.400,00	175.400,00					300.367,10
2.3.1.1.	0301/0103050201	2006 36	DMAF - Serviços de Finanças e Contabilidade	OUTRA	100.0			DMAF	2009/01/01	2009/12/31			15.883,66	23.600,00	23.600,00					39.483,66
2.3.1.1.	0302/0103050201	2006 37	DMAF - Serviços Administrativos	OUTRA	100.0			DMAF	2009/01/01	2009/12/31			9.668,13	14.500,00	14.500,00					24.169,13
2.3.1.1.	0303/0103050201	2006 38	DMAF - Serviço de Pessoa	OUTRA	100.0			DMAF	2009/01/01	2009/12/31			8.337,37	12.500,00	12.500,00					20.837,37
2.3.1.1.	0304/0103050201	2006 39	DMAF - Serviço de Informática	OUTRA	100.0			DMAF	2009/01/01	2009/12/31			2.686,95	3.900,00	3.900,00					6.586,95
2.3.1.1.	0305/0103050201	2006 40	DMAF - Tesouraria	OUTRA	100.0			DMAF	2009/01/01	2009/12/31			1.698,01	3.400,00	3.400,00					5.098,01
2.3.1.1.	0306/0103050201	2006 41	DMO	OUTRA	100.0			DMAF	2009/01/01	2009/12/31			2.467,19	4.200,00	4.200,00					6.667,19
2.3.1.1.	04/0103050201	2006 42	DMO	OUTRA	100.0			DMAF	2009/01/01	2009/12/31			11.951,27	10.400,00	10.400,00					22.351,27
2.3.1.1.	05/0103050201	2006 43	DMO	OUTRA	100.0			DMAF	2009/01/01	2009/12/31			13.419,89	24.000,00	24.000,00					37.419,89
2.3.1.1.	0601/0103050201	2006 44	DMOEU - Obras/Oficinas	OUTRA	100.0			DMAF	2009/01/01	2009/12/31			9.247,16	10.600,00	10.600,00					19.847,16
2.3.1.1.	0602/0103050201	2006 45	DMOEU - Serviços de Água e Abastecimento	OUTRA	100.0			DMAF	2009/01/01	2009/12/31			4.125,29	6.000,00	6.000,00					10.125,29
2.3.1.1.	0603/0103050201	2006 46	DMOEU - Saneamento	OUTRA	100.0			DMAF	2009/01/01	2009/12/31			5.362,24	7.200,00	7.200,00					12.562,24
2.3.1.1.	0604/0103050201	2006 47	DMOEU - Salubridade/higiene urbana	OUTRA	100.0			DMAF	2009/01/01	2009/12/31			5.094,23	7.600,00	7.600,00					12.694,23
2.3.1.1.	0605/0103050201	2006 48	DMOEU - Cemitério	OUTRA	100.0			DMAF	2009/01/01	2009/12/31			1.118,68	1.700,00	1.700,00					2.818,68
2.3.1.1.	0606/0103050201	2006 49	DMOEU - Trânsito e Iluminação Pública	OUTRA	100.0			DMAF	2009/01/01	2009/12/31			9.876,88	11.300,00	11.300,00					21.176,88
2.3.1.1.	0607/0103050201	2006 50	DMOEU - Serviços Administrativos	OUTRA	100.0			DMAF	2009/01/01	2009/12/31			5.980,40	9.000,00	9.000,00					14.980,40
2.3.1.1.	0608/0103050201	2006 51	DMOS - Educação	OUTRA	100.0			DMAF	2009/01/01	2009/12/31			639,30	950,00	950,00					1.589,30
2.3.1.1.	0609/0103050201	2006 52	DMOS - Cultura	OUTRA	100.0			DMAF	2009/01/01	2009/12/31			10.248,54	13.650,00	13.650,00					23.898,54
2.3.1.1.	0610/0103050201	2006 53	DMOS - Desporto	OUTRA	100.0			DMAF	2009/01/01	2009/12/31			6.137,06	8.000,00	8.000,00					14.137,06
2.3.1.1.	0611/0103050201	2006 54	DMOS - Turismo	OUTRA	100.0			DMAF	2009/01/01	2009/12/31			993,85	2.900,00	2.900,00					3.893,85
2.3.1.1.	02	2006	Segurança Social	OUTRA	100.0			DMAF	2009/01/01	2009/12/31			25.259,65	50.200,00	50.200,00					75.459,65
A TRANSPORTAR ...														1.617.000,00	1.617.000,00					2.037.223,95

ENTIDADE				PLANO DE ACTIVIDADES MUNICIPAL										DOTAÇÕES INICIAIS DO ANO 2009				
MUNICÍPIO DE VILA NOVA DA BARQUINHA				PÁGINA : 4														
OBJECTIVO	CÓDIGO DA CLASSIFIC. ECONOMICA	CÓDIGO/ANO/NÚMERO DO PROJ. ACÇÃO	DESCRIÇÃO	FORMA DE REALIZAÇÃO	FONTE DE FINANCIAMENTO			RESPON. SÁVEL	DATAS		REALIZADO		DESPESAS (PREVISÃO)					
					AC	AA	FC		INÍCIO	FIM	EX	PAGAM. ATÉ 1-OUT-2008	PAGAM. PREV DE OUT-08/2	ANO EM CURSO (FINANCIAMENTO)		ANOS SEQUENTES		
														TOTAL	DEFINIDO NÃO DEFIN	2010	2011	
																		2012
A TRANSPORTAR ...																		
2.3.1.	0101/01030503	2006 55	Executivo Municipal	OUTRA	100.0			DMAF	2009/02/01	2009/12/31		420.223,95		1.617.000,00	1.617.000,00			TOTAL PREVISITO
2.3.1.	0301/01030503	2006 56	DMAF - Serviços de Finanças e Contabilidade	OUTRA	100.0			DMAF	2009/01/01	2009/12/31		4.972,63		13.500,00	13.500,00			2.037.223,95
2.3.1.	0302/01030503	2006 57	DMAF - Serviços administrativos	OUTRA	100.0			DMAF	2009/01/01	2009/12/31		6.365,11		1.300,00	1.300,00			13.500,00
2.3.1.	04/01030503	2006 58	DMD	OUTRA	100.0			DMAF	2009/02/01	2009/12/31				8.000,00	8.000,00			6.272,63
2.3.1.	05/01030503	2006 59	DMD	OUTRA	100.0			DMAF	2009/01/01	2009/12/31		1.364,92		3.900,00	3.900,00			14.365,11
2.3.1.	0601/01030503	2006 60	DMCEM - Obras/Oficinas	OUTRA	100.0			DMAF	2009/01/01	2009/12/31		2.157,87		2.000,00	2.000,00			3.900,00
2.3.1.	0601/01030503	2006 61	DMCEM - Serviços de Água e Abastecimento	OUTRA	100.0			DMAF	2009/01/01	2009/12/31				4.500,00	4.500,00			3.900,00
2.3.1.	0604/01030503	2006 63	DMCEM - Salubridade/higiene urbana	OUTRA	100.0			DMAF	2009/01/01	2009/12/31		5.013,80		9.300,00	9.300,00			14.113,80
2.3.1.	0607/01030503	2006 64	DMCEM - Serviços Administrativos	OUTRA	100.0			DMAF	2009/01/01	2009/12/31		849,31		1.300,00	1.300,00			2.149,31
2.3.1.	0803/02030503	2006 66	DMOS - Desporto	OUTRA	100.0			DMAF	2009/02/01	2009/12/31		1.792,54		2.600,00	2.600,00			4.392,54
2.3.1.	0804/01030503	2006 67	DMOS - Saúde e Solidariedade Social	OUTRA	100.0			DMAF	2009/01/01	2009/12/31		2.743,47		4.000,00	4.000,00			6.743,47
2.3.1.	0304/01030503	2007 23	DMAF - Serviço Informática	OUTRA	100.0			DMAF	2009/02/01	2009/12/31		2.962,04		4.800,00	4.800,00			7.762,04
2.3.1.	0605/02030503	2007 24	DMCEM - Cemitério	OUTRA	100.0			DMAF	2009/01/01	2009/12/31		1.289,75		3.100,00	3.100,00			4.389,75
2.3.1.	0303/01030502	2009 2	DMAF - SFC	OUTRA	100.0			DMAF	2009/02/01	2009/12/31				5.200,00	5.200,00			5.200,00
2.3.1.	0302/01030502	2009 3	DMAF - SA	OUTRA	100.0			DMAF	2009/01/01	2009/12/31				1.550,00	1.550,00			1.550,00
2.3.1.	05/01030502	2009 4	DMD	OUTRA	100.0			DMAF	2009/01/01	2009/12/31				800,00	800,00			800,00
2.3.1.	0603/01030502	2009 5	DMCEM-Saqueamento	OUTRA	100.0			DMAF	2009/01/01	2009/12/31				1.900,00	1.900,00			1.900,00
2.3.1.	0802/01030502	2009 8	DMOS-Cultura	OUTRA	100.0			DMAF	2009/01/01	2009/12/31				3.300,00	3.300,00			3.300,00
2.3.1.	0803/01030502	2009 9	DMOS-Desporto	OUTRA	100.0			DMAF	2009/01/01	2009/12/31				800,00	800,00			800,00
2.3.1.	0604/01030502	2009 12	DMCEM - Higiene	OUTRA	100.0			DMAF	2009/01/01	2009/12/31				4.600,00	4.600,00			4.600,00
2.3.1.	0202/01030502	2009 13	Executivo	OUTRA	100.0			DMAF	2009/01/01	2009/12/31		15.387,67		4.200,00	4.200,00			4.200,00
2.3.2.		2004	Ação social									8.605,21		41.200,00	41.200,00			56.587,67
2.3.2.			Santa Casa da Misericórdia											15.900,00	15.900,00			24.595,22
A TRANSPORTAR ...												449.735,39		1.637.450,00	1.637.450,00			2.147.185,39

ENTIDADE				PLANO DE ACTIVIDADES MUNICIPAL										DOTAÇÕES INICIAIS DO ANO 2009			
MUNICÍPIO DE VILA NOVA DA BARQUENHA																	
PÁGINA : 3																	
OBJECTIVO	CÓDIGO DA CLASSIFIC. ECONOMICA	CÓDIGO/ANO/NÚMERO DO PROJ. ACÇÃO	DESCRIÇÃO	FORMA DE REALIZAÇÃO	FONTE DE FINANCIAMENTO			RESPON. SÁVEL	DADOS		REALIZADO		DESPESAS (PREVISÃO)				TOTAL PREVISÃO
					AC	AA	FC		EX	INICIO	FIM	PAGAR, ATÉ 1-OUT-2009	PAGAR, PREV DE OUT-09/2	ANOS SEQUENTES			
														ANO EM CURSO (FINANCIAMENTO)			
														TOTAL	DEFINIDO	NÃO DEFIN.	
2.3.2.	0804/050703	0101	2004 93	Empresa de Inserção Social - Apoio ao Funcionamento	OUTRA	100.0		DMOS	2009/01/01	2009/12/31	449.735,39		1.697.450,00	1.697.450,00			2.147.185,39
2.3.2.	0804/060701	0102	2004 94	Empresa de Inserção Social - Apoio ao Investimento	OUTRA	100.0		DMOS	2009/01/01	2009/12/31	5.937,37		10.500,00	10.500,00			16.437,37
2.3.2.	0804/060701	0103	2004 95	Creche	OUTRA	100.0		DMOS	2009/01/01	2009/12/31	2.667,84		5.400,00	5.400,00			8.067,84
2.3.2.	01	2007		Actividades Apoio Terceira Idade	OUTRA	100.0		DMOS	2009/01/01	2009/12/31	290,98		12.500,00	12.500,00			12.790,98
2.3.2.	0802/020105	0101	2007 32	Actividades de Apoio à Terceira Idade	OUTRA	100.0		DMOS	2009/01/01	2009/12/31	290,98		12.500,00	12.500,00			12.790,98
2.3.2.	01	2008		Comissão de Protecção de Crianças e Jovens	OUTRA	100.0		DMOS	2009/01/01	2009/12/31	5.391,48		9.800,00	9.800,00			15.193,48
2.3.2.	0804/010107	0101	2008 10	Apoio Técnico/Jurídico	OUTRA	100.0		DMOS	2009/01/01	2009/12/31	5.072,50		6.000,00	6.000,00			11.072,50
2.3.2.	0804/020121	0102	2008 11	Actividades da CPCJ	OUTRA	100.0		DMOS	2009/01/01	2009/12/31	318,98		1.300,00	1.300,00			1.618,98
2.3.2.	0804/020108	0103	2008 12	Material de Escritório	OUTRA	100.0		DMOS	2009/01/01	2009/12/31			500,00	500,00			500,00
2.3.2.	0804/020209	0104	2008 13	Comunicações	OUTRA	100.0		DMOS	2009/01/01	2009/12/31			500,00	500,00			500,00
2.3.2.	0804/020217	0105	2008 14	Material Informático	OUTRA	100.0		DMOS	2009/01/01	2009/12/31			1.500,00	1.500,00			1.500,00
2.3.2.	01	2008		Outros Apoios Sociais	OUTRA	100.0		DMOS	2009/01/01	2009/12/31	1.300,00		3.000,00	3.000,00			4.300,00
2.3.2.	0804/040701	0101	2008 2	Apoio a carenciados	OUTRA	100.0		DMOS	2009/01/01	2009/12/31	1.100,00		3.000,00	3.000,00			4.100,00
2.4.				Habituação e serviços colectivos	OUTRA	100.0		DMOS	2009/01/01	2009/12/31	271.764,45		600.000,00	600.000,00			871.764,45
2.4.4.				Abastecimento de água	OUTRA	100.0		DMOS	2009/01/01	2009/12/31	218.889,87		300.000,00	300.000,00			518.889,87
2.4.4.	0602/02011601	01	2007 10	Abastecimento Público	OUTRA	100.0		DMOS	2009/01/01	2009/12/31	238.889,87		300.000,00	300.000,00			538.889,87
2.4.5.				Resíduos sólidos	OUTRA	100.0		DMOS	2009/01/01	2009/12/31	52.874,58		300.000,00	300.000,00			352.874,58
2.4.5.	0604/020225	01	2004 115	Deposição Resíduos Sólidos	OUTRA	100.0		DMOS	2009/01/01	2009/12/31	52.874,58		300.000,00	300.000,00			352.874,58
2.5.				Serviços culturais, recreativos e religiosos	OUTRA	100.0		DMOS	2009/01/01	2009/12/31	329.374,78		632.215,00	632.215,00			961.589,78
2.5.1.				Cultura	OUTRA	100.0		DMOS	2009/01/01	2009/12/31	96.257,68		234.905,00	234.905,00			331.162,68
2.5.1.	0802/040701	01	2007 33	Associações Culturais do Concelho	OUTRA	100.0		DMOS	2009/01/01	2009/12/31	26.084,14		37.500,00	37.500,00			63.584,14
2.5.1.	0802/040701	03	2005 34	Outras entidades culturais	OUTRA	100.0		DMOS	2009/01/01	2009/12/31	7.125,00		8.000,00	8.000,00			15.125,00
				A TRANSPORTAR ...							770.096,65		2.384.150,00	2.384.150,00			3.154.246,65

ENTIDADE				PLANO DE ACTIVIDADES MUNICIPAL										DOTAÇÕES INICIAIS DO ANO 2009				
MUNICÍPIO DE VILA NOVA DA BARQUINHA				PÁGINA : 6														
OBJECTIVO	CÓDIGO DA CLASSIFIC. ECONOMICA	CÓDIGO/ANO/NÚMERO DO PROJ. ACÇÃO	DESCRIÇÃO	FORMA DE REALIZAÇÃO	FONTE DE FINANCIAMENTO			RESPON. SÁMB.	DATAS			REALIZADO		DESPESAS (PREVISÃO)				
					AC	AA	FC		EX	FIM	INICIO	FIM	PAGAR. ATÉ 1-OUT-2008	PAGAR. PREV DE OUT-08Z	ANO EM CURSO (FINANCIAMENTO)		ANOS SEQUENTES	
															TOTAL	DEFINIDO	NÃO DEFIN.	OUTROS
2.5.1.	0802/020220	02	2007 34	Ciclos de Música / 25 Abril	OUTRA	100.0			DMS	2009/01/01	2009/12/31	0	770.096,65		2.384.150,00	2.384.150,00		3.154.246,65
2.5.1.	0802/020217	03	2005 15	Publicidade	OUTRA	100.0			DMS	2009/01/01	2009/12/31		5.923,81		3.400,00	3.400,00		9.323,81
2.5.1.	0802/020220	04	2008 18	Actividades de dinamização Cultural	OUTRA	100.0			DMS	2009/01/01	2009/12/31		6.381,20		18.000,00	18.000,00		24.381,20
2.5.1.	0802/020221	05	2008 19	Material Promocional	OUTRA	100.0			DMS	2009/01/01	2009/12/31		450,00		5.000,00	5.000,00		5.450,00
2.5.1.	0802/040701	06	2008 21	Geniações - Actividades	OUTRA	100.0			DMS	2009/01/01	2009/12/31		2.093,30		10.000,00	10.000,00		12.093,30
2.5.1.	01	2004	Festas do Concelho	OUTRA	100.0				DMS	2009/01/01	2009/12/31		4.830,00		10.000,00	10.000,00		14.830,00
2.5.1.	0806/020220	0101	2004 101	Trabalhos especializados	OUTRA	100.0			DMS	2008/01/01	2009/12/31		43.450,24		53.000,00	53.000,00		96.450,24
2.5.1.	0806/020208	0102	2004 102	Aluguer Pavilhões	OUTRA	100.0			DMS	2008/01/01	2009/12/31		36.762,66		25.000,00	25.000,00		61.762,66
2.5.1.	0806/020217	0103	2004 103	Publicidade	OUTRA	100.0			DMS	2008/01/01	2009/12/31		4.430,07		10.000,00	10.000,00		10.000,00
2.5.1.	0806/020119	0104	2004 104	Artigos honoríficos	OUTRA	100.0			DMS	2008/01/01	2009/12/31		2.148,96		3.000,00	3.000,00		5.148,96
2.5.1.	0806/020115	0107	2004 107	Taças e Troféus	OUTRA	100.0			DMS	2008/01/01	2009/12/31		108,55		2.000,00	2.000,00		2.108,55
2.5.1.	01	2009	PROMOÇÃO PARQUE ALMOURL	OUTRA	100.0				DMS	2009/01/01	2009/12/31				90.005,00	90.005,00		90.005,00
2.5.1.	0806/020220	0101	2009 28	dinamização do Parque Ribeirão	OUTRA	100.0			DMS	2009/01/01	2009/12/31				90.000,00	90.000,00		90.000,00
2.5.1.	0806/020220	0102	2009 11	Animação do Castelo de Almouril	OUTRA	100.0			DMS	2009/01/01	2009/12/31				5,00	5,00		5,00
2.5.2.				Desporto, recreio e lazer									233.117,06		397.310,00	397.310,00		630.427,06
2.5.2.	01	2004	PISCINAS MUNICIPAIS	OUTRA	100.0				DMS	2009/01/01	2009/12/31		81.747,82		152.800,00	152.800,00		234.547,82
2.5.2.	0803/010107	0101	2007 40	Pessoal Técnico	OUTRA	100.0			DMS	2009/01/01	2009/12/31		3.600,00		4.800,00	4.800,00		8.400,00
2.5.2.	0803/020220	0102	2007 46	Controlo Qualidade Água	OUTRA	100.0			DMS	2009/01/01	2009/12/31		5.735,57		11.500,00	11.500,00		17.235,57
2.5.2.	0803/020109	0103	2007 45	Tratamentos Químicos	OUTRA	100.0			DMS	2009/01/01	2009/12/31		6.801,84		18.000,00	18.000,00		44.801,84
2.5.2.	0803/020201	0104	2007 44	Electricidade	OUTRA	100.0			DMS	2009/01/01	2009/12/31		18.626,07		30.000,00	30.000,00		48.626,07
2.5.2.	0803/020221	0106	2007 43	Mantenção	OUTRA	100.0			DMS	2009/01/01	2009/12/31		4.366,00		10.000,00	10.000,00		14.366,00
2.5.2.	0803/020208	0107	2007 42	Economato	OUTRA	100.0			DMS	2009/01/01	2009/12/31		317,86		1.000,00	1.000,00		1.317,86
2.5.2.	0803/020209	0108	2007 41	Gas	OUTRA	100.0			DMS	2009/01/01	2009/12/31		42.300,48		57.500,00	57.500,00		99.800,48
2.5.2.	0803/020220	04	2007 2	Projectos e Eventos Desportivos	OUTRA	100.0			DMS	2009/01/01	2009/12/31				2.000,00	2.000,00		2.000,00
A TRANSPORTAR ...													914.893,02	2.778.355,00	2.778.355,00		3.443.748,02	

ENTIDADE				PLANO DE ACTIVIDADES MUNICIPAL										DOTAÇÕES INICIAIS DO ANO 2009							
MUNICÍPIO DE VILA NOVA DA BARQUINHA																					
OBJECTIVO	CÓDIGO DA CLASSIFIC. ECONOMICA	CÓDIGO/ANO/NÚMERO DO PROJ. ACCÇÃO	DESCRIÇÃO	FORMA DE REALIZAÇÃO	FONTE DE FINANCIAMENTO			RESPON. SÁVEL	DATAS			REALIZADO		DESPESAS (PREVISÃO)				TOTAL PREVISTO			
					AC	AA	FC		INÍCIO	FIM	EX	PAGAM. ATÉ 1-OUT-2008	PAGAM. PREV DE OUT-08	ANO EM CURSO (FINANCIAMENTO)			TOTAL		2010	2011	OUTROS
														TOTAL	DEFINIDO	NÃO DEFIN.					
PÁGINA : 7																					
2.5.2.	0803/040701	02	2007 9	Associações Desportivas do Concelho	OUTRA	100.0		OMOS	2009/01/01	2009/12/31	A TRANSPORTAR ...	914.893,02		2.718.355,00	2.718.355,00			3.643.248,02			
2.5.2.	0803/080701	01	2007 14	Associações Desportivas - Investimento	OUTRA	100.0		OMOS	2009/01/01	2009/12/31		11.600,00		25.000,00	25.000,00			36.600,00			
2.5.2.	0803/080701	02	2007 15	Protocolos com outras Entidades	OUTRA	100.0		OMOS	2009/01/01	2009/12/31		3.700,00		5.000,00	5.000,00			8.700,00			
2.5.2.	0803/020210	01	2007 35	Actividades Aquáticas	OUTRA	100.0		OMOS	2009/01/01	2009/12/31				5,00	5,00			5,00			
2.5.2.	01	2008	JUVENITUDE E TEMPOS LIVRES																		
2.5.2.	0805/020215	0101	2008 15	Ocupação Tempos Livres	OUTRA	100.0		OMOS	2009/01/01	2009/12/31		135.829,27		200.000,00	200.000,00			335.829,27			
2.5.2.	0805/040701	0102	2008 16	Protocolos com Associações	OUTRA	100.0		OMOS	2009/01/01	2009/12/31		240,00		12.505,00	12.505,00			12.745,00			
2.5.2.	0805/020111	0103	2008 17	Actividades de dinamização Juvenil	OUTRA	100.0		OMOS	2009/01/01	2009/12/31		240,00		10.000,00	10.000,00			10.240,00			
3.			Funções económicas											2.500,00	2.500,00			2.500,00			
3.1.			Agricultura, pecuária, silvicultura, caça e pesca											5,00	5,00			5,00			
3.1.			GABINETE INTERMUNICIPAL PREVENÇÃO FOGOS FLORESTAIS											1.500,00	1.500,00			1.500,00			
3.1.	0302/020211	0105	2007 29	Actividades de Sensibilização	OUTRA	100.0		DMAF	2009/01/01	2009/12/31				1.500,00	1.500,00			1.500,00			
4.			Outras funções																		
4.1.			Operações da divisão antárquica									391.075,71		839.320,00	839.320,00			1.230.395,71			
4.1.	0302/020211	0105	2007 29	Actividades de sensibilização	OUTRA	100.0		DMAF	2009/01/01	2009/12/31		291.117,51		482.000,00	482.000,00			773.117,51			
4.1.	0302/020211	0105	2007 29	Actividades de sensibilização	OUTRA	100.0		DMAF	2009/01/01	2009/12/31		164.673,05		282.000,00	282.000,00			446.673,05			
4.1.	0302/020211	0105	2007 29	Actividades de sensibilização	OUTRA	100.0		DMAF	2009/01/01	2009/12/31		126.444,46		200.000,00	200.000,00			326.444,46			
4.2.			Transferências entre administrações									99.958,20		316.820,00	316.820,00			416.778,20			
4.2.	0202/080501	01	2003 17	Junta de Freguesia Atalaia	OUTRA	100.0		DMAF	2009/01/01	2009/12/31		2.700,00		10.400,00	10.400,00			23.100,00			
4.2.	0202/080501	02	2003 18	Junta de Freguesia Meia do Norte	OUTRA	100.0		DMAF	2009/01/01	2009/12/31		12.700,00		25.400,00	25.400,00			38.100,00			
4.2.	0202/080501	03	2003 19	Junta de Freguesia Praia do Ribatejo	OUTRA	100.0		DMAF	2009/01/01	2009/12/31		8.900,00		27.000,00	27.000,00			35.900,00			
4.2.	0202/080501	04	2003 20	Junta de Freguesia Tarcos	OUTRA	100.0		DMAF	2009/01/01	2009/12/31		1.560,00		23.120,00	23.120,00			24.680,00			
A TRANSPORTAR ...												1.383.239,80		3.550.285,00	3.550.285,00			4.933.524,00			

OBJECTIVO	DESCRIÇÃO	REALIZADO		DESPESAS (PREVISÃO)					TOTAL PREVISTO	
		PAGAM. ATÉ 1-OUT-2008	PAGAM. PREV DE OUT-DEZ	ANO EM CURSO (FINANCIAMENTO)		ANOS SEGUINTE				
				TOTAL	DEFINIDO	NÃO DEFIN	2010	2011		2012
02	Cultura Desporto e Tempos Livres	240,00		14.505,00	14.505,00					14.745,00
0202	Juventude e Tempos Livres	240,00		14.505,00	14.505,00					14.745,00
03	Ação Social	6.782,46		25.300,00	25.300,00					32.082,46
0301	Comparticipação no âmbito das Parcerias de Ação Social	5.391,48		9.800,00	9.800,00					15.191,48
0303	Actividades de Apoio à 3ª Idade	290,98		12.500,00	12.500,00					12.790,98
0304	OUTROS APOIOS SOCIAIS	1.100,00		3.000,00	3.000,00					4.100,00
04	Saúde			2.000,00	2.000,00					2.000,00
0402	Sensibilização			2.000,00	2.000,00					2.000,00
06	Saneamento	52.874,58		300.000,00	300.000,00					352.874,58
0602	Resíduos Sólidos	52.874,58		300.000,00	300.000,00					352.874,58
07	Segurança e Ordem Pública	32.500,00		60.000,00	60.000,00					92.500,00
0701	Protecção civil e luta contra incêndios	32.500,00		60.000,00	60.000,00					92.500,00
08	Turismo			90.005,00	90.005,00					90.005,00
0803	Transferências correntes	70.478,01		151.000,00	151.000,00					221.478,01
14	Instituições	25.668,87		80.500,00	80.500,00					106.168,87
1401	Instituições	25.668,87		80.500,00	80.500,00					106.168,87
1402	Associações	44.809,14		70.500,00	70.500,00					115.309,14
15	Aquisição serviços	276.776,23		371.500,00	371.500,00					648.276,23
1501	Água	218.889,87		300.000,00	300.000,00					518.889,87
1504	Transportes	51.357,49		65.000,00	65.000,00					116.357,49
1505	Seguros	6.528,87		6.500,00	6.500,00					13.028,87
16	Transferências de Capital	77.989,33		281.825,00	281.825,00					359.814,33
1601	Delegação competências	28.560,00		116.320,00	116.320,00					144.880,00
1602	Instituições	45.729,33		90.500,00	90.500,00					136.229,33
1603	Associações	3.700,00		5.005,00	5.005,00					8.705,00
1605	sociedades públicas			70.000,00	70.000,00					70.000,00
17	Actividades Culturais	63.048,55		99.400,00	99.400,00					162.448,55
1701	Ciclos culturais	19.598,31		46.400,00	46.400,00					65.998,31
1702	Outras Actividades	43.450,24		53.000,00	53.000,00					96.450,24
19	Operações da dívida autárquica	291.117,51		482.000,00	482.000,00					773.117,51
1901	Empréstimos a médio e longo prazos	291.117,51		482.000,00	482.000,00					773.117,51
20	Aquisição de Bens	217.577,09		507.800,00	507.800,00					725.377,09
2001	Energia Eléctrica			155.000,00	155.000,00					155.000,00
2002	PISCINAS MUNICIPAIS	217.577,09		352.800,00	352.800,00					570.377,09
22	Accao Social Escolar	204.870,39		1.153.100,00	1.153.100,00					1.357.970,39
2201	1º Ciclo	106.354,83		148.700,00	148.700,00					255.054,83
2202	Jardins de Infância	98.515,56		144.400,00	144.400,00					242.915,56
2203	Contrato Execução Delegação Competências			860.000,00	860.000,00					860.000,00
23	Educação			255.850,00	255.850,00					410.328,64
2301	Segurança Social	154.478,64		175.400,00	175.400,00					300.367,20
2302	CGA	124.967,20		58.100,00	58.100,00					87.611,44
2303	Segurança Social - Regime Geral	29.511,44		22.350,00	22.350,00					22.350,00
24	Segurança Social - Regime Função Pública			15.900,00	15.900,00					24.505,21
24	Santa Casa da Misericórdia	8.605,21		1.500,00	1.500,00					1.500,00
26	Prevenção Fogos florestais									
TOTAL GERAL		1.457.338,00		3.811.685,00	3.811.685,00					5.269.023,00

[Assinatura]



MUNICÍPIO DE VILA NOVA DA BARQUINHA

MAPA DE PESSOAL 2009



MAPA DE PESSOAL - 2009
(Cfr. art. 5.º, da Lei n.º 12-A/2008, de 27 de Fevereiro)

UNIDADE ORGÂNICA	ATRIBUIÇÕES / COMPETÊNCIAS / ACTIVIDADES	CARREIRA			ÁREA FORMAÇÃO ACADÉMICA E / OU PROFISSIONAL	Observações	POSTOS DE TRABALHO			
		Cargo	Carreira	Categoria			OCUPADOS		A OCUPAR EM 2009	
							N.º	Modalidade Vinculação	N.º	MODALIDADE VINCULAÇÃO
Gabinetes Apoio Técnico / Executivo	Gabinete Apoio Executivo	-	Geral Assistente Técnico	Assistente Técnico	-		2	Contrato Trabalho Tempo Indeterminado	0	-
	Gabinete de Informação e Relações Públicas - art.16.º, do Regulamento dos Serviços da CMVNB	-	Geral Técnico Superior	Geral Técnico Superior	Licenciatura em Comunicação Social		1	Contrato Trabalho Tempo Indeterminado	0	-
	Gabinete de Assessoria Jurídica - art.14.º, do Regulamento dos Serviços da CMVNB	-	Geral Técnico Superior	Geral Técnico Superior	Licenciatura em Direito		1	Contrato Trabalho a Termo Certo Resolutivo	1	Contrato Trabalho Tempo Indeterminado
	Gabinete Técnico Florestal - Protocolo com Direcção Geral das Florestas	-	Geral Técnico Superior	Geral Técnico Superior	Licenciatura Engenharia Florestal		1	Contrato Trabalho Termo Certo Resolutivo	0	-
	Serviço Protecção Civil - art. 13.º do Regulamento dos Serviços Municipais	-	Geral Técnico Superior	Geral Técnico Superior	Licenciatura	Encontra-se integrado na unidade orgânica DMAF, exercendo funções no Núcleo Património	0	Contrato Trabalho Tempo Indeterminado	0	-
	Gabinete de Informação e Relações Públicas - art.16.º, do Regulamento dos Serviços da CMVNB		Carreira Geral Técnico Superior	Geral Técnico Superior	Licenciatura Relações Internacionais		0	-	1	Contrato de Trabalho a Termo Certo Resolutivo
	Gabinete de Informação e Relações Públicas - art.16.º, do Regulamento dos Serviços da CMVNB		Carreira Geral Técnico Superior - TS/ 2.º	Geral Técnico Superior	Curso Superior na área de Relações Internacionais		0	-	1	Contrato de Trabalho a Termo Certo Resolutivo
Divisão Municipal de Administração e Finanças - DMAF	Direcção da DMAF - arts. 6.º e 17.º, do Regulamento dos Serviços da CMVNB	Chefe de Divisão	-	-	Licenciatura em Direito		1	Comissão de Serviço	0	-
	Secção de expediente geral e arquivo - art. 18.º, n.ºs. 1, 3 e 4, do Regulamento dos Serviços da CMVNB	-	Geral Assistente Técnico	Assistente Técnico	-		3	Contrato Trabalho Tempo Indeterminado	0	-
		-	Geral Assistente Operacional	Assistente Operacional	-		1	Contrato Trabalho Tempo Indeterminado	1	Contrato Trabalho Tempo Indeterminado
	Secção de Finanças e Contabilidade - art. 19.º, n.ºs. 1, 2.1, 2.2 e 2.3, do Regulamento dos Serviços da CMVNB	-	Geral Assistente Técnico	Assistente Técnico	-		1	Contrato Trabalho Tempo Indeterminado	0	-
		-	Geral Assistente Técnico	Assistente Técnico	-		1	Contrato Trabalho Termo Certo Resolutivo	0	-
		-	Geral Técnico Superior	Geral Técnico Superior	Licenciatura Administração Pública		1	Contrato Trabalho Termo Certo Resolutivo	1	Contrato Trabalho Tempo Indeterminado
		-	Geral Técnico Superior	Geral Técnico Superior	Curso Superior na área de Finanças/Economia/Contabilidade/Gestão		0	-	2	Contrato Trabalho Tempo Indeterminado
		-	Geral Assistente Técnico	Assistente Técnico	-		2	Contrato Trabalho Tempo Indeterminado	0	-
		-	Geral Assistente Operacional	Assistente Operacional	-		3	Contrato Trabalho Tempo Indeterminado	0	-
		Núcleo Património - art. 19.º, ponto 2.4, do Regulamento dos serviços da CMVNB	-	Geral Técnico Superior	Geral Técnico Superior	Licenciatura		1	Contrato Trabalho Tempo Indeterminado	0

MAPA DE PESSOAL - 2009
(Cfr. art. 5.º, da Lei n.º 12-A/2008, de 27 de Fevereiro)

UNIDADE ORGÂNICA	ATRIBUIÇÕES / COMPETÊNCIAS / ACTIVIDADES	CARREIRA			ÁREA FORMAÇÃO ACADÉMICA E / OU PROFISSIONAL	Observações	POSTOS DE TRABALHO			
		Cargo	Carreira	Categoria			OCUPADOS		A OCUPAR EM 2009	
							N.º	Modalidade Vinculação	N.º	MODALIDADE VINCULAÇÃO
Divisão Municipal de Administração e Finanças - DMAF	Núcleo Aproveitamento - art. 19.º, ponto 2.5, do Regulamento dos serviços da CMVNB	-	Geral Assistente Técnico	Assistente Técnico	-		1	Contrato Trabalho Tempo Indeterminado	0	-
	Tesouraria - art. 20.º, do Regulamento dos serviços da CMVNB	-	Geral Assistente Técnico	Coordenador Técnico	-		1	Contrato Trabalho Tempo Indeterminado	0	-
		-	Geral Assistente Técnico	Assistente Técnico	-		1	Contrato Trabalho Tempo Indeterminado	0	-
	Secção de Pessoal - art. 21.º, pontos 1, 2.1, 2.2, 2.4 e 2.5, do regulamento dos serviços da CMVNB	-	Geral Assistente Técnico	Assistente Técnico	-		2	Contrato Trabalho Tempo Indeterminado	0	-
	Núcleo de Informática - art. 23.º, do Regulamento dos serviços da CMVNB	-	Geral Assistente Técnico	Assistente Técnico	Curso Técnico Profissional Nível III		1	Contrato Trabalho Tempo Indeterminado	0	-
		-	Geral Técnico Superior	Geral Técnico Superior	Licenciatura em Engenharia Informática		1	Contrato Trabalho Termo Certo Resolutivo	0	-
Divisão Municipal de Urbanismo - DMU	Direcção da DMU - arts. 6.º e 24.º, do Regulamento dos Serviços da CMVNB	Chefe de Divisão	-	-	Licenciatura em Arquitectura		1	Comissão de Serviço	0	-
	Urbanização e Edificação e Ordenamento do Território	-	Geral Técnico Superior	Geral Técnico Superior	Licenciatura em Arquitectura		1	Contrato Trabalho Tempo Indeterminado	0	-
	Edificação e Infra estruturas urbanísticas, arts. 24.º, ponto 2.2 e 25.º, ponto 2.2 do Regulamento dos serviços da CMVNB	-	Geral Técnico Superior	Geral Técnico Superior	Licenciatura em Engenharia Civil		1	Contrato Trabalho Tempo Indeterminado	0	-
	Secção Administrativa e Atendimento - art. 24.º, ponto 2.5 do Regulamento dos serviços da CMVNB	-	Geral Assistente Técnico	Assistente Técnico			3	Contrato Trabalho Tempo Indeterminado	0	-
		-	Geral Assistente Operacional	Assistente Operacional	-		1	Contrato Trabalho Tempo Indeterminado	0	-
	Apoio Técnico - Desenho - art. 24.º, ponto 2.3 do Regulamento dos serviços da CMVNB	-	Geral Assistente Técnico	Assistente Técnico	Curso Técnico Profissional Desenho - Nível III		1	Contrato Trabalho Tempo Indeterminado	0	-
	Informação Geográfica Municipal - art. 24.º, ponto 2.4 do Regulamento dos serviços da CMVNB	-	Geral Técnico Superior	Geral Técnico Superior	Licenciatura em Engenharia Geográfica		0	-	1	Contrato Trabalho Tempo Indeterminado/Meio Tempo
	Serviço Fiscalização Municipal art. 28.º do Regulamento dos serviços da CMVNB	-	Geral Assistente Técnico	Assistente Técnico	Curso fiscal municipal do CEFA - Nível III		1	Contrato Trabalho Termo Certo Resolutivo	0	-
Divisão Municipal de Obras - DMO	Direcção da DMO- arts. 6.º e 25.º, do Regulamento dos Serviços da CMVNB	Chefe de Divisão	-	-	Curso Superior de Engenharia Civil		1	Comissão de Serviço	0	-
	Artigo 25.º do Regulamento dos Serviços da CMVNB	-	Geral Técnico Superior	Geral Técnico Superior	Curso Superior Engenharia Civil		1	Contrato Trabalho Tempo Indeterminado	0	-
	Secção Administrativa - art. 25.º, ponto 2.4 do Regulamento dos serviços da CMVNB	-	Geral Assistente Técnico	Assistente Técnico	-		1	Contrato Trabalho Tempo Indeterminado	0	-
	Núcleo das Obras Municipais - art. 25.º, ponto 2.1 do Regulamento dos Serviços da CMVNB	-	Geral Assistente Técnico	Assistente Técnico	Curso Técnico Profissional Construção Civil- Nível III		1	Contrato Trabalho Tempo Indeterminado	0	-
	Serviço Limpeza instalações municipais	-	Geral Assistente Operacional	Assistente Operacional	-		1	Contrato Trabalho Tempo Indeterminado	0	-
	Serviço Higiene , saúde e Segurança no Trabalho		Geral Técnico Superior	Geral Técnico Superior	Licenciatura em Higiene e Segurança no Trabalho		0	-	1	Contrato de Trabalho a Termo Certo Resolutivo

MAPA DE PESSOAL - 2009
(Cfr. art. 5.º, da Lei n.º 12-A/2008, de 27 de Fevereiro)

UNIDADE ORGÂNICA	ATRIBUIÇÕES / COMPETÊNCIAS / ACTIVIDADES	CARREIRA			ÁREA FORMAÇÃO ACADÉMICA E / OU PROFISSIONAL	Observações	POSTOS DE TRABALHO			
		Cargo	Carreira	Categoria			OCUPADOS		A OCUPAR EM 2009	
							N.º	Modalidade Vinculação	N.º	MODALIDADE VINCULAÇÃO
Divisão Municipal Manutenção Equipamento Rural e Urbano - DMMERU	Direção da DMMERU- arts. 6.º e 26.º, do Regulamento dos Serviços da CMVNB	Chefe de Divisão	-	-	Licenciatura Engenharia Civil		1	Comissão de Serviço	0	
	Artigo 26.º do Regulamento dos Serviços da CMVNB	-	Geral Técnico Superior	Geral Técnico Superior	Licenciatura Engenharia Civil		1	Contrato Trabalho Tempo Indeterminado	0	
	Secção Administrativa - art. 26.º, ponto 2.10 do Regulamento dos serviços da CMVNB	-	Geral Assistente Técnico	Assistente Técnico	-		1	Contrato Trabalho Tempo Indeterminado	0	
	Secção Administrativa/ Armazém	-	Geral Assistente Operacional	Assistente Operacional	-		1	Contrato Trabalho Termo Certo Resolutivo	0	-
		-	Geral Assistente Operacional	Assistente Operacional	-		1	Contrato Trabalho Tempo Indeterminado	0	-
	Oficinas - art. 26.º, ponto 2.8 do Regulamento dos serviços da CMVNB	-	Geral Assistente Operacional	Assistente Operacional	-		1	Contrato Trabalho Tempo Indeterminado	0	-
			Geral Assistente Operacional	Assistente Operacional	-		1	Contrato Trabalho Tempo Indeterminado	0	-
			Geral Assistente Operacional	Assistente Operacional	-		1	Contrato Trabalho Tempo Indeterminado	0	-
			Geral Assistente Operacional	Assistente Operacional	-		1	Contrato Trabalho Tempo Indeterminado	0	-
			Geral Assistente Operacional	Assistente Operacional	-		1	Contrato Termo Certo Resolutivo	0	-
			Geral Assistente Operacional	Assistente Operacional	-		1	Contrato Termo Certo Resolutivo	0	-
	Oficinas - art. 26.º, ponto 2.8 do Regulamento dos serviços da CMVNB		Geral Assistente Operacional	Assistente Operacional	-		1	Contrato Trabalho Tempo Indeterminado	0	-
			Geral Assistente Operacional	Assistente Operacional	-		1	Contrato Trabalho Tempo Indeterminado	0	-
			Geral Assistente Operacional	Assistente Operacional	-		1	Contrato Trabalho Tempo Indeterminado	0	-
			Geral Assistente Operacional	Assistente Operacional	-		1	Contrato Trabalho Tempo Indeterminado	0	-
			Geral Assistente Operacional	Assistente Operacional	-		1	Contrato Trabalho Tempo Indeterminado	0	-
	Abastecimento de Água - art. 26.º, ponto 2.2 do Regulamento dos serviços da CMVNB		Geral Assistente Operacional	Assistente Operacional	-		1	Contrato Trabalho Tempo Indeterminado	0	-
			Geral Assistente Operacional	Assistente Operacional	-		1	Contrato Trabalho Tempo Indeterminado	0	-
			Geral Assistente Operacional	Assistente Operacional	-		1	Contrato Trabalho Tempo Indeterminado	0	-
			Geral Assistente Operacional	Assistente Operacional	-		1	Contrato Trabalho Tempo Indeterminado	0	-
			Geral Assistente Operacional	Assistente Operacional	-		1	Contrato Trabalho Tempo Indeterminado	0	-
	Saneamento - art. 26.º, ponto 2.3 do Regulamento dos serviços da CMVNB		Geral Assistente Operacional	Assistente Operacional	-		1	Contrato Trabalho Tempo Indeterminado	0	-
			Geral Assistente Operacional	Assistente Operacional	-		1	Contrato Trabalho Tempo Indeterminado	0	-
			Geral Assistente Operacional	Assistente Operacional	-		1	Contrato Trabalho Tempo Indeterminado	0	-
			Geral Assistente Operacional	Assistente Operacional	-		1	Contrato Trabalho Tempo Indeterminado	0	-

MAPA DE PESSOAL - 2009
(Cfr. art. 5.º, da Lei n.º 12-A/2008, de 27 de Fevereiro)

UNIDADE ORGÂNICA	ATRIBUIÇÕES / COMPETÊNCIAS / ACTIVIDADES	CARREIRA			ÁREA FORMAÇÃO ACADÉMICA E / OU PROFISSIONAL	Observações	POSTOS DE TRABALHO			
		Cargo	Carreira	Categoria			OCUPADOS		A OCUPAR EM 2009	
							N.º	Modalidade Vinculação	N.º	MODALIDADE VINCULAÇÃO
Divisão Municipal Manutenção Equipamento Rural e Urbano - DMMERU	Saneamento - art. 26.º, ponto 2.3 do Regulamento dos serviços da CMVNB		Geral Assistente Operacional	Assistente Operacional	-		1	Contrato Trabalho Tempo Indeterminado	0	-
			Geral Assistente Operacional	Assistente Operacional					2	Contrato Trabalho Tempo Indeterminado
	Higiene, Limpeza e Espaços Verdes - art. 26.º, pontos 2.4 e 2.5, do Regulamento dos serviços da CMVNB		Geral Assistente Operacional	Assistente Operacional	-		1	Contrato Trabalho Tempo Indeterminado	0	-
			Geral Assistente Operacional	Assistente Operacional	-		1	Contrato Trabalho Tempo Indeterminado	0	-
			Geral Assistente Operacional	Assistente Operacional	-		1	Contrato Trabalho Tempo Indeterminado	0	-
			Geral Assistente Operacional	Assistente Operacional	-		1	Contrato Trabalho Tempo Indeterminado	0	-
			Geral Assistente Operacional	Assistente Operacional	-		1	Contrato Trabalho Tempo Indeterminado	0	-
			Geral Assistente Operacional	Assistente Operacional			0		5	Contrato de Trabalho a Termo Certo Resolutivo
	Higiene, Limpeza e Espaços Verdes - art. 26.º, pontos 2.4 e 2.5, do Regulamento dos serviços da CMVNB		Geral Assistente Operacional	Assistente Operacional	-		1	Contrato Trabalho Tempo Indeterminado	0	-
			Geral Assistente Operacional	Assistente Operacional	-		1	Contrato Trabalho Tempo Indeterminado	0	-
			Geral Assistente Operacional	Assistente Operacional	-		1	Contrato Trabalho Termo Certo Resolutivo	0	-
			Geral Assistente Operacional	Assistente Operacional	-		1	Contrato Trabalho Termo Certo Resolutivo	0	-
			Geral Assistente Operacional	Assistente Operacional	-		1	Contrato Trabalho Termo Certo Resolutivo	0	-
			Geral Assistente Operacional	Assistente Operacional	-		1	Contrato Trabalho Termo Certo Resolutivo	0	-
	Higiene, Limpeza e Espaços Verdes - art. 26.º, pontos 2.4 e 2.5, do Regulamento dos serviços da CMVNB		Geral Assistente Operacional	Assistente Operacional	-		1	Contrato Trabalho Termo Certo Resolutivo	0	-
			Geral Assistente Operacional	Assistente Operacional	-		1	Contrato Trabalho Termo Certo Resolutivo	0	-
	Cemitério Municipal - art. 26.º, ponto 2.7, do Regulamento dos serviços da CMVNB		Geral Assistente Operacional	Assistente Operacional	-		1	Contrato Trabalho Tempo Indeterminado	0	-
			Geral Assistente Operacional	Assistente Operacional	-		1	Contrato Trabalho Termo Certo Resolutivo	0	-
			Geral Assistente Operacional	Assistente Operacional	-		1	Contrato Trabalho Termo Certo Resolutivo	0	-
	Trânsito e Iluminação Pública - art. 26.º, ponto 2.6, do Regulamento dos serviços da CMVNB		Geral Assistente Técnico	Assistente Técnico	-		1	Contrato Trabalho Tempo Indeterminado	0	-
	Trânsito e Iluminação Pública - art. 26.º, ponto 2.6, do Regulamento dos serviços da CMVNB		Geral Assistente Operacional	Assistente Operacional	-		1	Contrato Trabalho Tempo Indeterminado	0	-
			Geral Assistente Operacional	Assistente Operacional	-		1	Contrato Trabalho Tempo Indeterminado	0	-
			Geral Assistente Operacional	Encarregado Operacional	-		1	Contrato Trabalho Tempo Indeterminado	0	-
			Geral Assistente Operacional	Assistente Operacional	-		1	Contrato Trabalho Tempo Indeterminado	0	-
			Geral Assistente Operacional	Assistente Operacional	-		1	Contrato Trabalho Tempo Indeterminado	0	-

Handwritten signature

Handwritten signatures and initials
4/5

MAPA DE PESSOAL - 2009
(Cfr. art. 5.º, da Lei n.º 12-A/2008, de 27 de Fevereiro)

UNIDADE ORGÂNICA	ATRIBUIÇÕES / COMPETÊNCIAS / ACTIVIDADES	CARREIRA			ÁREA FORMAÇÃO ACADÊMICA E / OU PROFISSIONAL	Observações	POSTOS DE TRABALHO			
							OCUPADOS		A OCUPAR EM 2009	
		Cargo	Carreira	Categoria			N.º	Modalidade Vinculação	N.º	MODALIDADE VINCULAÇÃO
			Geral Assistente Operacional	Assistente Operacional	-		1	Contrato Trabalho Tempo Indeterminado	0	-
Divisão Municipal de Desenvolvimento Social - DMDS	Direção da DMDS - arts. 6.º e 27.º, do Regulamento dos Serviços da CMVNB	Chefe de Divisão	-	-	-		1	Comissão de Serviço	0	-
	Artigo 27.º do Regulamento dos Serviços da CMVNB	-	Geral Técnico Superior	Geral Técnico Superior	Licenciatura em Política Social		1	Contrato Trabalho Tempo Indeterminado	0	-
	Educação	-	Geral Assistente Operacional	Assistente Operacional	-		13	Contrato Termo Certo Resolutivo	0	-
			Geral Assistente Operacional	Assistente Operacional	-		1	Contrato Termo Certo Resolutivo / Meio Tempo	0	-
			Geral Assistente Operacional	Assistente Operacional			0		1	Contrato Trabalho Tempo Indeterminado
			Geral Assistente Operacional	Assistente Operacional	-		0		8	Contrato Trabalho Termo Certo Resolutivo
	Cultura	-	Geral Assistente Operacional	Assistente Operacional	-		2	Contrato Trabalho Tempo Indeterminado	1	Contrato Trabalho Tempo Indeterminado
			Geral Técnico Superior	Geral Técnico Superior	-		1	Contrato Trabalho Tempo Indeterminado	0	-
			Geral Assistente Técnico	Assistente Técnico	Curso Técnico Profissional Biblioteca e Documentação - Nível III		1	Contrato Trabalho Tempo Indeterminado	1	Contrato Trabalho Tempo Indeterminado
			Geral Assistente Técnico	Assistente Técnico	-		1	Contrato Trabalho Tempo Indeterminado	0	-
			Geral Assistente Técnico	Assistente Técnico	Curso Técnico Profissional Arquivo - Nível III		0	Contrato Trabalho Tempo Indeterminado	1	Contrato Trabalho Tempo Indeterminado
	Desporto		Geral Assistente Operacional	Encarregado Operacional	-		1	Contrato Trabalho Tempo Indeterminado	0	-
			Geral Assistente Operacional	Assistente Operacional	-		3	Contrato Trabalho Tempo Indeterminado	1	Contrato Trabalho Termo Certo Resolutivo
			Geral Assistente Operacional	Assistente Operacional	-		2	Contrato Trabalho Termo Certo Resolutivo	0	-
			Geral Assistente Técnico	Assistente Técnico	-		2	Contrato Trabalho Tempo Indeterminado	0	-
	Solidariedade Social		Geral Técnico Superior	Geral Técnico Superior	Licenciatura em Política Social		0		1	Contrato Trabalho Termo Certo Resolutivo
	Turismo		Geral Técnico Superior	Geral Técnico Superior	Licenciatura		1	Contrato Trabalho Tempo Indeterminado	0	-

Handwritten signature

Handwritten signatures and initials
5/5