

- Arranjo Centro Médico de Limeiras;
- Colocação iluminação de Natal em Praia do Ribatejo e Tancos;
- Corte de árvores no Campo de Futebol de Moita do Norte;
- Execução de tampas de caixas;
- Colocação de grelhas no Centro de Negócios;
- Retirar sucata do estaleiro;
- Aplicação de herbicidas em vários locais;
- Desentupimento da rede de esgotos;
- Limpeza da ETAR de Tancos;
- Pintura de estacionamento em Atalaia;
- Pintura de zebras em Praia do Ribatejo;
- Arranjo da entrada do Bairro de Santa Maria;
- Montagem de Pavilhões em Atalaia;

Também durante o ano de 2009, foram realizadas reuniões com as Juntas de Freguesia do Concelho para recolha de necessidades de trabalhos a executar por esta Divisão.

O Projecto “Ecoponto Limpo” teve a sua continuidade, com a adesão de mais comércios.

#### 9.4 – NO ÂMBITO DA DIVISÃO MUNICIPAL DE DESENVOLVIMENTO SOCIAL (DMDS)

##### 9.4.1 – Educação

Em 2008 decorreram todos os trabalhos tendentes à transferência de mais um conjunto de competências em matéria de educação, para os Municípios. Estas resultaram de um consenso negocial entre o Governo e a Associação Nacional de Municípios Portugueses.

Assim em 2009, foi transferido para o município o pessoal não docente das escolas básicas e da educação pré-escolar, e a gestão do pessoal não docente passa a ser feita

pela Câmara, em matéria de recrutamento, afectação e colocação de pessoal, gestão de carreiras e remunerações e poder disciplinar.

No que diz respeito ao ensino pré - escolar, os alunos passaram a ter disponíveis aulas de actividade desportiva

No mês de Setembro teve início o novo ano lectivo de 2009/2010, estão inscritos no 1º Ciclo do Ensino Básico 282 alunos, divididos pelos dois Agrupamentos Escolares, sendo 228 do Agrupamento de Vila Nova da Barquinha e 54 do Agrupamento de Praia do Ribatejo.

Relativamente ao ensino pré-escolar estão inscritos: No agrupamento de Vila Nova da Barquinha 118 crianças e na Praia do Ribatejo 27 crianças.

No âmbito da Acção Social Escolar, foram analisados todos os processos quer do 1º ciclo quer dos Jardins-de-infância.

Assim e tendo em consideração a legislação em vigor, para atribuição dos respectivos subsídios, dos alunos matriculados no 1º ciclo, 40,35% dos alunos do Agrupamento de escolas D. Maria II e 72,22% dos alunos do Agrupamento de escolas da Praia do Ribatejo têm direito a Acção Social Escolar, conforme o disposto no Despacho 18 987/2009, de 17 de Agosto. Este apoio divide-se em:

a) apoio para aquisição de livros e outro material escolar, e,

b) apoio à hora de almoço que inclui a refeição e o acompanhamento por auxiliar. Utilizam o serviço de refeições 175 crianças – 62,1% do total – nas escolas de Atalaia, Moita do Norte nº1, Vila Nova da Barquinha, Tancos e Praia do Ribatejo. Este serviço é prestado pelas Associações de Pais em parceria com a Câmara Municipal e também com a Escola EB 2,3 de Praia do Ribatejo no que se refere ao 1º ciclo da Praia do Ribatejo. A autarquia suporta as despesas referentes a este serviço num montante de 20€/mês/aluno Subsidiado A, que almoce na escola e 10€/mês/aluno Subsidiado B.

Relativamente aos Jardins-de-infância e no que diz respeito às comparticipações dos encarregados de educação no âmbito da componente de apoio à família, foi tida em consideração o Despacho 300/97 de 9 de Setembro, no que diz respeito aos prolongamentos, bem como o Despacho nº 18 987/2009 de 17 de Agosto, no que diz respeito às refeições.

#### 9.4 2– Acção Social

##### **No âmbito da Acção Social**

Manteve-se durante o ano, os serviços de atendimento diário a utentes e seus agregados familiares, podendo-se apontar como áreas de maior incidência os que dizem respeito às

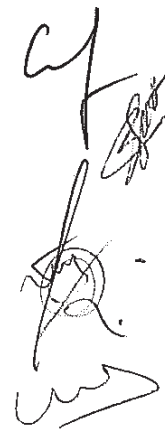

más condições da habitação e aos pagamentos de empréstimos, com a habitação em atraso, bem como o desemprego.

No âmbito do desemprego foi aplicada a nova legislação dos - Programas Sociais de Emprego – IEFP denominados CEI (Contrato emprego e Inserção – para pessoas a receber subsidio de desemprego) e CEI+ (para pessoas a receber rendimento social de inserção)

Foi realizada uma Candidatura Conjunta do Médio Tejo ao Ano Europeu Contra a Pobreza e Exclusão Social;

Iniciou-se a Actualização dos Processos de Habitação Social e reiniciou-se o Projecto da Loja Social.

#### 9.4 3– Núcleo da Cultura

##### Biblioteca e Espaço Internet

A Biblioteca de Vila Nova da Barquinha conta com 1509 leitores inscritos, e durante o ano de 2009, apresentou os seguintes indicadores:

Leitores atendidos						Novos leitores	Livros requisitados
<11	11-16	>17	TOTAL	M	F		
90	84	340	514	225	289	128	1069

A biblioteca de Praia do Ribatejo tem actualmente 481 leitores inscritos, de acordo com o seguinte quadro:

Leitores atendidos						Novos leitores	Livros requisitados
<11	11-16	>17	TOTAL	M	F		
32	33	76	141	90	51	27	233

O Espaço Internet de V. N. Barquinha tem tido, essencialmente na população mais jovem, uma adesão importante, contudo, como se pode concluir da análise do quadro anexo, tem sido procurado de uma forma geral por todas as faixas etárias.

Utilizadores					
10-18	18-25	25-65	Masculino	Feminino	Total
1729	1207	562	2362	1136	3498

O Espaço Internet de Praia do Ribatejo está a funcionar com 4 computadores para utilização dos utentes. Pode verificar-se pela análise do quadro anexo que este serviço tem tido uma procura mais acentuada nos jovens entre os 10 e os 18 anos.

Utilizadores					
10-18	18-25	25-65	Masculino	Feminino	Total
902	564	349	1082	733	1815

##### Actividades Culturais

##### De 21 de Fevereiro a 22 de Março – Mês do Sável e da Lampreia

Devido à adesão que esta iniciativa teve, foi prolongada até ao dia 12 de Abril.

Esta iniciativa, na sua XV Edição, decorreu nos restaurantes: Almourol, Chico, Ikaru's, Palmeira, Soltejo, Stop, Tasquinha da Adélia e Trindade.

**Comemorações do 25 de Abril**

Diversas actividades serviram para assinalar o 25 de Abril. Com início no dia 24 à noite com um concerto com músicas de Abril, no dia 25 decorreram as actividades desportivas pela manhã e a tarde cultural no auditório, insufláveis e animação infantil no parque ribeirinho, a terminar ao final da tarde com a tradicional sardinhada.

No dia 26, integrado nas comemorações desta data, decorreu durante a manhã mais uma Prova de Agility no Parque Ribeirinho. À tarde o auditório recebeu o escritor barquinhense Carlos Matos Gomes que veio falar e dar a conhecer as suas obras seguido de um concerto musical. Durante a tarde decorreu ainda no parque ribeirinho animação infantil.

**Início das actividades de animação do Parque Ribeirinho – De Maio a Setembro de 2009.** Acompanhamento das actividades realizadas aos Fins-de-Semana.

**Barquinha Non Stop 2009**

Acompanhamento das actividades decorridas no evento Barquinha Non Stop 2009, que decorreu de 10 a 14 de Junho.

**Campeonato Nacional e Taça de Portugal de Pára-quedismo**

Apoio à realização do evento que decorreu nos dias 18, 19 e 20 de Setembro no Parque Ribeirinho de Vila Nova da Barquinha

**Campeonato de Motonáutica – Grande Prémio de Tancos**

Apoio na realização da Prova de Motonáutica que decorreu em Tancos no dia 18 de Outubro

**II RAID BTT COA – Vila Nova da Barquinha**

Apoio na realização do II RAID BTT COA que decorreu no dia 8 de Novembro em Vila Nova da Barquinha.

**IX Prova do Azeite**

Decorreu de 7 de Novembro a 20 de Dezembro nos restaurantes do concelho que aderiram à iniciativa (Almourol, Chico, Ikarus, Palmeira, Platina, Quinta dos Rouxinóis, Soltejo, Stop, Tasquinha da Adélia e Trindade)

**Ações de Apoio à Leitura com o apoio da DGLB**

Dia 11 de Setembro Acção de Formação “Com o dedo na página...” dirigida a professores, educadores, animadores de bibliotecas e ATL's, pais e encarregados de educação. Foram registados 28 participantes, professores e auxiliares de acção educativa das escolas do concelho.



Dia 24 de Outubro Atelier de escrita criativa **“O Planeta Almalavras”** dirigido a crianças entre os 8 e os 10 anos. Adiado para o dia 24 de Novembro por falta de inscrições. Foi coordenado com os agrupamentos de escolas que no dia 24 de Novembro viriam duas turmas do 5º ano, uma para a sessão da manhã e outra para a sessão da tarde.

#### **Actividade da Biblioteca e Acções de Apoio à Leitura**

Dias 21 e 23 de Fevereiro – Atelier de Construção de Máscaras de Carnaval nas Bibliotecas de Vila Nova da Barquinha e Praia do Ribatejo. Dirigido a crianças entre os 6 e os 10 anos esta actividade pretende desenvolver a criatividade das crianças e ocupar os tempos livres.

Implementação do Projecto de Dinamização da Biblioteca através do projecto “Meninos de todo o Mundo, Todos diferentes, Todos iguais” realizado pelas estagiárias do Pepal, dirigido a todas as escolas do ensino Pré-Escolar e 1º ciclo. De Março a Junho vão ser abordados diferentes países (Itália, Angola, Índia e China) destacando em cada um a sua cultura, usos e costumes.

#### **Acções de dinamização das bibliotecas – Datas comemorativas**

Realizaram-se em Março diversas acções de dinamização das bibliotecas, assinalando datas especiais através de exposições bibliográficas e oferta de marcadores de livros elaborados na biblioteca (Dia do Pai, Dia da Árvore).

No dia 23 de Abril foi assinalado o Dia Mundial do Livro nas bibliotecas (Barquinha, Atalaia e Praia do Ribatejo) através de exposição bibliográfica e oferta de marcadores de livros.

De 1 a 31 de Outubro: Mostra Bibliográfica da escritora Sophia de Mello Breyner Andresen com oferta de marcadores de livros. Bibliotecas de Vila Nova da Barquinha, Praia do Ribatejo e Atalaia.

De 1 a 30 de Novembro: Mostra Bibliográfica da escritora Alice Vieira com oferta de marcadores de livros. Bibliotecas de Vila Nova da Barquinha, Praia do Ribatejo e Atalaia.

De 1 a 31 de Dezembro: Mostra bibliográfica do escritor Thomas Mann com oferta de marcadores de livros. Bibliotecas de Vila Nova da Barquinha, Praia do Ribatejo e Atalaia.

No âmbito do programa Território Artes, da Direcção Geral das Artes, o Município de Vila Nova da Barquinha aderiu à iniciativa **Dia Mundial da Dança** que se comemora no dia 29 de Abril. Concebida como objecto de grande divulgação, com o propósito de



atingir um público alargado e não familiarizado com as artes, a exposição apresenta-se também como um suporte de referência para o público escolar.

O Município candidatou-se a 5 exemplares da exposição que foram colocados nos 2 agrupamentos de escolas, e nas bibliotecas de VN Barquinha, Atalaia e Praia do Ribatejo. Esta exposição foi inaugurada simultaneamente em centenas de locais de Portugal no dia 29 de Abril de 2009 e terminou no dia 10 de Maio.

Implementação do **Projecto “Biblioteca em Movimento”**, dirigido às instituições sociais do concelho, que visa a colocação de baús de leitura nessas instituições (Fundação Dr. Francisco Cruz, Centro de Dia de Madeiras, Centro de Acolhimento Temporário, Santa Casa da Misericórdia (Lar e Creche). O conteúdo dos baús é renovado mensalmente.

Decorreu de 2 a 23 de Dezembro, no Centro Cultural de Vila Nova da Barquinha a **II Edição da Venda de Natal – Feira do Livro**, organizada com o apoio da Livraria Ao Pé das Letras.

Integrado na Feira do Livro, decorreu no Auditório do Centro Cultural um encontro com o escritor Emílio Miranda, radicado no concelho de Vila Nova da Barquinha, onde foi apresentado o livro **“A Princesa do Corgo”**.

Em simultâneo com a Feira do Livro, esteve patente na Galeria de Exposições, trabalhos alusivos à Gripe A, desenvolvidos pelas Escolas dos Agrupamentos de Praia do Ribatejo e Vila Nova da Barquinha, no âmbito de uma iniciativa realizada em parceria com o Plano Nacional de Leitura e a Direcção Geral de Saúde.

Implementação do Projecto **“Ler +, Agir contra a Gripe A”** desenvolvido em parceria com o Plano Nacional de Leitura e a Direcção-Geral de Saúde. Este projecto é dirigido aos alunos do Pré-Escolar, 1º, 2º e 3º Ciclos, e os trabalhos serão expostos na Galeria do Centro Cultural de 2 a 18 de Dezembro, integrados na Venda de Natal.

Decorreu de 7 a 15 de Dezembro, na Biblioteca Infantil, um **Atelier de Natal** dirigido aos Jardins de Infância do concelho. Participaram neste Atelier os estabelecimentos de: Tancos, Atalaia, Barquinha, Moita do Norte, Praia do Ribatejo e Escolinha do ABC, num total de 182 crianças.

## **Bibliotecas**

### **Acordo de Cooperação – Bibliotecas Escolares**

Celebração de Acordo de Cooperação com a DRELVT no âmbito das Bibliotecas Escolares.





Preparação de Manual de Procedimentos a adoptar para o funcionamento da Biblioteca Municipal

Elaboração de Regulamento a adoptar para o funcionamento da Biblioteca Municipal

Elaboração de lista de livros a adquirir para actualização do fundo bibliográfico

Disponibilização do catálogo on-line com as bases de dados bibliográficas das Bibliotecas de Vila Nova da Barquinha, Praia do Ribatejo e Atalaia

### **Arquivo**

Elaboração de Regulamento a adoptar para o funcionamento do Arquivo Municipal;

Pesquisa e contactos com empresas no sentido de adquirir equipamento informático (hardware e software de gestão de arquivos).

### **Ação de Formação Escola Virtual**

Decorreu no dia 9 de Novembro, no Centro Cultural, e em coordenação com os agrupamentos de escolas, uma acção de formação no âmbito do projecto escola virtual para o 1ºCEB, promovida pela Porto Editora e pela Clasus, empresa fornecedora dos quadros interactivos. Esta acção teve como principal objectivo otimizar este serviço, nomeadamente a aquisição de competências para utilização da plataforma e-learning Escola Virtual em contexto de ensino - aprendizagem.

### **Auditório**

Apoio técnico dos eventos do Auditório do Centro Cultural como; Reuniões, colóquios, apresentações e outros eventos culturais.

### **Galeria**

Agendamento e organização de exposições de arte na galeria de arte.

Montagem da exposição – Cartaz, convites, programa e preçário.

Gestão do atelier de desenho e pintura na galeria de arte do centro cultural.

Organização da exposição anual e apoio em outras realizações do atelier.

### **Turismo**

Turismo – Acompanhamento de alguns eventos ou visitas à Ex - Libris do Concelho o Castelo de Almourol.

Turismo – Reuniões com a comunidade urbana de médio Tejo no acompanhamento e elaboração e dos novos roteiros e catálogos desta entidade sobre a região e concretamente o Concelho da Barquinha.

Fornecimento de elementos turísticos do Concelho para as respectivas edições da CIMT e para a base de dados.

Turismo – Percursos:

Concretização dos dois percursos ribeirinhos já projectados e inserção do percurso das Limeiras e da Atalaia.

Casa da Hidráulica – Projecto Atelier's – Levantamento do necessário á efectivação do:

- Atelier de desenho e pintura
- Atelier de fotografia
- Workshop de escultura
- Workshop de teatrinho de marionetas

**Reuniões e acompanhamento de alguns pontos do mercado das artes (museu de esculturas de ar livre).**

Preparação da exposição de Alvaro Carvalheiro – Fotógrafo

Inauguração da exposição de fotografia de Álvaro Carvalheiro na Galeria de arte do Centro Cultural

Turismo – Acompanhamento de 150 Idosos ao Castelo de Almourol

Turismo – Visita guiada ao Castelo de Almourol com escola do Cacém – História e Lenda do Castelo

9.4 4 – Equipamento desportivo – piscinas municipais

Durante o mês de Março - férias da Páscoa foi desenvolvida a seguinte actividade nas Piscinas Municipais:

- Pólo aquático com 31 participantes;

O ano lectivo 2008/2009 terminou com os seguintes participantes:

Piscinas	Ginásio	Total
851	133	984

**Piscina Zêzere/Tejo**

Bebés	Crianças	Natação Adultos	Multi-activos	Hidro	Aquabike	Fisiot.	Musculação / Cardio fitness	Aulas de Grupo
37	411	44	17	311	7	21	108	23

A escola de natação abriu no dia 01 de Setembro, com um total de 499 utentes na piscina entre adultos e crianças, e frequentavam o ginásio cerca de 50 pessoas, entre as actividades de musculação, cardiofitness e pilates.

Adultos	Crianças	Bébes	Hidroginás tica	AquabiKe	Fisioterapia	Nado livre
36	394	33	302	8	23	48

#### Ginásio

Gymix	Pilates	Kombat	Spinning	Musculação/ cardiofitness
13	10	4	0	76

Durante o mês de Dezembro foram desenvolvidas as seguintes actividades nas Piscinas Municipais, “AquaNatal”:

- Jogos Lúdicos com 51 participantes;
- Hidro Natal com 58 participantes;
- Baptismo de mergulho com 60 participantes.

#### 9.5 – NO ÂMBITO DO QUADRO DE REFERÊNCIA ESTRATÉGICO NACIONAL (QREN)

No ano de 2009 foram submetidas ao Programa Operacional Regional do Centro no âmbito do *Quadro de Referência estratégico Nacional (QREN)* as seguintes candidaturas:

9.5.1- Centro de Ciência Viva de Vila Nova da Barquinha (Centro Integrado de Educação em Ciências)

A presente candidatura foi submetida a 30 de Abril de 2009, ao *Programa Operacional Regional do Centro, Mais Centro, Eixo I – Competitividade, Inovação e Conhecimento, Regulamento Específico, “ Promoção da Cultura Científica e Tecnológica e Difusão do Conhecimento”, Aviso Centro CCT 2009 01 MT/PIS*, no âmbito do *Contrato de Subdelegação do Competências e Subvenção Global* celebrado entre a Autoridade de Gestão do Programa Operacional Regional do Centro 2007-2013 e as Comunidades Intermunicipais do Médio Tejo e do Pinhal Interior Sul.

Trata-se de uma operação promovida pelo Município de Vila Nova da Barquinha e visa a criação de um espaço de Ciência Viva, inserido no complexo do Centro Escolar de Vila Nova da Barquinha. Constitui-se num projecto inovador, que permitirá o ensino não formal (de ciências) no contexto escolar, promovendo a partilha de conhecimentos e experiências.

O Contrato de Financiamento foi celebrado no dia 17 de Dezembro de 2009, entre o Município de Vila Nova da Barquinha e a Comunidade Intermunicipal do Médio Tejo e Comunidade Intermunicipal do Pinhal Interior Sul, com os seguintes valores: as despesas elegíveis assumem um valor global de 1.175.288,53 €, comparticipação não

reembolsável até ao valor de 462.335,00€, correspondente à aplicação da taxa de 39,33% sobre o montante das despesas consideradas elegíveis.

#### 9.5.2 - Remodelação e Requalificação da Ex-EN3

A operação foi submetida no dia 30 de Abril de 2009 ao *Programa Operacional Regional do Centro, Mais Centro, Eixo III, Consolidação e Qualificação dos Espaços Sub-Regionais, Regulamento Específico, "Mobilidade Territorial", Aviso Centro MOT 2009 05 MT/PIS*, no âmbito do *Contrato de Subdelegação do Competências e Subvenção Global* celebrado entre a Autoridade de Gestão do Programa Operacional Regional do Centro 2007-2013 e as Comunidades Intermunicipais do Médio Tejo e do Pinhal Interior Sul.

O presente projecto, apresentado pelo Município de Vila Nova da Barquinha, pretende remodelar o traçado da ex- EN3, entre o Km 84+100 e o Km 84+800. Por forma a transformar o troço urbano, em questão, em arruamento, com intervenções na rede de esgotos pluviais, na rede de águas e nas infra-estruturas eléctricas e telefónica, como nos arranjos paisagísticos e remodelação e toda a sinalização vertical e horizontal.

É um troço com impacto supra-municipal que contribui para a organização da rede local de itinerários estruturantes, para a qualificação e integração dos espaços regionais, para a competitividade empresarial e a articulação urbana.

O Contrato de Financiamento foi celebrado no dia 17 de Dezembro de 2009, entre o Município de Vila Nova da Barquinha e a Comunidade Intermunicipal do Médio Tejo e Comunidade Intermunicipal do Pinhal Interior Sul, com os seguintes valores: as despesas elegíveis assumem um valor global de 2.415.569,09 €, participação não reembolsável até ao valor de 1.217.785,00 €, correspondente à aplicação da taxa de 50,41% sobre o montante das despesas consideradas elegíveis.

#### 9.5.3 - Centro Escolar de Vila Nova da Barquinha

A presente candidatura foi submetida a 12 de Junho de 2009, ao *Programa Operacional Regional do Centro, Mais Centro, Eixo III, Consolidação e Qualificação dos Espaços Sub-Regionais, Regulamento Específico, "Requalificação da Rede Escolar de 1.º Ciclo do ensino Básico e da Educação Pré-Escolar", Aviso Centro 2009 05 MT/PIS*, no âmbito do *Contrato de Subdelegação do Competências e Subvenção Global* celebrado entre a Autoridade de Gestão do Programa Operacional Regional do Centro 2007-2013 e as Comunidades Intermunicipais do Médio Tejo e do Pinhal Interior Sul.

O Município de Vila Nova da Barquinha pretende com a presente candidatura construir de raiz um Centro Escolar de 1.º Ciclo do ensino Básico, que prevê acolher cerca de 300

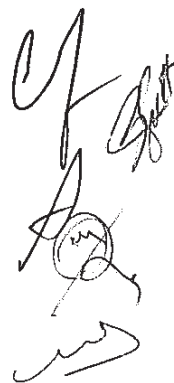



alunos. A proposta de Centro Escolar de Vila Nova da Barquinha foi o resultado de um longo processo que envolveu a Universidade de Aveiro ao nível da consultadoria pedagógica para a concepção e planeamento da escola em permanente contacto com o conceituado Arquitecto Manuel Aires Mateus, na qualidade de projectista responsável pela concepção arquitectónica da escola. A escola tem um conceito inovador, pois, dentro da escola está prevista também, a construção de uma infra-estrutura de educação não formal em ciências, o Centro Integrado de Educação em Ciências.

Aguarda-se a comunicação da data de celebração do Contrato de financiamento, tendo a presente candidatura obtido a aprovação da respectiva autoridade de Gestão.

#### 9.5.4 - Remodelação da Escola Pré Primária da Moita do Norte

No dia 12 de Junho de 2009 foi submetida a operação “*Remodelação da Escola Pré-Primária da Moita do Norte*”, ao *Programa Operacional Regional do Centro, Mais Centro, Eixo III, Consolidação e Qualificação dos Espaços Sub-Regionais, Regulamento Específico, “Requalificação da Rede Escolar de 1.º Ciclo do ensino Básico e da Educação Pré-Escolar”*”, *Aviso Centro EDU 2009 05 MT/PIS*, no âmbito do *Contrato de Subdelegação do Competências e Subvenção Global* celebrado entre a Autoridade de Gestão do Programa Operacional Regional do Centro 2007-2013 e as Comunidades Intermunicipais do Médio Tejo e do Pinhal Interior Sul.

O Município pretende com a presente candidatura executar a remodelação e ampliação do Jardim-de-infância da Moita do Norte. Desta forma, pretende-se com este investimento dar cumprimento ao disposto no Programa de Expansão de Desenvolvimento da Educação Pré-Escolar mediante acordo celebrado entre a Direcção Regional da Educação de Lisboa e Vale do Tejo e a Câmara Municipal de Vila Nova da Barquinha, que teve início em 1997/98 e que incluía o Jardim de Infância em referência. Com a presente candidatura o Município visa dotar o Jardim-de-infância com as condições mínimas e desejáveis para o universo de alunos nele inscritos.

Aguarda-se a celebração do contrato de financiamento, tendo sido a candidatura aprovada pela Autoridade de Gestão.

#### 9.5.5 - Recicla e Composta no Barquinha Parque

O Município de Vila Nova da Barquinha submeteu no dia 9 de Julho de 2009 ao Programa Operacional Regional do Centro, Aviso de Concurso “Centro – OGR- 2009 – 01”, do Regulamento Específico “Optimização da Gestão de Resíduos” , Eixo 4 “Protecção e Valorização Ambiental”, uma candidatura denominada “ Recicla e Composta no Barquinha Parque”, no âmbito das comemorações do Dia Mundial do



Ambiente, para os anos de 2010 e 2011. Através da qual se pretende promover diversas iniciativas no Barquinha Parque e Complexo Escolar, com acções de demonstração e de sensibilização relacionadas com a temática da "Protecção do Ambiente e o Desenvolvimento Sustentável", mais precisamente, sobre a Reciclagem e a Compostagem, alertando a sociedade em geral para importância do adequado tratamento e valorização de resíduos através de actividades lúdico-pedagógicas e desportivas. Ao mesmo tempo, serão desenvolvidas acções de divulgação dos projectos de investimento previstos no município com vista à melhoria da qualidade de vida da população. Destacando um conjunto de acções e workshops a desenvolver no futuro Complexo Escolar, que culminam num espectáculo em que os alunos e professores são os protagonistas.

O Projecto "Recicla e Composta no Barquinha Parque" prevê as seguintes acções:

- a) Sensibilização da população escolar através de Teatros sobre as boas práticas ambientais, abordando entre outras questões, a importância da redução dos resíduos que produzimos diariamente e da sua separação na origem;
- b) Projecto "Educação Ambiental pela Arte", para o ano lectivo 2010/2011 no Complexo Escolar;
- c) Envolvimento da comunidade escolar no processo de Triagem e compostagem;
- d) Visitas de estudo;
- e) Animações;
- f) Realização de inquéritos à população local;
- g) Produção de folhetos informativos;
- h) Implementação de projectos de compostagem doméstica em jardins/hortas das habitações particulares do concelho, através da atribuição de 200 Kits Compostagem (1 compostor 220 litros + 1 Manual de Compostagem Caseira), de acordo com regulamento a criar;

Aguarda-se a celebração do contrato de financiamento, tendo sido a candidatura aprovada pela Autoridade de Gestão.

#### 9.5.6 - Centro Integrado de Educação em Ciências (equipamento)

A 3 de Dezembro de 2009 foi submetida ao *Programa Operacional Regional Mais Centro, Eixo Prioritário I, "Competitividade, Inovação e Conhecimento, Regulamento Específico " Promoção da Cultura Científica e Tecnológica e Difusão do conhecimento", Aviso de Concurso CCT 2009 04, tipologia de intervenção b) Projectos de divulgação e promoção científica e tecnológica para a produção de recursos e*



conteúdos para esse efeito”, com uma taxa máxima de co-financiamento de 55%, sobre a despesa elegível.

A presente candidatura tem como objecto adquirir co-financiamento para os conteúdos temáticos do projecto dedicado ao ensino experimental, inserido no futuro Complexo Escolar. Projecto inovador que irá permita o ensino não formal no contexto escolar, promovendo a partilha de conhecimentos e experiências.

O projecto Centro Integrado de Educação em Ciências (CIEC) corporiza-se na criação de um espaço de educação não formal de ciências dentro de uma instituição formal, no caso particular dentro de uma escola do 1º Ciclo do Ensino Básico. Trata-se de uma inovadora perspectiva de organização da educação em ciências, integrando o formal e não formal.

Em termos físicos o CIEC é constituído por um laboratório de ciências, uma sala de apoio e um espaço de educação não formal de ciências.

O estabelecimento de parcerias foi uma importante base de criação para este projecto, nomeadamente a parceria com a Universidade de Aveiro, que permitiu explorar conteúdos e ideias para o Centro de Ciência Viva, em discussão com os promotores e comunidade local que representam o ensino. Parcerias com o “*Museo Nacional de Ciencia y Tecnologia*”, (MUNCYT) de Madrid, com o “*Parque de las Ciencias*”, de Andalucia – Granada. E com o “*Centro de Ciência Viva de Constância – Parque de Astronomia*”, *Centro Ciência Viva do Alviela – Carsoscópio*”, e o “*Centro de Interpretação de Arqueologia do Alto Ribatejo*”.

No presente momento aguarda-se a decisão do Programa Operacional Regional Mais Centro sobre a candidatura.

#### 9.5.7 - Escola Produtora de Saber e Energia (Escola D. Maria II)

A presente candidatura foi submetida no dia 29 de Dezembro de 2009, ao *Programa Operacional Regional do Centro, Mais Centro, Eixo I, Competitividade, Inovação e Conhecimento, Regulamento Especifico, “Energia”, Aviso Centro ENE 2009 03*.

A presente operação tem como objectivo apresentar um conjunto integrado de operações ao nível da utilização racional de energia e eficiência energético-ambiental, a implementar na Escola D. Maria II, (Escola Básica e Secundária), de Vila Nova da Barquinha, que se integram nos objectivos do artigo nº 2 do Regulamento Específico de Energia, nomeadamente:

a) A criação de um quadro energético regional inovador, pautado por critérios e práticas estruturantes de eficiência energética, de uso generalizado de energias renováveis, e

conversão ou utilização descentralizada e de intensificação da penetração de vectores energéticos de menor impacto ambiental no quadro do cumprimento das metas da União Europeia para 2020;

b) A promoção de uma estratégia coerente e consistente de gestão da procura energética por parte das actividades, de estímulo às operações que se orientem para a prossecução dos objectivos últimos de eficiência energética, de valorização das energias endógenas e de redução das emissões de gases de efeito de estufa;

Aguarda-se a decisão da Autoridade de Gestão sobre presente candidatura.

#### 9.5.8 - Mercados do Tejo

No âmbito do *Programa de Valorização Económica de Recursos Endógenos (PROVERE)*, o Município integrou o consórcio “*Mercados do Tejo*”, *Estratégia de Eficiência Colectiva (EEC)*, sendo líder da parceria a entidade NERSANT.

A oito de Junho de 2009 foi proferido o Despacho de Reconhecimento Formal, em que é reconhecida a EEC PROVERE “*Mercados do Tejo*”, baseada no recurso endógeno *Rio Tejo*, como agente percursos da estratégia de desenvolvimento económico regional, enquanto factor-chave na implementação de uma estratégia de desenvolvimento turístico nas suas diversas vertentes, que aposta no desenvolvimento de produtos turísticos de excelência e diferenciados.

O Município de Vila Nova da Barquinha inclui nesta parceria os seguintes *projectos âncora*: “Musealização do Castelo de Almourol”, “Percursos Ribeirinhos”. E como *projectos complementares*, a “Ponte Pedonal Clicável de Almourol”, “Mercado de Artes” (acções de desenvolvimento).

O âmbito territorial de implementação do Programa de Acção corresponde à área de intervenção os concelhos da NUT III do Médio Tejo: Abrantes, Alcanena, Constância, Entroncamento, Ferreira do Zêzere, Sardoal, Tomar, Abrantes, Alcanena, Vila Nova da Barquinha; os concelhos da NUT III Lezíria do Tejo: Almeirim, Alpiarça, Azambuja, Benavente, Cartaxo, Chamusca, Coruche, Golegã, Rio Maior, Salvaterra de Magos, Santarém; e os concelhos da NUT III do Alto Alentejo: Gavião.

O reconhecimento formal da EEC PROVERE “*Mercados do Tejo*”, não é entendido como aprovação prévia em concreto de qualquer operação, mas permite que estas possam vir a ser apresentadas a concurso nos Programas Operacionais do QREN, no Programa de Desenvolvimento Rural (PRODER) ou no Programa Operacional das PESCAS (PROMAR), com condições específicas destinadas às acções PROVERE.



Aguarda-se abertura dos respectivos Avisos de concurso que permitam candidatar as operações do Município inscritas na *EEC PROVERE "Mercados do Tejo"*.

#### 9.5.9 - Caminhos Rurais de Vila Nova da Barquinha

Encontra-se em fase de preparação a candidatura acima referenciada, ao Programa de Desenvolvimento Rural (PRODER), Medida 1.6.5 **"Projectos Estruturantes – construção e requalificação de caminhos agrícolas e electrificação rural"** Aviso n.º1 **Ação 1.6.5 / 2009**, destinada a melhorar infra-estruturas viárias, contribuindo para a competitividade da agricultura e dos territórios rurais, a melhoria das condições de vida e de trabalho das populações, bem como o reforço da sustentabilidade dos espaços rurais e dos recursos naturais.





# MUNÍCIPIO DE VILA NOVA DA BARQUINHA



## RELATIVOS AO ANO FINANCEIRO DE 2009

### APROVADOS:

Pela Câmara Municipal: em reunião de \_\_\_\_/\_\_\_\_/\_\_\_\_  
Pela Assembleia Municipal: em sessão de \_\_\_\_/\_\_\_\_/\_\_\_\_

### APROVADOS PELO TRIBUNAL DE CONTAS:

Pelo acórdão de \_\_\_\_ de \_\_\_\_ de \_\_\_\_  
(S/ ofício N.º \_\_\_\_ de \_\_\_\_/\_\_\_\_/\_\_\_\_)  
Emolumentos de € \_\_\_\_, pagos em \_\_\_\_/\_\_\_\_/\_\_\_\_,  
pela ordem de pagamento n.º \_\_\_\_





GUIA DE REMESSA
MUNICÍPIO DE VILA NOVA DA BARQUINHA
Envia à Direcção Geral do Tribunal de Contas os documentos constitutivos da conta de gerência relativa ao período de 1 de JANEIRO a 31 de DEZEMBRO de 2009

Nº do Doc.	DESIGNAÇÃO
1	Balanço
2	Demonstração de Resultados
3	Controlo Orçamental da Despesa
4	Controlo Orçamental da Receita
5	Fluxos de Caixa
6	Contas de Ordem
7	Operações de Tesouraria
8	Caracterização da Entidade
9	Contratação administrativa
10	Empréstimos
11	Relatório de Gestão
12	Acta da reunião em que foi discutida e votada a conta
13	Norma de controlo interno e suas alterações
14	Síntese das Reconciliações Bancárias
15	Relação Nominal dos Responsáveis
16	Parecer e certificação legal nos termos da Lei n.º 2/2007 de 15 de Janeiro

O Dirigente responsável pela área Administrativa e Financeira

Assinatura

  
(Ass. Geral)

# CONTABILIDADE ORÇAMENTAL 2009

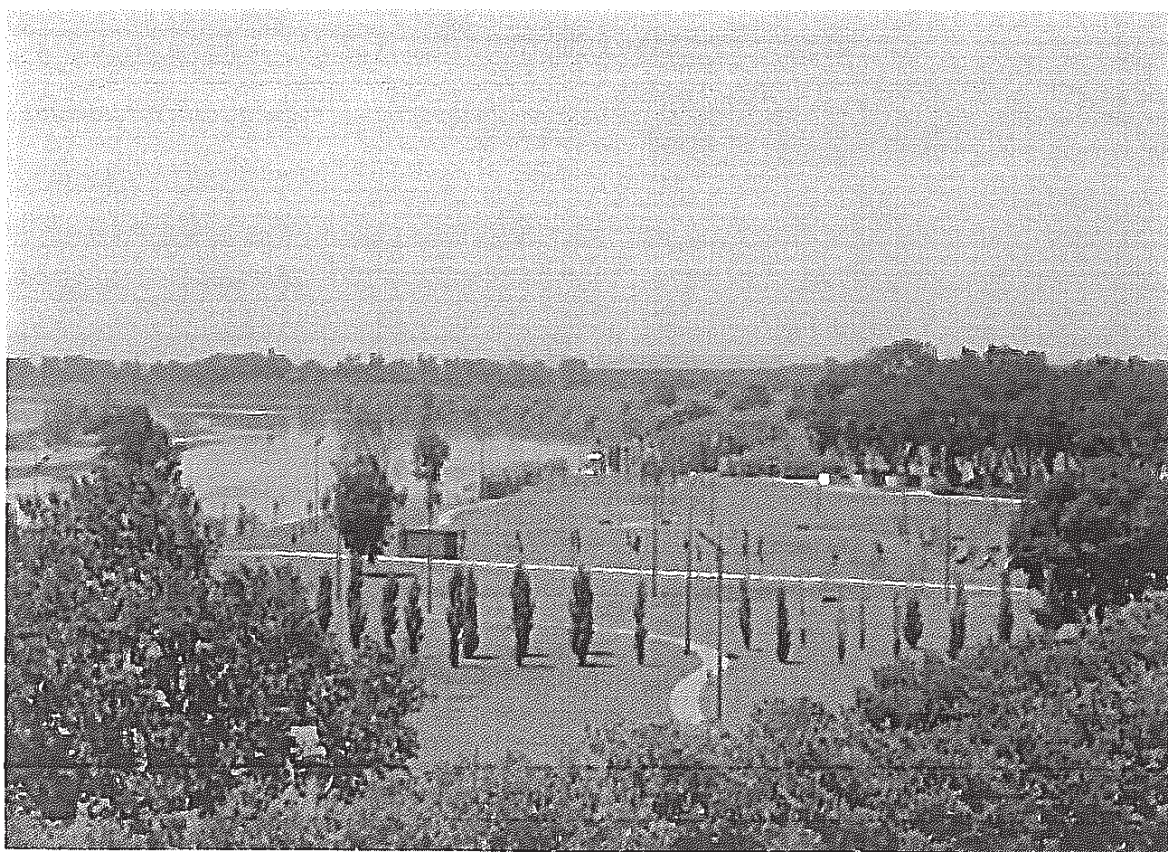

MAPA DO CONTROLE ORÇAMENTAL DA RECEITA

ANO 2009  
PÁG. 1

MUNICÍPIO DE VILA NOVA DA BARQUINHA

ENTIDADE CMVNB -

CÓDIGO (1)	CLASSIFICAÇÃO ECONÔMICA		PREVISÕES CORRIGIDAS (3)	RECEITAS POR COBRAR NO INÍCIO DO ANO (4)	RECEITAS LIQUIDADAS (5)	LIQUIDAÇÕES ANULADAS (6)	RECEITAS COBRADAS BRUTAS (7)	REEMBOLSOS/RESTITUIÇÕES		RECEITA COBRADA LIQUIDA (10 = 7-9)	RECEITAS POR COBRAR NO FINAL DO ANO (11=4+5-6-7)	GRAU EXEC. FINAN DAS REC. (12)a
	DESCRIÇÃO (2)							EMITIDOS (8)	PAGOS (9)			
00	SALDO		6.340.911,00	63.742,10	5.276.608,76		5.259.868,67			5.259.868,67	80.482,19	83.3
01	RECEITAS CORRENTES											
0102	IMPOSTOS DIRETOS		695.000,00		623.494,65		623.494,65			623.494,65		89.7
010202	OUTROS		695.000,00		623.494,65		623.494,65			623.494,65		89.7
010203	IMPOSTO MUNICIPAL SOBRE		335.000,00		354.274,05		354.274,05			354.274,05		109.0
010204	IMOVEIS		100.000,00		102.954,77		102.954,77			102.954,77		103.0
010205	IMPOSTO UNICO CIRCULAÇÃO		210.000,00		96.041,07		96.041,07			96.041,07		45.7
010206	IMPOSTO MUNICIPAL SOBRE AS											
010207	TRANSAÇÕES ONEROSAS DE											
010208	IMOVEIS											
010209	DERRAMA		25.000,00		10.633,09		10.633,09			10.633,09		42.5
010210	IMPOSTOS ABOLIDOS		35.000,00		59.591,67		59.591,67			59.591,67		170.3
010211	CONTRIBUIÇÃO AUTARQUICA		10.000,00									
010212	IMPOSTO MUNICIPAL DE SISA		20.000,00		59.581,77		59.581,77			59.581,77		297.9
010213	IMPOSTO MUNICIPAL SOBRE		5.000,00		9,90		9,90			9,90		0.2
04	VEICULOS											
0401	TAXAS, MULTAS E OUTRAS		849.500,00	16.453,79	571.793,75		563.798,67			563.798,67	24.448,97	66.4
040101	PENALIDADES											
040102	TAXAS		824.500,00	16.413,35	560.391,19		552.390,83			552.390,83	24.413,71	67.0
040103	TAXAS ESPECIFICAS DAS		824.500,00	16.413,35	560.391,19		552.390,83			552.390,83	24.413,71	67.0
040104	AUTARQUIAS LOCAIS		10.000,00		6.084,03		6.084,03			6.084,03		60.8
040105	MERCADOS E FEIRAS		450.000,00		166.244,29		166.244,29			166.244,29	17,84	36.9
040106	LOTEAMENTO E OBRAS		5.000,00	17,84	2.849,72		2.849,72			2.849,72		57.0
040107	Ocupação da via publica		2.000,00	0,11	141,12		141,12			141,12	0,11	7.1
040108	CAÇA, USO E PORTE DE ARMA		80.000,00	6.355,78	53.268,88		52.415,53			52.415,53	7.209,13	65.5
040109	SANEAMENTO		277.500,00	10.039,62	331.803,15		324.656,14			324.656,14	17.186,63	117.0
040110	OUTROS		10.000,00		402,43		402,43			402,43		4.0
040111	DTFTH - TAXA DE DEPOSITO DA											
040112	FICHA TECNICA DE HABITACAO											
040113	LIXO - RESIDUOS SOLIDOS		100.000,00	8.538,11	181.418,20		177.484,69			177.484,69	12.471,62	177.5
040114	URBANOS											
040115	PUBLICIDADE		7.500,00	22,43	1.550,84		1.550,84			1.550,84	22,43	20.7
040116	Tarifa fixa Construção		75.000,00	1.479,08	134.511,70		131.807,70			131.807,70	4.183,08	175.7
040117	Manutenção Reforço											
040118	Sist. Públ. Abastecimento											
040119	Água											
040120	Tarifa fixa Construção		75.000,00		12.748,27		12.238,77			12.238,77	509,50	16.3
040121	Manutenção Reforço											
040122	Sist. Públ. Saneamento											
040123	OUTROS		10.000,00		1.171,71		1.171,71			1.171,71		11.7
0402	MULTAS E OUTRAS PENALIDADES:		25.000,00	40,44	11.402,56		11.402,56			11.402,56	35,16	45.6
040201	JUROS DE MORA		5.000,00		1.459,90		1.459,90			1.459,90		29.2
040202	COIMAS E PENALIDADES POR		10.000,00		4.370,00		4.370,00			4.370,00		43.7
040203	CONTRA ORDENAÇÕES											
040204	MULTAS E PENALIDADES		10.000,00	40,44	5.572,66		5.572,66			5.572,66	35,16	55.8
040205	DIVERSAS											
040206	TAXAS DE RELAXE E OUTRAS		10.000,00	40,44	5.572,66		5.572,66			5.572,66	35,16	55.8
05	RENDIMENTOS DE PROPRIEDADE		11.000,00		3.165,67		3.165,67			3.165,67	28,8	48.5
0502	JUROS - SOCIEDADES		6.000,00		2.909,63		2.909,63			2.909,63		
050201	FINANCEIRAS											
050202	BANCOS E OUTRAS INSTITUIÇÕES		6.000,00		2.909,63		2.909,63			2.909,63		48.5
050203	FINANCEIRAS											
050204	CAIXACEST		5.000,00		2.454,53		2.454,53			2.454,53	49,1	49.1
050205	BPTESOURARIA		1.000,00		455,10		455,10			455,10	45,5	45.5
0510	RENDAS		5.000,00		256,04		256,04			256,04	5,1	5.1

a) (12 = 10 / 3 \* 100)



MAPA DO CONTROLE ORÇAMENTAL DA RECEITA

ANO 2009  
PÁG. 2

MUNICÍPIO DE VILA NOVA DA BARQUINHA

ENTIDADE - CAME

CÓDIGO (1)	CLASSIFICAÇÃO ECONÔMICA DESCRIÇÃO (2)	PREVISÕES CORRIGIDAS (3)	RECEITAS POR CÓRRA NO INÍCIO DO ANO (4)	RECEITAS LIQUIDADAS (5)	LIQUIDAÇÕES ANULADAS (6)	RECEITAS CÓRRADAS BRUTAS (7)	REEMBOLSOS/RESTITUIÇÕES		RECEITA CÓRRADA LIQUIDA (10 = 7-9)	RECEITAS POR CÓRRA NO FINAL DO ANO DAS REC. (11-4+5-6-7)	GRAU EXEC. FINAN REC. (12)a
							EMITIDOS (8)	PAGOS (9)			
051001	TERRENOS	5.000,00	16.754,00	256,04		256,04			256,04	16.754,00	5.1
06	TRANSFERÊNCIAS CORRENTES	3.529.211,00	16.754,00	3.250.976,75		3.250.976,75			3.250.976,75	16.754,00	92.1
0601	SOCIEDADES E	2.500,00									
	FINANCEIRAS	2.500,00									
060101	PÚBLICAS	2.500,00									
06010199	Outras	2.500,00									
0602	SOCIEDADES FINANCEIRAS	5.000,00		6.299,85		6.299,85			6.299,85		126.0
060202	COMPANHIAS DE SEGUROS	5.000,00		6.299,85		6.299,85			6.299,85		126.0
0603	ADMINISTRAÇÃO CENTRAL	3.521.711,00	16.754,00	3.244.676,90		3.244.676,90			3.244.676,90	16.754,00	92.1
060301	ESTADO	3.486.711,00	16.754,00	3.229.620,28		3.229.620,28			3.229.620,28	16.754,00	92.6
06030101	FUNDO EQUILÍBRIO FINANCEIRO	1.837.150,00		1.837.150,00		1.837.150,00			1.837.150,00		100.0
06030102	FUNDO SOCIAL MUNICIPAL	112.774,00		112.774,00		112.774,00			112.774,00		100.0
06030103	PARTICIPAÇÃO FIXA NO I.R.S.	201.587,00		201.587,00		201.587,00			201.587,00		100.0
06030199	OUTROS	1.335.200,00	16.754,00	1.078.109,28		1.078.109,28			1.078.109,28	16.754,00	80.7
0603019901	ACORDOS DE COOPERAÇÃO	260.000,00		138.889,80		138.889,80			138.889,80		53.4
0603019902	ESCOLAR	10.000,00		17.870,24		17.870,24			17.870,24		178.7
0603019903	TRANSPORTES ESCOLARES	40.000,00	16.754,00	49.648,46		49.648,46			49.648,46	16.754,00	124.1
060301990301	OUTRAS RECEITAS CORRENTES	20.000,00		28.106,46		28.106,46			28.106,46		140.5
060301990302	CPCJ	20.000,00		21.542,00		21.542,00			21.542,00	16.754,00	107.7
0603019904	Outras	115.200,00	16.754,00	28.000,00		28.000,00			28.000,00		24.3
0603019905	Direção-Geral das Florestas	860.000,00		802.183,78		802.183,78			802.183,78		93.3
0603019905	Contrato Execução Delegação										
0603019905	Competências Educação -										
0603019905	Ministério Educação										
0603019906	Protocolo com o Exército -	50.000,00		41.517,00		41.517,00			41.517,00		83.0
060306	Recolha dos RSU	35.000,00		15.056,62		15.056,62			15.056,62		43.0
06030601	ESTADO- PARTICIPAÇÃO										
06030602	COMUNITÁRIA EM PROJECTOS										
06030602	CO-FINANCIADOS										
06030602	POPH	30.000,00		15.056,62		15.056,62			15.056,62		50.2
06030602	Outros	5.000,00									
07	VENDA DE BENS E SERVIÇOS	1.203.500,00	28.702,21	806.656,63		797.900,53			797.900,53	37.458,31	66.3
0701	CORRENTES	651.000,00	27.435,30	371.510,98		362.754,88			362.754,88	36.191,40	55.7
070101	VENDA DE BENS	1.000,00									
070108	MATERIAL DE ESCRITÓRIO	650.000,00	27.435,30	371.510,98		362.754,88			362.754,88	36.191,40	55.8
07010801	MERCADORIAS	650.000,00	27.435,30	371.510,98		362.754,88			362.754,88	36.191,40	55.8
0701080101	Água	650.000,00	27.435,30	371.510,98		362.754,88			362.754,88	36.191,40	55.8
0702	SERVIÇOS	317.500,00	1.266,91	277.601,60		277.601,60			277.601,60	1.266,91	87.4
070203	VISTORIAS E ENSAIOS	3.000,00		1.220,43		1.220,43			1.220,43		40.7
070208	SERVIÇOS SOCIAIS, RECREATIVOS, CULTURAIS E DESPORTO	225.000,00	269,21	210.847,07		210.847,07			210.847,07	269,21	93.7
07020804	SERVIÇOS DESPORTIVOS	225.000,00	269,21	210.847,07		210.847,07			210.847,07	269,21	93.7
070209	SERVIÇOS ESPECÍFICOS DAS AUTARQUIAS	89.500,00	997,70	65.534,10		65.534,10			65.534,10	997,70	73.2
07020904	TRABALHOS POR CONTA DE PARTICULARES	34.500,00	415,46	17.175,13		17.175,13			17.175,13	415,46	49.8
0702090401	CONSTRUÇÃO/ ALTERAÇÃO RAVAL	27.500,00	415,46	14.006,32		14.006,32			14.006,32	415,46	50.9
0702090402	AGUA										
0702090402	CONSTRUÇÃO/ ALTERAÇÃO RAVAL	3.000,00		1.364,49		1.364,49			1.364,49		45.5
0702090403	ESGOTOS	2.500,00		1.804,32		1.804,32			1.804,32		72.2
0702090404	LIMPEZA DE FOSSA	1.500,00									
07020905	OUTROS SERVIÇOS	5.000,00		18.229,56		18.229,56			18.229,56		364.6
07020999	CEMITÉRIOS	50.000,00	582,24	30.129,41		30.129,41			30.129,41	582,24	60.3
0703	OUTROS	235.000,00		157.544,05		157.544,05			157.544,05		67.0

a) {12 = 10 / 3 \* 100}

MAPA DO CONTROLE ORÇAMENTAL DA RECEITA

ANO 2009  
PAG. 3

MUNICÍPIO DE VILA NOVA DA BARQUINHA

CLASSIFICAÇÃO ECONÔMICA		PREVISÕES CORRIGIDAS (3)	RECEITAS POR COBRAR NO INÍCIO DO ANO (4)	RECEITAS LIQUIDADAS (5)	LIQUIDAÇÕES ANULADAS (6)	RECEITAS COBRADAS BRUTAS (7)	REEMBOLSOS/RESTITUIÇÕES		RECEITA COBRADA LÍQUIDA (10 = 7-9)	RECEITAS POR COBRAR NO FINAL DO ANO DAS REC. (11=4+5-6-7)	GRAU EXEC. FINAN. (12)a
CÓDIGO (1)	DESCRIÇÃO (2)						EMITIDOS (8)	PAGOS (9)			
070301	HABITAÇÕES	10.000,00		5.892,87		5.892,87			5.892,87		58.9
070302	EDIFÍCIOS	15.000,00		10.943,95		10.943,95			10.943,95		73.0
070399	OUTRAS	210.000,00		140.707,23		140.707,23			140.707,23		67.0
07039901	CONCESSÕES EXPLORAÇÕES	210.000,00		140.707,23		140.707,23			140.707,23		67.0
08	OUTRAS RECEITAS CORRENTES	22.700,00	1.832,10	20.521,31		20.532,40			20.532,40	1.821,01	90.5
0801	OUTRAS	22.700,00	1.832,10	20.521,31		20.532,40			20.532,40	1.821,01	90.5
080199	OUTRAS	22.700,00	1.832,10	20.521,31		20.532,40			20.532,40	1.821,01	90.5
08019903	IVA REMBOLSADO	2.500,00									
08019999	OUTRAS RECEITAS CORRENTES	20.200,00	1.832,10	20.521,31		20.521,31			20.521,31	1.821,01	101.6
0801999901	ESTAGIOS	100,00									0.4
0801999902	FOC'S	100,00									101.6
0801999903	DIVERSOS	20.000,00		1.509,80		1.509,80			1.509,80		1609.8
09	RECEITAS DE CAPITAL	9.903.765,57		18.911,51		18.911,51			18.911,51		94.6
0901	VENDAS DE BENS DE INVESTIMENTO	3.067.643,57		51.399,83		51.399,83			51.399,83		1.7
090106	TERRENOS	3.002.643,57		45.215,54		45.215,54			45.215,54		1.5
09010601	ADMINISTRAÇÃO PÚBLICA-ADMINISTRAÇÃO LOCAL	3.002.643,57		45.215,54		45.215,54			45.215,54		1.5
09010602	Terrenos - Zona Industrial	2.057.643,57									
09010602	Terrenos - Loteamento da Escola	335.000,00		45.215,54		45.215,54			45.215,54		13.5
09010603	Lotes - Urbanização da Pádua Moita do Norte	450.000,00									
09010604	Terrenos Reabilitação Urbana	150.000,00									
0902	HABITAÇÕES	65.000,00		6.184,29		6.184,29			6.184,29		9.5
090206	Habitação	65.000,00		6.184,29		6.184,29			6.184,29		9.5
10	TRANSFERÊNCIAS DE CAPITAL	6.436.117,00		2.422.780,86		2.422.780,86			2.422.780,86		37.6
1003	ADMINISTRAÇÃO CENTRAL	6.436.117,00		2.422.780,86		2.422.780,86			2.422.780,86		37.6
100301	ESTADO	2.075.267,00		2.236.529,63		2.236.529,63			2.236.529,63		107.8
10030101	Fundo EQUILIBRIO FINANCEIRO	1.224.767,00		1.224.767,00		1.224.767,00			1.224.767,00		100.0
10030106	Instituto Nacional de Habitação - PROHABITA	240.000,00									
10030199	Outros-Contratos Programa e Acordos de Colaboração	610.500,00		1.011.762,63		1.011.762,63			1.011.762,63		165.7
100307	ESTADO- PARTICIPAÇÃO COMUNITÁRIA EM PROJECTOS CO-FINANCIADOS	4.350.850,00		186.251,23		186.251,23			186.251,23		4.3
12	PASSIVOS FINANCEIROS	400.005,00		120.000,00		120.000,00			120.000,00		30.0
1206	EMPRÉSTIMOS A MÉDIO E LONGO PRAZOS	400.005,00		120.000,00		120.000,00			120.000,00		30.0
120602	SOCIEDADES FINANCEIRAS-Produto de Empréstimos	400.005,00		120.000,00		120.000,00			120.000,00		30.0
15	OUTRAS RECEITAS	5,00									
1501	REPOSIÇÕES NÃO ABATIDAS NOS PAGAMENTOS	5,00									
150101	REPOSIÇÕES NÃO ABATIDAS NOS PAGAMENTOS	5,00									
150101	REPOSIÇÕES NÃO ABATIDAS NOS PAGAMENTOS	5,00									
	TOTAL	16.214.681,57	63.742,10	7.870.789,45		7.854.049,36			7.854.049,36	80.482,19	48.4

a) {12 = 10 / 3 \* 100}

MAPA DO CONTROLO ORÇAMENTAL DA RECEITA

ENTIDADE CAVNB - MUNICÍPIO DE VILA NOVA DA BARQUINHA

O PRESIDENTE DO ORGÃO EXECUTIVO	
Em _____ de _____	de _____

ORGÃO EXECUTIVO	
Em _____ de _____	de _____

ANO 2009  
PAG. 4



ECONÔMICA (1)	CLASSIFICAÇÃO DESCRIÇÃO (2)	DOTAÇÕES CORRIGIDAS (3)	COMPROMISSOS ASSUMIDOS			DESPESA PAGA (7)	DIFERENÇAS			GRAU DE EXECUÇÃO ORÇAMENTAL DA DESPESA (11) a)
			EXERCÍCIO (4)	EXERCÍCIOS FUTUROS (5)	TOTAL (6)		DOTAÇÃO NÃO COMPROMETIDA (8 = 3 - 4)	SALDO (9 = 3 - 7)	COMPROMISSOS POR PAGAR (10 = 4 - 7)	
	<b>D E S P E S A S C O R R E N T E S</b>	<b>6.179.411,00</b>	<b>5.281.289,28</b>		<b>5.281.289,28</b>	<b>4.982.108,31</b>	<b>898.121,72</b>	<b>1.197.302,69</b>	<b>299.180,97</b>	80,62
01	<b>DESPESAS COM O PESSOAL</b>	<b>3.251.339,00</b>	<b>2.941.901,55</b>		<b>2.941.901,55</b>	<b>2.875.323,88</b>	<b>309.437,45</b>	<b>376.015,12</b>	<b>66.577,67</b>	88,44
0101	<b>REMUNERAÇÕES FIXAS E VARIÁVEIS</b>	<b>2.575.739,00</b>	<b>2.349.109,50</b>		<b>2.349.109,50</b>	<b>2.335.947,69</b>	<b>226.630,50</b>	<b>239.791,31</b>	<b>13.160,81</b>	90,69
010101	TITULARES DE ÓRGÃOS DE SOBERANIA E MEMBROS DE ÓRGÃOS AUTÁRQUICOS	111.800,00	101.860,63		101.860,63	95.647,86	9.939,37	16.152,14	6.212,77	85,55
010103	PESSOAL DOS QUADROS- REGIME DA FUNÇÃO PÚBLICA	1.395.840,00	1.395.528,74		1.395.528,74	1.395.528,74	10.311,26	10.311,26		99,26
010104	PESSOAL DOS QUADROS- REGIME DO CONTRATO INDIVIDUAL DO TRABALHO	154.650,00	28.855,93		28.855,93	28.855,93	125.794,07	125.794,07		18,66
010106	PESSOAL CONTRATADO A TERMO	297.250,00	259.282,01		259.282,01	259.282,01	37.967,99	37.967,99		87,23
010107	PESSOAL EM REGIME DE TAREFA OU AVENÇA	62.215,00	57.370,83		57.370,83	51.314,96	4.844,17	10.900,04	6.055,87	82,48
010109	PESSOAL EM QUALQUER OUTRA SITUAÇÃO	44.010,00	39.370,59		39.370,59	38.478,42	4.639,41	5.531,58	892,17	87,43
010110	<b>GRATIFICAÇÕES</b>	<b>21.750,00</b>	<b>21.395,67</b>		<b>21.395,67</b>	<b>21.395,67</b>	<b>354,33</b>	<b>354,33</b>		98,37
01011001	Membros dos Órgãos Autárquicos	21.750,00	21.395,67		21.395,67	21.395,67	354,33	354,33		98,37
010111	<b>REPRESENTAÇÃO</b>	<b>11.500,00</b>	<b>11.448,00</b>		<b>11.448,00</b>	<b>11.448,00</b>	<b>52,00</b>	<b>52,00</b>		99,55
01011102	Pessoal dos Quadros	11.500,00	11.448,00		11.448,00	11.448,00	52,00	52,00		99,55
010113	<b>SUBSÍDIO DE NUTRIÇÃO</b>	<b>179.060,00</b>	<b>167.947,60</b>		<b>167.947,60</b>	<b>167.947,60</b>	<b>11.112,40</b>	<b>11.112,40</b>		93,79
01011301	SUBSÍDIO REFEIÇÃO - PESSOAL QUADRO	127.860,00	122.272,15		122.272,15	122.272,15	5.587,85	5.587,85		95,63
01011302	SUBSÍDIO REFEIÇÃO - PESSOAL CONTRATADO	49.300,00	43.835,08		43.835,08	43.835,08	5.464,92	5.464,92		88,91
01011303	Subsídio refeição Membros Órgãos Autárquicos	1.900,00	1.840,37		1.840,37	1.840,37	59,63	59,63		96,86
010114	<b>SUBSÍDIO DE FÉRIAS E NATAL</b>	<b>297.664,00</b>	<b>276.048,50</b>		<b>276.048,50</b>	<b>276.048,50</b>	<b>21.615,50</b>	<b>21.615,50</b>		92,74
01011401	SUBSÍDIO FÉRIAS E NATAL - PESSOAL DO QUADRO	238.700,00	229.950,38		229.950,38	229.950,38	8.749,62	8.749,62		96,33
01011402	SUBSÍDIO FÉRIAS E NATAL - PESSOAL CONTRATADO	58.964,00	46.098,12		46.098,12	46.098,12	12.865,88	12.865,88		78,18
0102	<b>ABONOS VARIÁVEIS OU EXCEPCIONAIS</b>	<b>132.860,00</b>	<b>115.527,31</b>		<b>115.527,31</b>	<b>115.408,13</b>	<b>17.332,69</b>	<b>17.451,87</b>	<b>119,18</b>	86,86
010202	HORAS EXTRAORDINÁRIAS	80.805,00	75.329,14		75.329,14	75.329,14	5.475,86	5.475,86		93,22
010204	AJUDAS DE CUSTO	22.230,00	12.514,38		12.514,38	12.514,38	9.715,62	9.715,62		56,30
010205	ABONO PARA FALHAS	4.600,00	3.403,08		3.403,08	3.403,08	1.196,92	1.196,92		73,98
010207	COLABORAÇÃO TÉCNICA E ESPECIALIZADA	25,00					25,00			99,50
010211	SUBSÍDIO DE TURNO	8.200,00	8.158,68		8.158,68	8.158,68	41,32	41,32		99,13
010213	OUTROS SUPLEMENTOS E PRÊMIOS	17.000,00	16.122,03		16.122,03	16.002,85	877,97	997,15	119,18	78,12
0103	<b>SEGURANÇA SOCIAL</b>	<b>542.740,00</b>	<b>477.265,74</b>		<b>477.265,74</b>	<b>423.968,06</b>	<b>65.474,26</b>	<b>118.771,94</b>	<b>53.297,68</b>	40,32
010301	ENCARGOS COM A SAÚDE	130.850,00	106.053,50		106.053,50	52.785,82	24.786,50	78.094,18	53.297,68	89,10
010303	SUBSÍDIO FAMILIAR A CRIANÇAS E JOVENS	20.040,00	17.854,88		17.854,88	17.854,88	2.185,12	2.185,12		90,32
010305	<b>CONTRIBUIÇÕES PARA A SEGURANÇA SOCIAL</b>	<b>355.850,00</b>	<b>321.389,84</b>		<b>321.389,84</b>	<b>321.389,84</b>	<b>34.460,16</b>	<b>34.460,16</b>		94,52
01030502	<b>Segurança Social dos Funcionários Públicos</b>	<b>257.050,00</b>	<b>242.985,70</b>		<b>242.985,70</b>	<b>242.985,70</b>	<b>14.094,30</b>	<b>14.094,30</b>		97,34
0103050201	Caixa Geral Aposentações	19.250,00	231.473,70		231.473,70	231.473,70	6.326,30	6.326,30		59,69
0103050202	Segurança Social - Regime Geral	98.800,00	11.482,00		11.482,00	11.482,00	7.768,00	7.768,00		79,39
010308	OUTRAS PENSÕES	6.500,00	6.089,53		6.089,53	6.089,53	20.365,86	20.365,86		87,72
010309	SEGUNDA-GRATIFICAÇÃO	29.500,00	25.877,99		25.877,99	25.877,99	410,47	410,47		70,46
02	<b>AQUISIÇÃO DE BENS E SERVIÇOS</b>	<b>2.428.271,00</b>	<b>1.906.189,38</b>		<b>1.906.189,38</b>	<b>1.710.853,18</b>	<b>522.081,62</b>	<b>717.417,82</b>	<b>195.336,20</b>	70,16
0201	<b>AQUISIÇÃO DE BENS</b>	<b>879.945,00</b>	<b>685.457,30</b>		<b>685.457,30</b>	<b>617.320,17</b>	<b>194.457,70</b>	<b>262.594,83</b>	<b>60.137,13</b>	71,66
020102	<b>GASOLINAS E LUBRIFICANTES</b>	<b>171.600,00</b>	<b>127.483,18</b>		<b>127.483,18</b>	<b>122.970,93</b>	<b>44.116,82</b>	<b>48.629,07</b>	<b>4.512,25</b>	22,26
02010201	Gasolina	16.500,00	3.673,41		3.673,41	3.673,41	12.836,59	12.836,59		69,79
02010202	Outros	92.000,00	64.209,16		64.209,16	64.209,16	27.790,84	27.790,84		87,30
02010299	Outros	63.100,00	59.600,61		59.600,61	55.088,36	3.499,39	8.011,64	4.512,25	64,70
020104	LIMPEZA E HIGIENE	12.000,00	8.738,89		8.738,89	7.783,73	3.261,11	4.236,27		73,58
020105	ALIMENTAÇÃO- REFEIÇÕES CONFECCIONADAS	54.000,00	41.818,00		41.818,00	39.732,50	12.182,00	14.267,50		56,19
020106	ALIMENTAÇÃO- GÊNEROS PARA CONFECCIONAR	5.000,00	2.809,66		2.809,66	2.809,66	2.190,34	2.190,34		73,58
020107	VESTUÁRIO E ARTIGOS PESSOAIS	6.785,00	5.744,79		5.744,79	4.966,61	1.010,21	1.788,39		72,52
020108	MATERIAL DE ESCRITÓRIO	65.305,00	45.190,17		45.190,17	21.521,47	20.114,83	43.783,53	23.668,70	32,96
020109	PRODUTOS QUÍMICOS E FARMACÊUTICOS	38.050,00	21.282,04		21.282,04	20.726,84	16.757,96	17.323,16	565,20	54,47
020112	MATERIAL DE TRANSPORTE- PEÇAS	52.000,00	42.642,57		42.642,57	31.331,88	9.357,43	20.668,12	11.310,69	60,23
020114	OUTRO MATERIAL	39.750,00	26.818,65		26.818,65	16.506,67	12.931,35	23.243,33	10.311,98	41,53
020115	PREMIOS, CONDECORAÇÕES E OFERTAS	9.550,00	4.709,50		4.709,50	4.448,95	4.840,50	5.101,05	260,55	46,59

a) (11 = 7 / 3 + 100)

MAPA DO CONTROLE ORÇAMENTAL DA DESPESA

ENTIDADE: CAMBÉ - MUNICÍPIO DE VILA NOVA DA BARQUINHA

ANO: 2009  
PÁG. 2

CLASSIFICAÇÃO			DOTAÇÕES CORRIGIDAS (3)	COMPROMISSOS ASSUMIDOS			DESPESA PAGA (7)	DIFERENÇAS			GRAU DE EXECUÇÃO ORÇAMENTAL DA DESPESA (11) a)
ECONÔMICA (1)	DESCRIÇÃO (2)	EXERCÍCIO (4)		EXERCÍCIOS FUTUROS (5)	TOTAL (6)	DOTAÇÃO NÃO COMPROMETIDA (8 = 3 - 4)		SALDO (9 = 3 - 7)	COMPROMISSOS POR PAGAR (10 = 4 - 7)		
020116	MERCADORIAS PARA VENDA		327.000,00	299.017,42	299.017,42	299.017,42	299.017,42	27.982,58	27.982,58		91,44
02011601	Água		327.000,00	299.017,42	299.017,42	299.017,42	299.017,42	27.982,58	27.982,58		91,44
020117	FERRAMENTAS E UTENSÍLIOS		26.500,00	20.654,09	20.654,09	20.654,09	16.891,64	5.845,91	9.608,36	3.762,45	53,74
020118	LIVROS E DOCUMENTAÇÃO TÉCNICA		8.600,00	3.359,78	3.359,78	3.359,78	2.545,86	5.240,22	6.054,14	813,92	29,60
020119	ARTIGOS HONORÍFICOS E DE DECORAÇÃO		3.500,00	857,13	857,13	857,13	317,63	2.682,87	3.182,37	539,50	9,08
020120	MATERIAL DE EDUCAÇÃO, CULTURA E RECREIO		8.000,00	3.401,28	3.401,28	3.401,28	2.121,04	4.598,72	5.878,96	1.280,24	26,51
020121	OUTROS BENS		52.305,00	30.920,15	30.920,15	30.920,15	23.647,34	21.384,85	28.657,66	7.272,81	45,21
0202	AQUISIÇÃO DE SERVIÇOS		1.540.356,00	1.220.732,08	1.220.732,08	1.220.732,08	1.093.533,01	327.623,92	454.822,99	127.199,07	70,63
020201	ENCARGOS DE INSTALAÇÕES		321.005,00	284.579,96	284.579,96	284.579,96	278.529,47	36.425,04	42.475,53	6.050,49	86,77
020202	LIMPEZA E HIGIENE		5,00					5,00			
020203	CONSERVAÇÃO DE BENS		53.400,00	41.139,57	41.139,57	41.139,57	32.368,30	12.260,43	21.031,70	8.771,27	60,61
020204	LOCAÇÃO DE EDIFÍCIOS		17.605,00	14.023,83	14.023,83	14.023,83	13.286,55	3.581,17	4.318,45	737,28	75,47
020208	LOCAÇÃO DE OUTROS BENS		11.505,00	10.127,10	10.127,10	10.127,10	10.127,10	1.377,90	1.377,90		
020209	COMUNICAÇÕES		67.710,00	62.411,52	62.411,52	62.411,52	56.874,96	5.298,48	10.835,04	5.536,56	84,00
020210	TRANSPORTES		64.500,00	49.341,40	49.341,40	49.341,40	44.554,99	15.158,60	19.945,01	4.786,41	69,08
020211	REPRESENTAÇÃO DOS SERVIÇOS		5.000,00	3.789,66	3.789,66	3.789,66	3.175,80	1.210,34	1.824,20	613,66	63,52
020212	SEGUROS		22.755,00	17.856,81	17.856,81	17.856,81	17.856,81	4.898,19	4.898,19		78,47
020215	FORMAÇÃO		12.755,00	6.235,59	6.235,59	6.235,59	4.591,20	6.519,41	8.163,80	1.644,39	36,00
020217	PUBLICIDADE		54.505,00	48.289,05	48.289,05	48.289,05	32.945,90	6.215,95	21.559,10	15.343,15	60,45
020218	VIGILÂNCIA E SEGURANÇA		53.005,00	47.485,00	47.485,00	47.485,00	19.854,01	5.520,00	33.150,99	27.630,99	37,46
020219	ASSISTÊNCIA TÉCNICA		27.500,00	21.585,33	21.585,33	21.585,33	20.263,09	5.914,67	7.236,91	1.322,24	73,68
020220	OUTROS TRABALHOS ESPECIALIZADOS		503.255,00	443.825,52	443.825,52	443.825,52	403.649,37	59.429,48	99.605,63	40.176,15	80,21
020224	ENCARGOS DE COBRANÇA DE RECEITAS		40.000,00	35.440,23	35.440,23	35.440,23	35.344,04	4.559,77	4.655,96	96,19	88,36
03	OUTROS SERVIÇOS		293.851,00	134.601,51	134.601,51	134.601,51	120.111,42	159.249,49	173.739,58	14.490,09	40,87
0301	JUROS E OUTROS ENCARGOS		134.000,00	119.853,60	119.853,60	119.853,60	119.461,33	14.146,40	14.538,67	392,27	89,15
030103	SOCIEDADES FIMCERAS- RANCOS E OUTRAS INSTITUIÇÕES FIMCERAS		134.000,00	119.853,60	119.853,60	119.853,60	119.461,33	14.146,40	14.538,67	392,27	89,15
03010302	EMPRESTIMOS DE MÉDIO E LONGO PRAZO		134.000,00	119.853,60	119.853,60	119.853,60	119.461,33	14.146,40	14.538,67	392,27	89,15
04	TRANSFERÊNCIAS CORRENTES		337.650,00	288.016,56	288.016,56	288.016,56	251.165,63	49.633,44	86.484,37	36.850,93	74,39
0403	ADMINISTRAÇÃO CENTRAL		500,00					500,00			
040301	ESTADO		500,00					500,00			
0405	ADMINISTRAÇÃO LOCAL		55.500,00	43.662,56	43.662,56	43.662,56	42.378,20	11.837,44	13.121,80	1.284,36	76,36
040501	CONFEDERAÇÃO		55.500,00	43.662,56	43.662,56	43.662,56	42.378,20	11.837,44	13.121,80	1.284,36	76,36
04050103	ASSOCIAÇÕES DE MUNICÍPIOS		55.500,00	43.662,56	43.662,56	43.662,56	42.378,20	11.837,44	13.121,80	1.284,36	76,36
0405010301	COMUNIDADE URBANA DO MÉDIO TETO		50.000,00	39.827,58	39.827,58	39.827,58	39.827,58	10.172,42	10.172,42		
0405010302	RESÍDUO		5.500,00	3.834,98	3.834,98	3.834,98	2.550,62	1.665,02	2.949,38	1.284,36	46,37
0407	INSTITUIÇÕES SEM FINS LUCRATIVOS		281.650,00	244.354,00	244.354,00	244.354,00	208.787,43	37.296,00	72.862,57	35.566,57	74,13
040701	INSTITUIÇÕES SEM FINS LUCRATIVOS		281.650,00	244.354,00	244.354,00	244.354,00	208.787,43	37.296,00	72.862,57	35.566,57	74,13
05	SUBSÍDIOS		12.500,00	12.042,20	12.042,20	12.042,20	12.042,20	457,80	457,80		96,34
0507	INSTITUIÇÕES SEM FINS LUCRATIVOS		12.500,00	12.042,20	12.042,20	12.042,20	12.042,20	457,80	457,80		96,34
050703	INSTITUIÇÕES SEM FINS LUCRATIVOS- POLÍTICAS ATIVAS DE EMPREGO E FORMAÇÃO PROFISSIONAL- AÇÕES DE FORMAÇÃO PROFISSIONAL		12.500,00	12.042,20	12.042,20	12.042,20	12.042,20	457,80	457,80		96,34
06	OUTRAS DESPESAS CORRENTES		15.651,00	13.285,99	13.285,99	13.285,99	13.262,09	2.365,01	2.388,91	23,90	84,74
0601	DOTAÇÃO PREVISIONAL		146,00					146,00			
0602	DIVERSAS		15.505,00	13.285,99	13.285,99	13.285,99	13.262,09	2.219,01	2.242,91	23,90	85,53
060201	IMPOSTOS E TAXAS		3.000,00	1.417,44	1.417,44	1.417,44	1.417,44	1.582,56	1.582,56		47,25
060203	OUTRAS		12.505,00	11.868,55	11.868,55	11.868,55	11.844,65	636,45	660,35	23,90	94,72
06020302	TVA Pago		5,00					5,00			
06020399	Diversas		12.500,00	11.868,55	11.868,55	11.868,55	11.844,65	631,45	655,35	23,90	94,76
D E S P E S A S D E C A P I T A L			10.035.270,57	4.086.417,65	4.086.417,65	4.086.417,65	3.009.719,46	5.948.852,92	7.025.551,11	1.076.698,19	29,99
07	AQUISIÇÃO DE BENS DE CAPITAL		9.375.045,57	3.649.468,68	3.649.468,68	3.649.468,68	2.583.247,19	5.725.576,89	6.791.798,38	1.066.221,49	27,55
0701	INVESTIMENTOS		9.375.045,57	3.649.468,68	3.649.468,68	3.649.468,68	2.471.685,21	5.639.408,50	6.682.205,91	1.042.797,41	27,50
070101	TERRENOS		65.915,00	36.959,40	36.959,40	36.959,40	36.959,40	28.955,60	28.955,60		56,07

a) (11 = 7 / 3 \* 100)

MAPA DO CONTRATO ORÇAMENTAL DA DESPESA

ENTIDADE: CNRBE - MUNICÍPIO DE VILA NOVA DA BARQUINHA

ANO 2009  
PAG. 3

CLASSIFICAÇÃO			DOTAÇÕES CORRIGIDAS (3)	COMPROMISSOS ASSUMIDOS			DESPESA PAGAR (7)	DIFERENÇAS			GRAU DE EXECUÇÃO ORÇAMENTAL DA DESPESA (11 a)
ECONÔMICA (1)	DESCRIÇÃO (2)	EXERCÍCIO (4)		EXERCÍCIOS FUTUROS (5)	TOTAL (6)	DOTAÇÃO NÃO COMPROMETIDA (8 = 3 - 4)		SALDO (9 = 3 - 7)	COMPROMISSOS POR PAGAR (10 = 4 - 7)		
070102	HABITAÇÕES		2.505,00					2.505,00	2.505,00		
07010201	Construção		5,00					5,00	5,00		
07010202	Aquisição		2.500,00					2.500,00	2.500,00		
070103	EDIFÍCIOS		3.188.120,00			1.153.418,24	506.899,52	2.034.701,76	2.601.230,48	566.528,72	18.41
07010301	INSTALAÇÕES DE SERVIÇOS		35.010,00			5.185,06	2.975,14	29.824,94	32.034,86	2.209,92	8.50
07010302	INSTALAÇÕES DESPORTIVAS E RECREATIVAS		10.000,00			4.608,13	4.608,13	5.391,87	5.391,87		46.08
07010305	ESCOLAS		3.141.105,00			1.142.582,13	578.898,58	1.998.522,87	2.562.206,42	563.683,55	18.43
07010307	OUTROS		2.005,00			1.042,92	407,67	962,08	1.597,33	635,25	20.33
070104	CONSTRUÇÕES DIVERSAS		4.691.256,12			1.737.827,78	1.375.748,26	2.953.428,34	3.315.507,86	362.079,52	29.33
07010401	Viadutos, Arruamentos e Obras Complementares		3.184.750,00			841.515,77	508.349,71	2.343.234,23	2.676.400,29	333.166,06	15.96
07010402	Esgotos		11.500,00			9.536,79	4.519,39	1.963,21	6.980,61	5.017,40	39.30
07010403	Iluminação Pública		15.000,00			4.953,26	4.953,26	10.046,74	10.046,74		33.02
07010404	Parques E Jardins		1.307.785,65			792.736,58	783.170,78	515.049,07	524.614,87	9.565,80	59.89
07010405	Instalações Desportivas e Recreativas		10,00					10,00	10,00		
07010406	Captação, Tratamento e Distribuição De Água		47.005,00			32.460,77	28.704,68	14.544,23	18.300,32	3.756,09	61.07
07010408	Sinalização e Trânsito		48.000,00			34.097,43	23.559,26	13.902,57	24.440,74	10.538,17	49.08
07010411	Cemitérios		1.000,00			207,18	171,18	792,62	828,82	36,00	17.12
07010413	OUTROS		51.205,47			51.205,47		51.205,47	51.205,47		
07010499	OUTROS		25.000,00			22.320,00	22.320,00	2.680,00	2.680,00		89.28
070106	MATERIAL DE TRANSPORTES		123.355,00			67.265,15	53.161,24	56.089,85	70.193,76	14.103,91	43.10
070107	EQUIPAMENTO DE INFORMÁTICA		119.100,00			111.806,61	81.256,41	7.293,39	37.843,59	30.550,20	68.23
070110	EQUIPAMENTO BÁSICO		185.710,00			65.832,57	56.792,95	119.877,43	128.917,05	9.039,62	30.58
070111	FERRAMENTAS E UTENSÍLIOS		21.000,00			8.037,05	5.047,91	12.962,95	15.952,09	2.989,14	24.04
070115	OUTROS INVESTIMENTOS		756.930,00			333.335,82	275.829,52	423.594,18	461.100,48	57.506,30	36.44
0702	LOCAÇÃO FINANCEIRA		48.450,00			42.735,12	42.735,12	714,88	714,88		98.35
070205	MATERIAL DE TRANSPORTE- LOCAÇÃO FINANCEIRA		43.450,00			42.735,12	42.735,12	714,88	714,88		98.35
0703	BENS DE DOMÍNIO PÚBLICO		177.704,45			92.250,94	68.826,86	85.453,51	108.877,59	23.424,08	38.73
070301	TERRENOS E RECURSOS NATURAIS		9.500,00					9.500,00	9.500,00		82.10
070302	EDIFÍCIOS		35.010,00			28.744,33	28.744,33	6.265,67	6.265,67		49.17
070303	OUTRAS CONSTRUÇÕES E INFRA-ESTRUTURAS		81.510,00			63.506,61	40.082,53	18.003,39	41.627,47	23.424,08	
070305	BENS DE PATRIMÔNIO HISTÓRICO, ARTÍSTICO E CULTURAL		51.684,45					51.684,45	51.684,45		
08	TRANSFERÊNCIAS DE CAPITAL		360.225,00			138.516,69	128.039,99	221.708,31	232.185,01	10.476,70	35.54
0801	SOCIEDADES E QUASE-SOCIEDADES NÃO FINANCEIRAS		130.000,00			13.252,12	13.252,12	116.747,88	116.747,88		10.19
080101	FUNDOS		130.000,00			13.252,12	13.252,12	116.747,88	116.747,88		10.19
080102	Outras		130.000,00			13.252,12	13.252,12	116.747,88	116.747,88		10.19
0805	ADMINISTRAÇÃO LOCAL		126.820,00			85.096,70	74.620,00	41.723,30	52.200,00	10.476,70	58.84
080501	CONTINENTE		126.820,00			85.096,70	74.620,00	41.723,30	52.200,00	10.476,70	58.84
0806	SEGURANÇA SOCIAL		3.000,00					3.000,00	3.000,00		
080605	OUTRAS TRANSFERÊNCIAS		3.000,00					3.000,00	3.000,00		
0807	INSTITUIÇÕES SEM FINS LUCRATIVOS		100.405,00			40.167,87	40.167,87	60.237,13	60.237,13		40.01
080701	INSTITUIÇÕES SEM FINS LUCRATIVOS- PASSIVOS FINANCEIROS		100.405,00			40.167,87	40.167,87	60.237,13	60.237,13		40.01
10	PASSIVOS FINANCEIROS		300.000,00			298.432,28	298.432,28	1.567,72	1.567,72		99.48
1006	EMPRESSTOS A MÉDIO E LONGO PRAZO		300.000,00			298.432,28	298.432,28	1.567,72	1.567,72		99.48
100603	SOCIEDADES FINANCEIRAS- BANCOS E OUTRAS INSTITUIÇÕES FINANCEIRAS		300.000,00			298.432,28	298.432,28	1.567,72	1.567,72		99.48
TOTAL			16.214.681,57			9.367.706,93	7.991.827,77	6.846.974,64	8.222.853,80	1.375.879,16	49.29

a) (11 = 7 / 3 + 100)

O PRESIDENTE DO ORÇÃO EXECUTIVO

Em \_\_\_\_ de \_\_\_\_ de \_\_\_\_

ORÇÃO EXECUTIVO

Em \_\_\_\_ de \_\_\_\_ de \_\_\_\_

MAPA DO CONTROLE ORÇAMENTAL DA DESPESA POR CLASSIFICAÇÃO ORÇÂNTICA

ENTIDADE

CMUNE

MUNICÍPIO DE VILA NOVA DA BARQUINHA

ANO 2009  
PAG. 1

CLASSIFICAÇÃO			DOTAÇÕES			COMPROMISSOS ASSUMIDOS			DIFERENÇAS			GRAU DE EXECUÇÃO ORÇAMENTAL DA DESPESA (11) a)
CÓDIGO (1)	DESCRIÇÃO (2)	CORRIGIDAS (3)	EXERCÍCIO (4)	EXERCÍCIOS FUTUROS (5)	TOTAL (6)	DESPESA PAGA (7)	DOTAÇÃO NÃO COMPROMETIDA (8 = 3 - 4)	SALDO (9 = 3 - 7)	COMPROMISSOS POR PAGAR (10 = 4 - 7)			
01	ADMINISTRAÇÃO MUNICIPAL	434.000,00	418.285,88		418.285,88	417.893,61	15.714,12	16.106,39	392,27	96,29		
0101	OPERACIONAIS FINANCEIRAS	434.000,00	418.285,88		418.285,88	417.893,61	15.714,12	16.106,39	392,27	96,29		
0301	JUROS E OUTROS ENCARGOS	134.000,00	119.853,60		119.853,60	119.461,33	14.146,40	14.538,67	392,27	89,15		
030103	SOCIEDADES FINANCEIRAS- BANCOS E OUTRAS	134.000,00	119.853,60		119.853,60	119.461,33	14.146,40	14.538,67	392,27	89,15		
03010302	INSTITUIÇÕES FINANCEIRAS	134.000,00	119.853,60		119.853,60	119.461,33	14.146,40	14.538,67	392,27	89,15		
10	EMPRESTIMOS DE MEDIO E LONGO PRAZOS	300.000,00	298.432,28		298.432,28	298.432,28	1.567,72	1.567,72	392,27	99,48		
1006	EMPRESTIMOS A MEDIO E LONGO PRAZOS	300.000,00	298.432,28		298.432,28	298.432,28	1.567,72	1.567,72	392,27	99,48		
100603	SOCIEDADES FINANCEIRAS- BANCOS E OUTRAS	300.000,00	298.432,28		298.432,28	298.432,28	1.567,72	1.567,72	392,27	99,48		
02	INSTITUIÇÕES FINANCEIRAS	1.293.266,00	934.175,20		934.175,20	779.943,23	359.090,80	513.322,77	154.231,97	60,31		
0201	ÓRGÃOS DA AUTARQUIA	1.266.466,00	910.915,39		910.915,39	760.684,72	355.550,61	505.781,28	150.230,67	60,06		
01	DESPESAS COM O PESSOAL	455.365,00	402.997,55		402.997,55	338.447,10	52.367,45	116.917,90	64.550,45	74,32		
0101	REMUNERAÇÕES CERTAS E PERMANENTES	256.910,00	239.979,53		239.979,53	228.726,76	16.930,47	28.183,24	11.252,77	89,03		
010101	TITULARES DE ÓRGÃOS DE SOBERANIA E MEMBROS DE	111.800,00	101.860,63		101.860,63	95.647,86	9.939,37	16.152,14	6.212,77	85,55		
01010103	ÓRGÃOS AUTÁRQUICOS											
010104	PESSOAL DOS QUADROS- REGIME DA FUNÇÃO PÚBLICA	42.550,00	42.527,58		42.527,58	42.527,58	22,42	22,42	50,00	99,95		
01010401	PESSOAL DO TRABALHO	50,00										
010106	PESSOAL CONTRATADO A TERMO	11.200,00	10.937,06		10.937,06	10.937,06	262,94	262,94		97,65		
010107	PESSOAL EM REGIME DE TAREFA OU AVENÇA	32.500,00	32.340,00		32.340,00	27.300,00	160,00	5.200,00	5.040,00	84,00		
010110	GRATIFICAÇÕES	21.750,00	21.395,67		21.395,67	21.395,67	354,33	354,33		98,37		
01011001	Membros do Órgãos Autárquicos	21.750,00	21.395,67		21.395,67	21.395,67	354,33	354,33		98,37		
010113	SUBSÍDIO DE REFÊRÊNCIA	6.060,00	5.794,39		5.794,39	5.794,39	265,61	265,61		95,62		
01011301	SUBSÍDIO DE REFÊRÊNCIA - PESSOAL QUADRO	3.960,00	3.778,95		3.778,95	3.778,95	181,05	181,05		95,43		
01011302	SUBSÍDIO DE REFÊRÊNCIA - PESSOAL CONTRATADO	200,00	175,07		175,07	175,07	24,93	24,93		87,53		
01011303	SUBSÍDIO DE REFÊRÊNCIA Membros Órgãos Autárquicos	1.900,00	1.840,37		1.840,37	1.840,37	59,63	59,63		96,86		
010114	SUBSÍDIOS DE FÉRIAS E NATAL	31.000,00	25.124,20		25.124,20	25.124,20	5.875,80	5.875,80		81,05		
01011401	SUBSÍDIO FÉRIAS E NATAL - PESSOAL DO QUADRO	29.500,00	24.989,70		24.989,70	24.989,70	4.510,30	4.510,30		84,71		
01011402	SUBSÍDIO FÉRIAS E NATAL - PESSOAL CONTRATADO	1.500,00	134,50		134,50	134,50	1.365,50	1.365,50		8,97		
0102	ABONOS VARIÁVEIS OU EVENTUAIS	10.355,00	8.756,26		8.756,26	8.756,26	1.598,74	1.598,74		84,56		
010202	HORAS EXTRAORDINÁRIAS	1.000,00	898,48		898,48	898,48	101,52	101,52		89,85		
010204	AJUDAS DE CUSTO	1.500,00	859,20		859,20	859,20	640,80	640,80		57,28		
010207	COLABORAÇÃO TÉCNICA E ESPECIALIZADA	5,00					5,00	5,00				
010213	OUTROS SUPLEMENTOS E PRÊMIOS	7.850,00	6.998,58		6.998,58	6.998,58	851,42	851,42		89,15		
0103	SEGURANÇA SOCIAL	188.100,00	154.261,76		154.261,76	100.964,08	33.839,24	87.135,92	53.297,68	53,68		
010301	ENCARGOS COM A SAÚDE	114.500,00	95.932,92		95.932,92	42.635,24	18.567,08	71.864,76	53.297,68	37,24		
010303	SUBSÍDIO FAMILIAR A CRIANÇAS E JOVENS	300,00	248,38		248,38	248,38	51,62	51,62		82,79		
010305	CONTRIBUIÇÕES PARA A SEGURANÇA SOCIAL	37.300,00	26.112,94		26.112,94	26.112,94	11.187,06	11.187,06		70,01		
01030502	Segurança Social dos Funcionários Públicos	23.800,00	23.156,60		23.156,60	23.156,60	643,40	643,40		97,30		
0103050201	Caixa Geral Aposentações	23.600,00	23.156,60		23.156,60	23.156,60	443,40	443,40		98,12		
0103050202	Regime Geral	200,00					200,00	200,00				
01030503	Segurança Social - Regime Geral	13.500,00	2.956,34		2.956,34	2.956,34	10.543,66	10.543,66		21,90		
010308	OUTRAS PENSÕES	6.500,00	6.089,53		6.089,53	6.089,53	410,47	410,47		93,69		
010309	SEGUROS	29.500,00	25.877,99		25.877,99	25.877,99	3.622,01	3.622,01		87,72		
02	AQUISIÇÃO DE BENS E SERVIÇOS	264.115,00	248.539,58		248.539,58	207.821,16	35.575,42	76.293,84	40.719,42	73,15		
0201	AQUISIÇÃO DE BENS	12.600,00	6.171,52		6.171,52	6.429,48	6.429,48	8.282,28	1.853,80	34,27		
020102	COMBUSTÍVEIS E LUBRIFICANTES	5.100,00	2.588,82		2.588,82	2.588,82	2.511,18	2.511,18		50,76		
02010201	Gasolina	2.000,00	1.161,47		1.161,47	1.161,47	838,53	838,53		58,07		
02010202	Gasóleo	3.000,00	1.427,35		1.427,35	1.427,35	1.572,65	1.572,65		47,58		
02010299	Outros	100,00					100,00	100,00				
020108	MATERIAL DE ESCRITÓRIO	2.000,00	1.728,57		1.728,57	553,82	271,43	1.446,18	1.174,75	27,69		
020112	MATERIAL DE TRANSPORTE- PEÇAS	1.500,00	636,62		636,62	460,76	863,38	1.039,24	175,86	30,72		
020118	LIVROS E DOCUMENTAÇÃO TÉCNICA	1.000,00	255,39		255,39		744,61	1.000,00	255,39			



MAPA DO CONTROLE ORÇAMENTAL DA DESPESA POR CLASSIFICAÇÃO ORÇÂNICA

ENTIDADE: CMVIB - MUNICÍPIO DE VILA NOVA DA BARQUINHA

ANO 2009  
PAG. 2

CLASSIFICAÇÃO		DOTAÇÕES		COMROMISSOS ASSUMIDOS			DIFERENÇAS			GRAU DE EXECUÇÃO ORÇAMENTAL DA DESPESA (11) a)
CÓDIGO (1)	DESCRIÇÃO (2)	CORRIGIDAS (3)	EXERCÍCIO (4)	EXERCÍCIOS FUTUROS (5)	TOTAL (6)	DESPESA PAGA (7)	DOTAÇÃO NÃO COMPROMETIDA ( 8 = 3 - 4 )	SALDO ( 9 = 3 - 7 )	COMROMISSOS POR PAGAR ( 10 = 4 - 7 )	
020119	ARTIGOS HONORÍFICOS E DE DECORAÇÃO	500,00	133,50		133,50	50,00	366,50	450,00	83,50	10,00
020121	OUTROS BENS	2.500,00	828,62		828,62	664,32	1.671,38	1.835,68	164,30	26,57
0202	ADQUIÇÃO DE SERVIÇOS	271.515,00	242.368,06		242.368,06	203.503,44	29.864,94	68.011,56	38.864,62	74,95
020201	ENCARGOS DE INSTALAÇÕES	155.000,00	143.800,17		143.800,17	138.130,23	11.999,83	16.869,77	5.669,94	89,12
020202	LIMPEZA E HIGIENE	5,00					5,00	5,00		
020203	CONSERVAÇÃO DE BENS	3.000,00	788,32		788,32	494,08	2.211,68	2.505,92	294,24	16,47
020204	LOCAÇÃO DE EDIFÍCIOS	5,00					5,00	5,00		
020209	COMUNICAÇÕES	12.500,00	9.596,14		9.596,14	9.596,14	2.903,86	2.903,86		76,77
020210	TRANSPORTES	3.500,00	1.378,90		1.378,90	1.378,90	2.121,10	2.121,10		39,40
020211	REPRESENTAÇÃO DOS SERVIÇOS	4.000,00	3.756,48		3.756,48	3.142,62	243,52	857,38	613,86	78,57
020212	SEGUROS	2.000,00	1.126,69		1.126,69	1.126,69	873,31	873,31		56,33
020217	PUBLICIDADE	2.000,00	1.904,36		1.904,36	1.244,51	95,64	755,49	659,85	62,23
020218	VIGILÂNCIA E SEGURANÇA	50.000,00	45.548,48		45.548,48	17.917,49	4.451,52	32.082,51	27.630,99	35,83
020219	ASSISTÊNCIA TÉCNICA	2.500,00	2.358,33		2.358,33	2.022,59	141,67	477,41	335,74	80,90
020224	ENCARGOS DE COBRANÇA DE RECEITAS	20.000,00	15.450,19		15.450,19	15.450,19	4.549,81	4.549,81		77,25
020225	OUTROS SERVIÇOS	17.005,00	16.660,00		16.660,00	13.000,00	345,00	4.005,00	3.660,00	76,45
04	TRANSFERÊNCIAS CORRENTES	96.000,00	80.581,91		80.581,91	48.330,63	15.418,09	47.669,37	32.251,28	50,34
0403	ADMINISTRAÇÃO CENTRAL	500,00					500,00	500,00		
040301	ESTADO	500,00					500,00	500,00		
0405	ADMINISTRAÇÃO LOCAL	55.500,00	43.662,56		43.662,56	42.378,20	11.837,44	13.121,80	1.284,36	76,36
040501	CONTINENTE	55.500,00	43.662,56		43.662,56	42.378,20	11.837,44	13.121,80	1.284,36	76,36
04050103	ASSOCIADORES DE MUNICÍPIOS	55.500,00	43.662,56		43.662,56	42.378,20	11.837,44	13.121,80	1.284,36	76,36
0405010301	COMUNIDADE URBANA DO MÉDIO TETO	50.000,00	39.827,58		39.827,58	39.827,58	10.172,42	10.172,42		79,66
0405010302	RESÍDEO	5.500,00	3.834,98		3.834,98	2.550,62	1.665,02	2.949,38	1.284,36	46,37
0407	INSTITUIÇÕES SEM FINS LUCRATIVOS	40.000,00	36.919,35		36.919,35	5.952,43	3.080,65	34.047,57	30.966,92	14,88
06	OUTRAS DESPESAS CORRENTES	14.651,00	13.163,27		13.163,27	13.139,37	1.487,73	1.511,63	23,90	89,68
0601	DOTAÇÃO PREVISIONAL	146,00					146,00	146,00		
0602	DIVERSAS	14.505,00	13.163,27		13.163,27	13.139,37	1.341,73	1.365,63	23,90	90,59
060201	IMPOSTOS E TAXAS	2.000,00	1.294,72		1.294,72	1.294,72	705,28	705,28	64,74	
060203	OUTRAS	12.505,00	11.868,55		11.868,55	11.844,65	636,45	660,35	23,90	94,72
06020302	IVA Pago	5,00					5,00	5,00		
06020399	Diversas	12.500,00	11.868,55		11.868,55	11.844,65	631,45	655,35	23,90	94,76
07	ADQUIÇÃO DE BENS DE CAPITAL	99.515,00	34.784,26		34.784,26	32.574,34	64.730,74	66.940,66	2.209,92	32,73
0701	INVESTIMENTOS	99.515,00	34.784,26		34.784,26	32.574,34	64.730,74	66.940,66	2.209,92	32,73
070103	EDIFÍCIOS	22.510,00	5.185,06		5.185,06	2.975,14	17.324,94	19.534,86	2.209,92	13,22
07010301	INSTALAÇÕES DE SERVIÇOS	22.510,00	5.185,06		5.185,06	2.975,14	17.324,94	19.534,86	2.209,92	13,22
070110	EQUIPAMENTO BÁSICO	5,00					5,00	5,00		
070115	OUTROS INVESTIMENTOS	77.000,00	29.599,20		29.599,20	29.599,20	47.400,80	47.400,80		38,44
08	TRANSFERÊNCIAS DE CAPITAL	316.820,00	130.848,82		130.848,82	120.372,12	185.971,18	196.447,88	10.476,70	37,99
0801	SOCIEDADES E QUASE-SOCIEDADES NÃO FINANCEIRAS	130.000,00	13.252,12		13.252,12	13.252,12	116.747,88	116.747,88		10,19
080101	PÚBLICAS	130.000,00	13.252,12		13.252,12	13.252,12	116.747,88	116.747,88		10,19
08010102	Outras	130.000,00	13.252,12		13.252,12	13.252,12	116.747,88	116.747,88		10,19
0805	ADMINISTRAÇÃO LOCAL	126.820,00	85.096,70		85.096,70	74.620,00	41.723,30	52.200,00	10.476,70	58,84
080501	CONTINENTE	126.820,00	85.096,70		85.096,70	74.620,00	41.723,30	52.200,00	10.476,70	58,84
0807	INSTITUIÇÕES SEM FINS LUCRATIVOS	68.000,00	32.500,00		32.500,00	32.500,00	27.500,00	27.500,00		54,17
080701	INSTITUIÇÕES SEM FINS LUCRATIVOS- ASSEMBLEIA MUNICIPAL	26.800,00	23.259,81		23.259,81	19.258,51	3.540,19	7.541,49	4.004,30	71,86
01	DESPESAS COM O PESSOAL	10.650,00	9.123,45		9.123,45	9.004,27	1.536,55	1.645,73	119,18	84,55
0102	ABONOS VARIÁVEIS OU EVENTUAIS	1.650,00	9.123,45		9.123,45	9.004,27	1.536,55	1.645,73	119,18	84,55
010204	AJUDAS DE CUSTO	1.500,00					1.500,00	1.500,00		
010213	OUTROS SUPLEMENTOS E PRÊMIOS	9.150,00	9.123,45		9.123,45	9.004,27	1.536,55	1.645,73	119,18	84,55
02	ADQUIÇÃO DE BENS E SERVIÇOS	16.150,00	14.136,36		14.136,36	10.254,24	2.013,64	5.895,76	3.882,12	63,49
0201	ADQUIÇÃO DE BENS	300,00	153,18		153,18	123,06	146,82	176,94	30,12	41,02
020121	OUTROS BENS	300,00	153,18		153,18	123,06	146,82	176,94	30,12	41,02
0202	ADQUIÇÃO DE SERVIÇOS	15.850,00	13.983,18		13.983,18	10.131,18	1.866,82	5.716,82	3.852,00	63,52
020211	REPRESENTAÇÃO DOS SERVIÇOS	1.000,00	33,18		33,18	33,18	966,82	966,82		3,32

a) (11 = 7 / 3 \* 100)

MAPA DO CONTROLE ORÇAMENTAL DA DESPESA POR CLASSIFICAÇÃO ORÇÂNICA

ENTIDADE: CMVNB - MUNICÍPIO DE VILA NOVA DA BARQUINHA

ANO 2009  
PAG. 3

CÓDIGO (1)	CLASSIFICAÇÃO		DOTAÇÕES CORRIGIDAS (3)	COMROMISSOS ASSUMIDOS		DESPESA PAGA (7)	DIFERENÇAS			COMROMISSOS POR PAGAR (10 = 4 - 7)	GRAU DE EXECUÇÃO ORÇAMENTAL DA DESPESA (11) a)
	DESCRIÇÃO (2)			EXERCÍCIO (4)	EXERCÍCIOS FUTUROS (5)		TOTAL (6)	DOTAÇÃO NÃO COMROMETIDA (8 = 3 - 4)	SALDO (9 = 3 - 7)		
03	0301	PUBLICIDADE	1.000,00	990,00		990,00	990,00	10,00	406,00	396,00	59,40
		OUTROS TRABALHOS ESPECIALIZADOS	13.850,00	12.960,00		12.960,00	12.960,00	890,00	4.346,00	3.456,00	68,62
		SERVIÇO MUNICIPAL DE ADMINISTRAÇÃO E FINANÇAS	796.885,00	664.672,11		664.672,11	664.672,11	132.212,89	190.328,98	58.116,09	76,12
		DESPESAS COM O PESSOAL	234.165,00	178.944,84		178.944,84	178.944,84	45.220,16	43.538,12	317,96	79,69
		REMOUNERAÇÕES CERTAS E PERMANENTES	197.665,00	156.892,93		156.892,93	156.892,93	40.772,07	35.978,50	78,37	79,37
		PESSOAL DOS QUADROS - REGIME DA FUNÇÃO PÚBLICA	166.360,00	130.381,50		130.381,50	130.381,50	35.978,50	32.750,60	100,00	100,00
		PESSOAL DOS QUADROS - REGIME DO CONTRATO INDIVIDUAL DO TRABALHO	83.600,00	83.599,42		83.599,42	83.599,42	0,58			3,67
		PESSOAL CONTRATADO A TERMO	34.000,00	1.249,40		1.249,40	1.249,40	2.143,75	2.143,75		89,62
		PESSOAL EM REGIME DE TAREFA OU AVENÇA	20.650,00	18.506,25		18.506,25	18.506,25	5,00	5,00		
		PESSOAL EM QUALQUER OUTRA SITUAÇÃO	5,00					5,00			
		SUBSÍDIO DE REFEEÇÃO	9.706,00	8.715,07		8.715,07	8.715,07	984,93	984,93		89,85
		SUBSÍDIO REFEIÇÃO - PESSOAL QUADRO	7.550,00	6.930,21		6.930,21	6.930,21	619,79	619,79		91,79
		SUBSÍDIO REFEIÇÃO - PESSOAL CONTRATADO	2.150,00	1.784,86		1.784,86	1.784,86	365,14	365,14		83,02
		SUBSÍDIO FÉRIAS E NATAL	18.400,00	16.311,36		16.311,36	16.311,36	88,64	88,64		99,52
		SUBSÍDIO FÉRIAS E NATAL - PESSOAL DO QUADRO	14.200,00	14.198,86		14.198,86	14.198,86	1,14	1,14		99,99
		SUBSÍDIO FÉRIAS E NATAL - PESSOAL CONTRATADO	4.200,00	4.112,50		4.112,50	4.112,50	87,50	87,50		97,92
		ABONOS VARIÁVEIS OU EVENTUAIS	4.105,00	3.176,00		3.176,00	3.176,00	929,00	929,00		77,37
		AJUDAS DE CUSTO	4.100,00	3.176,00		3.176,00	3.176,00	924,00	924,00		77,46
		COLABORAÇÃO TÉCNICA E ESPECIALIZADA	5,00					5,00			
		SEGURANÇA SOCIAL	27.200,00	23.335,43		23.335,43	23.335,43	3.864,57	3.864,57		85,79
		ENCARGOS COM A SAÚDE	2.000,00	1.921,89		1.921,89	1.921,89	78,11	78,11		96,09
		SUBSÍDIO FAMILIAR A CRIANÇAS E JOVENS	1.200,00	1.072,86		1.072,86	1.072,86	127,14	127,14		89,40
		CONTRIBUIÇÕES PARA A SEGURANÇA SOCIAL	24.000,00	20.340,68		20.340,68	20.340,68	3.659,32	3.659,32		84,75
		Segurança Social dos Funcionários Públicos	19.700,00	17.370,92		17.370,92	17.370,92	2.329,08	2.329,08		88,18
		Caixa Geral Aposentações	14.500,00	14.471,69		14.471,69	14.471,69	28,31	28,31		99,80
		Regime Geral	5.200,00	2.899,23		2.899,23	2.899,23	2.300,77	2.300,77		55,75
		Segurança Social - Regime Geral	4.300,00	2.969,76		2.969,76	2.969,76	1.330,24	1.330,24		69,06
		AQUISIÇÃO DE BENS E SERVIÇOS	26.000,00	22.025,57		22.025,57	22.025,57	3.974,43	4.292,39	317,96	83,49
		1.500,00	1.177,06		1.177,06	1.177,06	1.177,06	1.322,94	1.361,24	38,30	45,55
		1.000,00	602,60		602,60	602,60	602,60	935,70	935,70		57,45
		23.500,00	574,46		574,46	574,46	574,46	425,54	425,54		87,53
		1.000,00	20.848,51		20.848,51	20.848,51	20.848,51	2.651,49	2.931,15	279,66	63,58
		1.000,00	175,00		175,00	175,00	175,00	825,00	1.000,00	175,00	99,47
		ENCARGOS DE COBRANÇA DE RECEITAS	1.000,00	635,75		635,75	635,75	364,25	364,25	96,19	2,62
		OUTROS SERVIÇOS	20.000,00	19.990,04		19.990,04	19.990,04	9,96	1.460,75	8,47	5,27
		1.500,00	47,72		47,72	47,72	47,72	1.452,28	1.460,75		5,27
		OUTRAS DESPESAS CORRENTES	500,00	26,34		26,34	26,34	473,66	473,66		5,27
		500,00	26,34		26,34	26,34	26,34	473,66	473,66		5,27
		500,00	26,34		26,34	26,34	26,34	473,66	473,66		5,27
		IMPÓSTOS E TAXAS	350.660,00	278.420,55		278.420,55	278.420,55	72.239,45	99.365,11	27.125,66	71,66
		SERVIÇOS ADMINISTRATIVOS	172.660,00	160.174,59		160.174,59	160.174,59	12.485,41	12.485,41	92,77	92,77
		DESPESAS COM O PESSOAL	143.200,00	132.885,45		132.885,45	132.885,45	10.314,55	10.314,55	92,80	92,80
		REMOUNERAÇÕES CERTAS E PERMANENTES	77.300,00	77.191,67		77.191,67	77.191,67	108,33	108,33		99,86
		PESSOAL DOS QUADROS - REGIME DA FUNÇÃO PÚBLICA	9.700,00					9.700,00	9.700,00		
		PESSOAL DOS QUADROS - REGIME DO CONTRATO INDIVIDUAL DO TRABALHO									
		PESSOAL CONTRATADO A TERMO	34.400,00	34.321,14		34.321,14	34.321,14	78,86	78,86		99,77
		REPRESENTAÇÃO	2.300,00	2.289,60		2.289,60	2.289,60	10,40	10,40		99,55
		Pessoal dos Quadros	2.300,00	2.289,60		2.289,60	2.289,60	10,40	10,40		99,55
		SUBSÍDIO DE REFEEÇÃO	7.500,00	7.250,46		7.250,46	7.250,46	249,54	249,54		96,67
		SUBSÍDIO REFEIÇÃO - PESSOAL QUADRO	5.750,00	5.512,57		5.512,57	5.512,57	237,43	237,43		95,87
		SUBSÍDIO REFEIÇÃO - PESSOAL CONTRATADO	1.750,00	1.737,89		1.737,89	1.737,89	12,11	12,11		99,31
		SUBSÍDIO FÉRIAS E NATAL	12.000,00	11.832,58		11.832,58	11.832,58	167,42	167,42		98,60
		SUBSÍDIO FÉRIAS E NATAL - PESSOAL DO QUADRO	6.500,00	6.340,10		6.340,10	6.340,10	159,90	159,90		97,54
		SUBSÍDIO FÉRIAS E NATAL - PESSOAL CONTRATADO	5.500,00	5.492,48		5.492,48	5.492,48	7,52	7,52		99,86
		ABONOS VARIÁVEIS OU EVENTUAIS	2.850,00	2.224,93		2.224,93	2.224,93	625,07	625,07		78,07



MAPA DO CONTROLE ORÇAMENTAL DA DESPESA POR CLASSIFICAÇÃO ORÇÂNICA

ENTIDADE CMVNB - MUNICÍPIO DE VILA NOVA DA BARQUINHA

ANO 2009  
PAG. 4

CÓDIGO (1)	CLASSIFICAÇÃO DESCRIÇÃO (2)	DOTAÇÕES CORRIGIDAS (3)	COMROMISSOS ASSUMIDOS			DIFERENÇAS			GRAU DE EXECUÇÃO ORÇAMENTAL DA DESPESA (11) a)
			EXERCÍCIO (4)	EXERCÍCIOS FUTUROS (5)	TOTAL (6)	DESPESA PAGA (7)	DOTAÇÃO NÃO COMROMETIDA ( 8 = 3 - 4 )	SALDO ( 9 = 3 - 7 ) ( 10 = 4 - 7 )	
010202	HORAS EXTRAORDINÁRIAS	1.450,00	1.402,76		1.402,76	1.402,76	47,24	47,24	96,74
010204	AJUDAS DE CUSTO	1.400,00	822,17		822,17	822,17	577,83	577,83	58,73
0103	SEGURANÇA SOCIAL	26.610,00	25.064,21		25.064,21	25.064,21	1.545,79	1.545,79	94,19
010301	ENCARGOS COM A SAÚDE	1.100,00	912,89		912,89	912,89	187,11	187,11	82,99
010303	SUBSÍDIO FAMILIAR A CRIANÇAS E JOVENS	960,00	952,58		952,58	952,58	7,42	7,42	99,23
010305	CONTRIBUIÇÕES PARA A SEGURANÇA SOCIAL	24.550,00	23.198,74		23.198,74	23.198,74	1.351,26	1.351,26	94,50
01030502	Segurança Social dos Funcionários Públicos	14.050,00	13.694,65		13.694,65	13.694,65	355,35	355,35	97,47
0103050201	Caixa Geral Aposentações	12.500,00	12.491,16		12.491,16	12.491,16	8,84	8,84	99,93
0103050202	Regime Geral	1.550,00	1.203,49		1.203,49	1.203,49	346,51	346,51	77,64
01030503	Segurança Social - Regime Geral	10.500,00	9.504,09		9.504,09	9.504,09	995,91	995,91	90,52
02	AQUISIÇÃO DE BENS E SERVIÇOS	142.000,00	118.245,96		118.245,96	118.245,96	23.754,04	23.754,04	64,17
0201	AQUISIÇÃO DE BENS	58.500,00	42.513,51		42.513,51	42.513,51	15.986,49	15.986,49	38,96
020104	LIMPEZA E HIGIENE	12.000,00	8.738,89		8.738,89	8.738,89	3.261,11	3.261,11	64,70
020108	MATERIAL DE ESCRITÓRIO	35.000,00	30.943,41		30.943,41	12.736,40	4.056,58	22.263,60	36,39
020114	OUTRO MATERIAL	2.000,00	742,03		742,03	383,83	1.257,97	1.616,17	35,20
020118	LIVROS E DOCUMENTAÇÃO TÉCNICA	3.000,00	1.966,92		1.966,92	1.842,95	1.033,08	1.157,05	13,97
020121	OUTROS BENS	6.500,00	122,26		122,26	64,86	6.377,74	6.435,14	61,43
0202	AQUISIÇÃO DE SERVIÇOS	83.500,00	75.732,45		75.732,45	68.328,53	7.767,55	15.171,47	81,83
020201	ENCARGOS DE INSTALAÇÕES	18.500,00	18.073,84		18.073,84	18.073,84	426,16	426,16	97,70
020203	CONSERVAÇÃO DE BENS	2.000,00	1.118,32		1.118,32	453,46	881,68	1.546,54	22,67
020204	LOCAÇÃO DE EDIFÍCIOS	8.000,00	5.800,56		5.800,56	5.063,28	2.199,44	2.936,72	63,29
020209	COMUNICAÇÕES	45.000,00	43.882,23		43.882,23	39.998,07	1.117,77	5.001,93	88,88
020215	FORMAÇÃO	2.500,00	1.233,64		1.233,64	734,00	2.266,36	2.766,00	20,97
020217	PUBLICIDADE	2.500,00	2.474,12		2.474,12	2.262,92	25,88	237,08	90,52
020220	OUTROS TRABALHOS ESPECIALIZADOS	2.000,00	1.152,00		1.152,00	1.152,00	848,00	848,00	57,60
020225	OUTROS SERVIÇOS	2.000,00	1.997,74		1.997,74	590,96	2,26	1.409,04	29,55
07	AQUISIÇÃO DE BENS DE CAPITAL	36.000,00					36.000,00	36.000,00	
0701	INVESTIMENTOS	36.000,00					36.000,00	36.000,00	
070106	MATERIAL DE TRANSPORTES	30.000,00					30.000,00	30.000,00	
070111	FERRAMENTOS E UTENSÍLIOS	6.000,00					6.000,00	6.000,00	
070113	SERVIÇO DE PESSOAL	37.660,00	35.242,96		35.242,96	35.242,96	2.417,04	2.417,04	93,58
01	DESPESAS COM O PESSOAL	37.660,00	35.242,96		35.242,96	35.242,96	2.417,04	2.417,04	93,58
0101	REMUNERAÇÕES CERTAS E PERMANENTES	32.800,00	30.959,29		30.959,29	30.959,29	1.840,71	1.840,71	94,39
010103	PESSOAL DOS QUADROS - REGIME DA FUNÇÃO PÚBLICA	25.950,00	24.919,81		24.919,81	24.919,81	1.030,19	1.030,19	96,03
010113	SUBSÍDIO DE REFREIÇÃO	2.300,00	2.109,38		2.109,38	2.109,38	190,62	190,62	91,71
0101301	SUBSÍDIO DE FÉRIAS E NATAL	2.300,00	2.109,38		2.109,38	2.109,38	190,62	190,62	91,71
01011401	SUBSÍDIO DE FÉRIAS E NATAL	4.550,00	3.930,10		3.930,10	3.930,10	619,90	619,90	86,38
0102	ADONOS VARIÁVEIS OU EVENTUAIS	555,00	227,88		227,88	227,88	327,12	327,12	41,06
010202	HORAS EXTRAORDINÁRIAS	50,00	227,88		227,88	227,88	50,00	50,00	45,58
010204	AJUDAS DE CUSTO	5,00					272,12	272,12	
010207	COLABORAÇÃO TÉCNICA E ESPECIALIZADA	5,00					5,00	5,00	
0103	SEGURANÇA SOCIAL	4.000,00	4.055,79		4.055,79	4.055,79	249,21	249,21	94,21
010301	ENCARGOS COM A SAÚDE	400,00	184,92		184,92	184,92	215,08	215,08	46,23
010303	SUBSÍDIO FAMILIAR A CRIANÇAS E JOVENS	5,00	3.870,87		3.870,87	3.870,87	5,00	5,00	99,25
010305	CONTRIBUIÇÕES PARA A SEGURANÇA SOCIAL	3.900,00	3.870,87		3.870,87	3.870,87	29,13	29,13	99,25
01030502	Segurança Social dos Funcionários Públicos	146.810,00	136.702,64		136.702,64	106.030,17	30.672,47	30.672,47	72,22
0103050201	Caixa Geral Aposentações	53.960,00	49.370,44		49.370,44	49.370,44	4.589,56	4.589,56	91,49
01	DESPESAS COM O PESSOAL	43.150,00	41.514,74		41.514,74	41.514,74	1.635,26	1.635,26	96,21
0101	REMUNERAÇÕES CERTAS E PERMANENTES	14.400,00	14.005,80		14.005,80	14.005,80	394,20	394,20	99,86
010103	PESSOAL DOS QUADROS - REGIME DA FUNÇÃO PÚBLICA	19.800,00	19.772,88		19.772,88	19.772,88	27,12	27,12	99,86
010106	PESSOAL CONTRATADO A TERMO	2.300,00	2.105,11		2.105,11	2.105,11	194,89	194,89	91,53
0101301	SUBSÍDIO DE REFREIÇÃO	1.150,00	956,48		956,48	956,48	193,52	193,52	83,17
0101302	SUBSÍDIO DE REFREIÇÃO - PESSOAL QUADRO	1.150,00	1.148,63		1.148,63	1.148,63	1,37	1,37	99,88
01011401	SUBSÍDIO DE FÉRIAS E NATAL	6.650,00	5.630,95		5.630,95	5.630,95	1.019,05	1.019,05	84,68

a) (11 = 7 / 3 \* 100)

MAPA DO CONTROLE ORÇAMENTAL DA DESPESA POR CLASSIFICAÇÃO ORÇÂNICA

MUNICÍPIO DE VILA NOVA DA BARQUINHA

CMVB

ENTIDADE

ANO 2009  
PAG. 5

CLASSIFICAÇÃO			COMPROMISSOS ASSUMIDOS			DIFERENÇAS			GRAU DE EXECUÇÃO ORÇAMENTAL DA DESPESA (11) a)		
CÓDIGO (1)	DESCRIÇÃO (2)	DOTAÇÕES CORRIGIDAS (3)	EXERCÍCIO (4)	EXERCÍCIOS FUTUROS (5)	TOTAL (6)	DESPESA PAGA (7)	DOTAÇÃO NÃO COMPROMETIDA (8 = 3 - 4)	SALDO (9 = 3 - 7)	COMPROMISSOS POR PAGAR (10 = 4 - 7)		
01011401	SUBSÍDIO FÉRIAS E NATAL - PESSOAL DO QUADRO	3.300,00	2.335,47		2.335,47	2.335,47	964,53	964,53		70,77	
01011402	SUBSÍDIO FÉRIAS E NATAL - PESSOAL CONTRATADO	3.350,00	3.295,48		3.295,48	3.295,48	54,52	54,52		98,37	
0102	ABONOS VARIÁVEIS OU EVENTUAIS	1.855,00	175,88		175,88	175,88	1.679,12	1.679,12		9,48	
010202	HORAS EXTRAORDINÁRIAS	50,00	38,50		38,50	38,50	11,50	11,50		77,00	
010204	AJUDAS DE CUSTO	1.800,00	137,38		137,38	137,38	1.662,62	1.662,62		7,63	
010207	COLABORAÇÃO TÉCNICA E ESPECIALIZADA	5,00					5,00	5,00			
0103	SEGURANÇA SOCIAL	8.955,00	7.679,82		7.679,82	7.679,82	1.275,18	1.275,18		85,76	
010301	ENCARGOS COM A SAÚDE	750,00	479,89		479,89	479,89	270,11	270,11		63,99	
010303	SUBSÍDIO FAMILIAR A CRIANÇAS E JOVENS	5,00					5,00	5,00			
010305	CONTRIBUIÇÕES PARA A SEGURANÇA SOCIAL	8.200,00	7.199,93		7.199,93	7.199,93	1.000,07	1.000,07		87,80	
01030502	Segurança Social dos Funcionários Públicos	3.400,00	2.446,24		2.446,24	2.446,24	953,76	953,76		71,95	
0103050201	Caixa Geral Aposentações	3.400,00	2.446,24		2.446,24	2.446,24	953,76	953,76		71,95	
01030503	Segurança Social - Regime Geral	4.800,00	4.753,69		4.753,69	4.753,69	46,31	46,31		99,04	
02	AQUISIÇÃO DE BENS E SERVIÇOS	12.850,00	9.854,50		9.854,50	8.202,10	2.995,50	4.647,90	1.652,40	63,83	
0201	AQUISIÇÃO DE BENS	1.300,00					1.300,00	1.300,00			
020108	MATERIAL DE ESCRITÓRIO	250,00					250,00	250,00			
020114	OUTRO MATERIAL	1.000,00					1.000,00	1.000,00			
020118	LIVROS E DOCUMENTAÇÃO TÉCNICA	50,00					50,00	50,00			
0202	AQUISIÇÃO DE SERVIÇOS	11.550,00	9.854,50		9.854,50	8.202,10	1.695,50	3.347,90	1.652,40	71,01	
020209	COMUNICAÇÕES	9.000,00	8.594,50		8.594,50	8.594,50	6.942,10	2.057,90	1.652,40	77,13	
020210	TRANSPORTES	50,00					50,00	50,00			
020215	FORMAÇÃO	2.500,00	1.260,00		1.260,00	1.260,00	1.240,00	1.240,00		50,40	
07	AQUISIÇÃO DE BENS DE CAPITAL	80.000,00	77.477,70		77.477,70	77.477,70	48.457,63	2.522,30	31.542,37	29.020,07	60,57
0701	INVESTIMENTOS	80.000,00	77.477,70		77.477,70	77.477,70	48.457,63	2.522,30	31.542,37	29.020,07	60,57
070107	EQUIPAMENTO DE INFORMÁTICA	80.000,00	77.477,70		77.477,70	77.477,70	48.457,63	2.522,30	31.542,37	29.020,07	60,57
01	TESOURARIA	37.590,00	35.361,12		35.361,12	35.361,12	2.228,88	2.228,88		94,07	
0101	DESPESAS COM O PESSOAL	37.090,00	35.331,22		35.331,22	35.331,22	1.758,78	1.758,78		95,26	
010103	REMUNERAÇÕES CERTAS E PERMANENTES	29.390,00	28.258,89		28.258,89	28.258,89	1.131,11	1.131,11		96,15	
010113	PERSONAL DOS QUADROS- REGIME DA FUNÇÃO PÚBLICA	23.090,00	22.570,56		22.570,56	22.570,56	519,44	519,44		97,75	
01011301	SUBSÍDIO DE REFÉIÇÃO	2.300,00	1.917,23		1.917,23	1.917,23	382,77	382,77		83,36	
010114	SUBSÍDIO DE FÉRIAS E NATAL	2.300,00	1.917,23		1.917,23	1.917,23	382,77	382,77		83,36	
01011401	SUBSÍDIO FÉRIAS E NATAL - PESSOAL DO QUADRO	4.000,00	3.771,10		3.771,10	3.771,10	228,90	228,90		94,28	
0102	ABONOS VARIÁVEIS OU EVENTUAIS	2.600,00	2.429,17		2.429,17	2.429,17	170,83	170,83		93,43	
010202	HORAS EXTRAORDINÁRIAS	50,00					50,00	50,00			
010204	AJUDAS DE CUSTO	2.500,00	2.429,17		2.429,17	2.429,17	70,83	70,83		97,17	
010205	ABONO PARA FALHAS	5.100,00	4.643,16		4.643,16	4.643,16	456,84	456,84		91,04	
0103	SEGURANÇA SOCIAL	600,00	422,09		422,09	422,09	177,91	177,91		70,35	
010301	ENCARGOS COM A SAÚDE	300,00	271,08		271,08	271,08	28,92	28,92		90,36	
010303	SUBSÍDIO FAMILIAR A CRIANÇAS E JOVENS	4.200,00	3.949,99		3.949,99	3.949,99	250,01	250,01		94,05	
010305	CONTRIBUIÇÕES PARA A SEGURANÇA SOCIAL	4.200,00	3.949,99		3.949,99	3.949,99	250,01	250,01		94,05	
01030502	Segurança Social dos Funcionários Públicos	4.200,00	3.949,99		3.949,99	3.949,99	250,01	250,01		94,05	
0103050201	Caixa Geral Aposentações	500,00	29,90		29,90	29,90	470,10	470,10		5,98	
02	AQUISIÇÃO DE BENS E SERVIÇOS	500,00	29,90		29,90	29,90	470,10	470,10		5,98	
0201	AQUISIÇÃO DE BENS	500,00	29,90		29,90	29,90	470,10	470,10		5,98	
020121	OUTROS BENS	500,00	29,90		29,90	29,90	470,10	470,10		5,98	
04	DIVISÃO MUNICIPAL DE OBRAS	5.338.090,57	2.118.612,93		2.118.612,93	1.717.558,98	3.209.477,64	3.610.531,59	401.053,95	32,24	
01	DESPESAS COM O PESSOAL	116.900,00	94.471,16		94.471,16	94.471,16	22.428,84	22.428,84		80,81	
0101	REMUNERAÇÕES CERTAS E PERMANENTES	97.850,00	78.958,15		78.958,15	78.958,15	18.891,85	18.891,85		80,69	
010103	PERSONAL DOS QUADROS- REGIME DA FUNÇÃO PÚBLICA	68.500,00	67.351,64		67.351,64	67.351,64	1.148,36	1.148,36		98,32	
010106	PERSONAL CONTRATADO A TERMO	16.200,00					16.200,00	16.200,00			
010111	REPRESENTAÇÃO	2.300,00	2.289,60		2.289,60	2.289,60	10,40	10,40		99,55	
010112	Personal dos Quadros	2.300,00	2.289,60		2.289,60	2.289,60	10,40	10,40		99,55	
010113	SUBSÍDIO DE REFÉIÇÃO	4.750,00	4.398,10		4.398,10	4.398,10	351,90	351,90		92,59	
01011301	SUBSÍDIO DE REFÉIÇÃO - PESSOAL QUADRO	3.600,00	3.480,05		3.480,05	3.480,05	119,95	119,95		96,67	
01011302	SUBSÍDIO DE REFÉIÇÃO - PESSOAL CONTRATADO	1.150,00	918,05		918,05	918,05	231,95	231,95		79,83	
010114	SUBSÍDIOS DE FÉRIAS E NATAL	6.100,00	4.918,81		4.918,81	4.918,81	1.181,19	1.181,19		80,64	

a) (11 = 7 / 3 \* 100)

MAPA DO CONTROLE ORÇAMENTAL DA DESPESA POR CLASSIFICAÇÃO ORÇÂNICA

ENTIDADE: CMVB - MUNICÍPIO DE VILA NOVA DA BARQUINHA ANO 2009 PAG. 6

CÓDIGO (1)	CLASSIFICAÇÃO  DESCRIÇÃO (2)	DOTAÇÕES CORRIGIDAS (3)	COMROMISSOS ASSUMIDOS			DESPESA PAGA (7)	DIFERENÇAS		COMROMISSOS POR PAGAR (10 = 4 - 7)	GRAU DE EXECUÇÃO ORÇAMENTAL DA DESPESA (11) a)
			EXERCÍCIO (4)	EXERCÍCIOS FUTUROS (5)	TOTAL (6)		DOTAÇÃO NÃO COMROMETIDA (8 = 3 - 4)	SALDO (9 = 3 - 7)		
01011401	SUBSIDIO FERIAS E NATAL - PESSOAL DO QUADRO	5.400,00	4.918,81			4.918,81	481,19	481,19		91,09
01011402	SUBSIDIO FERIAS E NATAL - PESSOAL CONTRATADO	700,00					700,00	700,00		
0102	ABONOS VARIÁVEIS OU EVENTUAIS	1.550,00	302,07			302,07	1.247,93	1.247,93		19,49
010202	HORAS EXTRAORDINÁRIAS	50,00					50,00	50,00		
010204	AJUDAS DE CUSTO	1.500,00	302,07			302,07	1.197,93	1.197,93		20,14
0103	SEGURANÇA SOCIAL	17.500,00	15.210,94			15.210,94	2.289,06	2.289,06		86,92
010301	ENCARGOS COM A SAÚDE	1.400,00	743,94			743,94	656,06	656,06		53,14
010303	SUBSIDIO FAMILIAR A CRIANÇAS E JOVENS	1.800,00	1.548,39			1.548,39	251,61	251,61		86,02
010305	CONTRIBUIÇÕES PARA A SEGURANÇA SOCIAL	14.300,00	12.918,61			12.918,61	1.381,39	1.381,39		90,34
01030502	Segurança Social dos Funcionários Públicos	10.400,00	9.557,86			9.557,86	842,14	842,14		91,90
0103050201	Caixa Geral Aposentações	10.400,00	9.557,86			9.557,86	842,14	842,14		91,90
01030503	Segurança Social - Regime Geral	3.900,00	3.360,75			3.360,75	539,25	539,25		86,17
02	AQUISIÇÃO DE BENS E SERVIÇOS	192.050,00	153.567,76			153.567,76	38.482,24	60.510,25	22.028,01	68,49
0201	AQUISIÇÃO DE BENS	123.050,00	94.595,74			94.595,74	28.454,26	44.704,52	16.250,26	63,67
020102	COMBUSTÍVEIS E LUBRIFICANTES	45.000,00	25.707,63			25.707,63	19.292,37	19.448,33	155,96	56,78
02010201	Gasolina	7.000,00	704,80			704,80	6.295,20	6.295,20		10,07
02010202	Gasóleo	33.000,00	22.868,10			22.868,10	10.131,90	10.131,90		69,30
02010299	Outros	5.000,00	2.134,73			2.134,73	1.978,77	2.865,27	155,96	39,58
020107	VESTUÁRIO E ARTIGOS PESSOAIS	6.000,00	5.177,19			5.177,19	4.399,01	1.600,99	778,18	73,32
020108	MATERIAL DE ESCRITÓRIO	8.000,00	2.337,26			2.337,26	1.784,73	5.662,74	552,53	22,31
020112	MATERIAL DE TRANSPORTE- PEÇAS	34.000,00	31.644,53			31.644,53	23.262,76	2.355,47	8.361,77	68,42
020114	OUTRO MATERIAL	15.000,00	14.888,90			14.888,90	11.215,34	3.784,66	3.673,56	74,77
020117	FERRAMENTAS E UTENSÍLIOS	15.000,00	14.840,23			14.840,23	12.131,97	159,77	2.708,26	80,88
020118	LIVROS E DOCUMENTAÇÃO TÉCNICA	50,00					50,00	50,00		
0202	AQUISIÇÃO DE SERVIÇOS	69.000,00	58.972,02			58.972,02	10.027,98	15.805,73	5.777,75	77,09
020201	ENCARGOS DE INSTALAÇÕES	18.000,00	13.465,01			13.465,01	4.534,99	4.915,54	380,55	72,69
020203	CONSERVAÇÃO DE BENS	25.000,00	22.851,38			22.851,38	19.847,46	2.148,62	3.003,92	79,39
020209	COMUNICAÇÕES	700,00	329,52			329,52	370,48	370,48		47,07
020210	TRANSPORTES	300,00					300,00	300,00		
020212	SEGUROS	15.000,00	12.990,92			12.990,92	2.009,08	2.009,08		86,61
020215	FORMAÇÃO	2.000,00	1.927,20			1.927,20	72,80	342,80	270,00	82,86
020217	PUBLICIDADE	7.000,00	6.672,79			6.672,79	4.929,51	2.070,49	1.743,28	70,42
020225	OUTROS SERVIÇOS	1.000,00	735,20			735,20	353,20	264,80	380,00	35,52
07	AQUISIÇÃO DE BENS DE CAPITAL	5.019.140,57	1.870.574,01			1.870.574,01	3.148.566,56	3.527.592,50	379.025,94	29,72
0701	INVESTIMENTOS	4.924.006,12	1.827.838,89			1.827.838,89	3.096.167,23	3.475.193,17	379.025,94	29,42
070101	TERRENOS	40.900,00	36.959,40			36.959,40	3.940,60	3.940,60		90,37
070103	EDIFÍCIOS	12.505,00					12.505,00	12.505,00		
07010301	INSTALAÇÕES DE SERVIÇOS	12.500,00					12.500,00	12.500,00		
07010307	OUTROS	5,00					5,00	5,00		
070104	CONSTRUÇÕES DIVERSAS	4.604.741,12	1.681.369,72			1.681.369,72	2.923.371,40	3.276.677,43	353.306,03	28,84
07010401	Viadutos, Arruamentos e Obras Complementares	3.184.750,00	841.515,77			841.515,77	2.343.234,23	2.676.400,29	333.166,06	15,96
07010403	Iluminação Pública	15.000,00	4.953,26			4.953,26	10.046,74	10.046,74		33,02
07010404	Parques e Jardins	1.307.785,65	792.736,58			792.736,58	515.049,07	524.614,87	9.565,80	59,89
07010405	Instalações Desportivas e Recreativas	10,00					10,00	10,00		
07010408	Sinalização e Trânsito	20.000,00	19.636,93			19.636,93	9.098,76	10.901,24	10.538,17	45,49
07010411	Cemitérios	1.000,00	207,18			207,18	171,18	792,82	36,00	17,12
07010413	OUTROS	51.195,47	51.195,47			51.195,47	51.195,47	51.195,47		
07010499	OUTROS	25.000,00	22.320,00			22.320,00	2.680,00	2.680,00		89,28
070106	MATERIAL DE TRANSPORTES	93.355,00	67.265,15			67.265,15	53.161,24	26.089,85	14.103,91	56,95
070107	EQUIPAMENTO DE INFORMÁTICA	2.500,00	40,62			40,62	2.500,00	2.500,00		
070110	EQUIPAMENTO BÁSICO	47.500,00	42.204,00			42.204,00	47.459,38	47.459,38		0,09
070115	OUTROS INVESTIMENTOS	122.505,00	122.505,00			122.505,00	80.301,00	91.917,00	11.616,00	24,97
0702	LOCAÇÃO FINANCEIRA	43.450,00	42.735,12			42.735,12	714,88	714,88		98,35
070205	MATERIAL DE TRANSPORTE- LOCAÇÃO FINANCEIRA	43.450,00	42.735,12			42.735,12	714,88	714,88		98,35
0703	BENS DE DOMÍNIO PÚBLICO	51.684,45					51.684,45	51.684,45		
070305	BENS DE PATRIMÓNIO HISTÓRICO, ARTÍSTICO E CULTURAL	51.684,45	255.857,67			255.857,67	199.882,33	195.328,18	5.445,85	56,18
	DIVISÃO MUNICIPAL DE URBANISMO	445.740,00								

MAPA DO CONTROLE ORÇAMENTAL DA DESPESA POR CLASSIFICAÇÃO ORÇÂNICA

ENTIDADE: CMVNB - MUNICÍPIO DE VILA NOVA DA BARQUINHA

ANO 2009  
PAG. 7

CÓDIGO (1)	CLASSIFICAÇÃO DESCRIÇÃO (2)	DOTAÇÕES CORRIGIDAS (3)	COMPROMISSOS ASSUMIDOS		DESPESA PAGA (7)	DIFERENÇAS			COMPROMISSOS POR PAGAR (10 = 4 - 7)	GRAU DE EXECUÇÃO ORÇAMENTAL DA DESPESA (11) a)
			EXERCÍCIO (4)	EXERCÍCIOS FUTUROS (5)		TOTAL (6)	DOTAÇÃO NÃO COMPROMETIDA (8 = 3 - 4)	SALDO (9 = 3 - 7)		
01	DESPESAS COM O PESSOAL	230.710,00	233.510,40		233.510,40	223.518,40	7.191,60	7.191,60		96,88
0101	REMUNERAÇÕES CERTAS E PERMANENTES	200.300,00	193.941,34		193.941,34	193.941,34	6.358,66	6.358,66		96,83
010103	PESSOAL DOS QUADROS - REGIME DA FUNÇÃO PÚBLICA	161.000,00	158.775,21		158.775,21	158.775,21	2.224,79	2.224,79		98,62
010104	PESSOAL DOS QUADROS - REGIME DO CONTRATO INDIVIDUAL DO TRABALHO	5.300,00	1.339,40		1.339,40	1.339,40	3.960,60	3.960,60		25,27
010106	PESSOAL CONTRATADO A TERMO	8.300,00	8.197,56		8.197,56	8.197,56	102,44	102,44		98,77
010107	PESSOAL EM REGIME DE TAREFA OU AVENÇA	1.400,00	1.400,00		1.400,00	1.400,00				100,00
010111	REPRESENTAÇÃO	2.300,00	2.289,60		2.289,60	2.289,60	10,40	10,40		99,55
0101102	Pessoal dos Quadros	2.300,00	2.289,60		2.289,60	2.289,60	10,40	10,40		99,55
010114	SUBSÍDIO DE FÉRIAS E NATAL	22.000,00	21.939,57		21.939,57	21.939,57	60,43	60,43		99,73
01011401	SUBSÍDIO FÉRIAS E NATAL - PESSOAL DO QUADRO	20.600,00	20.573,31		20.573,31	20.573,31	26,69	26,69		99,87
01011402	SUBSÍDIO FÉRIAS E NATAL - PESSOAL CONTRATADO	1.400,00	1.366,26		1.366,26	1.366,26	33,74	33,74		97,59
0102	ABONOS VARIÁVEIS OU EVENTUAIS	1.610,00	1.266,80		1.266,80	1.266,80	343,20	343,20		78,68
010202	HORAS EXTRAORDINÁRIAS	5,00					5,00	5,00		
010204	AJUDAS DE CUSTO	1.600,00	1.266,80		1.266,80	1.266,80	333,20	333,20		79,17
010207	COLABORAÇÃO TÉCNICA E ESPECIALIZADA	5,00					5,00	5,00		
0103	SEGURANÇA SOCIAL	28.800,00	28.310,26		28.310,26	28.310,26	489,74	489,74		98,30
010301	ENCARGOS COM A SAÚDE	1.000,00	745,90		745,90	745,90	254,10	254,10		74,59
010303	SUBSÍDIO FAMILIAR A CRIANÇAS E JOVENS	1.000,00	908,04		908,04	908,04	91,96	91,96		90,80
010305	CONTRIBUIÇÕES PARA A SEGURANÇA SOCIAL	26.800,00	26.656,32		26.656,32	26.656,32	143,68	143,68		99,46
01030502	Segurança Social dos Funcionários Públicos	24.800,00	24.690,16		24.690,16	24.690,16	109,84	109,84		99,56
0103050201	Caixa Geral Aposentações	24.000,00	23.993,42		23.993,42	23.993,42	6,58	6,58		99,97
0103050202	Regime Geral	800,00	696,74		696,74	696,74	103,26	103,26		87,09
01030503	Segurança Social - Regime Geral	2.000,00	1.966,16		1.966,16	1.966,16	33,84	33,84		98,11
02	AQUISIÇÃO DE BENS E SERVIÇOS	37.610,00	29.398,97		29.398,97	23.953,12	8.211,03	13.656,88	5.445,85	63,69
0201	AQUISIÇÃO DE BENS	9.500,00	6.725,08		6.725,08	6.725,08	2.774,92	6.696,95	3.924,03	29,51
020108	MATERIAL DE ESCRITÓRIO	7.500,00	5.219,71		5.219,71	5.219,71	1.933,74	5.566,26	3.285,97	25,78
020114	OUTRO MATERIAL	1.500,00	1.080,42		1.080,42	1.080,42	419,58	755,64	336,06	49,62
020118	LIVROS E DOCUMENTAÇÃO TÉCNICA	500,00	424,95		424,95	424,95	75,05	375,05	300,00	24,99
0202	AQUISIÇÃO DE SERVIÇOS	28.110,00	22.673,89		22.673,89	22.673,89	5.436,11	6.959,93	1.523,82	75,24
020204	LOCAÇÃO DE EDIFÍCIOS	4.500,00	3.823,27		3.823,27	3.823,27	676,73	676,73	84,96	93,00
020209	COMUNICAÇÕES	5,00	4,65		4,65	4,65				
020210	TRANSPORTES	100,00					100,00	100,00		
020212	SEGUROS	5,00					5,00	5,00		
020215	FORMAÇÃO	1.500,00	1.480,00		1.480,00	1.480,00	20,00	20,00	600,00	58,67
020217	PUBLICIDADE	1.500,00	946,29		946,29	946,29	553,71	925,47	371,76	38,30
020219	ASSISTÊNCIA TÉCNICA	20.000,00	16.036,80		16.036,80	16.036,80	3.963,20	4.515,26	552,06	77,42
020225	OUTROS SERVIÇOS	500,00	382,88		382,88	382,88	117,12	117,12		76,58
07	AQUISIÇÃO DE BENS DE CAPITAL	177.420,00	2.940,30		2.940,30	2.940,30	174.479,70	174.479,70		1,66
0701	INVESTIMENTOS	177.415,00	2.940,30		2.940,30	2.940,30	174.474,70	174.474,70		1,66
070101	TERRENOS	5,00					5,00	5,00		
070104	CONSTRUÇÕES DIVERSAS	5,00					5,00	5,00		
07010413	OUTROS	5,00					5,00	5,00		
070115	BENS DE DOMÍNIO PÚBLICO	177.405,00	2.940,30		2.940,30	2.940,30	174.464,70	174.464,70		1,66
0703	OUTRAS CONSTRUÇÕES E INFRA-ESTRUTURAS	5,00					5,00	5,00		
070303	OUTRAS CONSTRUÇÕES E INFRA-ESTRUTURAS	5,00					5,00	5,00		
06	DIVISÃO MUNICIPAL EQUIPAMENTO RURAL E URBANO	1.600.966,00	1.243.622,24		1.243.622,24	1.243.622,24	357.343,76	397.761,02	40.417,46	75,15
0601	OBRAS/OPERAÇÕES	152.170,00	147.492,00		147.492,00	147.492,00	4.678,00	4.765,28	87,48	96,87
01	DESPESAS COM O PESSOAL	151.320,00	147.340,25		147.340,25	147.340,25	3.979,75	3.979,75		97,37
0101	REMUNERAÇÕES CERTAS E PERMANENTES	144.870,00	143.028,46		143.028,46	143.028,46	1.841,54	1.841,54		98,40
010103	PESSOAL DOS QUADROS - REGIME DA FUNÇÃO PÚBLICA	69.700,00	69.699,10		69.699,10	69.699,10	0,90	0,90		100,00
010106	PESSOAL CONTRATADO A TERMO	19.700,00	18.211,78		18.211,78	18.211,78	1.488,22	1.488,22		92,85
010113	SUBSÍDIO DE REFEEÇÃO	9.800,00	9.482,39		9.482,39	9.482,39	317,61	317,61		96,76
01011301	SUBSÍDIO REFEEÇÃO - PESSOAL QUADRO	7.350,00	7.125,35		7.125,35	7.125,35	224,65	224,65		96,94
01011302	SUBSÍDIO REFEEÇÃO - PESSOAL CONTRATADO	2.450,00	2.357,04		2.357,04	2.357,04	92,96	92,96		96,21
010114	SUBSÍDIO DE FÉRIAS E NATAL	15.670,00	15.635,19		15.635,19	15.635,19	34,81	34,81		99,78
01011401	SUBSÍDIO FÉRIAS E NATAL - PESSOAL DO QUADRO	11.920,00	11.910,64		11.910,64	11.910,64	9,36	9,36		99,92

a) (11 = 7 / 3 \* 100)



MAPA DO CONTROLE ORÇAMENTAL DA DESPESA POR CLASSIFICAÇÃO ORÇÂNICA

ENTIDADE CMVNB - MUNICÍPIO DE VILA NOVA DA BARQUINHA

ANO 2009  
PAG. 8

CLASSIFICAÇÃO			DOTAÇÕES CORRIGIDAS (3)	COMPROMISSOS ASSUMIDOS			DESPESA PAGA (7)	DIFERENÇAS		COMPROMISSOS POR PAGAR (10 = 4 - 7)	GRAU DE EXECUÇÃO ORÇAMENTAL DA DESPESA (11) a)	
CÓDIGO (1)	DESCRIÇÃO (2)	EXERCÍCIO (4)		EXERCÍCIOS FUTUROS (5)	TOTAL (6)	DOTAÇÃO NÃO COMPROMETIDA (8 = 3 - 4)		SALDO (9 = 3 - 7)				
01011402	SUBSÍDIO FÉRIAS E NATAL - PESSOAL CONTRATADO											99,32
0102	ADONOS VARIÁVEIS OU EVENTUAIS											95,10
010202	HORAS EXTRAORDINÁRIAS											95,90
010204	AJUDAS DE CUSTO											87,29
0103	SEGURANÇA SOCIAL											93,05
010301	ENCARGOS COM A SAÚDE											61,63
010303	SUBSÍDIO FAMILIAR A CRIANÇAS E JOVENS											
010305	CONTRIBUIÇÕES PARA A SEGURANÇA SOCIAL											97,52
01030502	Segurança Social dos Funcionários Públicos											97,63
0103050201	Caixa Geral Aposentações											
0103050202	Regime Geral											
01030503	Segurança Social - Regime Geral											97,27
02	AQUISIÇÃO DE BENS E SERVIÇOS											7,58
0201	AQUISIÇÃO DE BENS											
020112	MATERIAL DE TRANSPORTE- PEÇAS											
020121	OUTROS BENS											
0202	AQUISIÇÃO DE SERVIÇOS											
020203	CONSERVAÇÃO DE BENS											
020225	OUTROS SERVIÇOS											
0602	SERVIÇOS ÁGUA E ABASTECIMENTO											
01	DESPESAS COM O PESSOAL											84,61
0101	REMUNERAÇÕES CERTAS E PERMANENTES											97,02
010103	PESSOAL DOS QUADROS- REGIME DA FUNÇÃO PÚBLICA											98,13
010113	SUBSÍDIO DE REFEIÇÃO											99,60
01011301	SUBSÍDIO DE FÉRIAS E NATAL											88,06
010114	SUBSÍDIO DE FÉRIAS E NATAL											88,06
01011401	SUBSÍDIO FÉRIAS E NATAL - PESSOAL DO QUADRO											99,54
0102	ADONOS VARIÁVEIS OU EVENTUAIS											92,78
010202	HORAS EXTRAORDINÁRIAS											94,11
010204	AJUDAS DE CUSTO											
0103	SEGURANÇA SOCIAL											94,15
010301	ENCARGOS COM A SAÚDE											
010303	SUBSÍDIO FAMILIAR A CRIANÇAS E JOVENS											98,81
010305	CONTRIBUIÇÕES PARA A SEGURANÇA SOCIAL											99,05
01030502	Segurança Social dos Funcionários Públicos											99,05
0103050201	Caixa Geral Aposentações											99,05
02	AQUISIÇÃO DE BENS E SERVIÇOS											
0201	AQUISIÇÃO DE BENS											87,34
020102	COMBUSTÍVEIS E LUBRIFICANTES											88,96
02010201	Gasolina											27,60
02010202	Casóleo											
020108	MATERIAL DE ESCRITÓRIO											89,71
020112	MATERIAL DE TRANSPORTE- PEÇAS											
020114	OUTRO MATERIAL											6,50
020116	MERCADORIAS PARA VENDA											26,52
02011601	Água											91,44
020117	FERRAMENTAS E UTENSÍLIOS											91,44
020121	OUTROS BENS											14,53
0202	AQUISIÇÃO DE SERVIÇOS											
020201	ENCARGOS DE INSTALAÇÕES											53,02
020203	CONSERVAÇÃO DE BENS											56,07
020220	OUTROS TRABALHOS ESPECIALIZADOS											38,39
020225	OUTROS SERVIÇOS											45,81
07	AQUISIÇÃO DE BENS DE CAPITAL											
0701	INVESTIMENTOS											8.618,97
070104	CONSTRUÇÕES DIVERSAS											8.618,97
07010405	Captação, Tratamento e Distribuição De Água											61,07



MAPA DO CONTROLE ORÇAMENTAL DA DESPESA POR CLASSIFICAÇÃO ORÇÂNICA

ENTIDADE CMVB - MUNICÍPIO DE VILA NOVA DA BARQUINHA

ANO 2009  
PAG. 9

CLASSIFICAÇÃO			DIFERENÇAS		DIFERENÇAS				
CÓDIGO (1)	DESCRIÇÃO (2)	DOTAÇÕES CORRIGIDAS (3)	COMPROMISSOS ASSUMIDOS			DIFERENÇAS			
			EXERCÍCIO (4)	EXERCÍCIOS FUTUROS (5)	TOTAL (6)		DESPESA PAGA (7)	DOTAÇÃO NÃO COMPROMETIDA (8 = 3 - 4)	SALDO (9 = 3 - 7)
0603	070110 EQUIPAMENTO BÁSICO	21.500,00	17.006,04		17.006,04	12.143,16	4.862,88	9.356,84	56,48
	070115 OUTROS INVESTIMENTOS	10,00			10,00			10,00	
	01 SANAMENTO	214.730,00	165.168,32		165.168,32	147.437,91	17.730,41	67.292,09	68,66
	0101 DESPESAS COM O PESSOAL	111.375,00	90.774,53		90.774,53	90.774,53	20.600,47	20.600,47	81,50
	010101 REMUNERAÇÕES CERTAS E PERMANENTES	79.255,00	61.426,51		61.426,51	61.426,51	17.828,49	17.828,49	77,50
	010103 PESSOAL DOS QUADROS- REGIME DA FUNÇÃO PÚBLICA	48.600,00	47.867,91		47.867,91	47.867,91	732,09	732,09	98,49
	010104 PESSOAL DOS QUADROS- REGIME DO CONTRATO INDIVIDUAL DO TRABALHO	12.500,00					12.500,00	12.500,00	
	010107 PESSOAL EM REGIME DE TAREFA OU AVENÇA	5,00					5,00	5,00	
	010113 SUBSÍDIO DE REFEIÇÃO	8.050,00	5.573,74		5.573,74	5.573,74	2.476,26	2.476,26	69,24
	01011301 SUBSÍDIO REFEIÇÃO - PESSOAL QUADRO	5.750,00	5.573,74		5.573,74	5.573,74	176,26	176,26	96,93
	01011302 SUBSÍDIO REFEIÇÃO - PESSOAL CONTRATADO	2.300,00					2.300,00	2.300,00	
	010114 SUBSÍDIOS DE FÉRIAS E NATAL	10.100,00	7.984,86		7.984,86	7.984,86	2.115,14	2.115,14	79,06
	01011401 SUBSÍDIO FÉRIAS E NATAL - PESSOAL DO QUADRO	8.000,00	7.984,86		7.984,86	7.984,86	15,14	15,14	99,81
	01011402 SUBSÍDIO FÉRIAS E NATAL - PESSOAL CONTRATADO	2.100,00					2.100,00	2.100,00	
0102 ABONOS VARIÁVEIS OU EVENTUAIS	22.070,00	21.366,67		21.366,67	21.366,67	703,33	703,33	96,81	
010202 HORAS EXTRAORDINÁRIAS	21.500,00	20.815,13		20.815,13	20.815,13	684,87	684,87	96,81	
010204 AJUDAS DE CUSTO	570,00	551,54		551,54	551,54	18,46	18,46	96,76	
0103 SEGURANÇA SOCIAL	10.050,00	7.981,35		7.981,35	7.981,35	2.068,65	2.068,65	79,42	
010301 ENCARGOS COM A SAÚDE	250,00	164,21		164,21	164,21	85,79	85,79	65,68	
010303 SUBSÍDIO FAMILIAR A CRIANÇAS E JOVENS	700,00	658,20		658,20	658,20	41,80	41,80	94,03	
010305 CONTRIBUIÇÕES PARA A SEGURANÇA SOCIAL	9.100,00	7.158,94		7.158,94	7.158,94	1.941,06	1.941,06	78,67	
01030502 Segurancas Social dos Funcionários Públicos	9.100,00	7.158,94		7.158,94	7.158,94	1.941,06	1.941,06	78,67	
0103050201 Caixa Geral Aposentações	7.200,00	7.158,94		7.158,94	7.158,94	41,06	41,06	99,43	
0103050202 Regime Geral	1.900,00					1.900,00	1.900,00		
01030503 Segurancas Social - Regime Geral	68.850,00	56.253,00		56.253,00	56.253,00	12.597,00	12.597,00	63,24	
0201 AQUISIÇÃO DE BENS E SERVIÇOS	1.100,00	646,54		646,54	646,54	453,46	453,46	48,08	
020114 OUTRO MATERIAL	1.000,00	646,54		646,54	646,54	353,46	353,46	52,89	
0202 OUTROS BENS	100,00					100,00	100,00		
020201 AQUISIÇÃO DE SERVIÇOS	67.750,00	55.606,46		55.606,46	55.606,46	12.143,54	12.143,54	63,49	
020201 ENCARGOS DE INSTALAÇÕES	25.000,00	23.019,07		23.019,07	23.019,07	1.980,93	1.980,93	92,08	
020203 CONSERVAÇÃO DE BENS	500,00	418,73		418,73	418,73	81,27	81,27	83,75	
020208 LOCAÇÃO DE OUTROS BENS	1.500,00	1.422,30		1.422,30	1.422,30	77,70	77,70	94,82	
020212 SEGUROS	500,00					500,00	500,00		
020220 OUTROS TRABALHOS ESPECIALIZADOS	40.000,00	30.746,36		30.746,36	30.746,36	9.253,64	9.253,64	45,38	
020225 OUTROS SERVIÇOS	250,00					250,00	250,00		
07 AQUISIÇÃO DE BENS DE CAPITAL	34.505,00	18.140,79		18.140,79	18.140,79	16.364,21	16.364,21	38,03	
0701 INVESTIMENTOS	34.505,00	18.140,79		18.140,79	18.140,79	16.364,21	16.364,21	38,03	
070104 CONSTRUÇÕES DIVERSAS	11.500,00	9.536,79		9.536,79	9.536,79	1.963,21	1.963,21	39,30	
07010402 Esgotos	11.500,00	9.536,79		9.536,79	9.536,79	1.963,21	1.963,21	39,30	
070115 OUTROS INVESTIMENTOS	23.005,00	8.604,00		8.604,00	8.604,00	14.401,00	14.401,00	37,40	
01 SALUBRIDADE/RIGIENE URBANA	486.466,00	264.865,38		264.865,38	264.865,38	221.600,62	221.600,62	52,09	
0101 DESPESAS COM O PESSOAL	165.730,00	127.572,09		127.572,09	127.572,09	38.157,91	38.157,91	76,98	
010103 REMUNERAÇÕES CERTAS E PERMANENTES	130.930,00	97.889,76		97.889,76	97.889,76	33.040,24	33.040,24	74,76	
010104 PESSOAL DOS QUADROS- REGIME DA FUNÇÃO PÚBLICA	42.000,00	41.716,78		41.716,78	41.716,78	283,22	283,22	99,33	
010104 PESSOAL DOS QUADROS- REGIME DO CONTRATO INDIVIDUAL DO TRABALHO	31.200,00					31.200,00	31.200,00		
010106 PESSOAL CONTRATADO A TERMO	33.400,00	33.140,95		33.140,95	33.140,95	259,05	259,05	99,22	
010113 SUBSÍDIO DE REFEIÇÃO	11.550,00	10.817,94		10.817,94	10.817,94	732,06	732,06	93,66	
01011301 SUBSÍDIO REFEIÇÃO - PESSOAL QUADRO	5.900,00	5.796,42		5.796,42	5.796,42	103,58	103,58	98,24	
01011302 SUBSÍDIO REFEIÇÃO - PESSOAL CONTRATADO	5.650,00	5.021,52		5.021,52	5.021,52	628,48	628,48	88,88	
010114 SUBSÍDIOS DE FÉRIAS E NATAL	12.780,00	12.214,09		12.214,09	12.214,09	565,91	565,91	95,57	
01011401 SUBSÍDIO FÉRIAS E NATAL - PESSOAL DO QUADRO	7.430,00	6.981,47		6.981,47	6.981,47	448,53	448,53	93,56	
01011402 SUBSÍDIO FÉRIAS E NATAL - PESSOAL CONTRATADO	5.350,00	5.232,62		5.232,62	5.232,62	117,38	117,38	97,81	
0102 ABONOS VARIÁVEIS OU EVENTUAIS	11.600,00	11.370,61		11.370,61	11.370,61	229,39	229,39	98,02	
010202 HORAS EXTRAORDINÁRIAS	11.500,00	11.370,61		11.370,61	11.370,61	129,39	129,39	98,87	

MAPA DO CONTROLE ORÇAMENTAL DA DESPESA POR CLASSIFICAÇÃO ORÇÂNICA

ENTIDADE: CMVDB - MUNICÍPIO DE VILA NOVA DA BARQUINHA

ANO 2009  
PAG. 10

CÓDIGO (1)	CLASSIFICAÇÃO	DESCRIÇÃO (2)	DOTAÇÕES CORRIGIDAS (3)	COMPROMISSOS ASSUMIDOS			DIFERENÇAS			GRAU DE EXECUÇÃO ORÇAMENTAL DA DESPESA (11) a)
				EXERCÍCIO (4)	EXERCÍCIOS FUTUROS (5)	TOTAL (6)	DESPESA PAGA (7)	DOTAÇÃO NÃO COMPROMETIDA (8 = 3 - 4)	SALDO (9 = 3 - 7)	COMPROMISSOS POR PAGAR (10 = 4 - 7)
010204		AJUDAS DE CUSTO	100,00	18.311,72		18.311,72	18.311,72	100,00	100,00	
0103		SEGURANÇA SOCIAL	23.200,00					4.888,28	4.888,28	78,93
010301		ENCARGOS COM A SAÚDE	500,00					500,00	500,00	
010303		SUBSÍDIO FAMILIAR A CRIANÇAS E JOVENS	1.400,00	1.378,44		1.378,44	1.378,44	21,56	21,56	98,46
010305		CONTRIBUIÇÕES PARA A SEGURANÇA SOCIAL	21.300,00	16.933,28		16.933,28	16.933,28	4.366,72	4.366,72	79,50
01030502		Segurança Social dos Funcionários Públicos	12.200,00	8.940,98		8.940,98	8.940,98	3.259,02	3.259,02	73,29
0103050201		Caixa Geral Aposentações	7.800,00	6.966,57		6.966,57	6.966,57	633,43	633,43	91,67
0103050202		Regime Geral	4.600,00	1.974,41		1.974,41	1.974,41	2.625,59	2.625,59	42,92
01030503		Segurança Social - Regime Geral	9.100,00	7.992,30		7.992,30	7.992,30	1.107,70	1.107,70	87,83
02		AQUISIÇÃO DE BENS E SERVIÇOS	291.236,00	133.153,29		133.153,29	131.748,24	158.082,71	169.487,76	11.405,05
0201		AQUISIÇÃO DE BENS	23.950,00	22.365,27		22.365,27	20.512,73	1.584,73	3.437,27	1.852,54
020102		COMBUSTÍVEIS E LUBRIFICANTES	17.000,00	16.345,81		16.345,81	16.345,81	654,19	654,19	96,15
020107		Gasóleo	17.000,00	16.345,81		16.345,81	16.345,81	654,19	654,19	96,15
020112		VESTUÁRIO E ARTIGOS PESSOAIS	750,00	567,60		567,60	567,60	182,40	182,40	75,68
020117		MATERIAL DE TRANSPORTE - PEÇAS	6.000,00	5.417,76		5.417,76	3.565,22	582,24	2.434,78	59,42
020121		OUTROS BENS	200,00	34,10		34,10	34,10	165,90	165,90	17,05
0202		AQUISIÇÃO DE SERVIÇOS	267.286,00	110.788,02		110.788,02	101.235,51	156.497,98	166.050,49	9.552,51
020203		CONSERVAÇÃO DE BENS	4.000,00	3.433,22		3.433,22	3.133,56	566,78	866,44	299,66
020210		TRANSPORTES	50,00					50,00	50,00	
020212		SEGUROS	1.500,00	1.164,94		1.164,94	1.164,94	335,06	335,06	77,66
020220		OUTROS TRABALHOS ESPECIALIZADOS	3.000,00	1.745,01		1.745,01		1.254,99	3.000,00	1.745,01
020225		OUTROS SERVIÇOS	258.736,00	104.444,85		104.444,85	96.937,01	154.291,15	161.798,99	7.507,84
07		AQUISIÇÃO DE BENS DE CAPITAL	29.500,00	4.140,00		4.140,00	4.104,00	25.360,00	25.396,00	36,00
0701		INVESTIMENTOS	20.000,00	4.140,00		4.140,00	4.104,00	15.860,00	15.896,00	36,00
070110		EQUIPAMENTO BÁSICO	15.000,00	4.140,00		4.140,00	4.104,00	10.860,00	10.896,00	36,00
070115		OUTROS INVESTIMENTOS	5.000,00					5.000,00	5.000,00	
0703		BENS DE DOMÍNIO PÚBLICO	9.500,00					9.500,00	9.500,00	
070301		TERRENOS E RECURSOS NATURAIS	9.500,00					9.500,00	9.500,00	
0605		CEMITÉRIO	37.505,00	32.580,22		32.580,22	32.508,22	4.924,78	4.996,78	72,00
01		DESPESAS COM O PESSOAL	34.555,00	32.508,22		32.508,22	32.508,22	2.046,78	2.046,78	86,58
0101		REMUNERAÇÕES CERTAS E PERMANENTES	28.550,00	27.635,32		27.635,32	27.635,32	914,68	914,68	94,08
010103		PESSOAL DOS QUADROS - REGIME DA FUNÇÃO PÚBLICA	9.500,00	9.248,91		9.248,91	9.248,91	251,09	251,09	96,80
010106		PESSOAL CONTRATADO A TERMO	12.800,00	12.769,92		12.769,92	12.769,92	30,08	30,08	97,36
010113		SUBSÍDIO DE REFECÇÃO	2.450,00	1.921,50		1.921,50	1.921,50	528,50	528,50	99,77
01011301		SUBSÍDIO REFECÇÃO - PESSOAL QUADRO	150,00	46,97		46,97	46,97	103,03	103,03	31,11
01011302		SUBSÍDIO REFECÇÃO - PESSOAL CONTRATADO	2.300,00	1.874,53		1.874,53	1.874,53	425,47	425,47	81,50
010114		SUBSÍDIO DE FÉRIAS E NATAL	3.800,00	3.694,99		3.694,99	3.694,99	105,01	105,01	97,34
01011401		SUBSÍDIO FÉRIAS E NATAL - PESSOAL DO QUADRO	1.600,00	1.566,14		1.566,14	1.566,14	33,86	33,86	97,88
01011402		SUBSÍDIO FÉRIAS E NATAL - PESSOAL CONTRATADO	2.200,00	2.128,85		2.128,85	2.128,85	71,15	71,15	96,77
0102		ABONOS VARIÁVEIS OU EVENTUAIS	905,00	428,22		428,22	428,22	476,78	476,78	47,32
010202		HORAS EXTRAORDINÁRIAS	900,00	428,22		428,22	428,22	471,78	471,78	47,58
010204		AJUDAS DE CUSTO	5,00					5,00	5,00	
0103		SEGURANÇA SOCIAL	5.100,00	4.444,68		4.444,68	4.444,68	655,32	655,32	87,15
010301		ENCARGOS COM A SAÚDE	250,00	81,80		81,80	81,80	168,20	168,20	32,72
010303		SUBSÍDIO FAMILIAR A CRIANÇAS E JOVENS	50,00					50,00	50,00	
010305		CONTRIBUIÇÕES PARA A SEGURANÇA SOCIAL	4.800,00	4.362,88		4.362,88	4.362,88	437,12	437,12	90,89
01030502		Segurança Social dos Funcionários Públicos	1.700,00	1.640,41		1.640,41	1.640,41	59,59	59,59	96,89
0103050201		Caixa Geral Aposentações	1.700,00	1.640,41		1.640,41	1.640,41	59,59	59,59	96,49
01030503		Segurança Social - Regime Geral	3.100,00	2.722,47		2.722,47	2.722,47	377,53	377,53	87,82
02		AQUISIÇÃO DE BENS E SERVIÇOS	2.950,00	72,00		72,00		2.878,00	2.950,00	72,00
0201		AQUISIÇÃO DE BENS	750,00	72,00		72,00		678,00	750,00	72,00
020114		OUTRO MATERIAL	250,00					250,00	250,00	
020121		OUTROS BENS	500,00	72,00		72,00		428,00	500,00	
0202		AQUISIÇÃO DE SERVIÇOS	2.200,00					2.200,00	2.200,00	
020203		CONSERVAÇÃO DE BENS	200,00					200,00	200,00	
020217		PUBLICIDADE	2.000,00					2.000,00	2.000,00	
0606		TRANSMISSÃO E ILUMINAÇÃO PÚBLICA	135.050,00	127.795,24		127.795,24	126.779,37	7.254,76	8.270,63	1.015,87

a) (11 = 7 / 3 \* 100)

MAPA DO CONTROLE ORÇAMENTAL DA DESPESA POR CLASSIFICAÇÃO ORÇÂNICA

ENTIDADE: CMVNB - MUNICÍPIO DE VILA NOVA DA BARQUINHA

ANO 2009  
PAG. 11

CLASSIFICAÇÃO			DIFERENÇAS		COMPRÓMISSOS ASSUMIDOS	DESPESA PAGA	TOTAL	COMPRÓMISSOS ASSUMIDOS	DESPESA PAGA	TOTAL	COMPRÓMISSOS ASSUMIDOS	DESPESA PAGA	TOTAL	COMPRÓMISSOS ASSUMIDOS	DESPESA PAGA	TOTAL	COMPRÓMISSOS ASSUMIDOS	DESPESA PAGA	TOTAL	COMPRÓMISSOS ASSUMIDOS	DESPESA PAGA	TOTAL	COMPRÓMISSOS ASSUMIDOS	DESPESA PAGA	TOTAL	COMPRÓMISSOS ASSUMIDOS	DESPESA PAGA	TOTAL	COMPRÓMISSOS ASSUMIDOS	DESPESA PAGA	TOTAL	COMPRÓMISSOS ASSUMIDOS	DESPESA PAGA	TOTAL	COMPRÓMISSOS ASSUMIDOS	DESPESA PAGA	TOTAL	COMPRÓMISSOS ASSUMIDOS	DESPESA PAGA	TOTAL	COMPRÓMISSOS ASSUMIDOS	DESPESA PAGA	TOTAL	COMPRÓMISSOS ASSUMIDOS	DESPESA PAGA	TOTAL	COMPRÓMISSOS ASSUMIDOS	DESPESA PAGA	TOTAL	COMPRÓMISSOS ASSUMIDOS	DESPESA PAGA	TOTAL	COMPRÓMISSOS ASSUMIDOS	DESPESA PAGA	TOTAL	COMPRÓMISSOS ASSUMIDOS	DESPESA PAGA	TOTAL	COMPRÓMISSOS ASSUMIDOS	DESPESA PAGA	TOTAL	COMPRÓMISSOS ASSUMIDOS	DESPESA PAGA	TOTAL	COMPRÓMISSOS ASSUMIDOS	DESPESA PAGA	TOTAL	COMPRÓMISSOS ASSUMIDOS	DESPESA PAGA	TOTAL	COMPRÓMISSOS ASSUMIDOS	DESPESA PAGA	TOTAL	COMPRÓMISSOS ASSUMIDOS	DESPESA PAGA	TOTAL	COMPRÓMISSOS ASSUMIDOS	DESPESA PAGA	TOTAL	COMPRÓMISSOS ASSUMIDOS	DESPESA PAGA	TOTAL	COMPRÓMISSOS ASSUMIDOS	DESPESA PAGA	TOTAL	COMPRÓMISSOS ASSUMIDOS	DESPESA PAGA	TOTAL	COMPRÓMISSOS ASSUMIDOS	DESPESA PAGA	TOTAL	COMPRÓMISSOS ASSUMIDOS	DESPESA PAGA	TOTAL	COMPRÓMISSOS ASSUMIDOS	DESPESA PAGA	TOTAL	COMPRÓMISSOS ASSUMIDOS	DESPESA PAGA	TOTAL	COMPRÓMISSOS ASSUMIDOS	DESPESA PAGA	TOTAL	COMPRÓMISSOS ASSUMIDOS	DESPESA PAGA	TOTAL	COMPRÓMISSOS ASSUMIDOS	DESPESA PAGA	TOTAL	COMPRÓMISSOS ASSUMIDOS	DESPESA PAGA	TOTAL	COMPRÓMISSOS ASSUMIDOS	DESPESA PAGA	TOTAL	COMPRÓMISSOS ASSUMIDOS	DESPESA PAGA	TOTAL	COMPRÓMISSOS ASSUMIDOS	DESPESA PAGA	TOTAL	COMPRÓMISSOS ASSUMIDOS	DESPESA PAGA	TOTAL	COMPRÓMISSOS ASSUMIDOS	DESPESA PAGA	TOTAL	COMPRÓMISSOS ASSUMIDOS	DESPESA PAGA	TOTAL	COMPRÓMISSOS ASSUMIDOS	DESPESA PAGA	TOTAL	COMPRÓMISSOS ASSUMIDOS	DESPESA PAGA	TOTAL	COMPRÓMISSOS ASSUMIDOS	DESPESA PAGA	TOTAL	COMPRÓMISSOS ASSUMIDOS	DESPESA PAGA	TOTAL	COMPRÓMISSOS ASSUMIDOS	DESPESA PAGA	TOTAL	COMPRÓMISSOS ASSUMIDOS	DESPESA PAGA	TOTAL	COMPRÓMISSOS ASSUMIDOS	DESPESA PAGA	TOTAL	COMPRÓMISSOS ASSUMIDOS	DESPESA PAGA	TOTAL	COMPRÓMISSOS ASSUMIDOS	DESPESA PAGA	TOTAL	COMPRÓMISSOS ASSUMIDOS	DESPESA PAGA	TOTAL	COMPRÓMISSOS ASSUMIDOS	DESPESA PAGA	TOTAL	COMPRÓMISSOS ASSUMIDOS	DESPESA PAGA	TOTAL	COMPRÓMISSOS ASSUMIDOS	DESPESA PAGA	TOTAL	COMPRÓMISSOS ASSUMIDOS	DESPESA PAGA	TOTAL	COMPRÓMISSOS ASSUMIDOS	DESPESA PAGA	TOTAL	COMPRÓMISSOS ASSUMIDOS	DESPESA PAGA	TOTAL	COMPRÓMISSOS ASSUMIDOS	DESPESA PAGA	TOTAL	COMPRÓMISSOS ASSUMIDOS	DESPESA PAGA	TOTAL	COMPRÓMISSOS ASSUMIDOS	DESPESA PAGA	TOTAL	COMPRÓMISSOS ASSUMIDOS	DESPESA PAGA	TOTAL	COMPRÓMISSOS ASSUMIDOS	DESPESA PAGA	TOTAL	COMPRÓMISSOS ASSUMIDOS	DESPESA PAGA	TOTAL	COMPRÓMISSOS ASSUMIDOS	DESPESA PAGA	TOTAL	COMPRÓMISSOS ASSUMIDOS	DESPESA PAGA	TOTAL	COMPRÓMISSOS ASSUMIDOS	DESPESA PAGA	TOTAL	COMPRÓMISSOS ASSUMIDOS	DESPESA PAGA	TOTAL	COMPRÓMISSOS ASSUMIDOS	DESPESA PAGA	TOTAL	COMPRÓMISSOS ASSUMIDOS	DESPESA PAGA	TOTAL	COMPRÓMISSOS ASSUMIDOS	DESPESA PAGA	TOTAL	COMPRÓMISSOS ASSUMIDOS	DESPESA PAGA	TOTAL	COMPRÓMISSOS ASSUMIDOS	DESPESA PAGA	TOTAL	COMPRÓMISSOS ASSUMIDOS	DESPESA PAGA	TOTAL	COMPRÓMISSOS ASSUMIDOS	DESPESA PAGA	TOTAL	COMPRÓMISSOS ASSUMIDOS	DESPESA PAGA	TOTAL	COMPRÓMISSOS ASSUMIDOS	DESPESA PAGA	TOTAL	COMPRÓMISSOS ASSUMIDOS	DESPESA PAGA	TOTAL	COMPRÓMISSOS ASSUMIDOS	DESPESA PAGA	TOTAL	COMPRÓMISSOS ASSUMIDOS	DESPESA PAGA	TOTAL	COMPRÓMISSOS ASSUMIDOS	DESPESA PAGA	TOTAL	COMPRÓMISSOS ASSUMIDOS	DESPESA PAGA	TOTAL	COMPRÓMISSOS ASSUMIDOS	DESPESA PAGA	TOTAL	COMPRÓMISSOS ASSUMIDOS	DESPESA PAGA	TOTAL	COMPRÓMISSOS ASSUMIDOS	DESPESA PAGA	TOTAL	COMPRÓMISSOS ASSUMIDOS	DESPESA PAGA	TOTAL	COMPRÓMISSOS ASSUMIDOS	DESPESA PAGA	TOTAL	COMPRÓMISSOS ASSUMIDOS	DESPESA PAGA	TOTAL	COMPRÓMISSOS ASSUMIDOS	DESPESA PAGA	TOTAL	COMPRÓMISSOS ASSUMIDOS	DESPESA PAGA	TOTAL	COMPRÓMISSOS ASSUMIDOS	DESPESA PAGA	TOTAL	COMPRÓMISSOS ASSUMIDOS	DESPESA PAGA	TOTAL	COMPRÓMISSOS ASSUMIDOS	DESPESA PAGA	TOTAL	COMPRÓMISSOS ASSUMIDOS	DESPESA PAGA	TOTAL	COMPRÓMISSOS ASSUMIDOS	DESPESA PAGA	TOTAL	COMPRÓMISSOS ASSUMIDOS	DESPESA PAGA	TOTAL	COMPRÓMISSOS ASSUMIDOS	DESPESA PAGA	TOTAL	COMPRÓMISSOS ASSUMIDOS	DESPESA PAGA	TOTAL	COMPRÓMISSOS ASSUMIDOS	DESPESA PAGA	TOTAL	COMPRÓMISSOS ASSUMIDOS	DESPESA PAGA	TOTAL	COMPRÓMISSOS ASSUMIDOS	DESPESA PAGA	TOTAL	COMPRÓMISSOS ASSUMIDOS	DESPESA PAGA	TOTAL	COMPRÓMISSOS ASSUMIDOS	DESPESA PAGA	TOTAL	COMPRÓMISSOS ASSUMIDOS	DESPESA PAGA	TOTAL	COMPRÓMISSOS ASSUMIDOS	DESPESA PAGA	TOTAL	COMPRÓMISSOS ASSUMIDOS	DESPESA PAGA	TOTAL	COMPRÓMISSOS ASSUMIDOS	DESPESA PAGA	TOTAL	COMPRÓMISSOS ASSUMIDOS	DESPESA PAGA	TOTAL	COMPRÓMISSOS ASSUMIDOS	DESPESA PAGA	TOTAL	COMPRÓMISSOS ASSUMIDOS	DESPESA PAGA	TOTAL	COMPRÓMISSOS ASSUMIDOS	DESPESA PAGA	TOTAL	COMPRÓMISSOS ASSUMIDOS	DESPESA PAGA	TOTAL	COMPRÓMISSOS ASSUMIDOS	DESPESA PAGA	TOTAL	COMPRÓMISSOS ASSUMIDOS	DESPESA PAGA	TOTAL	COMPRÓMISSOS ASSUMIDOS	DESPESA PAGA	TOTAL	COMPRÓMISSOS ASSUMIDOS	DESPESA PAGA	TOTAL	COMPRÓMISSOS ASSUMIDOS	DESPESA PAGA	TOTAL	COMPRÓMISSOS ASSUMIDOS	DESPESA PAGA	TOTAL	COMPRÓMISSOS ASSUMIDOS	DESPESA PAGA	TOTAL	COMPRÓMISSOS ASSUMIDOS	DESPESA PAGA
---------------	--	--	------------	--	------------------------	--------------	-------	------------------------	--------------	-------	------------------------	--------------	-------	------------------------	--------------	-------	------------------------	--------------	-------	------------------------	--------------	-------	------------------------	--------------	-------	------------------------	--------------	-------	------------------------	--------------	-------	------------------------	--------------	-------	------------------------	--------------	-------	------------------------	--------------	-------	------------------------	--------------	-------	------------------------	--------------	-------	------------------------	--------------	-------	------------------------	--------------	-------	------------------------	--------------	-------	------------------------	--------------	-------	------------------------	--------------	-------	------------------------	--------------	-------	------------------------	--------------	-------	------------------------	--------------	-------	------------------------	--------------	-------	------------------------	--------------	-------	------------------------	--------------	-------	------------------------	--------------	-------	------------------------	--------------	-------	------------------------	--------------	-------	------------------------	--------------	-------	------------------------	--------------	-------	------------------------	--------------	-------	------------------------	--------------	-------	------------------------	--------------	-------	------------------------	--------------	-------	------------------------	--------------	-------	------------------------	--------------	-------	------------------------	--------------	-------	------------------------	--------------	-------	------------------------	--------------	-------	------------------------	--------------	-------	------------------------	--------------	-------	------------------------	--------------	-------	------------------------	--------------	-------	------------------------	--------------	-------	------------------------	--------------	-------	------------------------	--------------	-------	------------------------	--------------	-------	------------------------	--------------	-------	------------------------	--------------	-------	------------------------	--------------	-------	------------------------	--------------	-------	------------------------	--------------	-------	------------------------	--------------	-------	------------------------	--------------	-------	------------------------	--------------	-------	------------------------	--------------	-------	------------------------	--------------	-------	------------------------	--------------	-------	------------------------	--------------	-------	------------------------	--------------	-------	------------------------	--------------	-------	------------------------	--------------	-------	------------------------	--------------	-------	------------------------	--------------	-------	------------------------	--------------	-------	------------------------	--------------	-------	------------------------	--------------	-------	------------------------	--------------	-------	------------------------	--------------	-------	------------------------	--------------	-------	------------------------	--------------	-------	------------------------	--------------	-------	------------------------	--------------	-------	------------------------	--------------	-------	------------------------	--------------	-------	------------------------	--------------	-------	------------------------	--------------	-------	------------------------	--------------	-------	------------------------	--------------	-------	------------------------	--------------	-------	------------------------	--------------	-------	------------------------	--------------	-------	------------------------	--------------	-------	------------------------	--------------	-------	------------------------	--------------	-------	------------------------	--------------	-------	------------------------	--------------	-------	------------------------	--------------	-------	------------------------	--------------	-------	------------------------	--------------	-------	------------------------	--------------	-------	------------------------	--------------	-------	------------------------	--------------	-------	------------------------	--------------	-------	------------------------	--------------	-------	------------------------	--------------	-------	------------------------	--------------	-------	------------------------	--------------	-------	------------------------	--------------	-------	------------------------	--------------	-------	------------------------	--------------	-------	------------------------	--------------	-------	------------------------	--------------	-------	------------------------	--------------	-------	------------------------	--------------	-------	------------------------	--------------	-------	------------------------	--------------	-------	------------------------	--------------	-------	------------------------	--------------	-------	------------------------	--------------	-------	------------------------	--------------	-------	------------------------	--------------	-------	------------------------	--------------	-------	------------------------	--------------	-------	------------------------	--------------	-------	------------------------	--------------	-------	------------------------	--------------	-------	------------------------	--------------	-------	------------------------	--------------	-------	------------------------	--------------

MAPA DO CONTROLE ORÇAMENTAL DA DESPESA POR CLASSIFICAÇÃO ORÇÂNICA

ENTIDADE: CHVIB - MUNICÍPIO DE VILA NOVA DA BARQUINHA

ANO 2009  
PAG. 12

CLASSIFICAÇÃO			DOTAÇÕES		COMPROMISSOS ASSUMIDOS			DIFERENÇAS			GRAU DE EXECUÇÃO ORÇAMENTAL DA DESPESA (11) a)
CÓDIGO (1)	DESCRIÇÃO (2)	CORRIGIDAS (3)	EXERCÍCIO (4)	EXERCÍCIOS FUTUROS (5)	TOTAL (6)	DESPESA PAGA (7)	DOTAÇÃO NÃO COMPROMETIDA ( 8 = 3 - 4 )	SALDO ( 9 = 3 - 7 )	COMPROMISSOS POR PAGAR ( 10 = 4 - 7 )		
0202	AQUISIÇÃO DE SERVIÇOS	250,00					250,00	250,00			
08	FORMAÇÃO	250,00					250,00	250,00			
0801	DIVISÃO MUNICIPAL DE DESENVOLVIMENTO SOCIAL	6.291.359,00	3.727.983,24		3.727.983,24	3.011.761,47	2.563.375,76	3.279.597,53	716.221,77	47,87	
	EDUCAÇÃO	4.720.689,00	2.521.544,56		2.521.544,56	1.918.747,31	2.199.144,44	2.801.941,69	602.797,25	40,76	
01	DESPESAS COM O PESSOAL	872.219,00	844.877,08		844.877,08	843.984,91	27.341,92	28.234,09	892,17	96,76	
0101	REMUNERAÇÕES CERTAS E PERMANENTES	765.964,00	739.995,64		739.995,64	739.103,47	25.968,36	26.860,53	892,17	96,49	
010103	PESSOAL DOS QUADROS- REGIME DA FUNÇÃO PÚBLICA	422.800,00	421.800,00		421.800,00	421.800,00	1.000,00	1.000,00		99,76	
010104	PESSOAL DOS QUADROS- REGIME DO CONTRATO INDIVIDUAL DO TRABALHO	34.900,00	22.147,77		22.147,77	22.147,77	12.752,23	12.752,23		63,46	
010106	PESSOAL CONTRATADO A TERMO	88.000,00	87.764,47		87.764,47	87.764,47	235,53	235,53		99,73	
010107	PESSOAL EM REGIME DE TAREFA OU AVENÇA	5,00					5,00	5,00			
010109	PESSOAL EM QUALQUER OUTRA SITUAÇÃO	44.005,00	39.370,59		39.370,59	38.478,42	4.634,41	5.526,58	892,17	87,44	
010113	SUBSÍDIO DE REFEIÇÃO	71.550,00	70.062,16		70.062,16	70.062,16	1.487,84	1.487,84		97,92	
01011301	SUBSÍDIO REFEIÇÃO - PESSOAL QUADRO	53.250,00	52.623,48		52.623,48	52.623,48	626,52	626,52		98,82	
01011302	SUBSÍDIO REFEIÇÃO - PESSOAL CONTRATADO	18.300,00	17.438,68		17.438,68	17.438,68	861,32	861,32		95,29	
010114	SUBSÍDIOS DE FÉRIAS E NATAL	104.704,00	98.850,65		98.850,65	98.850,65	5.853,35	5.853,35		94,41	
01011401	SUBSÍDIO FÉRIAS E NATAL - PESSOAL DO QUADRO	81.600,00	81.522,03		81.522,03	81.522,03	77,97	77,97		99,90	
01011402	SUBSÍDIO FÉRIAS E NATAL - PESSOAL CONTRATADO	23.104,00	17.328,62		17.328,62	17.328,62	5.775,38	5.775,38		75,00	
0102	MONOS VARIÁVEIS OU EVENTUAIS	205,00	192,50		192,50	192,50	12,50	12,50		93,90	
010202	HORAS EXTRAORDINÁRIAS	200,00	192,50		192,50	192,50	7,50	7,50		96,25	
010204	AJUDAS DE CUSTO	5,00					5,00	5,00			
0103	SEGURANÇA SOCIAL	106.050,00	104.688,94		104.688,94	104.688,94	1.361,06	1.361,06		98,72	
010301	ENCARGOS COM A SAÚDE	900,00	628,21		628,21	628,21	271,79	271,79		69,80	
010303	SUBSÍDIO FAMILIAR A CRIANÇAS E JOVENS	5.700,00	5.223,16		5.223,16	5.223,16	476,84	476,84		91,63	
010305	CONTRIBUIÇÕES PARA A SEGURANÇA SOCIAL	99.450,00	98.837,57		98.837,57	98.837,57	612,43	612,43		99,38	
01030502	Segurança Social dos Funcionários Públicos	64.250,00	63.695,29		63.695,29	63.695,29	554,71	554,71		99,14	
0103050201	Caixa Geral Aposentações	63.350,00	62.864,08		62.864,08	62.864,08	485,92	485,92		99,23	
0103050202	Regime Geral	900,00	831,21		831,21	831,21	68,79	68,79		92,36	
01030503	Segurança Social - Regime Geral	35.200,00	35.142,28		35.142,28	35.142,28	57,72	57,72		99,84	
02	AQUISIÇÃO DE BENS E SERVIÇOS	243.005,00	189.179,27		189.179,27	177.134,64	53.825,73	65.870,36	12.044,63	72,89	
0201	AQUISIÇÃO DE BENS	83.500,00	62.577,08		62.577,08	56.777,86	20.922,92	26.722,14	5.799,22	68,00	
020102	COMBUSTÍVEIS E LUBRIFICANTES	36.500,00	21.773,63		21.773,63	21.773,63	1.000,00	1.000,00		59,65	
02010201	Gasolina	1.000,00					1.000,00	1.000,00			
02010202	Gasóleo	35.000,00	21.773,63		21.773,63	21.773,63	13.226,37	13.226,37		62,21	
02010299	Outros	500,00					500,00	500,00			
020105	ALIMENTAÇÃO- REFEIÇÕES CONFECCIONADAS	25.000,00	24.764,90		24.764,90	24.764,90	235,10	235,10		99,06	
020112	MATERIAL DE TRANSPORTE- PEÇAS	8.000,00	4.813,75		4.813,75	3.913,23	3.186,25	4.086,77	900,52	48,92	
020114	OUTRO MATERIAL	5.500,00	3.767,72		3.767,72	1.448,24	1.732,28	4.051,76	2.319,48	26,33	
020117	FERRAMENTAS E UTENSÍLIOS	3.000,00	2.628,86		2.628,86	2.628,86	371,14	1.057,62	686,48	64,75	
020120	MATERIAL DE EDUCAÇÃO, CULTURA E RECREIO	2.500,00	2.163,21		2.163,21	947,04	336,79	1.552,96	1.216,17	37,88	
020121	OUTROS BENS	3.000,00	2.665,01		2.665,01	1.988,44	334,99	1.011,56	676,57	66,28	
0202	AQUISIÇÃO DE SERVIÇOS	159.505,00	126.602,19		126.602,19	120.356,78	32.902,81	39.148,22	6.245,41	75,46	
020201	ENCARGOS DE INSTALAÇÕES	24.500,00	19.792,10		19.792,10	19.792,10	4.707,90	4.707,90		80,78	
020203	CONSERVAÇÃO DE BENS	7.500,00	6.685,03		6.685,03	5.499,63	814,97	2.000,37	1.185,40	73,33	
020210	TRANSPORTES	60.500,00	47.962,50		47.962,50	43.176,09	12.537,50	17.323,91	4.786,41	71,37	
020212	SEGUROS	2.000,00	1.751,24		1.751,24		248,76	248,76		87,56	
020215	FORMAÇÃO	5,00					5,00	5,00			
020217	PUBLICIDADE	2.500,00	1.808,01		1.808,01	1.534,41	691,99	965,59	273,60	61,38	
020220	OUTROS TRABALHOS ESPECIALIZADOS	62.000,00	48.125,12		48.125,12	48.125,12	13.874,88	13.874,88		77,62	
020225	OUTROS SERVIÇOS	500,00	478,19		478,19	478,19	21,81	21,81		95,64	
04	TRANSFERÊNCIAS CORRENTES	148.650,00	140.728,17		140.728,17	140.618,17	7.921,83	8.031,83	110,00	94,60	
0407	INSTITUIÇÕES SEM FINS LUCRATIVOS	148.650,00	140.728,17		140.728,17	140.618,17	7.921,83	8.031,83	110,00	94,60	
040701	INSTITUIÇÕES SEM FINS LUCRATIVOS	148.650,00	140.728,17		140.728,17	140.618,17	7.921,83	8.031,83	110,00	94,60	
07	AQUISIÇÃO DE BENS DE CAPITAL	3.456.815,00	1.346.760,04		1.346.760,04	757.009,59	2.110.054,96	2.699.805,41	589.750,45	21,90	
0701	INVESTIMENTOS	3.456.815,00	1.346.760,04		1.346.760,04	757.009,59	2.110.054,96	2.699.805,41	589.750,45	21,90	
070101	TERRENOS	5,00					5,00	5,00			
070103	EDIFÍCIOS	3.141.105,00	1.142.582,13		1.142.582,13	578.898,58	1.998.522,87	2.562.206,42	563.683,55	18,43	



MAPA DO CONTROLE ORÇAMENTAL DA DESPESA POR CLASSIFICAÇÃO ORÇÂNICA

ENTIDADE: CMVNB - MUNICÍPIO DE VILA NOVA DA BARQUINHA

ANO 2009  
FAB. 13

CÓDIGO (1)	CLASSIFICAÇÃO DESCRIÇÃO (2)	DOTAÇÕES CORRIGIDAS (3)	COMPROMISSOS ASSUMIDOS			DIFERENÇAS			CRAU DE EXECUÇÃO ORÇAMENTAL DA DESPESA (11) a)		
			EXERCÍCIO (4)	EXERCÍCIOS FUTUROS (5)	TOTAL (6)	DESPESA PAGA (7)	DOTAÇÃO NÃO COMPROMETIDA ( 8 = 3 - 4 )	SALDO ( 9 = 3 - 7 )		COMPROMISSOS POR PAGAR ( 10 = 4 - 7 )	
0802	07010305	ESCOLAS	3.141.105,00	1.142.582,13		1.142.582,13	578.898,58	1.998.522,87	2.562.206,42	563.683,55	18,43
	070107	EQUIPAMENTO DE INFORMÁTICA	35.000,00	32.745,79		32.745,79	32.738,79	2.254,21	2.261,21	7,00	93,54
	070110	EQUIPAMENTO BÁSICO	31.700,00	2.373,62		2.373,62	1.541,50	29.326,38	30.158,50	832,12	4,86
	070115	OUTROS INVESTIMENTOS	249.005,00	169.058,50		169.058,50	143.830,72	79.946,50	105.174,28	25.227,78	57,76
	01	CULTURA	457.125,00	326.319,08		326.319,08	299.993,70	130.805,92	157.131,30	26.335,38	65,63
	0101	DESPESAS COM O PESSOAL	149.860,00	127.423,36		127.423,36	127.423,36	22.436,64	20.426,10	20.426,10	85,03
	010103	REMUNERAÇÕES CERTAS E PERMANENTES	125.860,00	105.433,90		105.433,90	105.433,90	20.426,10	20.426,10	20.426,10	83,77
	010104	PESSOAL DOS QUADROS- REGIME DA FUNÇÃO PÚBLICA	81.500,00	79.895,71		79.895,71	79.895,71	1.604,29	1.604,29	1.604,29	98,03
	010104	PESSOAL DOS QUADROS- REGIME DO CONTRATO INDIVIDUAL DO TRABALHO	21.700,00	4.119,36		4.119,36	4.119,36	17.580,64	17.580,64	17.580,64	18,98
	010111	REPRESENTAÇÃO	2.300,00	2.289,60		2.289,60	2.289,60	10,40	10,40	10,40	99,55
010112	Pessoal dos Quadros	2.300,00	2.289,60		2.289,60	2.289,60	10,40	10,40	10,40	99,55	
010113	SUBSÍDIO DE REFEEÇÃO	10.950,00	10.743,16		10.743,16	10.743,16	206,84	206,84	206,84	98,11	
01011301	SUBSÍDIO REFEEÇÃO - PESSOAL QUADRO	5.750,00	5.653,32		5.653,32	5.653,32	96,68	96,68	96,68	98,32	
01011302	SUBSÍDIO REFEEÇÃO - PESSOAL CONTRATADO	5.200,00	5.089,84		5.089,84	5.089,84	110,16	110,16	110,16	97,88	
010114	SUBSÍDIOS DE FÉRIAS E NATAL	9.410,00	8.386,07		8.386,07	8.386,07	1.023,93	1.023,93	1.023,93	97,55	
01011401	SUBSÍDIO FÉRIAS E NATAL - PESSOAL DO QUADRO	8.000,00	7.803,81		7.803,81	7.803,81	196,19	196,19	196,19	98,12	
01011402	SUBSÍDIO FÉRIAS E NATAL - PESSOAL CONTRATADO	1.410,00	582,26		582,26	582,26	827,74	827,74	827,74	97,55	
0102	ABONOS VARIÁVEIS OU EVENTUAIS	3.700,00	2.463,47		2.463,47	2.463,47	1.236,53	1.236,53	1.236,53	66,58	
010202	HORAS EXTRAORDINÁRIAS	3.000,00	2.037,98		2.037,98	2.037,98	962,02	962,02	962,02	67,93	
010204	AJUDAS DE CUSTO	700,00	425,49		425,49	425,49	274,51	274,51	274,51	60,78	
0103	SEGURANÇA SOCIAL	20.300,00	19.525,99		19.525,99	19.525,99	774,01	774,01	774,01	96,19	
010301	ENCARGOS COM A SAÚDE	1.500,00	1.181,30		1.181,30	1.181,30	318,70	318,70	318,70	78,75	
010303	SUBSÍDIO FAMILIAR A CRIANÇAS E JOVENS	1.850,00	1.709,47		1.709,47	1.709,47	140,53	140,53	140,53	92,40	
010305	CONTRIBUIÇÕES PARA A SEGURANÇA SOCIAL	16.950,00	16.635,22		16.635,22	16.635,22	314,78	314,78	314,78	98,14	
01030502	Segurança Social dos Funcionários Públicos	16.950,00	16.635,22		16.635,22	16.635,22	314,78	314,78	314,78	98,14	
0103050201	Caixa Geral Aposentações	13.650,00	13.511,57		13.511,57	13.511,57	138,43	138,43	138,43	98,99	
0103050202	Regime Geral	3.300,00	3.123,65		3.123,65	3.123,65	176,35	176,35	176,35	94,66	
02	ACQUISIÇÃO DE BENS E SERVIÇOS	150.155,00	88.012,34		88.012,34	70.808,36	62.142,66	79.346,64	17.203,98	47,16	
0201	ACQUISIÇÃO DE BENS	72.500,00	34.046,94		34.046,94	28.955,58	38.453,06	43.544,42	5.091,36	39,94	
020102	COMBUSTÍVEIS E LUBRIFICANTES	4.000,00	1.807,14		1.807,14	1.807,14	2.192,86	2.192,86	2.192,86	45,18	
02010201	Gasolina	2.000,00	1.807,14		1.807,14	1.807,14	192,86	192,86	192,86	90,36	
02010202	Gasóleo	2.000,00	1.807,14		1.807,14	1.807,14	192,86	192,86	192,86	90,36	
020105	ALIMENTAÇÃO- REFEIÇÕES CONFECCIONADAS	19.000,00	8.477,10		8.477,10	6.456,60	2.000,00	2.000,00	2.000,00	33,98	
020106	ALIMENTAÇÃO- GÊNEROS PARA CONFECCIONAR	5.000,00	2.809,66		2.809,66	2.809,66	10.522,90	12.543,40	12.543,40	56,19	
020108	MATERIAL DE ESCRITÓRIO	7.000,00	2.991,62		2.991,62	2.674,86	2.190,34	2.190,34	2.190,34	38,21	
020114	OUTRO MATERIAL	4.500,00	2.154,05		2.154,05	929,87	4.008,38	4.325,14	4.325,14	316,76	
020115	PRÊMIOS, CONDEORAÇÕES E OFERTAS	7.500,00	4.191,80		4.191,80	3.931,25	2.345,95	2.345,95	2.345,95	31,76	
020117	FERRAMENTAS E UTENSÍLIOS	3.500,00	1.191,78		1.191,78	978,78	3.308,20	3.568,75	260,55	52,42	
020118	LIVROS E DOCUMENTAÇÃO TÉCNICA	3.000,00	138,06		138,06	3,50	2.308,22	2.521,22	2.521,22	27,97	
020120	MATERIAL DE EDUCAÇÃO, CULTURA E RECREIO	4.000,00	1.238,07		1.238,07	1.174,00	2.861,94	2.996,50	134,56	0,12	
020121	OUTROS BENS	15.000,00	9.047,66		9.047,66	8.189,92	2.761,93	2.826,00	64,07	29,35	
0202	ACQUISIÇÃO DE SERVIÇOS	77.655,00	53.965,40		53.965,40	41.852,78	5.952,34	6.810,08	857,74	54,60	
020201	ENCARGOS DE INSTALAÇÕES	12.000,00	9.516,48		9.516,48	9.516,48	23.689,60	35.802,22	12.112,62	53,90	
020208	LOCAÇÃO DE OUTROS BENS	5,00	750,00		750,00	5,00	2.483,52	2.483,52	2.483,52	79,30	
020212	SEGUROS	750,00	60,00		60,00	60,00	5,00	5,00	5,00	4,00	
020215	FORMAÇÃO	1.500,00	17.977,44		17.977,44	10.166,27	1.440,00	1.440,00	1.440,00	56,48	
020217	PUBLICIDADE	3.000,00	1.936,52		1.936,52	1.936,52	22,56	22,56	22,56	64,55	
020218	VIGILÂNCIA E SEGURANÇA	5.000,00	3.190,20		3.190,20	2.755,76	1.063,48	1.063,48	1.063,48	55,12	
020219	ASSISTÊNCIA TÉCNICA	35.900,00	19.858,83		19.858,83	17.061,82	1.809,80	2.244,24	2.244,24	434,44	
020220	OUTROS TRABALHOS ESPECIALIZADOS	1.500,00	1.425,93		1.425,93	355,93	16.041,17	18.838,18	2.797,01	47,53	
020225	OUTROS SERVIÇOS	55.500,00	38.283,64		38.283,64	33.993,99	74,07	1.144,07	1.070,00	23,73	
04	TRANSFERÊNCIAS CORRENTES	55.500,00	38.283,64		38.283,64	33.993,99	17.216,36	21.506,01	4.289,65	61,25	
0407	INSTITUIÇÕES SEM FINS LUCRATIVOS	55.500,00	38.283,64		38.283,64	33.993,99	17.216,36	21.506,01	4.289,65	61,25	
040701	INSTITUIÇÕES SEM FINS LUCRATIVOS	101.610,00	72.599,74		72.599,74	67.767,99	29.010,26	33.842,01	4.289,65	61,25	
07	ACQUISIÇÃO DE BENS DE CAPITAL	71.610,00	43.855,41		43.855,41	39.023,66	27.754,59	32.586,34	4.831,75	66,69	
0701	INVESTIMENTOS	71.610,00	43.855,41		43.855,41	39.023,66	27.754,59	32.586,34	4.831,75	54,49	

MAPA DO CONTROLE ORÇAMENTAL DA DESPESA POR CLASSIFICAÇÃO ORÇÂNICA

ENTIDADE CMVNB - MUNICÍPIO DE VILA NOVA DA BARQUINHA

ANO 2009  
PAG. 14

CÓDIGO (1)	CLASSIFICAÇÃO DESCRIÇÃO (2)	DOTAÇÕES		COMPROMISSOS ASSUMIDOS			DIFERENÇAS			GRAU DE EXECUÇÃO ORÇAMENTAL DA DESPESA (11) a)
		CORRIGIDAS (3)	EXERCÍCIO (4)	EXERCÍCIOS FUTUROS (5)	TOTAL (6)	DESPESA PAGA (7)	DOTAÇÃO NÃO COMPROMETIDA (8 = 3 - 4)	SALDO (9 = 3 - 7)	COMPROMISSOS POR PAGAR (10 = 4 - 7)	
070104	CONSTRUÇÕES DIVERSAS	5,00					5,00	5,00		
07010413	OUTROS	5,00					5,00	5,00		3,75
070107	EQUIPAMENTO DE INFORMÁTICA	1.600,00	1.583,12		1.583,12	59,99	16,88	1.540,01	1.523,13	55,66
070110	EQUIPAMENTO BÁSICO	70.005,00	42.272,29		42.272,29	38.963,67	27.732,71	31.041,33	3.308,62	95,81
0703	BENS DE DOMÍNIO PÚBLICO	30.000,00	28.744,33		28.744,33	28.744,33	1.255,67	1.255,67		95,81
070302	EDIFÍCIOS	30.000,00	28.744,33		28.744,33	28.744,33	1.255,67	1.255,67		95,81
0803	DESPORTO	611.975,00	534.662,04		534.662,04	510.648,51	77.312,96	101.326,49	24.013,53	83,44
01	DESPESAS COM O PESSOAL	116.350,00	105.613,76		105.613,76	105.613,76	10.736,24	10.736,24		90,77
0101	REMUNERAÇÕES CERTAS E PERMANENTES	85.300,00	78.125,48		78.125,48	78.125,48	7.174,52	7.174,52		91,59
010103	PESSOAL DOS QUADROS - REGIME DA FUNÇÃO PÚBLICA	45.350,00	45.325,72		45.325,72	45.325,72	24,28	24,28		99,95
010104	PESSOAL DOS QUADROS - REGIME DO CONTRATO INDIVIDUAL DO TRABALHO	5.300,00					5.300,00	5.300,00		
010106	PESSOAL CONTRATADO A TERMO	10.900,00	10.800,00		10.800,00	10.800,00	100,00	100,00		99,08
010107	PESSOAL EM REGIME DE TAREFA OU AVENÇA	4.800,00	4.800,00		4.800,00	4.800,00				100,00
010113	SUBSÍDIO DE REFeição	8.650,00	7.822,00		7.822,00	7.822,00	828,00	828,00		90,43
01011301	SUBSÍDIO REFEIÇÃO - PESSOAL QUADRO	6.750,00	5.968,82		5.968,82	5.968,82	781,18	781,18		88,43
01011302	SUBSÍDIO REFEIÇÃO - PESSOAL CONTRATADO	1.900,00	1.853,18		1.853,18	1.853,18	46,82	46,82		97,54
010114	SUBSÍDIO DE FÉRIAS E NATAL	10.300,00	9.377,76		9.377,76	9.377,76	922,24	922,24		91,05
01011401	SUBSÍDIO FÉRIAS E NATAL - PESSOAL DO QUADRO	7.600,00	7.577,76		7.577,76	7.577,76	22,24	22,24		99,71
01011402	SUBSÍDIO FÉRIAS E NATAL - PESSOAL CONTRATADO	2.700,00	1.800,00		1.800,00	1.800,00	900,00	900,00		66,67
0102	ABONOS VARIÁVEIS OU EVENTUAIS	18.450,00	16.797,10		16.797,10	16.797,10	1.652,90	1.652,90		91,04
010202	HORAS EXTRAORDINÁRIAS	5.000,00	4.740,58		4.740,58	4.740,58	259,42	259,42		94,81
010204	AJUDAS DE CUSTO	3.150,00	2.923,93		2.923,93	2.923,93	226,07	226,07		92,82
010205	ABONO PARA FALHAS	2.100,00	973,91		973,91	973,91	1.126,09	1.126,09		46,38
010211	SUBSÍDIO DE TURNO	8.200,00	8.158,68		8.158,68	8.158,68	41,32	41,32		99,50
0103	SEGURANÇA SOCIAL	12.600,00	10.691,18		10.691,18	10.691,18	1.908,82	1.908,82		84,85
010301	ENCARGOS COM A SAÚDE	600,00	542,11		542,11	542,11	47,89	47,89		20,74
010303	SUBSÍDIO FAMILIAR A CRIANÇAS E JOVENS	600,00	542,11		542,11	542,11	57,89	57,89		90,35
010305	CONTRIBUIÇÕES PARA A SEGURANÇA SOCIAL	11.400,00	10.044,63		10.044,63	10.044,63	1.375,37	1.375,37		87,94
01030502	Segurança Social dos Funcionários Públicos	8.800,00	8.517,30		8.517,30	8.517,30	282,70	282,70		96,79
0103050201	Caixa Geral Aposentações	8.000,00	7.764,03		7.764,03	7.764,03	235,97	235,97		97,05
0103050202	Regime Geral	800,00	753,27		753,27	753,27	46,73	46,73		94,16
01030503	Segurança Social - Regime Geral	2.600,00	1.507,33		1.507,33	1.507,33	1.092,67	1.092,67		57,97
02	AQUISIÇÃO DE BENS E SERVIÇOS	373.110,00	333.561,42		333.561,42	315.155,03	39.548,58	57.954,97	18.406,39	84,47
0201	AQUISIÇÃO DE BENS	114.000,00	95.512,23		95.512,23	85.389,37	18.587,77	28.710,63	10.122,86	74,84
020102	COMBUSTÍVEIS E LUBRIFICANTES	57.500,00	57.465,88		57.465,88	53.109,59	34,12	4.330,41	4.356,29	92,36
020108	Outros	1.050,00	781,20		781,20	781,20	34,12	4.330,41	4.356,29	92,36
020109	PRODUTOS QUÍMICOS E FARMACÊUTICOS	38.050,00	21.292,04		21.292,04	20.726,84	268,80	339,62	70,82	67,66
020120	MATERIAL DE EDUCAÇÃO, CULTURA E RECREIO	1.500,00	15.973,11		15.973,11	10.842,56	1.500,00	1.500,00	5.130,55	54,47
020121	OUTROS BENS	16.000,00	238.049,19		238.049,19	229.765,66	26,89	5.157,44	8.283,53	67,77
0202	AQUISIÇÃO DE SERVIÇOS	259.010,00	50.184,76		50.184,76	50.184,76	20.960,81	29.244,34	8.283,53	86,71
020201	ENCARGOS DE INSTALAÇÕES	56.000,00	3.236,55		3.236,55	3.236,55	5.815,24	5.815,24		89,62
020203	CONSERVAÇÃO DE BENS	7.000,00	4,48		4,48	1.452,69	3.763,45	5.547,31	1.783,86	20,75
020209	COMUNICAÇÕES	5,00	624,00		624,00	0,00	0,52	0,52		89,60
020217	PUBLICIDADE	2.500,00	624,00		624,00	120,00	1.876,00	2.380,00	504,00	4,80
020218	VIGILÂNCIA E SEGURANÇA	5,00					5,00	5,00		
020220	OUTROS TRABALHOS ESPECIALIZADOS	183.999,40	183.999,40		183.999,40	178.003,73	9.500,60	15.496,27	5.995,67	91,99
04	TRANSFERÊNCIAS CORRENTES	30.000,00	26.860,00		26.860,00	26.860,00	3.140,00	3.140,00		89,53
0407	INSTITUIÇÕES SEM FINS LUCRATIVOS	30.000,00	26.860,00		26.860,00	26.860,00	3.140,00	3.140,00		89,53
040701	INSTITUIÇÕES SEM FINS LUCRATIVOS	30.000,00	26.860,00		26.860,00	26.860,00	3.140,00	3.140,00		89,53
06	OUTRAS DESPESAS CORRENTES	500,00	96,38		96,38	96,38	403,62	403,62		19,28
0602	DIVERSAS	500,00	96,38		96,38	96,38	403,62	403,62		19,28
060201	IMPOSTOS E TAXAS	500,00	96,38		96,38	96,38	403,62	403,62		19,28
07	AQUISIÇÃO DE BENS DE CAPITAL	87.010,00	63.530,48		63.530,48	57.923,34	23.479,52	29.086,66	5.607,14	66,57
0701	INVESTIMENTOS	87.010,00	63.530,48		63.530,48	57.923,34	23.479,52	29.086,66	5.607,14	66,57
070101	TERRENOS	5,00					5,00	5,00		

a) (11 = 7 / 3 \* 100)

MAPA DO CONTROLE ORÇAMENTAL DA DESPESA POR CLASSIFICAÇÃO ORÇÂNICA

ENTIDADE CNVUB - MUNICÍPIO DE VILA NOVA DA BARQUINHA

ANO 2009  
PAG. 15

CÓDIGO (1)	CLASSIFICAÇÃO DESCRIÇÃO (2)	DOTAÇÕES CORRIGIDAS (3)	COMROMISSOS ASSUMIDOS		TOTAL (6)	DESPESA PAGA (7)	DIFERENÇAS			GRAU DE EXECUÇÃO ORÇAMENTAL DA DESPESA (11) a)
			EXERCÍCIO (4)	EXERCÍCIOS FUTUROS (5)			DOTAÇÃO NÃO COMPROMETIDA (8 = 3 - 4)	SALDO (9 = 3 - 7)	COMROMISSOS POR PAGAR (10 = 4 - 7)	
0804	070103	EDIFÍCIOS	4.608,13		4.608,13	4.608,13	5.391,87	5.391,87		46,08
	07010302	INSTALAÇÕES DESPORTIVAS E RECREATIVAS	4.608,13		4.608,13	4.608,13	5.391,87	5.391,87		46,08
	070111	FERRAMENTAS E UTENSÍLIOS	8.037,05		8.037,05	5.047,91	6.962,95	9.952,09	2.989,14	33,65
	070115	OUTROS INVESTIMENTOS	50.885,30		50.885,30	48.267,30	11.114,70	13.732,70	2.618,00	77,85
	0703	BENS DE DOMÍNIO PÚBLICO								
	070303	OUTRAS CONSTRUÇÕES E INFRA-ESTRUTURAS	5,00		5,00					
	08	TRANSFERÊNCIAS DE CAPITAL	5.005,00		5.005,00	5.000,00	5,00	5,00		99,90
	0807	INSTITUIÇÕES SEM FINS LUCRATIVOS	5.005,00		5.005,00	5.000,00	5,00	5,00		99,90
	080701	INSTITUIÇÕES SEM FINS LUCRATIVOS - SAÚDE E SOLIDARIEDADE SOCIAL	102.735,00		34.366,81	33.174,15	68.388,19	69.580,85	1.192,66	99,90
	01	DESPESAS COM O PESSOAL	31.000,00		6.978,33	6.978,33	24.021,67	19.971,67		32,28
	0101	REMUNERAÇÕES CERTAS E PERMANENTES	26.950,00		6.978,33	6.978,33	19.971,67	19.971,67		22,51
	010106	PESSOAL CONTRATADO A TERMO	16.500,00				16.500,00	16.500,00		25,89
	010107	PESSOAL EM REGIME DE TAREFA OU AVENÇA	6.000,00		3.388,00	3.388,00	2.612,00	2.612,00		56,47
	010113	SUBSÍDIO DE REFEIÇÃO	3.650,00		3.590,33	3.590,33	59,67	59,67		98,37
	01011302	SUBSÍDIO DE REFEIÇÃO - PESSOAL CONTRATADO	3.650,00		3.590,33	3.590,33	59,67	59,67		98,37
0805	010114	SUBSÍDIO DE FÉRIAS E NATAL	800,00				800,00	800,00		
	01011402	SUBSÍDIO DE FÉRIAS E NATAL - PESSOAL CONTRATADO	800,00				800,00	800,00		
	0102	ABONOS VARIÁVEIS OU EVENTUAIS	50,00				50,00	50,00		
	010204	AJUDAS DE CUSTO	50,00				50,00	50,00		
	0103	SEGURANÇA SOCIAL	4.000,00		4.000,00		4.000,00	4.000,00		
	010305	CONTRIBUIÇÕES PARA A SEGURANÇA SOCIAL	4.000,00		4.000,00		4.000,00	4.000,00		
	01030501	Segurança Social - Regime Geral	4.000,00		4.000,00		4.000,00	4.000,00		
	02	AQUISICÃO DE BENS E SERVIÇOS	15.855,00		10.072,65	9.715,24	5.782,35	6.139,76	357,41	61,28
	020105	AQUISICÃO DE BENS	15.355,00		10.072,65	9.715,24	5.282,35	5.639,76	357,41	63,27
	020107	ALIMENTAÇÃO- REFEIÇÕES CONFECCIONADAS	10.000,00		8.576,00	8.511,00	1.424,00	1.489,00	65,00	85,11
	020108	VESTUÁRIO E ARTIGOS PESSOAIS	5,00				5,00	5,00		
	020117	MATERIAL DE ESCRITÓRIO	500,00		104,93	82,37	395,07	417,63	22,56	16,47
	020121	FERRAMENTAS E UTENSÍLIOS	1.500,00		554,28	554,28	945,72	945,72		36,95
	020121	OUTROS BENS	3.350,00		837,44	567,59	2.512,56	2.782,41	269,85	16,94
	0202	AQUISICÃO DE SERVIÇOS	500,00				500,00	500,00		
0806	020209	COMUNICAÇÕES	300,00				300,00	300,00		
	04	TRANSFERÊNCIAS CORRENTES	3.000,00		1.562,84	1.362,84	1.437,16	1.637,16	200,00	45,43
	0407	INSTITUIÇÕES SEM FINS LUCRATIVOS	3.000,00		1.562,84	1.362,84	1.437,16	1.637,16	200,00	45,43
	040701	INSTITUIÇÕES SEM FINS LUCRATIVOS	3.000,00		1.562,84	1.362,84	1.437,16	1.637,16	200,00	45,43
	05	SUBSÍDIOS	12.500,00		12.042,20	12.042,20	457,80	457,80		96,34
	0507	INSTITUIÇÕES SEM FINS LUCRATIVOS	12.500,00		12.042,20	12.042,20	457,80	457,80		96,34
	050703	INSTITUIÇÕES SEM FINS LUCRATIVOS- POLÍTICAS DE EMPREGO E FORMAÇÃO PROFISSIONAL- AÇÕES DE FORMAÇÃO PROFISSIONAL	12.500,00		12.042,20	12.042,20	457,80	457,80		96,34
	07	AQUISICÃO DE BENS DE CAPITAL	2.000,00		1.042,92	407,67	957,08	1.592,33	635,25	20,38
	0701	INVESTIMENTOS	2.000,00		1.042,92	407,67	957,08	1.592,33	635,25	20,38
	070103	EDIFÍCIOS	2.000,00		1.042,92	407,67	957,08	1.592,33	635,25	20,38
	07010307	OUTROS	2.000,00		1.042,92	407,67	957,08	1.592,33	635,25	20,38
	08	TRANSFERÊNCIAS DE CAPITAL	38.400,00		2.667,87	2.667,87	35.732,13	35.732,13		6,95
	0806	SEGURANÇA SOCIAL	3.000,00				3.000,00	3.000,00		
	080605	OUTRAS TRANSFERÊNCIAS	3.000,00				3.000,00	3.000,00		
	0807	INSTITUIÇÕES SEM FINS LUCRATIVOS	35.400,00		2.667,87	2.667,87	32.732,13	32.732,13		7,54
	080701	INSTITUIÇÕES SEM FINS LUCRATIVOS- JUVENTUDE E TEMPO LIVRE	35.400,00		2.667,87	2.667,87	32.732,13	32.732,13		7,54
0807	02	AQUISICÃO DE BENS E SERVIÇOS	12.555,00		8.072,00	7.972,00	4.483,00	4.583,00	100,00	63,50
	0201	AQUISICÃO DE BENS	10.055,00		8.072,00	7.972,00	1.983,00	2.083,00	100,00	79,38
	020121	OUTROS BENS	5,00				5,00	5,00		
	0202	AQUISICÃO DE SERVIÇOS	10.050,00		8.072,00	7.972,00	1.978,00	2.078,00	100,00	79,32
	020225	OUTROS SERVIÇOS	10.050,00		8.072,00	7.972,00	1.978,00	2.078,00	100,00	79,32
	04	TRANSFERÊNCIAS CORRENTES	2.500,00				2.500,00	2.500,00		
0407	INSTITUIÇÕES SEM FINS LUCRATIVOS	2.500,00					2.500,00	2.500,00		

a) (11 = 7 / 3 \* 100)

MAPA DO CONTROLE ORÇAMENTAL DA DESPESA POR CLASSIFICAÇÃO ORÇÂNICA

ENTIDADE CMVNB - MUNICÍPIO DE VILA NOVA DA BARQUINHA

ANO 2009  
FAG. 16

CÓDIGO (1)	CLASSIFICAÇÃO DESCRIÇÃO (2)	DOTAÇÕES CORRIGIDAS (3)	CONTRATOS ASSUMIDOS		TOTAL (6)	DESPESA PAGÁ (7)	DIFERENÇAS			GRAU DE EXECUÇÃO ORÇAMENTAL DA DESPESA (11) a)
			EXERCÍCIO (4)	EXERCÍCIOS FUTUROS (5)			DOTAÇÃO NÃO COMPROMETIDA (8 = 3 - 4)	SALDO (9 = 3 - 7)	CONTRATOS POR PAGAR (10 = 4 - 7)	
0806	040701	INSTITUIÇÕES SEM FINS LUCRATIVOS								
	01	TURISMO								
	0101	DESPESAS COM O PESSOAL	303.018,75		303.018,75	241.225,80	2.500,00	2.500,00	61.792,95	62,45
	010103	REMUNERAÇÕES CERTAS E PERMANENTES	19.457,57		19.457,57	16.346,17	83.241,25	145.034,20		82,10
	010113	PESSOAL DOS QUADROS - REGIME DA FUNÇÃO PÚBLICA	16.346,17		16.346,17	13.223,16	1.103,83	1.103,83		93,67
	01011301	SUBSÍDIO DE REFÚGIO	13.223,16		13.223,16	918,05	276,84	276,84		97,95
	01011301	SUBSÍDIO DE FÉRIAS E NATAL	918,05		918,05	231,95	231,95	231,95		79,83
	010114	SUBSÍDIO FÉRIAS E NATAL - PESSOAL DO QUADRO	918,05		918,05	231,95	231,95	231,95		79,83
	01011401	ADONOS VARIÁVEIS OU EVENTUAIS	2.204,96		2.204,96	595,04	595,04	595,04		78,75
	0102	HORAS EXTRAORDINÁRIAS	801,93		801,93	801,93	2.248,07	2.248,07		78,75
	010202	AJUDAS DE CUSTO	661,17		661,17	140,76	140,76	140,76		33,06
	010204	SEGURANÇA SOCIAL	140,76		140,76	2.309,47	2.309,47	2.309,47		13,41
	0103	ENCARGOS COM A SAÚDE	2.309,47		2.309,47	2.309,47	2.309,47	2.309,47		72,17
	010301	SUBSÍDIO FAMILIAR A CRIANÇAS E JOVENS	50,00		50,00	50,00	50,00	50,00		79,64
	010303	CONTRIBUIÇÕES PARA A SEGURANÇA SOCIAL	2.900,00		2.900,00	2.309,47	590,53	590,53		79,64
	01030502	Segurança Social dos Funcionários Públicos	2.900,00		2.900,00	2.309,47	590,53	590,53		79,64
	0103050201	Caixa Geral Aposentações	195.060,00		195.060,00	155.225,20	19.510,45	39.834,80	20.324,35	79,58
	02	AQUISIÇÃO DE BENS E SERVIÇOS	6.659,94		6.659,94	3.915,57	9.890,06	12.634,43	2.744,37	23,66
	0201	AQUISIÇÃO DE BENS								
	020105	ALIMENTAÇÃO - REFEIÇÕES CONFECCIONADAS	480,87		480,87	480,87	519,13	519,13		48,09
	020106	ALIMENTAÇÃO - GÊNEROS PARA CONFECCIONAR	2.778,43		2.778,43	495,61	2.221,57	4.504,39	2.282,82	9,91
	020108	MATERIAL DE ESCRITÓRIO	517,70		517,70	1.138,96	1.355,49	1.361,04		25,25
	020115	PRÊMIOS, CONDEORAÇÕES E OFERTAS	1.144,51		1.144,51	723,63	2.276,37	2.732,37	5,55	45,56
	020117	PERMANENTES E UTENSÍLIOS	723,63		723,63	1.014,80	1.985,20	1.985,20	456,00	8,92
	020119	ARTIGOS HONORÍFICOS E DE DECORAÇÃO	1.014,80		1.014,80	1.014,80	1.985,20	1.985,20		33,83
	020121	OUTROS BENS	168.889,61		168.889,61	151.309,63	9.620,39	27.200,37	17.579,98	84,76
	0202	AQUISIÇÃO DE SERVIÇOS	1.972,67		1.972,67	620,34	527,33	1.879,66	1.352,33	24,81
	020203	CONSERVAÇÃO DE BENS	8.704,80		8.704,80	8.704,80	1.295,20	1.295,20		87,05
	020208	LOCAÇÃO DE OUTROS BENS	823,02		823,02	823,02	1.295,20	1.295,20		82,30
	020212	SEGUROS	14.256,29		14.256,29	10.884,00	248,71	3.621,00	3.372,29	75,04
	020217	PUBLICIDADE	142.775,83		142.775,83	130.277,47	7.229,17	19.727,53	12.498,36	86,85
	020220	OUTROS TRABALHOS ESPECIALIZADOS	357,00		357,00		143,00	500,00	357,00	
	020225	OUTROS SERVIÇOS					2.000,00	2.000,00		
	04	TRANSFERÊNCIAS CORRENTES					2.000,00	2.000,00		
	0407	INSTITUIÇÕES SEM FINS LUCRATIVOS					2.000,00	2.000,00		
	040701	INSTITUIÇÕES SEM FINS LUCRATIVOS					2.000,00	2.000,00		
	07	AQUISIÇÃO DE BENS DE CAPITAL								
	0701	INVESTIMENTOS	108.011,63		108.011,63	66.543,03	57.488,37	98.956,97	41.469,60	40,21
	070101	TERRENOS	44.505,02		44.505,02	26.460,50	39.494,98	57.539,50	18.044,52	31,50
	070104	CONSTRUÇÕES DIVERSAS	14.460,50		14.460,50	14.460,50	13.539,50	13.539,50		51,64
	07010408	Sinalização E Trânsito	14.460,50		14.460,50	14.460,50	13.539,50	13.539,50		51,64
	07010413	OUTROS								
	070115	OUTROS INVESTIMENTOS	30.044,52		30.044,52	12.000,00	955,48	19.000,00	18.044,52	38,71
	0703	BENS DE DOMÍNIO PÚBLICO	63.506,61		63.506,61	40.082,53	17.993,39	41.417,47	23.424,08	49,18
	070303	OUTRAS CONSTRUÇÕES E INFRA-ESTRUTURAS	63.506,61		63.506,61	40.082,53	17.993,39	41.417,47	23.424,08	49,18
09	02	SERVIÇOS MUNICIPAIS DE HABITAÇÃO	4.497,66		4.497,66	4.497,66	19.127,34	19.127,34		19,04
	0201	AQUISIÇÃO DE BENS E SERVIÇOS	4.497,66		4.497,66	4.497,66	1.612,34	1.612,34		73,61
	020114	AQUISIÇÃO DE BENS	97,66		97,66	97,66	902,34	902,34		9,77
	0202	AQUISIÇÃO DE SERVIÇOS	97,66		97,66	97,66	902,34	902,34		9,77
	020201	ENCARGOS DE INSTALAÇÕES	5,00		5,00	4.400,00	710,00	710,00		86,11
	020204	LOCAÇÃO DE EDIFÍCIOS								
	020225	OUTROS SERVIÇOS	4.400,00		4.400,00	4.400,00	5,00	5,00		86,27
	07	AQUISIÇÃO DE BENS DE CAPITAL								
	0701	INVESTIMENTOS								



CP  
ANO 2009  
PÁG. 17  
[assinatura]

MAPA DO CONTROLE ORÇAMENTAL DA DESPESA POR CLASSIFICAÇÃO ORÇÂNICA

ENTIDADE: CMVNB - MUNICÍPIO DE VILA NOVA DA BARQUINHA

CLASSIFICAÇÃO		DOTAÇÕES CORRIGIDAS (3)	COMPROMISSOS ASSUMIDOS			DESPESA PAGA (7)	DIFERENÇAS			GRAU DE EXECUÇÃO ORÇAMENTAL DA DESPESA (11) a)
CÓDIGO (1)	DESCRIÇÃO (2)		EXERCÍCIO (4)	EXERCÍCIOS FUTUROS (5)	TOTAL (6)		DOTAÇÃO NÃO COMPROMETIDA (8 = 3 - 4)	SALDO (9 = 3 - 7)	COMPROMISSOS POR PAGAR (10 = 4 - 7)	
070102	HABITAÇÕES	2.505,00					2.505,00	2.505,00		
07010201	Construção	5,00					5,00	5,00		
07010202	Aquisição	2.500,00					2.500,00	2.500,00		
070115	OUTROS INVESTIMENTOS	10.000,00					10.000,00	10.000,00		
0703	BENS DE DOMÍNIO PÚBLICO	5.010,00					5.010,00	5.010,00		
070302	EDIFÍCIOS	5.010,00					5.010,00	5.010,00		
TOTAL		16.214.681,57	9.367.706,93		9.367.706,93	7.991.827,77	6.846.974,64	8.222.853,80	1.375.879,16	49,29

a) (11 = 7 / 3 \* 100)

O PRESIDENTE DO ORÇÃO EXECUTIVO  
Em \_\_\_\_ de \_\_\_\_ de \_\_\_\_

ORÇÃO EXECUTIVO  
Em \_\_\_\_ de \_\_\_\_ de \_\_\_\_

ENTIDADE		RESUMO DA EXECUÇÃO DAS GRANDES OPÇÕES DO PLANO		ANO CONTABILÍSTICO 2009			
MUNICÍPIO DE VILA NOVA DA BARQUINHA				Página : 1			
OBJECTIVO PROGRAMA	DESCRIÇÃO	MONTANTE PREVISTO		MONTANTE EXECUTADO		EXEC. FINAN CEIRA ANUAL % (a)	EXEC. FINAN CEIRA GLOBAL % (b)
		ANO	ANOS SEGUINTE	TOTAL	ANOS ANTERIORES		
01	Educação	3.456.815,00	2.060.000,00	5.516.815,00		757.009,59	13.72
0101	Educação Pré-Escolar 1º Ciclo	3.032.800,00	1.900.000,00	4.932.800,00		643.009,59	13.04
0102	Ensino Básico 2º e 3º Ciclos	424.005,00	160.000,00	584.005,00		114.000,00	19.52
0103	Aquisição de terrenos	5,00		5,00			
0104	Estudos e Projectos	5,00		5,00			
02	Cultura Desporto e Tempos Livres	1.503.785,57	1.848.179,20	3.351.964,77		809.250,12	24.14
0201	Cultura	263.770,57	1.646.379,20	1.910.149,77		67.767,99	3.55
0202	Juventude e Tempos Livres	1.240.015,00	201.800,00	1.441.815,00		741.482,13	51.43
03	Ação Social	58.300,00	120.000,00	178.300,00		7.860,18	13.48
0301	Participação no âmbito das Parcerias de Acção Social	12.800,00		12.800,00		4.542,34	35.49
0303	Actividades de Apoio à 3ª Idade	12.500,00		12.500,00		1.955,00	15.64
0304	OUTROS APOIOS SOCIAIS	33.000,00	120.000,00	153.000,00		1.362,84	0.89
04	Saúde	4.000,00		4.000,00		407,67	10.19
0401	Edifícios	2.000,00		2.000,00		407,67	20.38
0402	Sensibilização	2.000,00		2.000,00			
05	Reabilitação e Planeamento Urbanístico	334.445,00	355.000,00	689.445,00		62.787,90	9.11
0501	Habituação	17.515,00	300.000,00	317.515,00		25.260,30	11.11
0502	Planeamento Urbanístico	202.405,00	25.000,00	227.405,00		4.953,26	33.02
0503	Iluminação pública	15.000,00		15.000,00			
0504	Urbanização	15,00		15,00			
0505	Edifícios camarários	99.510,00	30.000,00	129.510,00		32.574,34	25.15
06	Saneamento	313.191,00	60.000,00	373.191,00		114.164,40	30.59
0601	Rede de esgotos	34.505,00		34.505,00		13.123,39	38.03
0602	Resíduos Sólidos	278.686,00	60.000,00	338.686,00		101.041,01	36.26
07	Segurança e Ordem Pública	60.005,00		60.005,00		32.500,00	54.16
0701	Protecção civil e luta contra incêndios	402.035,00	930.000,00	1.332.035,00		229.663,73	54.16
08	Abastecimento de Água	68.515,00	100.000,00	168.515,00		229.663,73	17.24
0801	Turismo	303.505,00	800.000,00	1.103.505,00		40.847,84	59.62
0803	Indústria	30.015,00	30.000,00	60.015,00		188.815,89	17.11
0807	Transportes e Comunicações	3.417.455,00	1.334.727,00	4.752.182,00		667.392,23	19.53
09	Rede Viária e Sinalização	3.280.650,00	1.077.600,00	4.358.250,00		571.495,87	17.42
0901	Transportes Rodoviários	136.805,00	257.127,00	393.932,00		95.896,36	70.10
10	Protecção do meio ambiente e conservação da natureza	230.010,00		230.010,00		121.685,51	52.90
1001	Parques e jardins	230.010,00		230.010,00		121.685,51	52.90
11	Informática	80.000,00	120.000,00	200.000,00		48.457,63	60.57
1101	Informática dos Serviços	80.000,00	120.000,00	200.000,00		48.457,63	24.23
14	Transferências correntes	171.000,00		171.000,00		108.094,90	63.21
1401	Instituições	95.500,00		95.500,00		48.330,63	50.61
1402	Associações	75.500,00		75.500,00		59.764,27	79.16
15	Aquisição serviços	396.550,00		396.550,00		349.488,15	88.13
1501	Água	327.000,00		327.000,00		299.017,42	91.44
1504	Transportes	63.050,00		63.050,00		44.635,99	70.79
1505	Seguros	6.500,00		6.500,00		5.834,74	89.77
16	Transferências de Capital	278.825,00		278.825,00		105.872,12	37.97
1601	Delegação competências	116.320,00		116.320,00		74.620,00	64.15
1602	Instituições	87.500,00		87.500,00		16.012,12	18.30
1603	Associações	5.005,00		5.005,00		5.000,00	99.90
1605	Sociedades Públicas	70.000,00		70.000,00		10.240,00	14.63
17	Actividades Culturais	90.400,00		90.400,00	6.646,53	58.127,13	59.90
1701	Ciclos culturais	48.900,00		48.900,00		23.101,86	47.24
1702	Outras Actividades	41.500,00		41.500,00	6.646,53	23.101,86	66.38
19	Operações da dívida autárquica	434.000,00		434.000,00		35.025,27	96.29
1901	Empréstimos a médio e longo prazos	434.000,00		434.000,00		417.893,61	96.29
20	Aquisição de Bens	504.800,00		504.800,00		444.190,72	87.99
A TRANSFERTAR ...		11.230.816,57	6.827.906,20	18.058.722,77	6.646,53	3.884.008,34	3.890.654,87

ENTIDADE	RESUMO DA EXECUÇÃO DAS GRANDES OPÇÕES DO PLANO	ANO CONTABILÍSTICO 2009
MUNICÍPIO DE VILA NOVA DA BARQUINHA		

Página : 2

OBJECTIVO PROGRAMA	DESCRIÇÃO	MONTANTE PREVISTO			MONTANTE EXECUTADO			EXEC. FINAN CEIRA ANUAL % (a)	EXEC. FINAN CEIRA GLOBAL % (b)
		ANO	ANOS SEGUINTE	TOTAL	ANOS ANTERIORES	ANO	TOTAL		
	A TRANSPORTAR ...	11.230.616,57	6.827.906,20	18.058.722,77	6.646,53	3.884.009,34	3.890.654,87		
2001	Energia Eléctrica	155.000,00		155.000,00		138.130,23	138.130,23	89.12	89.12
2002	PISCINAS MUNICIPAIS	349.800,00		349.800,00		306.060,49	306.060,49	87.50	87.50
22	Acesso Social Escolar	357.304,00		357.304,00		328.587,21	328.587,21	91.96	91.96
2201	1º Ciclo	204.550,00		204.550,00		184.118,65	184.118,65	90.01	90.01
2202	Jardins de Infância	152.704,00		152.704,00		144.468,56	144.468,56	94.61	94.61
2203	Contrato Execução Delegação Competências Educação	50,00		50,00					
23	Segurança Social	319.750,00		319.750,00		285.416,35	285.416,35	89.26	89.26
2301	CGA	237.800,00		237.800,00		231.473,70	231.473,70	97.34	97.34
2302	Segurança Social - Regime Geral	63.600,00		63.600,00		43.291,86	43.291,86	68.07	68.07
2303	Segurança Social - Regime Função Pública	18.350,00		18.350,00		10.650,79	10.650,79	58.04	58.04
24	Santa Casa da Misericórdia	17.900,00		17.900,00		14.710,07	14.710,07	82.18	82.18
25	Cemitérios	1.000,00		1.000,00		171,18	171,18	17.12	17.12
26	Prevenção Fogos Florestais	47.000,00	30.000,00	77.000,00		24,85	24,85	0.05	0.03
	TOTAL GERAL .....	12.478.570,57	6.857.906,20	19.336.476,77	6.646,53	4.957.108,72	4.963.755,25	39.72	25.66

#### Anotações

- a) Execução Financeira Anual = (Executado no Ano \* 100) / Previsto no Ano
- b) Execução Financeira Global = (Total Executado \* 100) / (Realizado em Anos Anteriores + Total Previsto)

OBJECTIVO PROGRAMA	DESCRIÇÃO	MONTANTE PREVISTO			MONTANTE EXECUTADO			EXEC. FINAN CEIRA ANUAL (a)	EXEC. FINAN CEIRA GLOBAL (b)
		ANO	ANOS SEQUENTES	TOTAL	ANOS ANTERIORES	ANO	TOTAL		
01	Educação	3.456.815,00	2.060.000,00	5.516.815,00		757.009,59	757.009,59	21.90	13.72
0101	Educação Pré-Escolar 1º Ciclo	3.032.800,00	1.900.000,00	4.932.800,00		643.009,59	643.009,59	21.20	13.04
0102	Ensino Básico 2º e 3º Ciclos	424.005,00	160.000,00	584.005,00		114.000,00	114.000,00	26.89	19.52
0103	Aquisição de terrenos	5,00		5,00					
0104	Estudos e Projectos	5,00		5,00					
02	Cultura Desporto e Tempos Livres	1.489.280,57	1.848.179,20	3.337.459,77		800.717,22	800.717,22	53.77	23.99
0201	Cultura	263.770,57	1.646.379,20	1.910.149,77		67.767,99	67.767,99	25.69	3.55
0202	Juventude e Tempos Livres	1.225.510,00	201.800,00	1.427.310,00		732.949,23	732.949,23	59.81	51.35
03	Ação Social	33.000,00	120.000,00	153.000,00					
0301	Participação no âmbito das Parcerias de Acção Social	3.000,00		3.000,00					
0304	OUTROS APOIOS SOCIAIS	30.000,00	120.000,00	150.000,00					
04	Saúde	2.000,00		2.000,00		407,67	407,67	20.38	20.38
0401	Edifícios	2.000,00		2.000,00		407,67	407,67	20.38	20.38
05	Reabilitação e Planeamento Urbanístico	334.445,00	355.000,00	689.445,00		62.787,90	62.787,90	18.77	9.11
0501	Habituação	17.515,00	300.000,00	317.515,00					
0502	Planeamento Urbanístico	202.405,00	25.000,00	227.405,00		25.260,30	25.260,30	12.48	11.11
0503	Iluminação pública	15.000,00		15.000,00		4.953,26	4.953,26	33.02	33.02
0504	Urbanização								
0505	Edifícios camarários	99.510,00	30.000,00	129.510,00		32.574,34	32.574,34	32.73	25.15
06	Saneamento	54.505,00	60.000,00	114.505,00		17.227,39	17.227,39	31.61	15.05
0601	Rede de esgotos	34.505,00		34.505,00		13.123,39	13.123,39	38.03	38.03
0602	Resíduos Sólidos	20.000,00	60.000,00	80.000,00		4.104,00	4.104,00	20.52	5.13
07	Segurança e Ordem Pública	5,00		5,00					
0701	Protecção civil e luta contra incêndios	5,00		5,00					
08	Abastecimento de Água	264.030,00	930.000,00	1.194.030,00		107.390,87	107.390,87	40.67	8.99
0801	Turismo	68.515,00	100.000,00	168.515,00		40.847,84	40.847,84	59.62	24.24
0803	Indústria	165.500,00	800.000,00	965.500,00		66.543,03	66.543,03	40.21	6.89
0807	Transportes e Comunicações	30.015,00	30.000,00	60.015,00					
0901	Rede Viária e Sinalização	3.280.650,00	1.077.600,00	4.358.250,00		667.382,23	667.382,23	19.53	14.04
0902	Transportes Rodoviários	136.805,00	257.127,00	393.932,00		571.495,87	571.495,87	17.42	13.11
10	Protecção do meio ambiente e conservação da natureza	230.010,00		230.010,00		95.896,36	95.896,36	70.10	24.34
1001	Parques e jardins	230.010,00		230.010,00		121.685,51	121.685,51	52.90	52.90
11	Informática	80.000,00	120.000,00	200.000,00		121.685,51	121.685,51	52.90	52.90
1101	Informática dos Serviços	80.000,00	120.000,00	200.000,00		48.457,63	48.457,63	60.57	24.23
25	Cemitérios	1.000,00		1.000,00					
26	Prevenção Fogos Florestais	45.500,00	30.000,00	75.500,00		171,18	171,18	17.12	17.12
TOTAL GERAL .....		9.408.045,57	6.857.906,20	16.265.951,77		2.563.247,19	2.563.247,19	27.46	15.86

**Anotações**  
 a) Execução Financeira Anual = (Executado no Ano \* 100) / Previsto no Ano  
 b) Execução Financeira Global = (Total Executado \* 100) / (Realizado em Anos Anteriores + Total Previsto)



ENTIDADE		RESUMO DA EXECUÇÃO DO PLANO DE ACTIVIDADES MUNICIPAL			ANO CONTABILÍSTICO 2009				
MUNICÍPIO DE VILA NOVA DA BARQUINHA					Página : 3				
OBJECTIVO PROGRAMA	DESCRIÇÃO	MONTANTE PREVISTO			MONTANTE EXECUTADO			EXEC. FINAN CEIRA ANUAL % (a)	EXEC. FINAN CEIRA GLOBAL % (b)
		ANO	ANOS SEGUINTE	TOTAL	ANOS ANTERIORES	ANO	TOTAL		
02	Cultura Desporto e tempos Livres	14.505,00		14.505,00		8.532,90	8.532,90	58,83	58,83
0202	Juventude e Tempos Livres	14.505,00		14.505,00		8.532,90	8.532,90	58,83	58,83
03	Ação Social	25.300,00		25.300,00		7.860,18	7.860,18	31,07	31,07
0301	Participação no âmbito das Parcerias de Acção Social	9.800,00		9.800,00		4.542,34	4.542,34	46,35	46,35
0303	Actividades de Apoio à 3ª Idade	12.500,00		12.500,00		1.955,00	1.955,00	15,64	15,64
0304	OUTROS APOIOS SOCIAIS	3.000,00		3.000,00		1.362,84	1.362,84	45,43	45,43
04	Saúde	2.000,00		2.000,00					
0402	Sensibilização	2.000,00		2.000,00					
06	Saneamento	258.686,00		258.686,00		96.937,01	96.937,01	37,47	37,47
0602	Resíduos Sólidos	258.686,00		258.686,00		96.937,01	96.937,01	37,47	37,47
07	Segurança e Ordem Pública	60.000,00		60.000,00		32.500,00	32.500,00	54,17	54,17
0701	Protecção civil e luta contra incêndios	60.000,00		60.000,00		32.500,00	32.500,00	54,17	54,17
08	Turismo	138.005,00		138.005,00		122.272,86	122.272,86	88,60	88,60
0803	Transferências correntes	138.005,00		138.005,00		122.272,86	122.272,86	88,60	88,60
14	Instituições	171.000,00		171.000,00		108.094,90	108.094,90	63,21	63,21
1401	Associações	95.500,00		95.500,00		48.330,63	48.330,63	50,61	50,61
1402	Aquisição serviços	75.500,00		75.500,00		59.764,27	59.764,27	79,16	79,16
15	Água	396.550,00		396.550,00		349.488,15	349.488,15	88,13	88,13
1501	Transportes	327.000,00		327.000,00		299.017,42	299.017,42	91,44	91,44
1504	Seguros	63.050,00		63.050,00		44.635,99	44.635,99	70,79	70,79
1505	Transferências de Capital	6.500,00		6.500,00		5.834,74	5.834,74	89,77	89,77
16	Delegação competências	278.825,00		278.825,00		105.872,12	105.872,12	37,97	37,97
1601	Instituições	116.320,00		116.320,00		74.620,00	74.620,00	64,15	64,15
1602	Associações	87.500,00		87.500,00		16.012,12	16.012,12	18,30	18,30
1603	Sociedades Públicas	5.005,00		5.005,00		5.000,00	5.000,00	99,90	99,90
1605	Actividades Culturais	70.000,00		70.000,00		10.240,00	10.240,00	14,63	14,63
17	Ciclos culturais	90.400,00		90.400,00	6.646,53	51.480,60	58.127,13	56,95	59,90
1701	Outras Actividades	48.900,00		48.900,00		23.101,86	23.101,86	47,24	47,24
1702	Operações da dívida autárquica	41.500,00		41.500,00	6.646,53	28.378,74	35.025,27	68,38	72,75
19	Empréstimos a médio e longo prazos	434.000,00		434.000,00		417.893,61	417.893,61	96,29	96,29
20	Aquisição de Bens	434.000,00		434.000,00		417.893,61	417.893,61	96,29	96,29
2001	Energia Eléctrica	504.800,00		504.800,00		444.190,72	444.190,72	87,99	87,99
2002	PISCINAS MUNICIPAIS	155.000,00		155.000,00		138.130,23	138.130,23	89,12	89,12
2002	ACCÃO SOCIAL	349.800,00		349.800,00		306.060,49	306.060,49	87,50	87,50
22	1º Ciclo	357.304,00		357.304,00		328.587,21	328.587,21	91,96	91,96
2201	Jardins de Infância	204.550,00		204.550,00		184.118,65	184.118,65	90,01	90,01
2202	Contrato Execução Delegação Competências Educação	152.704,00		152.704,00		144.468,56	144.468,56	94,61	94,61
23	Segurança Social	50,00		50,00					
2301	CGA	319.750,00		319.750,00		285.416,35	285.416,35	89,26	89,26
2302	Segurança Social - Regime Geral	237.800,00		237.800,00		231.473,70	231.473,70	97,34	97,34
2303	Segurança Social - Regime Função Pública	63.600,00		63.600,00		43.291,86	43.291,86	68,07	68,07
24	Santa Casa da Misericórdia	18.350,00		18.350,00		10.650,79	10.650,79	58,04	58,04
26	Prevenção Fogos Florestais	17.900,00		17.900,00		14.710,07	14.710,07	82,18	82,18
		1.500,00		1.500,00		24,85	24,85	1,66	1,66
TOTAL GERAL .....		3.070.525,00		3.070.525,00	6.646,53	2.373.861,53	2.380.508,06	77,31	77,36

ENTIDADE MUNICÍPIO DE VILA NOVA DA BARQUINHA	RESUMO DA EXECUÇÃO DO PLANO DE ACTIVIDADES MUNICIPAL	ANO CONTABILÍSTICO 2009
---	--	-------------------------

**Anotações**

- a) Execução Financeira Anual = (Executado no Ano \* 100) / Previsto no Ano
- b) Execução Financeira Global = (Total Executado \* 100) / (Realizado em Anos Anteriores + Total Previsto)

ENTIDADE		RESUMO DA EXECUÇÃO DAS GRANDES OPÇÕES DO PLANO				ANO CONTABILÍSTICO 2009	
MUNICÍPIO DE VILA NOVA DA BARQUINHA						Página : 1	
OBJECTIVO PROGRAMA	DESCRIÇÃO	MONTANTE PREVISTO			MONTANTE EXECUTADO		
		ANO	ANOS SEQUINTES	TOTAL	ANOS ANTERIORES	ANO	TOTAL
01	Educação	3.456.815,00	2.060.000,00	5.516.815,00		757.009,59	757.009,59
0101	Educação Pré-Escolar 1º Ciclo	3.032.800,00	1.900.000,00	4.932.800,00		643.009,59	643.009,59
0102	Ensino Básico 2º e 3º Ciclos	424.005,00	160.000,00	584.005,00		114.000,00	114.000,00
0103	Aquisição de terrenos	5,00		5,00			
0104	Estudos e Projectos	5,00		5,00			
02	Cultura Desporto e Tempos Livres	1.503.785,57	1.848.179,20	3.351.964,77		809.250,12	809.250,12
0201	Cultura	263.770,57	1.646.379,20	1.910.149,77		67.767,99	67.767,99
0202	Juventude e Tempos Livres	1.240.015,00	201.800,00	1.441.815,00		741.482,13	741.482,13
03	Ação Social	58.300,00	120.000,00	178.300,00		7.860,18	7.860,18
0301	Participação no âmbito das Parcerias de Acção Social	12.800,00		12.800,00		4.542,34	4.542,34
0303	Actividades de Apoio à 3ª Idade	12.500,00		12.500,00		1.955,00	1.955,00
0304	OUTROS APOIOS SOCIAIS	33.000,00	120.000,00	153.000,00		1.362,84	1.362,84
04	Saúde	4.000,00		4.000,00		407,67	407,67
0401	Edifícios	2.000,00		2.000,00		407,67	407,67
0402	Sensibilização	2.000,00		2.000,00			
05	Reabilitação e Planeamento Urbanístico	334.445,00	355.000,00	689.445,00		62.787,90	62.787,90
0501	Habituação	17.515,00	300.000,00	317.515,00		25.260,30	25.260,30
0502	Planeamento Urbanístico	202.405,00	25.000,00	227.405,00		4.953,26	4.953,26
0503	Iluminação pública	15.000,00		15.000,00			
0504	Urbanização	15,00		15,00			
0505	Edifícios camararios	99.510,00	30.000,00	129.510,00		32.574,34	32.574,34
06	Saneamento	313.191,00	60.000,00	373.191,00		114.164,40	114.164,40
0601	Rede de esgotos	34.505,00		34.505,00		13.123,39	13.123,39
0602	Resíduos Sólidos	278.686,00	60.000,00	338.686,00		101.041,01	101.041,01
07	Segurança e Ordem Pública	60.005,00		60.005,00		32.500,00	32.500,00
0701	Protecção civil e luta contra incêndios	60.005,00		60.005,00		32.500,00	32.500,00
08	Abastecimento de Água	402.035,00	930.000,00	1.332.035,00		229.663,73	229.663,73
0801	Abastecimento de Água	68.515,00	100.000,00	168.515,00		40.847,84	40.847,84
0803	Turismo	303.505,00	800.000,00	1.103.505,00		188.815,89	188.815,89
0807	Indústria	30.015,00	30.000,00	60.015,00			
09	Transportes e Comunicações	3.417.455,00	1.334.727,00	4.752.182,00		667.392,23	667.392,23
0901	Rede Viária e Sinalização	3.280.650,00	1.077.600,00	4.358.250,00		571.495,87	571.495,87
0902	Transportes Rodoviários	136.805,00	257.127,00	393.932,00		95.896,36	95.896,36
10	Protecção do meio ambiente e conservação da natureza	230.010,00		230.010,00		121.685,51	121.685,51
1001	Parques e jardins	230.010,00		230.010,00		121.685,51	121.685,51
11	Informática	80.000,00	120.000,00	200.000,00		48.457,63	48.457,63
1101	Informática	80.000,00	120.000,00	200.000,00		48.457,63	48.457,63
14	Transferências correntes	171.000,00		171.000,00		108.094,90	108.094,90
1401	Instituições	95.500,00		95.500,00		48.330,63	48.330,63
1402	Associações	75.500,00		75.500,00		59.764,27	59.764,27
15	Aquisição serviços	396.550,00		396.550,00		349.488,15	349.488,15
1501	Água	327.000,00		327.000,00		299.017,42	299.017,42
1504	Transportes	63.050,00		63.050,00		44.635,99	44.635,99
1505	Seguros	6.500,00		6.500,00		5.834,74	5.834,74
16	Transferências de Capital	278.825,00		278.825,00		105.872,12	105.872,12
1601	Delegação competências	116.320,00		116.320,00		74.620,00	74.620,00
1602	Instituições	87.500,00		87.500,00		16.012,12	16.012,12
1603	Associações	5.005,00		5.005,00		5.000,00	5.000,00
1605	Sociedades Públicas	70.000,00		70.000,00		10.240,00	10.240,00
17	Actividades Culturais	90.400,00		90.400,00		58.127,13	58.127,13
1701	Ciclos culturais	48.900,00		48.900,00		23.101,86	23.101,86
1702	Outras Actividades	41.500,00		41.500,00		35.025,27	35.025,27
19	Operações da dívida autárquica	434.000,00		434.000,00		417.893,61	417.893,61
1901	Empréstimos a médio e longo prazos	434.000,00		434.000,00		417.893,61	417.893,61
20	Aquisição de Bens	504.800,00		504.800,00		444.190,72	444.190,72
	A TRANSPORTAR ...	11.230.516,57	6.827.906,20	18.058.722,77	6.646,53	3.884.008,34	3.890.654,87

ENTIDADE		RESUMO DA EXECUÇÃO DAS GRANDES OPÇÕES DO PLANO				ANO CONTABILÍSTICO 2009			
MUNICÍPIO DE VILA NOVA DA BARQUINHA						Página : 2			
OBJECTIVO PROGRAMA	DESCRIÇÃO	MONTANTE PREVISTO			MONTANTE EXECUTADO		EXEC. FINAN CEIRA ANUAL % (a)	EXEC. FINAN CEIRA GLOBAL % (b)	
		ANO	ANOS SEQUENTES	TOTAL	ANOS ANTERIORES	ANO			TOTAL
	A TRANSPORTAR ...	11.230.816,57	6.827.906,20	18.058.722,77	6.646,53	3.884.008,34	3.890.654,97		
2001	Energia Electrica	155.000,00		155.000,00		138.130,23	138.130,23	89,12	
2002	PISCINAS MUNICIPAIS	349.800,00		349.800,00		306.060,49	306.060,49	87,50	
22	Acao social escolar	357.304,00		357.304,00		328.587,21	328.587,21	91,96	
2201	1º Ciclo	204.550,00		204.550,00		184.118,65	184.118,65	90,01	
2202	Jardins de Infancia	152.704,00		152.704,00		144.468,56	144.468,56	94,61	
2203	Contrato Execução Delegação Competências Educação	50,00		50,00					
23	Segurança Social	319.750,00		319.750,00		285.416,35	285.416,35	89,26	
2301	CGA	237.800,00		237.800,00		231.473,70	231.473,70	97,34	
2302	Segurança Social - Regime Geral	63.600,00		63.600,00		43.291,86	43.291,86	68,07	
2303	Segurança Social - Regime Função Pública	18.350,00		18.350,00		10.650,79	10.650,79	58,04	
24	Santa Casa da Misericórdia	17.900,00		17.900,00		14.710,07	14.710,07	82,18	
25	Cemitérios	1.000,00		1.000,00		171,18	171,18	17,12	
26	Prevenção Fogos Florestais	47.000,00	30.000,00	77.000,00		24,85	24,85	0,05	
	TOTAL GERAL .....	12.478.570,57	6.857.906,20	19.336.476,77	6.646,53	4.957.108,72	4.963.755,25	39,72	
								25,66	

#### Anotações

- a) Execução Financeira Anual = (Executado no Ano \* 100) / Previsto no Ano
- b) Execução Financeira Global = (Total Executado \* 100) / (Realizado em Anos Anteriores + Total Previsto)



OBJECTIVO PROGRAMA	DESCRIÇÃO	MONTANTE PREVISTO			MONTANTE EXECUTADO		EXEC. FINAN ANUAL % (a)	EXEC. FINAN CEIRA GLOBAL % (b)	
		ANO	ANOS SEQUENTES	TOTAL	ANOS ANTERIORES	ANO			TOTAL
01	Educação	3.456.815,00	2.060.000,00	5.516.815,00		757.009,59	757.009,59	21,90	13,72
0101	Educação Pré-Escolar 1º Ciclo	3.032.800,00	1.900.000,00	4.932.800,00		643.009,59	643.009,59	21,20	13,04
0102	Ensino Básico 2º e 3º Ciclos	424.005,00	160.000,00	584.005,00		114.000,00	114.000,00	26,89	19,52
0103	Aquisição de terrenos	5,00		5,00					
0104	Estudos e Projectos	5,00		5,00					
02	Cultura Desporto e Tempos Livres	1.489.280,57	1.848.179,20	3.337.459,77		800.717,22	800.717,22	53,77	23,99
0201	Cultura	263.770,57	1.646.379,20	1.910.149,77		67.767,99	67.767,99	25,69	3,55
0202	Juventude e Tempos Livres	1.225.510,00	201.800,00	1.427.310,00		732.949,23	732.949,23	59,81	51,35
03	Ação Social	33.000,00	120.000,00	153.000,00					
0301	Comparticipação no âmbito das Parcerias de Acção Social	3.000,00	120.000,00	123.000,00					
0304	OUTROS APOIOS SOCIAIS	30.000,00		30.000,00					
04	Saúde	2.000,00		2.000,00		407,67	407,67	20,38	20,38
0401	Edifícios	2.000,00		2.000,00		407,67	407,67	20,38	20,38
05	Reabilitação e Planeamento Urbanístico	334.445,00	355.000,00	689.445,00		62.787,90	62.787,90	18,77	9,11
0501	Habituação	17.515,00	300.000,00	317.515,00					
0502	Planeamento Urbanístico	202.405,00	25.000,00	227.405,00					
0503	Iluminação pública	15.000,00		15.000,00					
0504	Urbanização	15,00		15,00					
0505	Edifícios camarários	99.510,00	30.000,00	129.510,00		32.574,34	32.574,34	32,73	25,15
06	Saneamento	54.505,00	60.000,00	114.505,00		17.227,39	17.227,39	31,61	15,05
0601	Rede de esgotos	34.505,00		34.505,00		13.123,39	13.123,39	38,03	38,03
0602	Resíduos Sólidos	20.000,00	60.000,00	80.000,00		4.104,00	4.104,00	20,52	5,13
07	Segurança e Ordem Pública	5,00		5,00					
0701	Protecção civil e luta contra incêndios	5,00		5,00					
08	Abastecimento de Água	264.030,00	930.000,00	1.194.030,00		107.390,87	107.390,87	40,67	8,99
0801	Turismo	68.515,00	100.000,00	168.515,00		40.847,84	40.847,84	59,62	24,24
0803	Indústria	165.500,00	800.000,00	965.500,00		66.543,03	66.543,03	40,21	6,89
0807	Indústria	30.015,00	30.000,00	60.015,00					
09	Transportes e Comunicações	3.417.455,00	1.334.727,00	4.752.182,00		667.392,23	667.392,23	19,53	14,04
0901	Rede Viária e Sinalização	3.280.650,00	1.077.600,00	4.358.250,00		571.495,87	571.495,87	17,42	13,11
0902	Transportes Rodoviários	136.805,00	257.127,00	393.932,00		95.896,36	95.896,36	70,10	24,34
10	Protecção do meio ambiente e conservação da natureza	230.010,00	230.010,00	460.020,00		121.685,51	121.685,51	52,90	52,90
1001	Parques e jardins	230.010,00		230.010,00		121.685,51	121.685,51	52,90	52,90
11	Informática	80.000,00	120.000,00	200.000,00		48.457,63	48.457,63	60,57	24,23
1101	Informática	80.000,00	120.000,00	200.000,00		48.457,63	48.457,63	60,57	24,23
25	Comitérios	1.000,00		1.000,00		171,18	171,18	17,12	17,12
26	Prevenção Fogos Florestais	45.500,00	30.000,00	75.500,00					
TOTAL GERAL .....		9.408.045,57	6.857.906,20	16.265.951,77		2.583.247,19	2.583.247,19	27,46	15,88

**Anotações**

a) Execução Financeira Anual = (Executado no Ano \* 100) / Previsto no Ano

b) Execução Financeira Global = (Total Executado \* 100) / (Realizado em Anos Anteriores + Total Previsto)

OBJECTIVO PROGRAMA	DESCRIÇÃO	MONTANTE PREVISTO			MONTANTE EXECUTADO			EXEC. FINAN CEIRA ANUAL % (a)	EXEC. FINAN CEIRA GLOBAL % (b)
		ANO	ANOS SEGUINTE	TOTAL	ANOS ANTERIORES	ANO	TOTAL		
02	Cultura Desporto e Tempos Livres	14.505,00		14.505,00		8.532,90	8.532,90	58,83	58,83
0202	Juventude e Tempos Livres	14.505,00		14.505,00		8.532,90	8.532,90	58,83	58,83
03	Ação Social	25.300,00		25.300,00		7.860,18	7.860,18	31,07	31,07
0301	Participação no âmbito das Parcerias de Acção Social	9.800,00		9.800,00		4.542,34	4.542,34	46,35	46,35
0303	Actividades de Apoio à 3ª Idade	12.500,00		12.500,00		1.955,00	1.955,00	15,64	15,64
0304	OUTROS APOIOS SOCIAIS	3.000,00		3.000,00		1.362,84	1.362,84	45,43	45,43
04	Saúde	2.000,00		2.000,00					
0402	Sensibilização	2.000,00		2.000,00					
06	Saneamento	258.686,00		258.686,00		96.937,01	96.937,01	37,47	37,47
0602	Resíduos Sólidos	258.686,00		258.686,00		96.937,01	96.937,01	37,47	37,47
07	Segurança e Ordem Pública	60.000,00		60.000,00		32.500,00	32.500,00	54,17	54,17
0701	Protecção civil e luta contra incêndios	60.000,00		60.000,00		32.500,00	32.500,00	54,17	54,17
08	Turismo	138.005,00		138.005,00		122.272,86	122.272,86	88,60	88,60
0803	Turismo	138.005,00		138.005,00		122.272,86	122.272,86	88,60	88,60
14	Transferências correntes	171.000,00		171.000,00		108.094,90	108.094,90	63,21	63,21
1401	Instituições	95.500,00		95.500,00		48.330,63	48.330,63	50,61	50,61
1402	Associações	75.500,00		75.500,00		59.764,27	59.764,27	79,16	79,16
15	Aquisição serviços	396.550,00		396.550,00		349.488,15	349.488,15	88,13	88,13
1501	Água	327.000,00		327.000,00		299.017,42	299.017,42	91,44	91,44
1504	Transportes	63.050,00		63.050,00		44.635,99	44.635,99	70,79	70,79
1505	Seguros	6.500,00		6.500,00		5.834,74	5.834,74	89,77	89,77
16	Transferências de Capital	278.825,00		278.825,00		105.872,12	105.872,12	37,97	37,97
1601	Delegação competências	116.320,00		116.320,00		74.620,00	74.620,00	64,15	64,15
1602	Instituições	87.500,00		87.500,00		16.012,12	16.012,12	18,30	18,30
1603	Associações	5.005,00		5.005,00		5.000,00	5.000,00	99,90	99,90
1605	Sociedades Públicas	70.000,00		70.000,00		10.240,00	10.240,00	14,63	14,63
17	Actividades Culturais	90.400,00		90.400,00	6.646,53	51.480,60	58.127,13	56,95	59,90
1701	Ciclos culturais	48.900,00		48.900,00		23.101,86	23.101,86	47,24	47,24
1702	Outras Actividades	41.500,00		41.500,00	6.646,53	28.378,74	35.025,27	68,38	72,75
19	Operações da dívida autónoma	434.000,00		434.000,00		417.893,61	417.893,61	96,29	96,29
1901	Empréstimos a médio e longo prazos	434.000,00		434.000,00		417.893,61	417.893,61	96,29	96,29
20	Aquisição de Bens	504.800,00		504.800,00		444.190,72	444.190,72	87,99	87,99
2001	Energia Eléctrica	155.000,00		155.000,00		138.130,23	138.130,23	89,12	89,12
2002	PISCINAS MUNICIPAIS	349.800,00		349.800,00		306.060,49	306.060,49	87,50	87,50
22	Ação Social Escolar	357.304,00		357.304,00		328.587,21	328.587,21	91,96	91,96
2201	1º Ciclo	204.550,00		204.550,00		184.118,65	184.118,65	90,01	90,01
2202	Jardins de Infância	152.704,00		152.704,00		144.466,56	144.466,56	94,61	94,61
2203	Contrato Execução Delegação Competências Educação	50,00		50,00					
23	Segurança Social	319.750,00		319.750,00		285.416,35	285.416,35	89,26	89,26
2301	CGA	237.800,00		237.800,00		231.473,70	231.473,70	97,34	97,34
2302	Segurança Social - Regime Geral	63.600,00		63.600,00		43.291,66	43.291,66	68,07	68,07
2303	Segurança Social - Regime Função Pública	18.350,00		18.350,00		10.650,79	10.650,79	58,04	58,04
24	Santa Casa da Misericórdia	17.900,00		17.900,00		14.710,07	14.710,07	82,18	82,18
26	Prevenção Fogos Florestais	1.500,00		1.500,00		24,85	24,85	1,66	1,66
	TOTAL GERAL	3.070.525,00		3.070.525,00	6.646,53	2.373.861,53	2.380.508,06	77,31	77,36

ENTIDADE MUNICÍPIO DE VILA NOVA DA BARQUINHA	RESUMO DA EXECUÇÃO DO PLANO DE ACTIVIDADES MUNICIPAL	ANO CONTABILÍSTICO 2009
---	--	-------------------------

Página : 2

**Anotações**

- a) Execução Financeira Anual = (Executado no Ano \* 100) / Previsto no Ano
- b) Execução Financeira Global = (Total Executado \* 100) / (Realizado em Anos Anteriores + Total Previsto)





OBJETIVO	CÓDIGO DA CLASSIFIC. ECONÔMICA	CÓDIGO/ANO/TIPO/NÚMERO DO PROJ. AÇÃO	DESCRIÇÃO	FORMA DE REALIZAÇÃO	FONTE DE FINANCIAMENTO			DATAS			MONTANTE PREVISTO			MONTANTE EXECUTADO			EXEC. ANUAL GLOBAL	EXEC. ANUAL GLOBAL	EXEC. ANUAL GLOBAL	
					AC	AA	FC	A	INICIO	FIM	ANO	ANOS SEQUENTES	TOTAL	ANOS ANTERIORES	ANO	TOTAL				
																				A TRANSFERIR ...
2.1.3.	0801/020220	0101	Língua Inglesa	OUTRA	100.0			2009/01/01	2009/12/31			4.096.224,00	2.180.000,00	6.276.224,00	1.288.530,27	1.288.530,27	72,29	72,29	72,29	
	0801/040701	0102	Atividade Musical	OUTRA	100.0			2009/01/01	2009/12/31			36.000,00		36.000,00	26.022,72	26.022,72	18.500,00	90,69	90,69	
	0801/020220	0103	Atividade Desportiva	OUTRA	100.0			2009/01/01	2009/12/31			20.400,00		20.400,00	18.500,00	18.500,00	90,69	90,69	90,69	
	0801/040701	01	Apoio a Atividades Pedagógicas	OUTRA	100.0			2009/01/01	2009/12/31			26.000,00		26.000,00	22.102,40	22.102,40	85,01	85,01	85,01	
2.2.	0801/040701	01	Acordo Execução Delegação Competências Educação	OUTRA	100.0			2009/01/01	2009/12/31			50,00		50,00						
		01	Transferência para os Aquecidos de Escolas	OUTRA	100.0			2009/01/01	2009/12/31			50,00		50,00						
		01	Serviços Individuais de saúde	ADM. DIR.	100.0			2009/01/01	2009/12/31			4.000,00		4.000,00	407,67	407,67	10,19	10,19	10,19	
		01	Reabilitação Edifícios e Arranjos Exteriores dos Postos Médicos do Conselho	ADM. DIR.	100.0			2009/01/01	2009/12/31			2.000,00		2.000,00	407,67	407,67	20,38	20,38	20,38	
2.3.	0804/020121	01	Ações de Sensibilização e de Divulgação	OUTRA	100.0			2009/01/01	2009/12/31			2.000,00		2.000,00						
		01	Segurança social	OUTRA	100.0			2009/01/01	2009/12/31			395.950,00		395.950,00	307.986,60	307.986,60	77,78	77,78	77,78	
		01	Segurança social	OUTRA	100.0			2009/01/01	2009/12/31			237.800,00		237.800,00	211.471,70	211.471,70	92,74	92,74	92,74	
		01	Segurança social	OUTRA	100.0			2009/01/01	2009/12/31			23.600,00		23.600,00	21.155,60	21.155,60	90,12	90,12	90,12	
2.3.1.	0301/0103050201	0101	Segurança social	OUTRA	100.0			2009/01/01	2009/12/31			14.500,00		14.500,00	14.471,69	14.471,69	99,80	99,80	99,80	
		0102	Segurança social	OUTRA	100.0			2009/01/01	2009/12/31			12.500,00		12.500,00	12.491,16	12.491,16	99,93	99,93	99,93	
		0103	Segurança social	OUTRA	100.0			2009/01/01	2009/12/31			3.900,00		3.900,00	3.870,87	3.870,87	99,25	99,25	99,25	
		0104	Segurança social	OUTRA	100.0			2009/01/01	2009/12/31			4.200,00		4.200,00	4.148,24	4.148,24	98,76	98,76	98,76	
2.3.1.	0305/0103050201	0106	Segurança social	OUTRA	100.0			2009/01/01	2009/12/31			10.400,00		10.400,00	9.949,99	9.949,99	94,05	94,05	94,05	
		0107	Segurança social	OUTRA	100.0			2009/01/01	2009/12/31			24.000,00		24.000,00	23.957,86	23.957,86	99,82	99,82	99,82	
		0108	Segurança social	OUTRA	100.0			2009/01/01	2009/12/31			10.600,00		10.600,00	10.348,76	10.348,76	97,63	97,63	97,63	
		0109	Segurança social	OUTRA	100.0			2009/01/01	2009/12/31			6.000,00		6.000,00	5.942,93	5.942,93	99,05	99,05	99,05	
2.3.1.	0603/0103050201	0110	Segurança social	OUTRA	100.0			2009/01/01	2009/12/31			7.200,00		7.200,00	7.158,94	7.158,94	99,43	99,43	99,43	
		0111	Segurança social	OUTRA	100.0			2009/01/01	2009/12/31			7.600,00		7.600,00	7.566,57	7.566,57	99,67	99,67	99,67	
		0112	Segurança social	OUTRA	100.0			2009/01/01	2009/12/31			1.700,00		1.700,00	1.640,41	1.640,41	96,49	96,49	96,49	
		0113	Segurança social	OUTRA	100.0			2009/01/01	2009/12/31			11.300,00		11.300,00	10.692,07	10.692,07	94,61	94,61	94,61	
2.3.1.	0606/0103050201	0114	Segurança social	OUTRA	100.0			2009/01/01	2009/12/31			9.000,00		9.000,00	8.937,04	8.937,04	99,30	99,30	99,30	
		0115	Segurança social	OUTRA	100.0			2009/01/01	2009/12/31			63.350,00		63.350,00	62.864,08	62.864,08	99,23	99,23	99,23	
		0116	Segurança social	OUTRA	100.0			2009/01/01	2009/12/31			13.650,00		13.650,00	13.511,57	13.511,57	98,99	98,99	98,99	
		0117	Segurança social	OUTRA	100.0			2009/01/01	2009/12/31			8.000,00		8.000,00	7.764,03	7.764,03	97,05	97,05	97,05	
2.3.1.	0803/0103050201	0119	Segurança social	OUTRA	100.0			2009/01/01	2009/12/31			2.900,00		2.900,00	2.309,47	2.309,47	79,64	79,64	79,64	
		0120	Segurança social	OUTRA	100.0			2009/01/01	2009/12/31			55.700,00		55.700,00	55.815,70	55.815,70	64,30	64,30	64,30	
		0201	Segurança social	OUTRA	100.0			2009/01/01	2009/12/31			13.500,00		13.500,00	12.956,34	12.956,34	21,90	21,90	21,90	
		0202	Segurança social	OUTRA	100.0			2009/01/01	2009/12/31			4.300,00		4.300,00	2.965,76	2.965,76	69,06	69,06	69,06	
2.3.1.	0301/01030503	0203	Segurança social	OUTRA	100.0			2009/01/01	2009/12/31			10.500,00		10.500,00	9.504,09	9.504,09	90,52	90,52	90,52	
		0204	Segurança social	OUTRA	100.0			2009/01/01	2009/12/31			3.900,00		3.900,00	3.360,75	3.360,75	86,17	86,17	86,17	
		0205	Segurança social	OUTRA	100.0			2009/01/01	2009/12/31			2.000,00		2.000,00	1.966,16	1.966,16	98,31	98,31	98,31	
		0206	Segurança social	OUTRA	100.0			2009/01/01	2009/12/31			4.500,00		4.500,00	4.377,18	4.377,18	97,27	97,27	97,27	
2.3.1.	0604/01030503	0207	Segurança social	OUTRA	100.0			2009/01/01	2009/12/31			9.100,00		9.100,00	7.992,30	7.992,30	87,83	87,83	87,83	
		0208	Segurança social	OUTRA	100.0			2009/01/01	2009/12/31			1.300,00		1.300,00	1.181,79	1.181,79	90,91	90,91	90,91	
		0209	Segurança social	OUTRA	100.0			2009/01/01	2009/12/31			2.600,00		2.600,00	1.507,33	1.507,33	57,97	57,97	57,97	
		0210	Segurança social	OUTRA	100.0			2009/01/01	2009/12/31			4.000,00		4.000,00	4.753,69	4.753,69	99,04	99,04	99,04	
2.3.1.	0607/01030503	0211	Segurança social	OUTRA	100.0			2009/01/01	2009/12/31			4.800,00		4.800,00	2.722,47	2.722,47	87,82	87,82	87,82	
		0212	Segurança social	OUTRA	100.0			2009/01/01	2009/12/31			3.100,00		3.100,00	2.899,23	2.899,23	55,75	55,75	55,75	
		0213	Segurança social	OUTRA	100.0			2009/01/01	2009/12/31			5.200,00		5.200,00	1.203,49	1.203,49	77,64	77,64	77,64	
		0214	Segurança social	OUTRA	100.0			2009/01/01	2009/12/31			1.550,00		1.550,00	696,74	696,74	87,09	87,09	87,09	
2.3.1.	0301/0103050202	02	Segurança social	OUTRA	100.0			2009/01/01	2009/12/31			1.900,00		1.900,00						
		03	Segurança social	OUTRA	100.0			2009/01/01	2009/12/31			2.180.000,00		2.180.000,00	1.635.128,08	1.635.128,08				
		04	Segurança social	OUTRA	100.0			2009/01/01	2009/12/31			6.673.524,00		6.673.524,00						
		05	Segurança social	OUTRA	100.0			2009/01/01	2009/12/31			1.635.128,08		1.635.128,08						

OBJECTIVO	CÓDIGO DA CLASSIFIC. ECONÓMICA	CÓDIGO/ANO/TIPO/NÚMERO DO PROJ. ACÇÃO	DESCRIÇÃO	FORMA DE REALIZAÇÃO	FONTE DE FINANCIAMENTO			DATAS			MONTANTE PREVISTO		MONTANTE EXECUTADO		EXEC. EXECUTADO		EXEC. GLOBAL
					AC	AA	FC	INÍCIO	FIM		ANOS SEQUENTES	TOTAL	ANOS ANTERIORES	ANO	ANUAL	ANUAL	
								A TRANSPORTAR ...			4.493.524,00	2.180.000,00	1.635.128,08	1.635.128,08	1.635.128,08	1.635.128,08	
2.3.2.	0802/0103050202	05	EMUS-Cultura	OUTRA	100,0			2009/01/01	2009/12/31		3.300,00	3.300,00		3.323,65	3.123,65	94,66	94,66
	0803/0103050202	06	EMUS-Desporto	OUTRA	100,0			2009/01/01	2009/12/31		800,00	800,00		753,27	753,27	94,16	94,16
	0804/0103050202	07	EMUSO - Higiene	OUTRA	100,0			2009/01/01	2009/12/31		4.600,00	4.600,00		1.974,41	1.974,41	42,92	42,92
	0201/0103050202	08	Executivo	OUTRA	100,0			2009/01/01	2009/12/31		200,00	200,00					
	0804/080605	01	Ação social	OUTRA	100,0			2009/01/01	2009/12/31		76.200,00	130.000,00		22.570,25	22.570,25	29,42	11,50
	0804/080605	01	Apoios complementares	OUTRA	100,0			2009/01/01	2009/12/31		3.000,00	3.000,00					
	0804/080703	0101	Santa Casa da Misericórdia	OUTRA	100,0			2009/01/01	2009/12/31		17.500,00	17.500,00		14.710,07	14.710,07	82,18	82,18
	0804/080701	0102	Empresa de Inserção Social - Apoio ao Funcionamento	OUTRA	100,0			2009/01/01	2009/12/31		12.500,00	12.500,00		12.042,20	12.042,20	96,34	96,34
	0804/080701	0103	Empresa de Inserção Social - Apoio ao Investimento	OUTRA	100,0			2009/01/01	2009/12/31		5.400,00	5.400,00		2.667,87	2.667,87	49,41	49,41
	0802/020105	0101	Creche	OUTRA	100,0			2009/01/01	2009/12/31		12.500,00	12.500,00		1.955,00	1.955,00	15,64	15,64
2.4.	0804/010107	0101	Actividades de Apoio à Terceira Idade	OUTRA	100,0			2009/01/01	2009/12/31		12.500,00	12.500,00		1.955,00	1.955,00	15,64	15,64
	0804/020121	0102	Actividades de Apoio à Terceira Idade	OUTRA	100,0			2009/01/01	2009/12/31		12.500,00	12.500,00		1.955,00	1.955,00	15,64	15,64
	0804/020121	0102	Comissão de Protecção de Crianças e Jovens	OUTRA	100,0			2009/01/01	2009/12/31		9.800,00	9.800,00		4.542,34	4.542,34	46,35	46,35
	0804/020108	0103	Apoio Técnico/Jurídico	OUTRA	100,0			2009/01/01	2009/12/31		1.300,00	1.300,00		3.388,00	3.388,00	56,47	56,47
	0804/020209	0104	Material de Escritório	OUTRA	100,0			2009/01/01	2009/12/31		500,00	500,00		517,69	517,69	39,82	39,82
	0804/020117	0105	Comunicações	OUTRA	100,0			2009/01/01	2009/12/31		500,00	500,00		82,37	82,37	16,47	16,47
	0804/020117	01	Material Informático	OUTRA	100,0			2009/01/01	2009/12/31		500,00	500,00		554,28	554,28	36,95	36,95
	0804/040701	0101	Outros Apoios Sociais	OUTRA	100,0			2009/01/01	2009/12/31		33.000,00	120.000,00		1.362,84	1.362,84	4,13	0,89
	0804/080701	0102	Apoio a Carentes	OUTRA	100,0			2009/01/01	2009/12/31		30.000,00	120.000,00		1.362,84	1.362,84	4,13	0,89
	0804/080701	0102	Protocolos com IPSS's / Equipamento	OUTRA	100,0			2009/01/01	2009/12/31		1.973.151,00	515.000,00		638.503,07	638.503,07	50,15	35,71
2.4.1.	0201/07010301	02	Habituação e serviços colectivos	EMPREENHADA	100,0			2008/01/01	2009/12/31		15.000,00	15.000,00		2.975,14	2.975,14	5,22	0,93
	0201/07010301	04	Recuperação/Beneficiação de edifícios comarciais	EMPREENHADA	100,0			2009/01/01	2009/12/31		7.500,00	7.500,00		624,48	624,48	4,16	4,16
	09/070302	05	Oficinas/Estaleiro	OUTRA	100,0			2009/01/01	2009/12/31		5.000,00	5.000,00		2.975,14	2.975,14	5,22	0,93
	09/070302	05	Reparação/Beneficiação habitação social	OUTRA	100,0			2009/01/01	2009/12/31		5.000,00	5.000,00		2.975,14	2.975,14	5,22	0,93
	09/070302	06	Obras Cerveiras	OUTRA	100,0			2009/01/01	2009/12/31		5,00	5,00		2.975,14	2.975,14	5,22	0,93
	0201/07010301	06	Demolição de edifícios	OUTRA	100,0			2009/01/01	2009/12/31		5,00	5,00		2.975,14	2.975,14	5,22	0,93
	0201/070115	07	Ampliação de edifícios para Serviços Municipais	OUTRA	100,0			2009/01/01	2009/12/31		5,00	5,00		2.975,14	2.975,14	5,22	0,93
	0201/070115	08	Projecto Remediação do Edifício Paços do Concelho	OUTRA	100,0			2009/01/01	2009/12/31		17.000,00	17.000,00		2.975,14	2.975,14	5,22	0,93
	0201/07010301	01	Beneficiação do Edifício Paços do Concelho	EMPREENHADA	30,0	70,0		2009/01/01	2009/12/31		5,00	5,00		2.975,14	2.975,14	5,22	0,93
	09/070115	0101	Intervenções no âmbito do PROABITA	OUTRA	100,0			2009/01/01	2009/12/31		12.500,00	300.000,00		2.975,14	2.975,14	5,22	0,93
2.4.2.	09/070115	0102	Projecto	OUTRA	100,0			2009/01/01	2009/12/31		10.000,00	300.000,00		2.975,14	2.975,14	5,22	0,93
	09/0701202	0102	Aquisições de imóveis	OUTRA	100,0			2009/01/01	2009/12/31		2.500,00	300.000,00		2.975,14	2.975,14	5,22	0,93
	09/0701201	01	Construção	EMPREENHADA	100,0			2008/01/01	2009/12/31		5,00	5,00		2.975,14	2.975,14	5,22	0,93
	04/07010403	01	Ordenamento do território	OUTRA	100,0			2008/01/01	2009/12/31		332.420,00	332.420,00		59.812,76	59.812,76	17,99	17,99
	05/070115	01	Iluminação Pública	OUTRA	100,0			2007/01/01	2009/12/31		15.000,00	15.000,00		4.953,26	4.953,26	31,02	31,02
	05/070115	02	Revisão do PDM	OUTRA	100,0			2007/01/01	2009/12/31		50.000,00	50.000,00		2.940,30	2.940,30	99,67	99,67
	05/070115	03	Plano Formador Zona Industrial	OUTRA	100,0			2008/01/01	2009/12/31		2.950,00	2.950,00		2.940,30	2.940,30	99,67	99,67
	05/070101	01	Plano de Urbanização de Vale da Moura	OUTRA	100,0			2009/01/01	2009/12/31		30.250,00	30.250,00		2.940,30	2.940,30	99,67	99,67
	05/070103	02	Aquisição de terrenos da Zona Norte de Fancos	OUTRA	100,0			2009/01/01	2009/12/31		5,00	5,00		2.940,30	2.940,30	99,67	99,67
	05/07010413	03	Outras intervenções	OUTRA	100,0			2009/01/01	2009/12/31		5,00	5,00		2.940,30	2.940,30	99,67	99,67
2.4.3.	0201/070115	01	Obras Cerveiras	OUTRA	100,0			2009/01/01	2009/12/31		5,00	5,00		2.940,30	2.940,30	99,67	99,67
	0201/070115	01	Preparação do QREN-2007/2013-Estudios e Projectos	OUTRA	100,0			2009/01/01	2009/12/31		60.000,00	60.000,00		2.940,30	2.940,30	99,67	99,67
	05/070115	02	Plano de Urbanização de Moura e Projectos	OUTRA	100,0			2008/01/01	2009/12/31		24.200,00	24.200,00		2.940,30	2.940,30	99,67	99,67
	05/070115	03	Plano de Urbanização Moura / Barquinha	OUTRA	100,0			2008/01/01	2009/12/31		35.000,00	35.000,00		2.940,30	2.940,30	99,67	99,67
	05/070115	04	Plano de Urbanização de Alameda	OUTRA	100,0			2008/01/01	2009/12/31		35.000,00	35.000,00		2.940,30	2.940,30	99,67	99,67
	04/07010499	01	Plano de Urbanização de Praia do Ribatejo	OUTRA	100,0			2009/01/01	2010/12/31		5,00	5,00		2.940,30	2.940,30	99,67	99,67
	04/07010499	01	Infraestruturas da Escola e Urbanização Municipal	EMPREENHADA	100,0			2009/01/01	2010/12/31		25.000,00	25.000,00		2.940,30	2.940,30	99,67	99,67
	04/07010499	01	Gaseamento	EMPREENHADA	100,0			2009/01/01	2010/12/31		34.505,00	34.505,00		2.940,30	2.940,30	99,67	99,67
	0603/07010402	01	Beneficiação da Rede de Esgotos	OUTRA	100,0			2009/01/01	2009/12/31		8.500,00	8.500,00		2.940,30	2.940,30	99,67	99,67
	0603/07010402	01	Beneficiação da Rede de Esgotos	OUTRA	100,0			2009/01/01	2009/12/31		8.500,00	8.500,00		2.940,30	2.940,30	99,67	99,67

OBJECTIVO	CÓDIGO DA CLASSIFIC. ECONÓMICA	CÓDIGO/ANO/TIPO/NÚMERO DO PROJ. ACÇÃO	DESCRIÇÃO	FORMA DE REALIZAÇÃO	FONTE DE FINANCIAMENTO			DATAS		MONTANTE PREVISTO			MONTANTE EXECUTADO		EXEC. EXEC. FINAN. CÉDULA GLOBAL	EXEC. EXEC. CÉDULA ANUAL	EXEC. EXEC. CÉDULA GLOBAL	
					AC	AA	FC	INÍCIO	FIM	ANO	ANOS SEQUENTES	TOTAL	ANOS ANTERIORES	ANO				TOTAL
2.4.4.	0603/07010402	10	Execução Esportes Pluviais Concelho	EMPREENHADA	100.0			A TRANSPORTAR ...			4.921.569,00	2.655.000,00	7.576.569,00	1.729.005,64	1.729.005,64	1.729.005,64	61,71	61,71
	0603/070115	11	Esportes Pluviais - Projectos	EMPREENHADA	100.0			2009/01/01	2009/12/31	3.000,00		3.000,00		1.851,31	1.851,31	5.880,00	29,40	29,40
	0603/070115	02	Projecto Saneamento Básico das Linéreas e Hadeiras	OUTRA	100.0			2009/01/01	2009/12/31	20.000,00		20.000,00		3.000,00	3.000,00	2.724,00	90,80	90,80
	0603/070115	01	Projecto Saneamento Básico das Linéreas e Hadeiras	OUTRA	100.0			2009/01/01	2009/12/31	3.000,00		3.000,00		3.000,00	3.000,00	339.865,26	85,93	85,93
	0602/070110	01	Abastecimento de Água	OUTRA	100.0			2008/01/01	2011/12/31	395.515,00		495.515,00		100.000,00	100.000,00	9.623,16	64,15	64,15
	0602/07010406	06	Reparação/Conservação Rede Geral de Água	OUTRA	100.0			2007/01/01	2011/12/31	15.000,00		40.000,00		50.000,00	50.000,00	28.704,68	71,76	71,76
	0602/070115	06	Cadastro das Redes de Água (concursos)	OUTRA	100.0			2009/01/01	2009/12/31	5,00		5,00		5,00	5,00	1.729.005,64	61,71	61,71
	0602/07010406	03	Conservação de depósitos de água	OUTRA	100.0			2009/01/01	2009/12/31	5,00		5,00		5,00	5,00	28.704,68	71,76	71,76
	0602/070115	07	Plano director remodelação das redes de água/estudos e projectos	OUTRA	100.0			2009/01/01	2009/12/31	5,00		5,00		5,00	5,00	1.729.005,64	61,71	61,71
	0602/07010406	01	Reforço do Abastecimento de Água ao Outeiro / Linéreas	EMPREENHADA	100.0			2009/01/01	2009/12/31	7.000,00		7.000,00		7.000,00	7.000,00	299.017,42	91,44	91,44
2.4.5.	0602/02011601	01	Abastecimento Público	OUTRA	100.0			2009/01/01	2009/12/31	327.000,00		327.000,00		16.500,00	16.500,00	2.520,00	38,77	38,77
	0602/070110	01	Aquisição equipamento para rede de água	OUTRA	100.0			2009/01/01	2011/12/31	6.500,00		10.000,00		10.000,00	10.000,00	101.041,01	36,26	36,26
	0604/070110	04	Resíduos sólidos	OUTRA	100.0			2008/01/01	2011/12/31	278.686,00		338.686,00		60.000,00	60.000,00	4.104,00	27,36	27,36
	0604/020225	01	Aquisição Equipamento para Recolha	OUTRA	100.0			2008/01/01	2011/12/31	15.000,00		50.000,00		50.000,00	50.000,00	96.937,01	37,47	37,47
	0604/070115	02	Deposição Resíduos Sólidos	OUTRA	100.0			2009/01/01	2009/12/31	258.686,00		258.686,00		258.686,00	258.686,00	13.500,00	54,00	54,00
	0604/070115	02	Estudos, Projectos e Acções de Sensibilização	OUTRA	100.0			2009/01/01	2011/12/31	5.000,00		10.000,00		10.000,00	10.000,00	121.685,51	52,90	52,90
	04/07010404	01	Protecção do meio ambiente e conservação da natureza	OUTRA	100.0			2007/01/01	2009/12/31	175.000,00		175.000,00		175.000,00	175.000,00	108.144,89	61,80	61,80
	04/070110	0103	Criação e conservação de zonas de lazer no concelho	OUTRA	100.0			2008/01/01	2009/12/31	7.500,00		7.500,00		7.500,00	7.500,00	40,62	0,54	0,54
	04/070115	0101	Obras intervenções	OUTRA	100.0			2009/01/01	2009/12/31	25.000,00		25.000,00		25.000,00	25.000,00	13.500,00	53,99	53,99
	04/07010405	0102	Parque de Lazer da Praia do Alentejo	OUTRA	100.0			2009/01/01	2009/12/31	5,00		5,00		5,00	5,00	13.500,00	54,00	54,00
2.5.	04/070115	0201	Parque de Lazer da Encosta da Capela	OUTRA	100.0			2009/01/01	2009/12/31	22.500,00		22.500,00		22.500,00	22.500,00	1.360.646,05	62,58	62,58
	04/07010405	0202	Projecto	OUTRA	100.0			2009/01/01	2009/12/31	22.500,00		22.500,00		22.500,00	22.500,00	281.072,25	51,04	51,04
	0602/070110	05	Serviços culturais, recreativos e religiosos	OUTRA	100.0			2008/01/01	2009/12/31	5,00		5,00		5,00	5,00	31.208,35	83,22	83,22
	0602/07010413	14	Habilitação e equipamento para Centro Cultural Barquinha	OUTRA	100.0			2008/01/01	2009/12/31	37.500,00		37.500,00		37.500,00	37.500,00	1.695,92	21,20	21,20
	0602/040701	03	Anexo ao Centro de Interpretação - CIAAR	OUTRA	100.0			2009/01/01	2009/12/31	8.000,00		8.000,00		8.000,00	8.000,00	3.534,17	59,90	59,90
	0602/040701	03	Associações Culturais do Concelho	OUTRA	100.0			2009/01/01	2009/12/31	5.900,00		5.900,00		5.900,00	5.900,00	10.166,27	56,48	56,48
	0602/020220	02	Ciclos de Música / 25 Abril	OUTRA	100.0			2009/01/01	2009/12/31	18.000,00		18.000,00		18.000,00	18.000,00	1.568,90	31,38	31,38
	0602/020217	03	Publicidade	OUTRA	100.0			2009/01/01	2009/12/31	10.000,00		10.000,00		10.000,00	10.000,00	6.742,80	67,43	67,43
	0602/020220	04	Atividades de Dinamização Cultural	OUTRA	100.0			2009/01/01	2009/12/31	10.000,00		10.000,00		10.000,00	10.000,00	1.089,72	10,90	10,90
	0602/020121	05	Material Promocional	OUTRA	100.0			2009/01/01	2009/12/31	1.600,00		1.600,00		1.600,00	1.600,00	59,99	3,75	3,75
2.5.1.	0602/040701	06	Germinações - Actividades	OUTRA	100.0			2009/01/01	2009/12/31	41.500,00		41.500,00		41.500,00	41.500,00	35.025,27	60,38	60,38
	0602/070107	01	Equipamento Informático POSC	OUTRA	50.0			2009/01/01	2009/12/31	12.000,00		12.000,00		12.000,00	12.000,00	8.004,61	56,71	56,71
	0606/020220	01	Festas do Concelho	OUTRA	100.0			2008/01/01	2009/12/31	10.000,00		10.000,00		10.000,00	10.000,00	15.351,33	87,05	87,05
	0606/020220	0101	Trabalhos especializados	OUTRA	100.0			2008/01/01	2009/12/31	14.500,00		14.500,00		14.500,00	14.500,00	10.884,00	75,06	75,06
	0606/020220	0102	Aluguer Pavilhões	OUTRA	100.0			2008/01/01	2009/12/31	3.000,00		3.000,00		3.000,00	3.000,00	267,63	8,92	8,92
	0606/020217	0103	Publicidade	OUTRA	100.0			2008/01/01	2009/12/31	2.000,00		2.000,00		2.000,00	2.000,00	517,70	25,89	25,89
	0606/020219	0104	Artigos honoríficos	OUTRA	100.0			2008/01/01	2009/12/31	10.000,00		10.000,00		10.000,00	10.000,00	705,73	4,70	4,70
	0606/020215	0107	Teças e Troféus	OUTRA	100.0			2008/01/01	2009/12/31	15.000,00		15.000,00		15.000,00	15.000,00	28.744,33	95,81	95,81
	0602/070110	01	Fundo Bibliográfico	OUTRA	50.0			2008/01/01	2009/12/31	30.000,00		30.000,00		30.000,00	30.000,00	38.257,94	85,02	85,02
	0602/070110	02	Habilitação e equipamento para a Biblioteca VNB	OUTRA	50.0			2009/01/01	2010/12/31	45.000,00		45.000,00		45.000,00	45.000,00	2.454.205,59	2.454,205,59	2.460.852,12
0602/070302	03	Arquivo Histórico Municipal - Obra	EMPREENHADA	50.0			2008/01/04	2009/12/31	162.160,57		162.160,57		162.160,57	162.160,57	1.798.539,77	1.798,539,77	1.798,539,77	
0602/070110	04	Arquivo Histórico Municipal - Equipamento	OUTRA	50.0			2009/01/01	2010/12/31	10.000,00		10.000,00		10.000,00	10.000,00	6.646,53	6,646,53	6,646,53	
0602/070110	01	MERCADO DAS ARTES	OUTRA	50.0			2009/01/01	2010/12/31	162.160,57		162.160,57		162.160,57	162.160,57	1.798.539,77	1.798,539,77	1.798,539,77	
A TRANSPORTAR ...										6.089.235,00	2.825.000,00	8.914.235,00	6.646,53	2.454.205,59	2.460.852,12			







OBJECTIVO	CÓDIGO DA CLASSIFIC. ECONÓMICA	CÓDIGO/ANO/TIPO/NÚMERO DO PROJ. ACÇÃO	DESCRIÇÃO	FORMA DE REALIZAÇÃO	FONTE DE FINANCIAMENTO			DATAS		MONTANTE PREVISTO			MONTANTE EXECUTADO			EXEC. FINAN. CEIRA ANUAL GLOBAL	EXEC. FINAN. CEIRA ANUAL GLOBAL	
					AC	AA	FC	INICIO	FIN	ANO	ANOS SEQUENTES	TOTAL	ANOS ANTERIORES	ANO	TOTAL			
3.2.	0102/070111 0302/070106 0604/070301	01	GABINETE INTERMUNICIPAL PARTEÇÃO FOGOS FLORESTAIS						A TRANSFERIR ...	8.016.780,57	4.663.179,20	12.679.959,77	6.646,53	3.656.077,10	3.662.723,63			
		0101	Equipamento	OUTRA	70,0	30,0		2009/01/01	2009/12/31		45.503,00	30.000,00			75.500,00			
		0102	Aquisição viatura	OUTRA	70,0	30,0		2009/01/01	2009/12/31		6.000,00				6.000,00			
		0103	Limpeza berras	ADM. DIR.	70,0	30,0		2009/01/01	2011/12/31		30.000,00	30.000,00			30.000,00			
		01	Indústria e energia								30.000,00	30.000,00			60.015,00			
		05	Elaboração de projectos de execução - Zona Industrial	OUTRA	100,0			2005/01/14	2008/12/31		30.000,00	30.000,00			60.000,00			
		06	Projecto base ampliação Parque Empresarial de VNB	OUTRA	100,0			2009/01/01	2010/12/31		5,00				5,00			
		02	Obra ampliação do parque Empresarial de VNB	EMPREENHADA	30,0	70,0		2009/01/01	2009/12/31		10,00				10,00			
		04/070115	Projecto	OUTRA	100,0			2009/01/01	2009/12/31		5,00				5,00			
		04/07010307	Obra	EMPREENHADA	30,0	70,0		2008/01/01	2009/12/31		5,00				5,00			
3.3.	04/07010401 06/07010401 04/070101 04/07010401 04/07010401 04/07010408 04/070115 04/07010401 04/070101	05	Transportes e comunicações							3.417.455,00	1.334.727,00	4.752.182,00	667.392,23	667.392,23	667.392,23	19.53	14.04	
		05	Transportes rodoviários							3.417.455,00	1.334.727,00	4.752.182,00	667.392,23	667.392,23	667.392,23	19.53	14.04	
		06	Transformação em arruamento do troço da E.N.3 - Barquinha	EMPREENHADA	30,0			2008/01/01	2010/12/31		2.497.200,00	179.700,00			2.676.900,00			
		10	Rua da zona antiga da Moita do Norte	EMPREENHADA	35,0			2009/01/01	2009/12/31		3.000,00				3.000,00			
		12	Aquisição de terrenos	OUTRA	100,0			2009/01/01	2009/12/31		5.000,00				5.000,00			
		128	Beneficiário de Estradas e Arruamentos do Concelho	EMPREENHADA	100,0			2008/01/01	2011/12/31		680.050,00	800.000,00			1.480.050,00			
		36	Aquisição/preparação de sinalização/mobiliário urbano	OUTRA	100,0			2008/01/01	2011/12/31		20.000,00	30.000,00			50.000,00			
		58	Projectos de execução de arruamentos no Concelho	OUTRA	100,0			2009/01/01	2009/12/31		25.000,00				25.000,00			
		60	Revisões	OUTRA	100,0			2009/01/01	2009/12/31		4.500,00				4.500,00			
		61	Aquisição de terrenos junto à Igreja Matriz e Cemitério de Alaléia	OUTRA	100,0			2008/01/01	2011/12/31		35.900,00	67.900,00			103.800,00			
3.4.	04/070106 04/070106 04/070106 04/070205 04/070106 04/070115	01	Aquisição viaturas e máquinas							136.805,00	257.127,00	393.932,00	95.896,36	95.896,36	95.896,36	70.30	24.34	
		0105	Viaturas ligeiras	OUTRA	100,0			2009/01/01	2009/12/31		12.300,00	12.600,00			24.900,00			
		0106	Reparação de viaturas	OUTRA	100,0			2008/01/01	2009/12/31		62.500,00				62.500,00			
		0107	Viatura de limpeza urbana	OUTRA	100,0			2009/01/01	2009/12/31		18.500,00				18.500,00			
		0108	Autocarro de passageiros	OUTRA	100,0			2008/01/01	2012/12/31		41.450,00	109.377,00			152.827,00			
		0110	Ligeiro de passageiros de 9 lugares	OUTRA	100,0			2008/01/01	2009/12/31		5,00				5,00			
		01	Estudo para o desenvolvimento dos transportes escolares e Públicos no Concelho VNB	OUTRA	50,0	50,0		2009/01/01	2009/12/31		10.000,00				10.000,00			
		01	Coatão e turismo															
		01	Parque Almoural															
		0101	Aquisição de terrenos	OUTRA	100,0			2009/01/01	2011/12/31		165.500,00	800.000,00			965.500,00			
4.	0101/100603 0101/03010302	01	Operações da dívida autárquica							165.500,00	800.000,00	965.500,00	66.543,03	66.543,03	66.543,03	40.21	6.89	
		0102	Assortizações	OUTRA	100,0			2009/01/01	2009/12/31		112.500,00	760.000,00			872.500,00			
		0107	Juros	OUTRA	100,0			2009/01/01	2009/12/31		25.000,00	30.000,00			55.000,00			
		0108	Transferências entre administrações	OUTRA	100,0			2009/01/01	2009/12/31		31.000,00				31.000,00			
		01	Junta de Freguesia Moita do Norte	OUTRA	100,0			2008/01/01	2009/12/31		31.000,00				31.000,00			
		02	Junta de Freguesia Praia do Ribatejo	OUTRA	100,0			2009/01/01	2009/12/31		36.500,00				36.500,00			
		03	Junta de Freguesia Tancos	OUTRA	100,0			2009/01/01	2009/12/31		20.000,00				20.000,00			
		04	Junta de Freguesia Vila Nova Barquinha	OUTRA	100,0			2009/01/01	2009/12/31		25.000,00				25.000,00			
		05	Associações de Municípios - várias	OUTRA	100,0			2009/01/01	2009/12/31		25.000,00				25.000,00			
		01	Associações de Municípios - várias	OUTRA	100,0			2009/01/01	2009/12/31		25.000,00				25.000,00			
4.1.	0101/100603 0101/03010302	01	Operações da dívida autárquica							165.500,00	800.000,00	965.500,00	66.543,03	66.543,03	66.543,03	40.21	6.89	
		0102	Assortizações	OUTRA	100,0			2009/01/01	2009/12/31		112.500,00	760.000,00			872.500,00			
		0107	Juros	OUTRA	100,0			2009/01/01	2009/12/31		25.000,00	30.000,00			55.000,00			
		0108	Transferências entre administrações	OUTRA	100,0			2009/01/01	2009/12/31		31.000,00				31.000,00			
		01	Junta de Freguesia Moita do Norte	OUTRA	100,0			2008/01/01	2009/12/31		31.000,00				31.000,00			
		02	Junta de Freguesia Praia do Ribatejo	OUTRA	100,0			2009/01/01	2009/12/31		36.500,00				36.500,00			
		03	Junta de Freguesia Tancos	OUTRA	100,0			2009/01/01	2009/12/31		20.000,00				20.000,00			
		04	Junta de Freguesia Vila Nova Barquinha	OUTRA	100,0			2009/01/01	2009/12/31		25.000,00				25.000,00			
		05	Associações de Municípios - várias	OUTRA	100,0			2009/01/01	2009/12/31		25.000,00				25.000,00			
		01	Associações de Municípios - várias	OUTRA	100,0			2009/01/01	2009/12/31		25.000,00				25.000,00			
4.2.	0201/080501 0201/080501 0201/080501 0201/080501 0201/080501 0201/040701	01	Operações da dívida autárquica							165.500,00	800.000,00	965.500,00	66.543,03	66.543,03	66.543,03	40.21	6.89	
		0102	Assortizações	OUTRA	100,0			2009/01/01	2009/12/31		112.500,00	760.000,00			872.500,00			
		0107	Juros	OUTRA	100,0			2009/01/01	2009/12/31		25.000,00	30.000,00			55.000,00			
		0108	Transferências entre administrações	OUTRA	100,0			2009/01/01	2009/12/31		31.000,00				31.000,00			
		01	Junta de Freguesia Moita do Norte	OUTRA	100,0			2008/01/01	2009/12/31		31.000,00				31.000,00			
		02	Junta de Freguesia Praia do Ribatejo	OUTRA	100,0			2009/01/01	2009/12/31		36.500,00				36.500,00			
		03	Junta de Freguesia Tancos	OUTRA	100,0			2009/01/01	2009/12/31		20.000,00				20.000,00			
		04	Junta de Freguesia Vila Nova Barquinha	OUTRA	100,0			2009/01/01	2009/12/31		25.000,00				25.000,00			
		05	Associações de Municípios - várias	OUTRA	100,0			2009/01/01	2009/12/31		25.000,00				25.000,00			
		01	Associações de Municípios - várias	OUTRA	100,0			2009/01/01	2009/12/31		25.000,00				25.000,00			
4.3.	0201/080501 0201/080501 0201/080501 0201/080501 0201/080501 0201/040701	01	Operações da dívida autárquica							165.500,00	800.000,00	965.500,00	66.543,03	66.543,03	66.543,03	40.21	6.89	
		0102	Assortizações	OUTRA	100,0			2009/01/01	2009/12/31		112.500,00	760.000,00			872.500,00			
		0107	Juros	OUTRA	100,0			2009/01/01	2009/12/31		25.000,00	30.000,00			55.000,00			
		0108	Transferências entre administrações	OUTRA	100,0			2009/01/01	2009/12/31		31.000,00				31.000,00			
		01	Junta de Freguesia Moita do Norte	OUTRA	100,0			2008/01/01	2009/12/31		31.000,00				31.000,00			
		02	Junta de Freguesia Praia do Ribatejo	OUTRA	100,0			2009/01/01	2009/12/31		36.500,00				36.500,00			
		03	Junta de Freguesia Tancos	OUTRA	100,0			2009/01/01	2009/12/31		20.000,00				20.000,00			
		04	Junta de Freguesia Vila Nova Barquinha	OUTRA	100,0			2009/01/01	2009/12/31		25.000,00				25.000,00			
		05	Associações de Municípios - várias	OUTRA	100,0			2009/01/01	2009/12/31		25.000,00				25.000,00			
		01	Associações de Municípios - várias	OUTRA	100,0			2009/01/01	2009/12/31		25.000,00				25.000,00			
4.4.	0201/080501 0201/080501 0201/080501 0201/080501 0201/080501 0201/040701	01	Operações da dívida autárquica							165.500,00	800.000,00	965.500,00	66.543,03	66.543,03	66.543,03	40.21	6.89	
		0102	Assortizações	OUTRA	100,0			2009/01/01	2009/12/31		112.500,00	760.000,00			872.500,00			
		0107	Juros	OUTRA	100,0			2009/01/01	2009/12/31		25.000,00	30.000,00			55.000,00			
		0108	Transferências entre administrações	OUTRA	100,0			2009/01/01	2009/12/31		31.000,00				31.000,00			
		01	Junta de Freguesia Moita do Norte	OUTRA	100,0			2008/01/01	2009/12/31		31.000,00				31.000,00			
		02	Junta de Freguesia Praia do Ribatejo	OUTRA	100,0			2009/01/01	2009/12/31		36.500,00				36.500,00			
		03	Junta de Freguesia Tancos	OUTRA	100,0			2009/01/01	2009/12/31		20.000,00				20.000,00			
		04	Junta de Freguesia Vila Nova Barquinha	OUTRA	100,0			2009/01/01	2009/12/31		25.000,00				25.000,00			
		05	Associações de Municípios - várias	OUTRA	100,0			2009/01/01	2009/12/31		25.000,00				25.000,00			
		01	Associações de Municípios - várias	OUTRA	100,0			2009/01/01	2009/12/31		25.000,00				25.000,00			
4.5.	0201/080501 0201/080501 0201/080501 0201/080501 0201/080501 0201/040701	01	Operações da dívida autárquica							165.500,00	800.000,00	965.500,00	66.543,03	66.543,03	66.543,03	40.21	6.89	
		0102	Assortizações	OUTRA	100,0			2009/01/01	2009/12/31		112.500,00	760.000,00			872.500,00			
		0107	Juros	OUTRA	100,0			2009/01/01	2009/12/31		25.000,00	30.000,00			55.000,00			
		0108	Transferências entre administrações	OUTRA	100,0			2009/01/01	2009/12/31		31.00							

OBJECTIVO	CÓDIGO DA CLASSIFIC. ECONÓMICA	CÓDIGO/ANO/TIPO/NÚMERO DO PROJ. ACÇÃO	DESCRIÇÃO	FORMA DE REALIZAÇÃO	FONTE DE FINANCIAMENTO			DATAS		MONTANTE PREVISTO				MONTANTE EXECUTADO		EXEC. FINAN. ANUAL % (a)	EXEC. FINAN. CEIRA % (b)	EXEC. FINAN. GLOBAL % (b)		
					AC	AA	FC	INICIO	FIM	ANO	ANOS SEQUINTE	TOTAL	ANOS ANTERIORES	ANO	TOTAL					
4.3.	0201/0405010302	01	Respeito Comunidade Urbana Médio Tejo Plano Actividades Comunidade Urbana CDN - Contrato Programa <b>Diversas não especificadas</b> Canil-Gatil Inter municipal/ Manutenção Canil-Gatil Inter municipal/ Obra Processos Judiciais	OUTRA	100.0			A TRANSFERIR ...		12.240.570,57	6.857.906,20	19.098.476,77	6.646,53	4.888.478,40	4.895.124,93					
	0201/0405010301	02			100.0			2009/01/01	2009/12/31	5.500,00		5.500,00		2.550,62	2.550,62	46,37	46,37			
	0201/08010102	02			100.0			2009/01/01	2009/12/31	50.000,00		50.000,00		39.827,58	39.827,58	79,66	79,66			
	0201/08010102	01			100.0			2009/01/01	2009/12/31	60.000,00		60.000,00		3.012,12	3.012,12	5,02	5,02			
	0201/040701	03			100.0			2009/01/01	2009/12/31	70.000,00		70.000,00		10.240,00	10.240,00	14,63	14,63			
	0201/080501	03			100.0			2009/01/01	2009/12/31	52.500,00		52.500,00		13.000,00	13.000,00	24,76	24,76			
	0201/020225	01			100.0			2009/01/01	2009/12/31	25.000,00		25.000,00		10.500,00	10.500,00					
					100.0			2009/01/01	2009/12/31	17.000,00		17.000,00		13.000,00	13.000,00	76,47	76,47			
									</											

Anotações

- a) Execução Financeira Anual = (Executado no Ano \* 100) / Previsto no Ano
- b) Execução Financeira Global = (Total Executado \* 100) / (Realizado em Anos Anteriores + Total Previsto)

O PRESIDENTE DO ÓRGÃO EXECUTIVO

Em \_\_\_\_ de \_\_\_\_ de \_\_\_\_

ÓRGÃO EXECUTIVO

Em \_\_\_\_ de \_\_\_\_ de \_\_\_\_

## EXECUÇÃO DO PLANO PLURIANUAL DE INVESTIMENTOS

Até ao mês de Dezembro

ANO CONTABILÍSTICO 2009

Página: 1

OBJECTIVO	CÓDIGO DA CLASSIFIC. ECONOMICA	CÓDIGO/ANO/TIPO/NÚMERO DO PROJ. ACÇÃO	DESCRIÇÃO	FORMA DE REALIZAÇÃO	FONTE DE FINANCIAMENTO			DATAS		MONTANTE PREVISTO			MONTANTE EXECUTADO			EXEC. FINANC. ANUAL	EXEC. FINANC. GLOBAL
					AC	AA	FC	INICIO	FIM	ANO	ANOS SEQUENTES	TOTAL	ANOS ANTERIORES	ANO	TOTAL		
1.			Funções gerais de administração pública														
1.1.			Administração geral														
1.1.1.			Informática e sistemas														
1.2.			Segurança e ordens públicas														
1.2.1.			Protecção civil e luta contra incêndios														
2.			Equipamento para Serviço Municipal de Protecção Civil														
2.1.			Funções sociais														
2.1.1.			Educação														
2.1.1.1.			Ensino não superior														
2.1.1.1.1.			Aquisição e manutenção equipamento escolar														
2.1.1.1.1.1.			Aquisição e manutenção equipamento informático														
2.1.1.1.1.1.1.			Reabilitação edifícios escolares														
2.1.1.1.1.1.1.1.			Pre-primária de "fancos"														
2.1.1.1.1.1.1.1.1.			Pre-primária Moita do Norte														
2.1.1.1.1.1.1.1.1.1.			Aquisição de terrenos														
2.1.1.1.1.1.1.1.1.1.1.			Manutenção das Escolas EB 2, 3														
2.1.1.1.1.1.1.1.1.1.1.1.			Estudos e Projectos														
2.1.1.1.1.1.1.1.1.1.1.1.1.			Centro Escolar Ciência Viva - Obra														
2.1.1.1.1.1.1.1.1.1.1.1.1.1.			Centro Escolar da Ciência Viva - Projecto														
2.1.1.1.1.1.1.1.1.1.1.1.1.1.1.			Adaptação da EB 2, 3 Praia do Ribatejo em Escola Básica														
2.1.1.1.1.1.1.1.1.1.1.1.1.1.1.1.			Integrada - Obra														
2.1.1.1.1.1.1.1.1.1.1.1.1.1.1.1.1.			Adaptação da EB 2, 3 Praia do Ribatejo em Escola Básica														
2.1.1.1.1.1.1.1.1.1.1.1.1.1.1.1.1.1.			Integrada - Projecto														
2.1.1.1.1.1.1.1.1.1.1.1.1.1.1.1.1.1.1.			Centro de Ciência Viva - Concepção, equipamento e mobiliário														
2.1.1.1.1.1.1.1.1.1.1.1.1.1.1.1.1.1.1.1.			Projecto Remodelação Escola D. Maria II														
2.1.			Remodelação da escola D. Maria II - Obra														
2.2.			Saúde														
2.2.1.			Serviços individuais de saúde														
2.2.1.1.			Reabilitação Edifícios e Arranjos Exteriores dos Postos Médicos do Concelho														
2.3.			Ação social														
2.3.1.			Apoios complementares														
2.3.1.1.			Outros Apoios Sociais														
2.4.			Habituação e serviços colectivos														
2.4.1.			Habituação														
2.4.1.1.			Recuperação/Beneficiário de Edifícios Camarários														
2.4.1.1.1.			Oficinas/Estaleiro														
2.4.1.1.1.1.			Reparação/Beneficiário habitação social														
2.4.1.1.1.1.1.			Obras Coercivas														
2.4.1.1.1.1.1.1.			Demolição de Edifícios														
2.4.1.1.1.1.1.1.1.			Aquisição de Edifícios para Serviços Municipais														
2.4.1.1.1.1.1.1.1.1.			Projecto Remodelação do Edifício Paços do Concelho														
2.4.1.1.1.1.1.1.1.1.1.			Beneficiário do Edifício Paços do Concelho														
2.4.1.1.1.1.1.1.1.1.1.1.			Intervenções no âmbito do PROBABITA														
2.4.1.1.1.1.1.1.1.1.1.1.1.			Projecto														
2.4.1.1.1.1.1.1.1.1.1.1.1.1.			Aquisições de Imóveis														
2.4.1.1.1.1.1.1.1.1.1.1.1.1.			Construção														
2.4.1.1.1.1.1.1.1.1.1.1.1.1.1.			Ordenamento do território														
2.4.1.1.1.1.1.1.1.1.1.1.1.1.1.1.			Iluminação Pública														
2.4.1.1.1.1.1.1.1.1.1.1.1.1.1.1.1.			Revisão do PDM														
2.4.2.			A TRANSFERIR ...														
2.4.2.1.			...														
2.4.2.1.1.			...														
2.4.2.1.1.1.			...														
2.4.2.1.1.1.1.			...														
2.4.2.1.1.1.1.1.			...														
2.4.2.1.1.1.1.1.1.			...														
2.4.2.1.1.1.1.1.1.1.			...														
2.4.2.1.1.1.1.1.1.1.1.			...														
2.4.2.1.1.1.1.1.1.1.1.1.			...														
2.4.2.1.1.1.1.1.1.1.1.1.1.			...														
2.4.2.1.1.1.1.1.1.1.1.1.1.1.			...														
2.4.2.1.1.1.1.1.1.1.1.1.1.1.1.			...														
2.4.2.1.1.1.1.1.1.1.1.1.1.1.1.1.			...														
2.4.2.1.1.1.1.1.1.1.1.1.1.1.1.1.1.			...														
2.4.2.1.1.1.1.1.1.1.1.1.1.1.1.1.1.1.			...														
2.4.2.1.1.1.1.1.1.1.1.1.1.1.1.1.1.1.1.			...														
2.4.2.1.1.1.1.1.1.1.1.1.1.1.1.1.1.1.1.1.			...														
2.4.2.1.1.1.1.1.1.1.1.1.1.1.1.1.1.1.1.1.1.			...														
2.4.2.1.1.1.1.1.1.1.1.1.1.1.1.1.1.1.1.1.1.1.			...														
2.4.2.1.			...														
2.4.2.1.			...														
2.4.2.1.			...														
2.4.2.1.			...														
2.4.2.1.			...														
2.4.2.1.			...														
2.4.2.1.			...														
2.4.2.1.			...														
2.4.2.1.			...														
2.4.2.1.			...														
2.4.2.1.			...														
2.4.2.1.			...														
2.4.2.1.			...														
2.4.2.1.			...														
2.4.2.1.			...														
2.4.2.1.			...														
2.4.2.1.			...														
2.4.2.1.			...														
2.4.2.1.			...														
2.4.2.1.			...														
2.4.2.1.			...														
2.4.2.1.			...														
2.4.2.1.			...														
2.4.2.1.			...														
2.4.2.1.			...														
2.4.2.1.			...														
2.4.2.1.			...														
2.4.2.1.			...														
2.4.2.1.			...														
2.4.2.1.			...														
2.4.2.1.																	

ENTIDADE			EXECUÇÃO DO PLANO PLURIANUAL DE INVESTIMENTOS										ANO CONTABILÍSTICO 2009				
MUNICÍPIO DE VILA NOVA DA BARQUINHA			Até ao mês de Agosto										Página: 1				
OBJETIVO	CÓDIGO DA CLASSIFIC. ECONÓMICA	CÓDIGO/ANO/TIPO/NÚMERO DO PROJ. ACÇÃO	DESCRIÇÃO	FORMA DE REALIZAÇÃO	PONTE DE FINANCIAMENTO			DATAS		MONTANTE PREVISTO			MONTANTE EXECUTADO		EXEC. FINAN. CEIRA ANUAL GLOBAL % (a) % (b)		
					AC	AA	FC	INÍCIO	FIM	ANO	ANOS SEQUENTES	TOTAL	ANOS ANTERIORES	ANO		TOTAL	
2.4.3.	05/07/0115	02	2003 I 31	OUTRA	100,0			2008/01/01	2009/12/31	2.950,00		2.950,00		2.950,00	99,67	99,67	
	05/07/0115	03	2003 I 32	OUTRA	100,0			2008/01/01	2009/12/31	30.250,00		30.250,00		2.940,30	99,67	99,67	
	05/07/0101	01	2003 I 27	OUTRA	100,0			2009/01/01	2009/12/31	5,00		5,00					
	05/07/0103	02	2003 I 28	OUTRA	100,0			2009/01/01	2009/12/31	5,00		5,00					
	05/07/010413	03	2003 I 29	OUTRA	100,0			2009/01/01	2009/12/31	5,00		5,00					
	02/01/070115	12	2006 I 12	OUTRA	100,0			2009/01/01	2009/12/31	60.000,00	30.000,00	90.000,00		29.599,20	49,33	32,89	
	05/07/0115	01	2007 I 12	OUTRA	100,0			2009/01/01	2009/12/31	24.200,00		24.200,00					
	05/07/0115	02	2007 I 13	OUTRA	100,0			2008/01/01	2009/12/31	35.000,00		35.000,00					
	05/07/0115	03	2007 I 14	OUTRA	100,0			2008/01/01	2009/12/31	35.000,00		35.000,00					
	05/07/0115	04	2007 I 15	OUTRA	100,0			2008/01/01	2009/12/31	5,00		5,00					
2.4.4.	04/07/010409	01	2009 I 19	ENPREITADA	100,0			2009/01/01	2010/12/31	25.000,00	25.000,00	50.000,00		22.320,00	89,28	44,64	
	06/03/07010402	01	2002 I 166	OUTRA	100,0			2009/01/01	2009/12/31	34.505,00		34.505,00		13.123,39	38,03	38,03	
	06/03/07010402	10	2005 I 9	ENPREITADA	100,0			2009/01/01	2009/12/31	8.500,00		8.500,00		2.668,08	31,39	31,39	
	06/03/070115	11	2005 I 10	ENPREITADA	100,0			2009/01/01	2009/12/31	3.000,00		3.000,00		1.851,31	61,71	61,71	
	06/03/070115	02	2007 I 16	OUTRA	100,0			2009/01/01	2009/12/31	5,00		5,00					
	06/03/070115	01	2008 I 5	OUTRA	100,0			2009/01/01	2009/12/31	20.000,00		20.000,00		5.880,00	29,40	29,40	
	06/02/070110	01	2002 I 84	OUTRA	100,0			2009/01/01	2009/12/31	3.000,00		3.000,00		2.724,00	90,80	90,80	
	06/02/07010406	06	2002 I 85	OUTRA	100,0			2009/01/01	2011/12/31	68.515,00	100.000,00	168.515,00		40.847,84	59,62	24,24	
	06/02/070115	06	2002 I 88	OUTRA	100,0			2009/01/01	2011/12/31	15.000,00	40.000,00	55.000,00		9.623,16	17,50	17,50	
	06/02/07010406	07	2003 I 38	OUTRA	100,0			2009/01/01	2009/12/31	40.000,00	50.000,00	90.000,00		28.704,68	31,76	31,76	
2.4.5.	06/02/070115	03	2003 I 39	OUTRA	100,0			2009/01/01	2009/12/31	5,00		5,00					
	06/02/070115	07	2003 I 39	OUTRA	100,0			2009/01/01	2009/12/31	5,00		5,00					
	06/02/07010406	01	2006 I 11	ENPREITADA	100,0			2009/01/01	2009/12/31	7.000,00		7.000,00					
	06/02/070110	01	2009 I 5	OUTRA	100,0			2009/01/01	2011/12/31	6.500,00	10.000,00	16.500,00		2.520,00	38,77	15,27	
	06/04/070110	04	2002 I 77	OUTRA	100,0			2008/01/01	2011/12/31	20.000,00	60.000,00	80.000,00		4.104,00	20,52	5,13	
	06/04/070115	02	2005 I 18	OUTRA	100,0			2009/01/01	2011/12/31	15.000,00	50.000,00	65.000,00		4.104,00	27,36	6,31	
	04/07/010404	01	2002 I 137	OUTRA	100,0			2009/01/01	2009/12/31	230.010,00	10.000,00	240.010,00		121.685,51	52,90	52,90	
	04/07/0110	02	2002 I 139	OUTRA	100,0			2007/01/01	2009/12/31	175.000,00	375.000,00	550.000,00		108.144,89	61,80	61,80	
	04/07/0115	01	2007 I 18	OUTRA	100,0			2008/01/01	2009/12/31	7.500,00	40.000,00	47.500,00		108.144,89	61,80	61,80	
	04/07/010405	02	2007 I 19	OUTRA	100,0			2008/01/01	2009/12/31	25.005,00	25.000,00	50.000,00		40,62	0,54	0,54	
2.5.	04/07/0115	0201	2007 I 20	OUTRA	100,0			2009/01/01	2009/12/31	25.000,00	25.000,00	50.000,00		13.500,00	53,99	53,99	
	04/07/010405	0202	2007 I 21	OUTRA	100,0			2009/01/01	2009/12/31	22.505,00	22.505,00	45.010,00		13.500,00	54,00	54,00	
	06/02/070110	05	2006 I 14	OUTRA	100,0			2009/01/01	2009/12/31	1.490.280,57	1.848.179,20	3.338.459,77		800.088,40	53,74	23,99	
	06/02/07010413	14	2002 I 23	OUTRA	100,0			2009/01/01	2009/12/31	263.770,57	1.646.375,20	1.910.145,77		67.767,99	25,69	3,55	
	06/02/070107	01	2004 I 1	OUTRA	50,0	50,0		2008/01/01	2009/12/31	5,00	5,00	10.000,00		59,99	3,75	3,75	
	06/02/070110	01	2007 I 15	OUTRA	50,0	50,0		2008/01/01	2009/12/31	1.600,00	1.600,00	3.200,00					
	06/02/070110	02	2007 I 16	OUTRA	100,0			2008/01/01	2009/12/31	10.000,00	10.000,00	20.000,00		705,73	4,70	4,70	
	06/02/070302	03	2007 I 17	OUTRA	50,0	50,0		2008/01/01	2009/12/31	15.000,00	15.000,00	30.000,00		28.744,33	95,61	95,61	
	06/02/070110	04	2007 I 18	OUTRA	50,0	50,0		2008/01/01	2010/12/31	30.000,00	10.000,00	40.000,00		38.257,94	85,02	85,02	
	04/07/0110	0101	2009 I 8	OUTRA	25,0	75,0		2009/01/01	2010/12/31	162.160,57	1.636.379,20	1.798.539,77					
04/07/010301	0102	2009 I 9	OUTRA	25,0	75,0		2009/01/01	2010/12/31	37.500,00	37.500,00	75.000,00		537.500,00	71,07	71,07		
			A TRANSFERIR ...			4.410.905,00			3.675.000,00			8.085.905,00			1.116.191,52		





OBJETIVO	CÓDIGO DA CLASSIFIC. ECONOMICA	CÓDIGO/ANO/TIPO/NÚMERO DO PROJ. AÇÃO	DESCRIÇÃO	FORMA DE REALIZAÇÃO	FONTE DE FINANCIAMENTO			DATAS		MONTANTE PREVISTO			MONTANTE EXECUTADO			EXEC. FINAN. CERRA ANUAL	EXEC. FINAN. CERRA GLOBAL	
					AC	AA	FC	INICIO	FIM	ANO	ANOS SEQUINTE	TOTAL	ANOS ANTERIORES	ANO	TOTAL			
A TRANSPORTAR ...																		
3.4. 3.4.2.	04/070106	0106	2003 I 148	Reparação de viaturas	OUTRA	100.0			2008/01/01	2009/12/31	62.500,00	5.813.379,20	14.921.419,77		2.427.859,40			
	04/070106	0107	2003 I 156	Viatura de limpeza urbana	OUTRA	100.0			2009/01/01	2009/12/31	18.550,00		62.500,00		46.109,64	73.78	73.78	
	04/070205	0108	2003 I 157	Autocarro de passageiros	OUTRA	100.0			2003/01/01	2012/12/31	43.450,00	135.150,00	153.700,00					
	04/070106	0110	2003 I 159	Ligeiro de passageiros de 9 lugares	OUTRA	100.0			2008/01/01	2009/12/31	5,00	109.377,00	152.827,00		42.735,12	98.35	27.96	
	04/070115	01	2009 I 120	Estudo para o desenvolvimento dos transportes escolares e públicos no Concelho VNB	OUTRA	50.0	50.0		2009/01/01	2009/12/31	10.000,00		10.000,00					
	0806/070101	01	2002 I 193	Concórdio e turismo								165.500,00	800.000,00	965.500,00		66.543,03	40.21	6.89
		0806/070101	0101	2002 I 194	Parque Almourol	OUTRA	100.0			2009/01/01	2011/12/31	25.000,00		30.000,00		52.082,53	46.30	5.97
		0806/070115	0102	2002 I 194	Aquisição de terrenos	OUTRA	100.0			2009/01/01	2009/12/31	31.000,00		31.000,00		12.000,00	38.71	38.71
		0806/070303	0107	2002 I 199	Projectos - Parque Almourol	OUTRA	100.0			2005/01/01	2009/12/31	36.500,00		36.500,00		36.482,53	99.95	99.95
		0806/070303	0108	2002 I 100	Centro Náutico de Vila Nova da Barquinha	ENPREITADA	30.0	70.0		2009/01/01	2011/12/31	20.000,00	730.000,00	750.000,00		3.600,00	18.00	0.48
	0806/070303	04	2003 I 161	Percursos Ribeirinhos	ENPREITADA	100.0			2005/01/01	2008/12/31	25.000,00		25.000,00					
	0806/070303	04	2003 I 161	Zona Envolvente ao Castelo de Almourol - 2ª fase - Arranjos Paisagísticos, Iluminação, Cais Almourol e Rampas	ENPREITADA	100.0			2005/01/01	2008/12/31	25.000,00		25.000,00					
	0806/07010408	11	2003 I 163	Sinalização Turística do Concelho	OUTRA	25.0	25.0		50.0	2008/01/01	2011/12/31	28.000,00	40.000,00	68.000,00		14.460,50	51.64	21.27
	TOTAL GERAL .....										9.408.045,57	6.857.906,20	16.265.951,77		2.583.247,19	2.583.247,19	27.46	15.88

Anotações

a) Execução Financeira Anual = (Executado no Ano + 100) / Previsto no Ano

b) Execução Financeira Global = (Total Executado + 100) / (Realizado em Anos Anteriores + Total Previsto)

O PRESIDENTE DO ORÇÃO EXECUTIVO

Em \_\_\_\_ de \_\_\_\_ de \_\_\_\_

ORÇÃO EXECUTIVO

Em \_\_\_\_ de \_\_\_\_ de \_\_\_\_

ENTIDADE		EXECUÇÃO DO PLANO DE ACTIVIDADES MUNICIPAL										ANO CONTABILÍSTICO 2009		Página				
MUNICÍPIO DE VILA NOVA DA BARQUINHA		Até ao mês de Apresentação																
OBJETIVO	CÓDIGO DA CLASSIFIC. ECONÓMICA	CÓDIGO/ANO/TIPO/NUMERO DO PROJ. ACÇÃO	DESCRIÇÃO	FORMA DE REALIZAÇÃO	FONTE DE FINANCIAMENTO			DATAS		MONTANTE PREVISTO			MONTANTE EXECUTADO			EXEC. FINAN. ANUAL % (a)	EXEC. FINAN. GLOBAL % (b)	
					AC	AA	PC	INICIO	FIM	ANO	ANOS SEQUENTES	TOTAL	ANOS ANTERIORES	ANO	TOTAL			
1.1.1.			Funções gerais								221.500,00		221.500,00		176.464,97	176.464,97	79,67	79,67
			Serviços gerais de administração pública								161.500,00		161.500,00		143.964,97	143.964,97	89,14	89,14
			Administração geral									161.500,00		161.500,00		143.964,97	143.964,97	89,14
1.2.1.			ENERGIA ELÉCTRICA	OUTRA	100,0			2009/01/01	2009/12/31		155.000,00		155.000,00		138.130,23	138.130,23	89,12	89,12
			Iluminação Pública	OUTRA	100,0			2009/01/01	2009/12/31		6.500,00		6.500,00		5.834,74	5.834,74	89,77	89,77
			Bombeiros Voluntários Vila Nova Barquinha								60.000,00		60.000,00		32.500,00	32.500,00	54,17	54,17
2.1.1.			Segurança e ordem públicas								50.000,00		50.000,00		32.500,00	32.500,00	65,00	65,00
			Protecção civil e luta contra incêndios								10.000,00		10.000,00		32.500,00	32.500,00	65,00	65,00
			Apoio à vertente Operativa								2.044.205,00		2.044.205,00		1.636.321,88	1.636.321,88	79,75	79,75
2.1.2.			Aquisição Equipamento nãoOperacional B.V.V.N.B.								420.354,48		420.354,48		373.223,20	373.223,20	88,79	88,79
			Educação								3.050,00		3.050,00		1.800,00	1.800,00	59,02	59,02
			Serviços auxiliares de ensino								60.000,00		60.000,00		42.835,99	42.835,99	71,39	71,39
2.1.3.			Transportes Escolares 2.º e 3.º Ciclos e Secundário								122.150,00		122.150,00		117.493,53	117.493,53	96,19	96,19
			Ação Social Escolar								122.150,00		122.150,00		117.493,53	117.493,53	96,19	96,19
			Primeiro Ciclo								101.000,00		101.000,00		99.399,73	99.399,73	98,42	98,42
2.2.1.			Refeição - Protocolos Associações de Pais								11.000,00		11.000,00		9.986,59	9.986,59	90,79	90,79
			Protocolos com Universidade de Aveiro								10.150,00		10.150,00		8.107,21	8.107,21	79,87	79,87
			Protocolos Associações de Pais / Actividades								152.704,00		152.704,00		144.468,56	144.468,56	94,61	94,61
2.3.1.			Apoio Pedagógico e Cultural - Agrupamentos								152.704,00		152.704,00		144.468,56	144.468,56	94,61	94,61
			Jardins de Infância								3.000,00		3.000,00		2.824,64	2.824,64	94,15	94,15
			Protocolos com Associações de Pais								2.000,00		2.000,00		533,14	533,14	26,66	26,66
2.3.2.			Material de Apoio								25.000,00		25.000,00		24.764,90	24.764,90	99,06	99,06
			Refeições Confeccionadas								75.500,00		75.500,00		75.389,30	75.389,30	99,85	99,85
			Protocolos com Agrupamentos								4.904,00		4.904,00		35.142,28	35.142,28	99,84	99,84
2.3.3.			Vencimentos Auxiliares de Acção Educativa (AAE)								35.200,00		35.200,00		4.983,09	4.983,09	85,92	85,92
			Subsídios de Férias e Natal com as AAE								5.800,00		5.800,00		4.983,09	4.983,09	85,92	85,92
			Segurança Social Regime Geral - AAE								400,00		400,00		831,21	831,21	92,36	92,36
2.3.4.			Subsídio de Refeição com as AAE								82.400,00		82.400,00		66.625,12	66.625,12	80,86	80,86
			Vencimento AAE - CRTI								36.000,00		36.000,00		26.022,72	26.022,72	72,29	72,29
			Segurança Social Função Pública - AAE								20.400,00		20.400,00		18.500,00	18.500,00	90,69	90,69
2.3.5.			Actividades Enriquecimento Curricular								26.000,00		26.000,00		22.102,40	22.102,40	85,01	85,01
			Língua Inglesa								50,00		50,00		50,00	50,00	100,00	100,00
			Actividade Musical								2.000,00		2.000,00		2.000,00	2.000,00	100,00	100,00
2.3.6.			Actividade Desportiva								2.000,00		2.000,00		2.000,00	2.000,00	100,00	100,00
			Apoio a Actividades Pedagógicas								362.950,00		362.950,00		307.586,60	307.586,60	84,86	84,86
			Acordo Execução Delegação Competências Educação								319.750,00		319.750,00		295.416,35	295.416,35	89,26	89,26
2.3.7.			Transferência para os Agrupamentos de Escolas								237.800,00		237.800,00		231.473,70	231.473,70	97,34	97,34
			Saúde								23.600,00		23.600,00		23.156,60	23.156,60	98,12	98,12
			Serviços Individuais de saúde								14.500,00		14.500,00		14.471,69	14.471,69	99,80	99,80
2.3.8.			Ações de Sensibilização e de Divulgação								12.500,00		12.500,00		12.491,16	12.491,16	99,93	99,93
			Segurança e acção sociais								3.900,00		3.900,00		3.870,87	3.870,87	99,25	99,25
			Segurança social								3.400,00		3.400,00		2.446,24	2.446,24	71,95	71,95
2.3.9.			Caixa Geral de Aposentações								4.200,00		4.200,00		3.949,99	3.949,99	94,05	94,05
			Executivo Municipal								10.400,00		10.400,00		9.557,86	9.557,86	91,90	91,90
			DNAP - Serviços de Finanças e Contabilidade								24.000,00		24.000,00		23.993,42	23.993,42	99,97	99,97
2.3.10.			DNAP - Serviços Administrativos								740.354,00		740.354,00		643.626,00	643.626,00		
			DNAP - Serviço de Pessoal															
			DNAP - Serviço de Informática															
2.3.11.			DNAP - Tesouraria															
			DND															
			DND															
2.3.12.																		
2.3.13.																		
2.3.14.																		
2.3.15.																		
2.3.16.																		
2.3.17.																		
2.3.18.																		
2.3.19.																		
2.3.20.																		
2.3.21.																		
2.3.22.																		
2.3.23.																		
2.3.24.																		
2.3.25.																		
2.3.26.																		
2.3.27.																		
2.3.28.																		
2.3.29.																		
2.3.30.																		
2.3.31.																		
2.3.32.																		

OBJECTIVO	CÓDIGO DA CLASSIFIC. ECONÓMICA	CÓDIGO/ANO/TIPO/NÚMERO DO PROJ. ACCÃO	DESCRIÇÃO	FORMA DE REALIZAÇÃO	FONTE DE FINANCIAMENTO			DATAS		MONTANTE PREVISTO		MONTANTE EXECUTADO		EXEC. FINANC. CEIRA ANUAL GLOBAL	EXEC. FINANC. CEIRA ANUAL GLOBAL
					AC	AA	FC	INICIO	FIN	ANO	ANOS SEQUENTES	TOTAL	ANOS ANTERIORES	ANO	TOTAL
								A TRANSFERIR ...		740.354,00		643.626,00		643.626,00	643.626,00
					100,0			2009/01/01	2009/12/31	10.600,00		10.600,00		10.348,76	97,63
					100,0			2009/01/01	2009/12/31	6.000,00		6.000,00		5.942,93	99,05
					100,0			2009/01/01	2009/12/31	7.200,00		7.200,00		7.158,94	99,43
					100,0			2009/01/01	2009/12/31	7.600,00		7.600,00		6.966,57	91,67
					100,0			2009/01/01	2009/12/31	1.700,00		1.700,00		1.640,41	96,49
					100,0			2009/01/01	2009/12/31	11.300,00		11.300,00		10.092,07	89,31
					100,0			2009/01/01	2009/12/31	9.000,00		9.000,00		8.937,04	99,30
					100,0			2009/01/01	2009/12/31	63.350,00		63.350,00		62.864,08	99,23
					100,0			2009/01/01	2009/12/31	11.650,00		11.650,00		11.511,57	99,98
					100,0			2009/01/01	2009/12/31	8.000,00		8.000,00		7.764,03	97,05
					100,0			2009/01/01	2009/12/31	2.800,00		2.800,00		2.309,47	79,64
					100,0			2009/01/01	2009/12/31	55.700,00		55.700,00		55.815,70	64,30
					100,0			2009/01/01	2009/12/31	13.500,00		13.500,00		2.956,34	21,90
					100,0			2009/01/01	2009/12/31	4.300,00		4.300,00		2.969,76	69,06
					100,0			2009/01/01	2009/12/31	10.500,00		10.500,00		9.504,09	90,52
					100,0			2009/01/01	2009/12/31	3.900,00		3.900,00		3.360,75	86,17
					100,0			2009/01/01	2009/12/31	2.000,00		2.000,00		1.966,16	98,31
					100,0			2009/01/01	2009/12/31	4.500,00		4.500,00		4.377,18	97,27
					100,0			2009/01/01	2009/12/31	9.100,00		9.100,00		7.992,30	87,83
					100,0			2009/01/01	2009/12/31	1.300,00		1.300,00		1.181,79	90,91
					100,0			2009/01/01	2009/12/31	2.600,00		2.600,00		1.507,33	57,97
					100,0			2009/01/01	2009/12/31	4.000,00		4.000,00		4.753,69	99,04
					100,0			2009/01/01	2009/12/31	4.800,00		4.800,00		2.722,47	56,70
					100,0			2009/01/01	2009/12/31	3.100,00		3.100,00		2.899,23	93,53
					100,0			2009/01/01	2009/12/31	5.200,00		5.200,00		2.899,23	55,75
					100,0			2009/01/01	2009/12/31	1.550,00		1.550,00		1.203,49	77,64
					100,0			2009/01/01	2009/12/31	800,00		800,00		696,74	87,09
					100,0			2009/01/01	2009/12/31	1.900,00		1.900,00		3.123,65	94,66
					100,0			2009/01/01	2009/12/31	3.300,00		3.300,00		753,27	94,15
					100,0			2009/01/01	2009/12/31	800,00		800,00		1.974,41	42,92
					100,0			2009/01/01	2009/12/31	4.600,00		4.600,00		2.667,87	58,00
					100,0			2009/01/01	2009/12/31	200,00		200,00		22.570,25	52,25
					100,0			2009/01/01	2009/12/31	43.200,00		43.200,00		14.710,07	34,06
					100,0			2009/01/01	2009/12/31	17.900,00		17.900,00		12.042,20	67,28
					100,0			2009/01/01	2009/12/31	12.500,00		12.500,00		9.634,34	77,03
					100,0			2009/01/01	2009/12/31	5.400,00		5.400,00		2.667,87	49,41
					100,0			2009/01/01	2009/12/31	12.500,00		12.500,00		1.955,00	15,64
					100,0			2009/01/01	2009/12/31	12.500,00		12.500,00		1.955,00	15,64
					100,0			2009/01/01	2009/12/31	9.800,00		9.800,00		4.542,34	46,35
					100,0			2009/01/01	2009/12/31	6.000,00		6.000,00		3.388,00	56,47
					100,0			2009/01/01	2009/12/31	1.300,00		1.300,00		517,69	39,82
					100,0			2009/01/01	2009/12/31	500,00		500,00		82,37	16,47
					100,0			2009/01/01	2009/12/31	1.500,00		1.500,00		554,26	36,95
					100,0			2009/01/01	2009/12/31	3.000,00		3.000,00		1.362,84	45,43
					100,0			2009/01/01	2009/12/31	3.000,00		3.000,00		1.362,84	45,43
					100,0			2009/01/01	2009/12/31	585.686,00		585.686,00		395.354,43	67,61
					100,0			2009/01/01	2009/12/31	327.000,00		327.000,00		299.017,42	91,44
					100,0			2009/01/01	2009/12/31	327.000,00		327.000,00		299.017,42	91,44
					100,0			A TRANSFERIR ...		1.331.804,00		1.331.804,00		1.156.692,19	86,88



Página: 333

OBJECTIVO	CÓDIGO DA CLASSIFIC. ECONÓMICA	CÓDIGO/ANO/TIPO/NÚMERO DO PROJ. ACÇÃO	DESCRIÇÃO	FORMA DE REALIZAÇÃO	FONTE DE FINANCIAMENTO			DATAS			MONTANTE PREVISTO			MONTANTE EXECUTADO			EXEC. FINANC. CÉTERA ANUAL GLOBAL	EXEC. FINANC. CÉTERA ANUAL GLOBAL
					AC	AA	FC	INICIO	FIM	ANO	ANOS SEQUENTES	TOTAL	ANOS ANTERIORES	ANO	TOTAL			
2.4.5.	0604/020225	2004 A 115	Resíduos sólidos	OUTRA	100.0			2009/01/01	2009/12/31	1.333.804,00		1.333.804,00		1.333.804,00	1.333.804,00	96.937,01	37.47	
	0802/040701	2007 A 33	Deposição Resíduos Sólidos			258.686,00		258.686,00		258.686,00	258.686,00	96.937,01	37.47					
	0802/040701	2005 A 14	Serviços culturais, recreativos e religiosos			673.215,00		673.215,00		673.215,00	673.215,00	559.757,65	82.16					
	0802/020217	2007 A 34	Cultura			273.905,00		273.905,00		273.905,00	273.905,00	213.904,26	76.03					
	0802/020217	2005 A 15	Associações Culturais do Concelho			8.000,00		8.000,00		8.000,00	8.000,00	31.208,35	83.22					
	0802/020217	2005 A 15	Outras entidades culturais			5.900,00		5.900,00		5.900,00	5.900,00	1.695,92	21.20					
	0802/020217	2008 A 18	Ciclos de Música / 25 Abril			18.000,00		18.000,00		18.000,00	18.000,00	3.534,17	59.90					
	0802/020220	2008 A 19	Publicidade			5.000,00		5.000,00		5.000,00	5.000,00	1.568,90	56.48					
	0802/020220	2008 A 19	Actividades de Dinamização Cultural			10.000,00		10.000,00		10.000,00	10.000,00	6.742,80	31.38					
	0802/020220	2008 A 21	Material Promocional			10.000,00		10.000,00		10.000,00	10.000,00	6.742,80	31.38					
2.5.2.	0802/040701	2004 A 101	Geminações - Actividades	OUTRA	100.0			2009/01/01	2009/12/31	1.333.804,00		1.333.804,00		1.333.804,00	1.333.804,00	96.937,01	37.47	
	0806/020220	2004 A 101	Festas do Concelho			41.500,00		41.500,00		41.500,00	41.500,00	28.378,74	68.38					
	0806/020220	2004 A 101	Trabalhos especializados			12.000,00		12.000,00		12.000,00	12.000,00	8.004,61	66.71					
	0806/020220	2004 A 102	Aluguer Pavilhões			10.000,00		10.000,00		10.000,00	10.000,00	8.004,61	66.71					
	0806/020217	2004 A 103	Publicidade			14.500,00		14.500,00		14.500,00	14.500,00	10.984,00	75.05					
	0806/020217	2004 A 104	Artigos honoríficos			3.000,00		3.000,00		3.000,00	3.000,00	267,63	8.92					
	0806/020217	2004 A 107	Tecas e Troféus			2.000,00		2.000,00		2.000,00	2.000,00	517,70	25.89					
	0806/020220	2009 A 10	PROMOÇÃO PARQUE ALMOUROZ			138.005,00		138.005,00		138.005,00	138.005,00	122.272,86	88.60					
	0806/020220	2009 A 10	Dinamização do Parque Ribeirinho			138.000,00		138.000,00		138.000,00	138.000,00	122.272,86	88.60					
	0806/020220	2009 A 11	Animação do Castelo de Almourol			5,00		5,00		5,00	5,00	122.272,86	88.60					
3.1.	0803/020107	2004	Desporto, recreio e lazer	OUTRA	100.0			2009/01/01	2009/12/31	399.310,00		399.310,00		399.310,00	399.310,00	346.453,39	86.76	
	0803/020107	2007 A 40	PISCINAS MUNICIPAIS			169.800,00		169.800,00		169.800,00	169.800,00	134.180,34	79.02					
	0803/020220	2007 A 40	Pessoal Técnico			4.800,00		4.800,00		4.800,00	4.800,00	4.800,00	100,00					
	0803/020109	2007 A 46	Controlo Qualidade Água			11.500,00		11.500,00		11.500,00	11.500,00	5.562,68	48,37					
	0803/020109	2007 A 45	Tratamentos Químicos			36.000,00		36.000,00		36.000,00	36.000,00	20.704,50	54,49					
	0803/020121	2007 A 44	Electricidade			45.000,00		45.000,00		45.000,00	45.000,00	41.969,99	93,27					
	0803/020121	2007 A 43	Manutenção			12.000,00		12.000,00		12.000,00	12.000,00	7.353,04	61,28					
	0803/020108	2007 A 42	Economato			1.000,00		1.000,00		1.000,00	1.000,00	680,54	68,05					
	0803/020109	2007 A 41	Gás			57.500,00		57.500,00		57.500,00	57.500,00	53.109,59	92,36					
	0803/020220	2007 A 2	Projectos e Eventos Desportivos			2.000,00		2.000,00		2.000,00	2.000,00	560,90	28,05					
4.1.	0803/040701	2007 A 9	Associações Desportivas do Concelho	OUTRA	100.0			2009/01/01	2009/12/31	5.000,00		5.000,00		5.000,00	5.000,00	5.000,00	100,00	
	0803/040701	2007 A 9	Associações Desportivas - Investimento			30.000,00		30.000,00		30.000,00	30.000,00	26.860,00	89,53					
	0803/080701	2007 A 14	Protocolos com outras entidades			5.000,00		5.000,00		5.000,00	5.000,00	5.000,00	100,00					
	0803/080701	2007 A 15	Protocolos com outras entidades			180.000,00		180.000,00		180.000,00	180.000,00	171.880,15	95,49					
	0803/020220	2007 A 35	Actividades AquaGym			12.505,00		12.505,00		12.505,00	12.505,00	7.972,00	63,75					
	0805/020225	2008 A 15	JUVENUTUDE & TEMPO LIVRE			10.000,00		10.000,00		10.000,00	10.000,00	7.972,00	79,72					
	0805/040701	2008 A 16	Ocupação Tempos Livres			2.500,00		2.500,00		2.500,00	2.500,00	7.972,00	79,72					
	0805/020121	2008 A 17	Protocolos com Associações			5,00		5,00		5,00	5,00	24,85	1,66					
	0805/020121	2008 A 17	Actividades de dinamização Juvenil			1.500,00		1.500,00		1.500,00	1.500,00	24,85	1,66					
	0805/020121	2008 A 17	Funções económicas			803.320,00		803.320,00		803.320,00	803.320,00	567.096,36	70,59					
4.2.	0101/100603	2007 A 29	Operações da dívida autárquica	OUTRA	100.0			2009/01/01	2009/12/31	434.000,00		434.000,00		434.000,00	434.000,00	417.893,61	96,29	
	0101/0300302	2007 A 17	Actividades de Sensibilização			300.000,00		300.000,00		300.000,00	300.000,00	298.432,28	99,48					
	0201/080501	2007 A 18	Outras funções			134.000,00		134.000,00		134.000,00	134.000,00	119.461,33	89,15					
	0201/080501	2007 A 18	Transferências entre administrações			316.820,00		316.820,00		316.820,00	316.820,00	136.202,75	42,99					
	0201/080501	2003 A 17	Operações da dívida autárquica			20.400,00		20.400,00		20.400,00	20.400,00	15.400,00	75,49					
	0201/080501	2003 A 18	Aborizitações			25.400,00		25.400,00		25.400,00	25.400,00	20.400,00	80,31					
	0201/080501	2003 A 19	Juros			27.000,00		27.000,00		27.000,00	27.000,00	17.800,00	65,93					
	0201/080501	2003 A 19	Transferências entre administrações			23.120,00		23.120,00		23.120,00	23.120,00	3.120,00	13,49					
	0201/080501	2003 A 20	Junta de Freguesia Atalaia			2.797.125,00		2.797.125,00		2.797.125,00	2.797.125,00	2.281.370,78	81,58					
	0201/080501	2003 A 20	Junta de Freguesia Moita do Norte			2.797.125,00		2.797.125,00		2.797.125,00	2.797.125,00	2.281.370,78	81,58					

ENTIDADE			EXECUÇÃO DO PLANO DE ACTIVIDADES MUNICIPAL										ANO CONTABILÍSTICO 2009				Página: 17	
MUNICÍPIO DE VILA NOVA DA BARQUINHA			Até ao mês de Apuramento															
OBJECTIVO	CÓDIGO DA CLASSIFIC. ECONÓMICA	CÓDIGO/ANO/TIPO/NÚMERO DO PROJ. ACÇÃO	DESCRIÇÃO	FORMA DE REALIZAÇÃO	FONTE DE FINANCIAMENTO			DATAS		MONTANTE PREVISTO		MONTANTE EXECUTADO		EXEC. FINAN. CEIRA ANUAL	EXEC. FINAN. CEIRA GLOBAL			
					AC	AA	PC	INICIO	FIM	ANOS SEQUINTE	TOTAL	ANOS ANTERIORES	ANO			TOTAL		
4.3.	0201/080501	05	2003 A 21	Junta de Freguesia Vila Nova Barquinha	OUTRA	100.0			2009/01/01	2009/12/31	20.400,00	20.400,00	17.900,00	17.900,00	87,75	87,75		
	0201/040701	01	2006 A 70	Associações de Municípios - Várias	OUTRA	100.0			2009/01/01	2009/12/31	15.000,00	15.000,00	5.952,43	5.952,43	39,68	39,68		
	0201/0405010302	01	2007 A 6	Respeito	OUTRA	100.0			2009/01/01	2009/12/31	5.500,00	5.500,00	2.550,62	2.550,62	46,37	46,37		
	0201/0405010301	02	2007 A 7	Comunidade Urbana Médio Tejo	OUTRA	100.0			2009/01/01	2009/12/31	50.000,00	50.000,00	39.827,58	39.827,58	79,66	79,66		
	0201/08010102	02	2007 A 13	Plano Actividades Comunidade Urbana	OUTRA	100.0			2009/01/01	2009/12/31	60.000,00	60.000,00	3.012,12	3.012,12	5,02	5,02		
	0201/08010102	01	2008 A 6	CDN - Contrato Programa	OUTRA	100.0			2009/01/01	2009/12/31	70.000,00	70.000,00	10.240,00	10.240,00	14,63	14,63		
				Diversas não especificadas	OUTRA	100.0			2009/01/01	2009/12/31	52.500,00	52.500,00	13.000,00	13.000,00	24,76	24,76		
	0201/040701	03	2007 A 30	Canil-Gatil Intermunicipal/ Manutenção	OUTRA	100.0			2009/01/01	2009/12/31	25.000,00	25.000,00	10.500,00	10.500,00	76,47	76,47		
	0201/080501	03	2007 A 31	Canil-Gatil Intermunicipal/ Obra	OUTRA	100.0			2009/01/01	2009/12/31	10.500,00	10.500,00	13.000,00	13.000,00	76,47	76,47		
	0201/020225	01	2008 A 5	Processos Judiciais	OUTRA	100.0			2009/01/01	2009/12/31	17.000,00	17.000,00	13.000,00	13.000,00	76,47	76,47		
					TOTAL GERAL .....					3.070.525,00	3.070.525,00	6.646,53	2.373.861,53	2.380.508,06	77,31	77,31		

#### Anteças

- a) Execução Financeira Anual = (Executado no Ano \* 100) / Previsto no Ano
- b) Execução Financeira Global = (Total Executado \* 100) / (Realizado em Anos Anteriores + Total Previsto)

O PRESIDENTE DO ORÇÃO EXECUTIVO

Em \_\_\_\_ de \_\_\_\_ de \_\_\_\_

ORÇÃO EXECUTIVO

Em \_\_\_\_ de \_\_\_\_ de \_\_\_\_

OBJETIVO	CÓDIGO DA CLASSIFIC. ECONÓMICA	CÓDIGO/ANO/TIPO/NÚMERO DO PROJ. ACÇÃO	DESCRIÇÃO	FORMA DE REALIZAÇÃO	FONTE DE FINANCIAMENTO			DATAS		MONTANTE PREVISTO			MONTANTE EXECUTADO			EXEC. EXECUTIVA FINAN. CEIRA, GLOBAL ANUAL % (a) % (b)
					FONTE DE FINANCIAMENTO			DATAS		MONTANTE PREVISTO			MONTANTE EXECUTADO			
					AC	AA	FC	INICIO	FIM	ANOS SEQUENTES	TOTAL	ANOS ANTERIORES	ANO	TOTAL	ANO	
01	0101	0601/070110	Educação Pré-Escolar 1º Ciclo	OUTRA	100.0			2009/01/01	2010/12/31	3.455.815,00	2.000.000,00	5.516.815,00	757.009,59	757.009,59	21.90	13.72
		0601/070107	Aquisição e manutenção equipamento escolar	OUTRA	100.0			2009/01/01	2010/12/31	3.032.800,00	1.900.000,00	4.932.800,00	643.009,59	643.009,59	21.20	13.04
		0601/07010305	Reabilitação e manutenção equipamento informático	OUTRA	65.0			2009/01/01	2010/12/31	21.700,00	100.000,00	121.700,00	1.541,50	1.541,50	7.10	1.27
		0601/07010305	Reabilitação edifícios escolares	OUTRA	35.0			2009/01/01	2010/12/31	35.000,00	25.000,00	60.000,00	32.738,79	32.738,79	93.54	54.56
		0601/07010305	Pré-primária de Tanques	PREPARETADA	100.0			2009/01/01	2010/12/31	163.000,00	25.000,00	188.000,00	3.809,47	3.809,47	2.34	2.03
		0601/07010305	Pré-primária Molta do Norte	PREPARETADA	100.0			2009/01/01	2010/12/31	8.100,00		8.100,00				
		0601/07010305	Centro Escolar Ciência Viva - Obra	PREPARETADA	30.0			2009/01/01	2010/12/31	400.000,00	150.000,00	550.000,00	158.948,34	158.948,34	39.74	28.90
		0601/07010305	Centro Escolar de Ciência Viva - Projecto	PREPARETADA	30.0			2009/01/01	2010/12/31	2.300.000,00	1.600.000,00	3.900.000,00	416.140,77	416.140,77	18.09	10.67
		0601/07010305	Ensino Básico 2º e 3º Ciclos	OUTRA	100.0			2007/01/01	2009/12/31	105.000,00	105.000,00	105.000,00	29.830,72	29.830,72	28.41	28.41
		0601/07010305	Manutenção das Escolas EB 2, 3	OUTRA	100.0			2008/01/01	2009/12/31	424.005,00	160.000,00	584.005,00	114.000,00	114.000,00	26.69	19.52
0102	0102	0601/07010305	Adaptação da EB 2,3 Praia do Ribatejo em Escola Básica Integrada - Obra	PREPARETADA	30.0			2008/01/01	2009/12/31	20.000,00	40.000,00	60.000,00				
		0601/070115	Integração da EB 2,3 Praia do Ribatejo em Escola Básica Integrada - Projecto	OUTRA	100.0			2008/01/01	2009/12/31	5.000,00		5.000,00				
		0601/070110	Centro de Ciência Viva - Concepção, equipamento e mobiliário	OUTRA	100.0			2009/01/01	2010/12/31	30.000,00	100.000,00	130.000,00				
		0601/070115	Projecto Remodelação Escola D. Maria II	OUTRA	100.0			2009/01/01	2010/12/31	10.000,00	100.000,00	110.000,00				
		0601/07010305	Remodelação da escola D. Maria II - Obra	PREPARETADA	85.0			2009/08/25	2011/12/31	114.000,00	20.000,00	134.000,00				
		0601/07010305	Aquisição de terrenos	OUTRA	100.0			2009/01/01	2009/12/31	250.000,00	5.000,00	255.000,00				
		0601/070101	Estudos e Projectos	OUTRA	100.0			2003/01/01	2009/12/31	5.000,00	5.000,00	5.000,00				
		0601/070115	Cultura Desporto e Tempos Livres	OUTRA	100.0			2008/01/01	2009/12/31	5.000,00	5.000,00	5.000,00				
		0602/070110	Cultura	OUTRA	100.0			2008/01/01	2009/12/31	1.503.785,57	1.848.179,20	3.351.964,77	809.250,12	809.250,12	53.82	24.14
		0602/070110	Mobiliário e equipamento para Centro Cultural Barquinha	PREPARETADA	100.0			2008/01/01	2009/12/31	263.770,57	1.646.375,20	1.910.149,77	67.767,59	67.767,59	25.69	3.55
0103	0103	0602/07010413	Anexo ao Centro de Interpretação - CTAAR	OUTRA	100.0			2008/01/01	2009/12/31	5.000,00	5.000,00	5.000,00				
		0602/070107	Equipamento Informático POSC	OUTRA	100.0			2008/01/01	2009/12/31	5.000,00	5.000,00	5.000,00				
		0602/070110	Fundo Bibliográfico	OUTRA	50.0			2008/01/01	2009/12/31	1.600,00	1.600,00	1.600,00				
		0602/070110	Mobiliário e equipamento para a Biblioteca VNB	OUTRA	50.0			2008/01/01	2009/12/31	10.000,00	10.000,00	10.000,00				
		0602/070110	Arquivo Histórico Municipal - Obra	OUTRA	100.0			2008/01/01	2009/12/31	15.000,00	15.000,00	15.000,00				
		0602/070107	Arquivo Histórico Municipal - Equipamento	PREPARETADA	50.0			2008/01/04	2009/12/31	30.000,00	10.000,00	40.000,00				
		0602/070110	Mercado das Artes	OUTRA	50.0			2009/01/01	2010/12/31	45.000,00	10.000,00	55.000,00				
		04/070110	Parque de Escultura	OUTRA	25.0			2009/01/01	2010/12/31	162.160,57	1.636.375,20	1.798.539,77	38.257,94	38.257,94	85.02	69.56
		04/07010301	Reabilitação do Antigo Edifício dos Paços do Concelho	PREPARETADA	25.0			2009/01/01	2010/12/31	37.500,00	500.000,00	537.500,00				
		04/07010413	Edifício Atelier Oficial complementar ao Centro de Artes	PREPARETADA	25.0			2009/01/01	2010/12/31	12.500,00	350.000,00	362.500,00				
0104	0104	04/07010413	Rectificação do Edifício da Hidráulica e Centro Cultural	PREPARETADA	25.0			2009/01/01	2010/12/31	15.000,00	60.000,00	75.000,00				
		04/07010404	Jardim das Aronáticas	PREPARETADA	25.0			2009/01/01	2010/12/31	18.750,00	100.000,00	118.750,00				
		04/07010404	Castelo de Almoural - Beneficência das muralhas interiores	PREPARETADA	25.0			2009/01/01	2010/12/31	4.285,65	92.857,40	97.143,05				
		04/07010305	Dinamização económica dos produtos (VNB) através da criação de estruturas de apoio ao Parque Urbano	PREPARETADA	25.0			2009/01/01	2010/12/31	51.684,45	288.283,71	339.968,16				
		04/07010413	Alojamento temporário para criadores	ADM. DIR.	25.0			2009/01/01	2010/12/31	8.333,33	66.666,67	75.000,00				
		04/070107	Rede Wireless e CCTV e implementação de um sistema audio/guías	OUTRA	25.0			2009/01/01	2010/12/31	2.500,00	90.000,00	92.500,00				
		04/070110	Ações de comunicação e marketing	OUTRA	25.0			2009/01/01	2010/12/31	2.500,00	40.000,00	42.500,00				
		0603/070115	Investimento e Tempos Livres	OUTRA	100.0			2008/01/01	2009/12/31	1.740.015,00	201.800,00	1.941.815,00	741.482,13	741.482,13	59.80	51.43
		0603/070101	Projecto para construção da Piscina de 25 metros	OUTRA	100.0			2008/01/01	2009/12/31	3.000,00	3.000,00	3.000,00				
		0603/07010302	Aquisição de terrenos	OUTRA	100.0			2008/01/01	2009/12/31	5.000,00	5.000,00	5.000,00				
0105	0105	0603/070111	Piscina coberta de 25 metros - Piscina Tejo	PREPARETADA	12.5			2008/01/01	2009/12/31	10.000,00	10.000,00	10.000,00				
		0603/070115	Aquisição de Equipamento	OUTRA	25.0			2008/01/01	2009/12/31	10.000,00	10.000,00	10.000,00				
		0603/070115	Novas Valências da Piscina de 25 metros	OUTRA	100.0			2008/01/01	2009/12/31	10.000,00	10.000,00	10.000,00				
		0603/070103	Manutenção de Espaços Desportivos	OUTRA	100.0			2006/01/01	2014/12/31	59.000,00	131.800,00	190.800,00				
		0603/070103	Projectos e Eventos Desportivos	OUTRA	100.0			2009/01/01	2009/12/31	5.000,00	5.000,00	5.000,00				
		0603/070103	Parque Desportivo Municipal e Zona Envolvente	OUTRA	100.0			2009/01/01	2009/12/31	2.000,00	2.000,00	2.000,00				
		04/07010404	Parque Desportivo Alameda	PREPARETADA	30.0			2009/01/01	2010/12/31	528.500,00	50.000,00	578.500,00	560.90	560.90	28.05	28.05
		0601/070115	Projecto	OUTRA	100.0			2009/01/01	2010/12/31	10.000,00	10.000,00	10.000,00	413.445,32	413.445,32	78.23	71.47
		04/070115	Projecto	OUTRA	100.0			2009/01/01	2009/12/31	10.000,00	10.000,00	10.000,00				
		04/070115	Projecto	OUTRA	100.0			2009/01/01	2009/12/31	10.000,00	10.000,00	10.000,00				
0106	0106	0601/070115	Investimento e Tempos Livres	OUTRA	100.0			2009/01/01	2009/12/31	1.740.015,00	201.800,00	1.941.815,00	741.482,13	741.482,13	59.80	51.43
		0603/070101	Projecto para construção da Piscina de 25 metros	OUTRA	100.0			2008/01/01	2009/12/31	3.000,00	3.000,00	3.000,00				
		0603/07010302	Aquisição de terrenos	OUTRA	100.0			2008/01/01	2009/12/31	5.000,00	5.000,00	5.000,00				
		0603/070111	Piscina coberta de 25 metros - Piscina Tejo	PREPARETADA	12.5			2008/01/01	2009/12/31	10.000,00	10.000,00	10.000,00				
		0603/070115	Aquisição de Equipamento	OUTRA	25.0			2008/01/01	2009/12/31	10.000,00	10.000,00	10.000,00				
		0603/070115	Novas Valências da Piscina de 25 metros	OUTRA	100.0			2006/01/01	2014/12/31	59.000,00	131.800,00	190.800,00				
		0603/070103	Manutenção de Espaços Desportivos	OUTRA	100.0			2009/01/01	2009/12/31	5.000,00	5.000,00	5.000,00				
		0603/070103	Parque Desportivo Municipal e Zona Envolvente	OUTRA	100.0			2009/01/01	2009/12/31	2.000,00	2.000,00	2.000,00				
		04/07010404	Parque Desportivo Alameda	PREPARETADA	30.0			2009/01/01	2010/12/31	528.500,00	50.000,00	578.500,00	560.90	560.90	28.05	28.05
		04/070115	Projecto	OUTRA	100.0			2009/01/01	2009/12/31	10.000,00	10.000,00	10.000,00	413.445,32	413.445,32	78.23	71.47
0107	0107	0601/070115	Investimento e Tempos Livres	OUTRA	100.0			2009/01/01	2009/12/31	1.740.015,00	201.800,00	1.941.815,00	741.482,13	741.482,13	59.80	51.43
		0603/070101	Projecto para construção da Piscina de 25 metros	OUTRA	100.0			2008/01/01	2009/12/31	3.000,00	3.000,00	3.000,00				
		0603/07010302	Aquisição de terrenos	OUTRA	100.0			2008/01/01	2009/12/31	5.000,00	5.000,00	5.000,00				
		0603/070111	Piscina coberta de 25 metros - Piscina Tejo	PREPARETADA	12.5			2008/01/01	2009/12/31	10.000,00	10.000,00	10.000,00				
		0603/070115	Aquisição de Equipamento	OUTRA	25.0			2008/01/01	2009/12/31	10.000,00	10.000,00	10.000,00				
		0603/070115	Novas Valências da Piscina de 25 metros	OUTRA	100.0			2006/01/01	2014/12/31	59.000,00	131.800,00	190.800,00				
		0603/070103	Manutenção de Espaços Desportivos	OUTRA	100.0			2009/01/01	2009/12/31	5.000,00	5.000,00	5.000,00				
		0603/070103	Parque Desportivo Municipal e Zona Envolvente	OUTRA	100.0			2009/01/01	2009/12/31	2.000,00	2.000,00	2.000,00				
		04/07010404	Parque Desportivo Alameda	PREPARETADA	30.0			2009/01/01	2010/12/31	528.500,00	50.000,00	578.500,00	560.90	560.90	28.05	28.05
		04/070115	Projecto	OUTRA	100.0			2009/01/01	2009/12/31	10.000,00	10.000,00	10.000,00	413.445,32	413.445,32	78.23	71.47

OBJETIVO	CÓDIGO DA CLASSIFIC. ECONÓMICA	CÓDIGO/ANO/TIPO/NÚMERO DO PROJ. ACÇÃO	DESCRIÇÃO	FORMA DE REALIZAÇÃO	FONTE DE FINANCIAMENTO			DATAS		MONTANTE PREVISTO			MONTANTE EXECUTADO			EXEC. EXEC. FINAN. CETERA ANUAL % (a) % (b)
					AC	AA	FC	INÍCIO	FIM	ANO	ANOS SEQUENTES	TOTAL	ANOS ANTERIORES	ANO	TOTAL	
03	0301	01	JUVENUDE E TEMPOS LIVRES Ocupação Tempos Livres Protocolos com Associações Actividades de dinamização Juvenil Remodelação Balneários e construção Bancadas do Campo de Jogos Atalaia Aquisição equipamento Piscinas Municipais Acção Social Comparticipação no âmbito das Parcerias da Acção Social Apoios complementares Comissão de Protecção da Criança e Jovens Apoio Técnico/Jurídico Actividades da CPJC Material de Escritório Comunicações Material Informático Actividades de Apoio à 3ª Idade Actividades de Apoio à Terceira Idade OUTROS APOIOS SOCIAIS Outros Apoios Sociais Apoio a carenciados Protocolos com IPSS's / Equipamento Saúde Reabilitação Edifícios e Arranjos Exteriores dos Postos Médicos do Concelho	OUTRA OUTRA OUTRA EMPREGADA OUTRA 												



OBJECTIVO	CÓDIGO DA CLASSIFIC. ECONOMICA	CÓDIGO/ANO/TIPO/NUMERO DO PROJ. ACCÃO	DESCRIÇÃO	FORMA DE REALIZAÇÃO	FONTE DE FINANCIAMENTO			DATAS		MONTANTE PREVISTO			MONTANTE EXECUTADO		EXEC. FUNDAÇÃO CEFRA ANUAL GLOBAL	EXEC. FUNDAÇÃO CEFRA ANUAL GLOBAL	
					AC	AA	FC	INICIO	FIM	ANO	ANOS SEQUINTEIS	TOTAL	ANOS ANTERIORES	ANO			
A TRANSFERIR ...																	
0505	0201/07010301	02	2002 I 62	Edifícios comarcários	EMPREITADA	100.0			2009/01/01	2009/12/31	99.510,00	30.000,00	129.510,00	32.574,34	32.73	25.15	25.15
	0201/07010301	04	2002 I 64	Recuperação/Beneficiação de Edifícios Camarários	EMPREITADA	100.0			2009/01/01	2009/12/31	15.000,00	15.000,00	15.000,00	624,48	4.16	4.16	
	0201/07010301	06	2003 I 26	Oficinas/Estaleiro	OUTRA	100.0			2009/01/01	2009/12/31	7.500,00	7.500,00	7.500,00	2.350,66	31.34	31.34	
	0201/07010301	07	2008 I 2	Projecto Remodelação do Edifício Paços do Concelho	OUTRA	100.0			2009/01/01	2009/12/31	5,00	5,00	5,00				
	0201/07010301	08	2008 I 3	Beneficiação do Edifício Paços do Concelho	OUTRA	100.0		70.0	2009/01/01	2009/12/31	17.000,00	17.000,00	17.000,00				
66	0201/07010301	01	2008 I 12	Preparação do QREN-2007/2013-Estudios e Projectos	EMPREITADA	30.0			2009/01/01	2009/12/31	5,00	5,00	5,00				
6601	0603/07010402	01	2002 I 66	Rede de esgotos	OUTRA	100.0			2009/01/01	2009/12/31	313.191,00	60.000,00	373.191,00	114.164,40	36.45	30.59	32.89
	0603/07010402	10	2005 I 10	Beneficiação da Rede de Esgotos	OUTRA	100.0			2009/01/01	2009/12/31	34.595,00	34.595,00	34.595,00	114.164,40	36.45	30.59	32.89
6602	0603/07010301	11	2005 I 10	Execução Esgotos Pluviais Concelho	EMPREITADA	100.0			2009/01/01	2009/12/31	8.500,00	8.500,00	8.500,00	114.164,40	36.45	30.59	32.89
	0603/07010301	02	2007 I 16	Esgotos Pluviais - Projectos	EMPREITADA	100.0			2009/01/01	2009/12/31	3.000,00	3.000,00	3.000,00	2.668,08	31.39	31.39	2.500,00
6602	0603/07010301	01	2008 I 15	Projectos de Colectores de Esgotos Domésticos	OUTRA	100.0			2009/01/01	2009/12/31	5,00	5,00	5,00	1.951,31	61.71	61.71	1.951,31
	0604/07010100	04	2002 I 77	Resíduos Sólidos	OUTRA	100.0			2009/01/01	2009/12/31	20.000,00	20.000,00	20.000,00	5.880,00	29.40	29.40	5.880,00
6602	0604/07010100	04	2002 I 77	Aquisição Equipamento para Recolha	OUTRA	100.0			2009/01/01	2009/12/31	3.000,00	3.000,00	3.000,00	2.724,00	90.80	90.80	2.724,00
	0604/07010100	02	2005 I 18	Deposição Resíduos Sólidos	OUTRA	100.0			2009/01/01	2009/12/31	15.000,00	15.000,00	15.000,00	101.044,01	36.26	29.83	101.044,01
6602	0604/07010100	02	2005 I 18	Estudos, Projectos e Accões de Sensibilização	OUTRA	100.0			2009/01/01	2009/12/31	258.686,00	50.000,00	308.686,00	4.104,00	27.36	27.36	4.104,00
	0604/07010100	02	2005 I 18	Segurança e Ordem Publica	OUTRA	100.0			2009/01/01	2009/12/31	5.000,00	5.000,00	5.000,00	96.337,01	37.47	37.47	96.337,01
6602	0604/07010100	02	2005 I 18	Proteção civil e luta contra Incêndios	OUTRA	100.0			2009/01/01	2009/12/31	60.005,00	60.005,00	60.005,00	32.500,00	54.16	54.16	32.500,00
	0604/07010100	02	2005 I 18	Equipamento para Serviço Municipal de Protecção Civil	OUTRA	100.0			2009/01/01	2009/12/31	50.000,00	50.000,00	50.000,00	32.500,00	54.16	54.16	32.500,00
6602	0604/07010100	02	2005 I 18	Apóio à Vertente Operativa	OUTRA	100.0			2009/01/01	2009/12/31	10.000,00	10.000,00	10.000,00	32.500,00	65.00	65.00	32.500,00
	0604/07010100	02	2005 I 18	Aquisição Equipamento nOperacional B.V.B.V.M.B.	OUTRA	100.0			2009/01/01	2009/12/31	50.000,00	50.000,00	50.000,00	32.500,00	65.00	65.00	32.500,00
6602	0602/07010100	01	2002 I 84	Abastecimento de Água	OUTRA	100.0			2009/01/01	2009/12/31	402.035,00	938.000,00	1.340.035,00	228.663,73	57.13	17.24	228.663,73
	0602/07010100	02	2002 I 85	Aquisição/Recuperação de contadores de Água	OUTRA	100.0			2009/01/01	2009/12/31	68.515,00	100.000,00	168.515,00	40.847,84	59.62	24.24	40.847,84
6602	0602/07010100	06	2002 I 88	Reparação/Conservação Rede Geral de Água	OUTRA	100.0			2009/01/01	2009/12/31	15.000,00	40.000,00	55.000,00	9.623,16	17.50	17.50	9.623,16
	0602/07010100	06	2002 I 88	Cadastro das Redes Água (concurso)	OUTRA	100.0			2009/01/01	2009/12/31	40.000,00	50.000,00	90.000,00	28.704,58	31.89	31.89	28.704,58
6602	0602/07010100	07	2003 I 39	Conservação de depósitos de Água	OUTRA	100.0			2009/01/01	2009/12/31	5,00	5,00	5,00				5,00
	0602/07010100	07	2003 I 39	Plano director remodelação das redes de água/estudos e Projectos	OUTRA	100.0			2009/01/01	2009/12/31	5,00	5,00	5,00				5,00
6602	0602/07010406	01	2006 I 11	Reforço do Abastecimento de Água ao Outeiro / Linhas	EMPREITADA	100.0			2009/01/01	2009/12/31	7.000,00	7.000,00	7.000,00				7.000,00
	0602/07010406	01	2009 I 5	Aquisição equipamento para rede de água	OUTRA	100.0			2009/01/01	2009/12/31	6.500,00	10.000,00	16.500,00	2.520,00	38.77	15.27	2.520,00
6602	0806/07010100	01	2002 I 91	Parque Almoural	OUTRA	100.0			2009/01/01	2009/12/31	383.595,00	800.000,00	1.183.595,00	188.815,89	62.21	17.11	188.815,89
	0806/07010100	01	2002 I 91	Aquisição de terrenos	OUTRA	100.0			2009/01/01	2009/12/31	25.000,00	30.000,00	55.000,00	52.082,53	46.30	5.97	52.082,53
6602	0806/07010303	0102	2002 I 94	Projectos - Parque Almoural	OUTRA	100.0			2009/01/01	2009/12/31	31.000,00	31.000,00	31.000,00	12.000,00	38.71	38.71	12.000,00
	0806/07010303	0107	2002 I 99	Centro Náutico de Vila Nova da Barquinha	EMPREITADA	100.0			2009/01/01	2009/12/31	36.500,00	36.500,00	36.500,00	36.482,53	99.95	99.95	36.482,53
6602	0806/07010303	0108	2002 I 99	Percursos Ribeirinhos	EMPREITADA	100.0			2009/01/01	2009/12/31	20.000,00	730.000,00	750.000,00	3.600,00	18.00	0.48	3.600,00
	0806/07010303	04	2003 I 61	Zona Envolvente ao Castelo de Almoural - 2ª fase - Arranjos Paisagísticos, Iluminação, Caixs Almoural e Rampas	EMPREITADA	100.0		70.0	2009/01/01	2009/12/31	25.000,00	25.000,00	25.000,00				25.000,00
6602	0806/07010408	11	2003 I 63	Sinalização Turística do Concelho	OUTRA	25.0		50.0	2008/01/01	2011/12/31	28.000,00	40.000,00	68.000,00	14.460,50	51.64	21.27	14.460,50
	0806/07010408	11	2003 I 63	PROTECÇÃO FAUQUZ ALMOURAL	OUTRA	100.0			2009/01/01	2009/12/31	138.005,00	138.005,00	138.005,00	122.272,86	88.60	88.60	122.272,86
6602	0806/07010408	11	2003 I 63	Dinamização do Parque Ribeirinho	OUTRA	100.0			2009/01/01	2009/12/31	138.000,00	138.000,00	138.000,00	122.272,86	88.60	88.60	122.272,86
	0806/07010408	11	2003 I 63	Animação do Castelo de Almoural	OUTRA	100.0			2009/01/01	2009/12/31	5,00	5,00	5,00				5,00
6602	0806/07010408	11	2003 I 63	Indústria	OUTRA	100.0			2009/01/01	2009/12/31	30.015,00	30.015,00	30.015,00	60.015,00			60.015,00
	0806/07010408	11	2003 I 63	Elaboração de projectos de execução - Zona Industrial	OUTRA	100.0			2009/01/01	2009/12/31	30.000,00	30.000,00	30.000,00	60.015,00			60.015,00
6602	0806/07010408	11	2003 I 63	Projecto - base ampliação Parque Empresarial de VNH	OUTRA	100.0			2009/01/01	2009/12/31	30.000,00	30.000,00	30.000,00	60.015,00			60.015,00
	0806/07010408	11	2003 I 63	Obra ampliação do Parque Empresarial de VNH	EMPREITADA	100.0			2009/01/01	2009/12/31	5,00	5,00	5,00				5,00
6602	0806/07010408	11	2003 I 63	Centro de Apoio à Actividade Empresarial e Sínio de Empresas	OUTRA	100.0			2009/01/01	2009/12/31	10,00	10,00	10,00				10,00
	0806/07010408	11	2003 I 63	Projecto	OUTRA	100.0			2009/01/01	2009/12/31	5,00	5,00	5,00				5,00
6602	0806/07010408	11	2003 I 63	Obra	EMPREITADA	100.0			2009/01/01	2009/12/31	5,00	5,00	5,00				5,00
	0806/07010408	11	2003 I 63	Transportes e Comunicações	EMPREITADA	100.0			2009/01/01	2009/12/31	5,00	5,00	5,00				5,00
6602	0806/07010408	11	2003 I 63	Transportes e Comunicações	EMPREITADA	100.0			2009/01/01	2009/12/31	5,00	5,00	5,00				5,00
	0806/07010408	11	2003 I 63	Transportes e Comunicações	EMPREITADA	100.0			2009/01/01	2009/12/31	5,00	5,00	5,00				5,00
6602	0806/07010408	11	2003 I 63	Transportes e Comunicações	EMPREITADA	100.0			2009/01/01	2009/12/31	5,00	5,00	5,00				5,00
	0806/07010408	11	2003 I 63	Transportes e Comunicações	EMPREITADA	100.0			2009/01/01	2009/12/31	5,00	5,00	5,00				5,00
6602	0806/07010408	11	2003 I 63	Transportes e Comunicações	EMPREITADA	100.0			2009/01/01	2009/12/31	5,00	5,00	5,00				5,00
	0806/07010408	11	2003 I 63	Transportes e Comunicações	EMPREITADA	100.0			2009/01/01	2009/12/31	5,00	5,00	5,00				5,00
6602	0806/07010408	11	2003 I 63	Transportes e Comunicações	EMPREITADA	100.0			2009/01/01	2009/12/31	5,00	5,00	5,00				5,00
	0806/07010408	11	2003 I 63	Transportes e Comunicações	EMPREITADA	100.0			2009/01/01	2009/12/31	5,00	5,00	5,00				5,00
6602	0806/07010408	11	2003 I 63	Transportes e Comunicações	EMPREITADA	100.0			2009/01/01	2009/12/31	5,00	5,00	5,00				5,00
	0806/07010408	11	2003 I 63	Transportes e Comunicações	EMPREITADA	100.0			2009/01/01	2009/12/31	5,00	5,00	5,00				5,00
6602	0806/07010408	11	2003 I 63	Transportes e Comunicações	EMPREITADA	100.0			2009/01/01	2009/12/31	5,00	5,00	5,00				5,00
	0806/07010408	11	2003 I 63	Transportes e Comunicações	EMPREITADA	100.0			2009/01/01	2009/12/31	5,00	5,00	5,00				5,00
6602	0806/07010408	11	2003 I 63	Transportes e Comunicações	EMPREITADA	100.0			2009/01/01	2009/12/31	5,00	5,00	5,00				5,00
	0806/07010408	11	2003 I 63	Transportes e Comunicações	EMPREITADA	100.0			2009/01/01	2009/12/31	5,00	5,00	5,00				5,00
6602	0806/07010408	11	2003 I 63	Transportes e Comunicações	EMPREITADA	100.0			2009/01/01	2009/12/31	5,00	5,00	5,00				5,00
	0806/07010408	11	2003 I 63	Transportes e Comunicações	EMPREITADA	100.0			2009/01/01	2009/12/31	5,00	5,00	5,00				5,00
6602	0806/07010408	11	2003 I 63	Transportes e Comunicações	EMPREITADA	100.0			2009/01/01	2009/12/31	5,00	5,00	5,00				5,00
	0806/07010408	11	2003 I 63	Transportes e Comunicações	EMPREITADA	100.0			2009/01/01	2009/12/31	5,00	5,00	5,00				5,00
6602	0806/07010408	11	2003 I 63	Transportes e Comunicações	EMPREITADA	100.0			2009/01/01	2009/12/31	5,00	5,00	5,00				5,00
	0806/07010408																

OBJETIVO	CÓDIGO DA CLASSIFIC. ECONÓMICA	CÓDIGO/ANO/TIPO/NÚMERO DO PROJ. ACÇÃO	DESCRIÇÃO	FORMA DE REALIZAÇÃO	FONTE DE FINANCIAMENTO			DATAS		MONTANTE PREVISTO			MONTANTE EXECUTADO		EXEC. ANUAL GLOBAL	EXEC. ANUAL CÉLERA	EXEC. ANUAL GLOBAL
					FONTE DE FINANCIAMENTO			DATAS		MONTANTE PREVISTO			MONTANTE EXECUTADO				
					AC	AA	FC	INÍCIO	FIM	ANO	ANOS SEQUENTES	TOTAL	ANOS ANTERIORES	ANO			
0901	04/07010401	05	Rede Viária e Sinalização Transformação em arruamento do troço da E.M.3- Barquinha Ruas da zona antiga da Moita do Norte Aquisição de terrenos Beneficição de Estradas e Arruamentos do Concelho Aquisição/reparação de sinalização/mobiliário urbano Projectos de execução de arruamentos no Concelho Revisões Aquisição de terrenos junto à Igreja Matriz e Cemitério de Atalaia Estudo para o desenvolvimento dos transportes escolares e públicos no Concelho VNB Transportes Rodoviários Aquisição viaturas e máquinas Viaturas ligeiras Reparação de viaturas Viatura de limpeza urbana Autocarro de passageiros Ligeiro de passageiros de 9 lugares Protecção do meio ambiente e conservação da natureza Parques e jardins Criação e conservação de zonas de lazer no concelho Outras intervenções Aquisição e manutenção de equipamento dos parques infantis Parque de Lazer da Praia do Ribatejo Projecto Obra Parque de Lazer da Encosta da Capela Projecto Obra	EMPREITADA EMPREITADA OUTRA EMPREITADA OUTRA													

OBJECTIVO ORÇAMENTAL	CÓDIGO DA CLASSIFIC. ECONÓMICA	CÓDIGO/ANO/TIPO/NÚMERO DO PROJ. ACÇÃO	DESCRIÇÃO	FORMA DE REALIZAÇÃO	FONTE DE FINANCIAMENTO		DATAS		MONTANTE PREVISTO		MONTANTE EXECUTADO		EXEC. FINAN. C/PA ANUAL GLOBAL	
					AC	AA	FC	INÍCIO	FIN	ANOS SEQUENTES	TOTAL	ANOS ANTERIORES	ANO	TOTAL
								A TRANSFERIR ...		10.427.591,57	6.827.906,20	17.255.497,77	3.308.762,01	3.308.762,01
1602	0201/080501	2003 A 17	Junta de Freguesia Alameda	OUTRA	100.0			2009/01/01	2009/12/31	20.400,00	20.400,00		15.400,00	75,49
	0201/080501	2003 A 18	Junta de Freguesia Moita do Norte	OUTRA	100.0			2009/01/01	2009/12/31	25.400,00	25.400,00		20.400,00	80,31
	0201/080501	2003 A 19	Junta de Freguesia Praia do Ribatejo	OUTRA	100.0			2009/01/01	2009/12/31	27.000,00	27.000,00		17.800,00	65,93
	0201/080501	2003 A 20	Junta de Freguesia Paços	OUTRA	100.0			2009/01/01	2009/12/31	23.120,00	23.120,00		3.120,00	13,49
	0201/080501	2003 A 21	Junta de Freguesia Vila Nova Barquinha	OUTRA	100.0			2009/01/01	2009/12/31	20.400,00	20.400,00		17.900,00	87,75
1603	0201/080501	2007 A 13	Instituições	OUTRA	100.0			2009/01/01	2009/12/31	87.500,00	87.500,00		16.012,12	18,30
	0201/080501	2007 A 14	Plano Actividades Comunitárias Urbanas	OUTRA	100.0			2009/01/01	2009/12/31	60.000,00	60.000,00		3.012,12	5,02
	0201/080501	2007 A 15	Canil-Gatil Intercomunitária/ Obra	OUTRA	100.0			2009/01/01	2009/12/31	10.500,00	10.500,00		13.000,00	76,47
	0201/080501	2007 A 16	Processos Judiciais	OUTRA	100.0			2009/01/01	2009/12/31	17.000,00	17.000,00		5.000,00	99,90
	0201/080501	2007 A 17	Associações	OUTRA	100.0			2009/01/01	2009/12/31	5.005,00	5.005,00		5.000,00	100,00
1701	0201/080501	2008 A 6	Protocolos com outras Entidades	OUTRA	100.0			2009/01/01	2009/12/31	5.000,00	5.000,00		5.000,00	100,00
	0201/080501	2008 A 7	Sociedades Públicas	OUTRA	100.0			2009/01/01	2009/12/31	5,00	5,00		5,00	100,00
	0201/080501	2008 A 8	Actividades Culturais	OUTRA	100.0			2009/01/01	2009/12/31	70.000,00	70.000,00		10.240,00	14,63
	0201/080501	2008 A 9	Ciclos de Música / 25 Abril	OUTRA	100.0			2009/01/01	2009/12/31	70.000,00	70.000,00		10.240,00	14,63
	0201/080501	2008 A 10	Publicidade	OUTRA	100.0			2009/01/01	2009/12/31	90.400,00	90.400,00	6.646,53	53.180,60	59,39
1702	0802/020220	2007 A 34	Actividades de Dinamização Cultural	OUTRA	100.0			2009/01/01	2009/12/31	5.900,00	5.900,00		3.534,17	59,90
	0802/020220	2007 A 35	Material Promocional	OUTRA	100.0			2009/01/01	2009/12/31	18.000,00	18.000,00		10.166,27	56,48
	0802/020220	2007 A 36	Geminções - Actividades	OUTRA	100.0			2009/01/01	2009/12/31	5.000,00	5.000,00		1.568,90	31,38
	0802/020220	2007 A 37	Outras Actividades	OUTRA	100.0			2009/01/01	2009/12/31	10.000,00	10.000,00		6.742,80	67,43
	0802/020220	2007 A 38	Festas do Concelho	OUTRA	100.0			2009/01/01	2009/12/31	10.000,00	10.000,00		1.089,72	10,90
1901	0806/020220	2004 A 101	Trabalhos especializados	OUTRA	100.0			2009/01/01	2009/12/31	41.500,00	41.500,00	6.646,53	28.378,74	72,75
	0806/020220	2004 A 102	Aluguer Pavilhões	OUTRA	100.0			2009/01/01	2009/12/31	12.000,00	12.000,00		8.004,61	66,71
	0806/020220	2004 A 103	Publicidade	OUTRA	100.0			2009/01/01	2009/12/31	10.000,00	10.000,00		8.704,80	87,05
	0806/020220	2004 A 104	Artigos honoríficos	OUTRA	100.0			2009/01/01	2009/12/31	14.500,00	14.500,00	6.646,53	10.884,00	75,06
	0806/020220	2004 A 105	Taças e Troféus	OUTRA	100.0			2009/01/01	2009/12/31	3.000,00	3.000,00		267,63	8,92
2001	0101/03010302	2007 A 17	Operações da dívida autárquica	OUTRA	100.0			2009/01/01	2009/12/31	2.000,00	2.000,00		517,70	25,89
	0101/03010302	2007 A 18	Aborizações	OUTRA	100.0			2009/01/01	2009/12/31	434.000,00	434.000,00		417.893,61	96,29
	0101/03010302	2007 A 19	Juros	OUTRA	100.0			2009/01/01	2009/12/31	300.000,00	300.000,00		417.893,61	96,29
	0101/03010302	2007 A 20	Aquisição de Bens	OUTRA	100.0			2009/01/01	2009/12/31	300.000,00	300.000,00		298.432,28	99,48
	0101/03010302	2007 A 21	Energia Eléctrica	OUTRA	100.0			2009/01/01	2009/12/31	134.000,00	134.000,00		119.461,33	89,15
2201	0201/020201	2004 A 38	Energia Eléctrica	OUTRA	100.0			2009/01/01	2009/12/31	504.800,00	504.800,00		444.150,72	87,99
	0201/020201	2004 A 39	Iluminação Pública	OUTRA	100.0			2009/01/01	2009/12/31	155.000,00	155.000,00		138.130,23	89,12
	0201/020201	2004 A 40	FISCALIA MUNICIPAL	OUTRA	100.0			2009/01/01	2009/12/31	155.000,00	155.000,00		138.130,23	89,12
	0201/020201	2004 A 41	Personal Técnico	OUTRA	100.0			2009/01/01	2009/12/31	155.000,00	155.000,00		138.130,23	89,12
	0201/020201	2004 A 42	Controlo Qualidade Água	OUTRA	100.0			2009/01/01	2009/12/31	155.000,00	155.000,00		138.130,23	89,12

Handwritten signature and initials.



ENTIDADE		EXECUÇÃO DAS GRANDES OPÇÕES DO PLANO - FUNCIOMAL PLANO		ANO CONTABILÍSTICO 2009	
MUNICÍPIO DE VILA BOVA DA BARQUEIRA				Página : 6	

OBJETIVO DA CLASSIFIC. ECONOMICA	CÓDIGO DA CLASSIFIC. ECONOMICA	CÓDIGO ANO/TIPO/NÚMERO DO PROJ. ACÇÃO	DESCRIÇÃO	FORMA DE REALIZAÇÃO	FONTE DE FINANCIAMENTO			DATAS			MONTANTE PREVISTO			MONTANTE EXECUTADO			EXEC. FINAN. CEIRA ANUAL GLOBAL	EXEC. GLOBAL
					AC	AA	FC	INICIO	FIM	A TRANSPORTAR ...	ANO	ANOS SEQUENTES	TOTAL	ANOS ANTERIORES	ANO	TOTAL		
2202	01	0101	ACTIVIDADES DESENVOLVIMENTO CURRICULAR	OUTRA	100.0			2009/01/01	2009/12/31	A TRANSPORTAR ...	11.857.766,57	6.827.906,20	18.685.672,77	5.646,53	4.445.692,59	4.452.339,12	66.635,12	80,86
					100.0			2009/01/01	2009/12/31		82.400,00				66.635,12	66.635,12	26.022,72	72,29
					100.0			2009/01/01	2009/12/31		36.000,00				26.022,72	26.022,72	18.500,00	90,69
					100.0			2009/01/01	2009/12/31		20.400,00				20.400,00	20.400,00	22.102,40	85,01
					100.0			2009/01/01	2009/12/31		26.000,00				26.000,00	26.000,00	144.468,56	94,61
					100.0			2009/01/01	2009/12/31		152.704,00				152.704,00	152.704,00	144.468,56	94,61
					100.0			2009/01/01	2009/12/31		152.704,00				152.704,00	152.704,00	144.468,56	94,61
					100.0			2009/01/01	2009/12/31		3.000,00				3.000,00	3.000,00	2.924,64	94,15
					100.0			2009/01/01	2009/12/31		2.000,00				2.000,00	2.000,00	533,14	26,66
					100.0			2009/01/01	2009/12/31		25.000,00				25.000,00	25.000,00	24.764,90	99,06
2203	01	0102	ACTIVIDADES DESENVOLVIMENTO CURRICULAR	OUTRA	100.0			2009/01/01	2009/12/31	A TRANSPORTAR ...	50,00				50,00	50,00	23.993,42	99,97
					100.0			2009/01/01	2009/12/31		50,00				50,00	50,00	10.348,76	97,63
					100.0			2009/01/01	2009/12/31		319.750,00				319.750,00	319.750,00	231.473,70	97,34
					100.0			2009/01/01	2009/12/31		237.800,00				237.800,00	237.800,00	231.473,70	97,34
					100.0			2009/01/01	2009/12/31		23.600,00				23.600,00	23.600,00	23.156,60	98,12
					100.0			2009/01/01	2009/12/31		14.500,00				14.500,00	14.500,00	14.471,69	99,80
					100.0			2009/01/01	2009/12/31		12.500,00				12.500,00	12.500,00	12.491,16	99,93
					100.0			2009/01/01	2009/12/31		3.900,00				3.900,00	3.900,00	3.870,87	99,25
					100.0			2009/01/01	2009/12/31		3.400,00				3.400,00	3.400,00	2.446,24	71,95
					100.0			2009/01/01	2009/12/31		4.200,00				4.200,00	4.200,00	3.949,99	94,05
2301	01	0103	ACTIVIDADES DESENVOLVIMENTO CURRICULAR	OUTRA	100.0			2009/01/01	2009/12/31	A TRANSPORTAR ...	50,00				50,00	50,00	23.993,42	99,97
					100.0			2009/01/01	2009/12/31		50,00				50,00	50,00	10.348,76	97,63
					100.0			2009/01/01	2009/12/31		319.750,00				319.750,00	319.750,00	231.473,70	97,34
					100.0			2009/01/01	2009/12/31		237.800,00				237.800,00	237.800,00	231.473,70	97,34
					100.0			2009/01/01	2009/12/31		23.600,00				23.600,00	23.600,00	23.156,60	98,12
					100.0			2009/01/01	2009/12/31		14.500,00				14.500,00	14.500,00	14.471,69	99,80
					100.0			2009/01/01	2009/12/31		12.500,00				12.500,00	12.500,00	12.491,16	99,93
					100.0			2009/01/01	2009/12/31		3.900,00				3.900,00	3.900,00	3.870,87	99,25
					100.0			2009/01/01	2009/12/31		3.400,00				3.400,00	3.400,00	2.446,24	71,95
					100.0			2009/01/01	2009/12/31		4.200,00				4.200,00	4.200,00	3.949,99	94,05
2302	01	0104	ACTIVIDADES DESENVOLVIMENTO CURRICULAR	OUTRA	100.0			2009/01/01	2009/12/31	A TRANSPORTAR ...	50,00				50,00	50,00	23.993,42	99,97
					100.0			2009/01/01	2009/12/31		50,00				50,00	50,00	10.348,76	97,63
					100.0			2009/01/01	2009/12/31		319.750,00				319.750,00	319.750,00	231.473,70	97,34
					100.0			2009/01/01	2009/12/31		237.800,00				237.800,00	237.800,00	231.473,70	97,34
					100.0			2009/01/01	2009/12/31		23.600,00				23.600,00	23.600,00	23.156,60	98,12
					100.0			2009/01/01	2009/12/31		14.500,00				14.500,00	14.500,00	14.471,69	99,80
					100.0			2009/01/01	2009/12/31		12.500,00				12.500,00	12.500,00	12.491,16	99,93
					100.0			2009/01/01	2009/12/31		3.900,00				3.900,00	3.900,00	3.870,87	99,25
					100.0			2009/01/01	2009/12/31		3.400,00				3.400,00	3.400,00	2.446,24	71,95
					100.0			2009/01/01	2009/12/31		4.200,00				4.200,00	4.200,00	3.949,99	94,05



OBJECTIVO	CÓDIGO DA CLASSIFIC. ECONÓMICA	CÓDIGO/ANO/TIPO/NÚMERO DO PROJ. ACÇÃO	DESCRIÇÃO	FORMA DE REALIZAÇÃO	FUNTE DE FINANCIAMENTO			DATAS		MONTANTE PREVISTO				MONTANTE EXECUTADO				EXER. FINAN. C/PA		EXER. FINAN. C/PA	
					AC	AA	FC	INICIO	FIM	ANO	ANOS SEQUENTES	TOTAL	ANOS ANTERIORES	ANO	TOTAL	ANUAL	GLOBAL				
									A TRANSFERIR ...	12.379.820,57	6.827.906,20	19.207.726,77	6.646,53	4.922.569,34	4.923.214,87	1.507,33	57,97	57,97	57,97		
2303	0803/01030503	0212	DMDS - Desporto	OUTRA	100,0			2009/01/01	2009/12/31	2.600,00	2.600,00				1.507,33	1.507,33	57,97	57,97	57,97	57,97	
	0804/01030503	0213	DMDS - Saúde e Solidariedade Social	OUTRA	100,0			2009/01/01	2009/12/31	4.000,00	4.000,00				4.753,69	99,04	99,04	99,04	99,04	99,04	
	0304/01030503	02	DMAP - Serviço Informática	OUTRA	100,0			2009/01/01	2009/12/31	4.800,00	4.800,00				2.722,47	87,82	87,82	87,82	87,82	87,82	
	0605/01030503	03	DMERU - Cemitério	OUTRA	100,0			2009/01/01	2009/12/31	3.100,00	3.100,00				10.650,79	58,04	58,04	58,04	58,04	58,04	
			Segurança Social - Regime Função Pública							18.350,00	18.350,00				2.899,23	55,75	55,75	55,75	55,75	55,75	
	0301/0103050201	01	DMAP - SFC		100,0			2009/01/01	2009/12/31	5.200,00	5.200,00				1.203,49	77,64	77,64	77,64	77,64	77,64	
	0302/0103050202	02	DMAP - SA		100,0			2009/01/01	2009/12/31	1.550,00	1.550,00				696,74	87,09	87,09	87,09	87,09	87,09	
	05/0103050203	03	DNG		100,0			2009/01/01	2009/12/31	800,00	800,00										
	0603/0103050204	04	DMERU-Saneamento	OUTRA	100,0			2009/01/01	2009/12/31	1.900,00	1.900,00				3.123,65	94,66	94,66	94,66	94,66	94,66	
	0802/0103050205	05	DMDS-Cultura		100,0			2009/01/01	2009/12/31	3.300,00	3.300,00				753,27	94,16	94,16	94,16	94,16	94,16	
24	0803/0103050206	06	DMDS-Desporto	OUTRA	100,0			2009/01/01	2009/12/31	800,00	800,00				1.974,41	42,92	42,92	42,92	42,92	42,92	
	0604/0103050207	07	DMERU - Higiene	OUTRA	100,0			2009/01/01	2009/12/31	4.600,00	4.600,00										
	0201/0103050208	08	Executivo	OUTRA	100,0			2009/01/01	2009/12/31	200,00	200,00										
			Santa Casa da Misericórdia							37.900,00	37.900,00				14.710,07	82,18	82,18	82,18	82,18	82,18	
	0804/050703	0101	Empresa de Inserção Social - Apoio ao Funcionamento	OUTRA	100,0			2009/01/01	2009/12/31	12.500,00	12.500,00				12.042,20	96,34	96,34	96,34	96,34	96,34	
	0804/080701	0102	Empresa de Inserção Social - Apoio ao Investimento	OUTRA	100,0			2009/01/01	2009/12/31	5.400,00	5.400,00				2.667,87	49,41	49,41	49,41	49,41	49,41	
	0804/080701	0103	Creche	OUTRA	100,0			2009/01/01	2009/12/31												
			Cemitérios							1.000,00	1.000,00				171,18	17,12	17,12	17,12	17,12	17,12	
25	04/07010411	01	Cemitério Municipal/Beneficiário	EMPREGADA	100,0			2008/01/01	2009/12/31	1.000,00	1.000,00				171,18	17,12	17,12	17,12	17,12	17,12	
			Prevenção Fogos Florestais							47.000,00	47.000,00				24,85	0,03	0,03	0,03	0,03	0,03	
26	0302/020121	0105	GABINETE INTERMUNICIPAL PREVENÇÃO FOGOS FLORESTAIS	OUTRA	100,0			2009/01/01	2009/12/31	1.500,00	1.500,00				24,85	1,66	1,66	1,66	1,66	1,66	
			Atividades de Sensibilização							1.500,00	1.500,00				24,85	1,66	1,66	1,66	1,66	1,66	
	0302/070111	0101	GABINETE INTERMUNICIPAL PREVENÇÃO FOGOS FLORESTAIS	OUTRA	70,0	30,0		2009/01/01	2009/12/31	45.500,00	45.500,00				24,85	1,66	1,66	1,66	1,66	1,66	
	0302/070106	0102	Equipamento	OUTRA	70,0	30,0		2009/01/01	2009/12/31	6.000,00	6.000,00										
	0302/070106	0102	Aquisição viatura	OUTRA	70,0	30,0		2009/01/01	2009/12/31	30.000,00	30.000,00										
	0604/070301	0103	Limpeza bermas	ADM. DIR.	70,0	30,0		2009/01/01	2011/12/31	9.500,00	9.500,00										
										12.478.570,57	6.857.906,20	19.336.476,77	6.646,53	4.957.108,72	4.963.755,25	39,72	25,66	25,66	25,66	25,66	

Anotações

- a) Execução Financeira Anual = (Executado no Ano + 100) / Previsto no Ano
- b) Execução Financeira Global = (Total Executado + 100) / (Realizado em Anos Anteriores + Total Previsto)

O PRESIDENTE DO ÓRGÃO EXECUTIVO

Em \_\_\_\_ de \_\_\_\_ de \_\_\_\_

ÓRGÃO EXECUTIVO

Em \_\_\_\_ de \_\_\_\_ de \_\_\_\_

OBJETIVO	CÓDIGO DA CLASSIFIC. ECONÓMICA	CÓDIGO/ANO/TIPO/NÚMERO DO PROJ. ACÇÃO	DESCRIÇÃO	FORMA DE REALIZAÇÃO	FONTE DE FINANCIAMENTO			DÁTAS		MONTANTE PREVISTO			MONTANTE EXECUTADO			EXEC. EXECUTIVO FINANC. CÉLULA GLOBAL	EXEC. ANUAL GLOBAL	EXEC. ANUAL CÉLULA
					AC	AA	FC	INÍCIO	FIM	ANO	ANOS SEQUINTE	TOTAL	ANOS ANTERIORES	ANO	TOTAL			
01	0101	01	Educação Pré-secular 1º Ciclo Aquisição e manutenção equipamento escolar Aquisição e manutenção equipamento informático Reabilitação edifícios escolares Pre-primária de flocos Pre-primária Moita do Norte Centro Escolar Ciência Viva - Obra Centro Escolar de Ciência Viva - Projecto Ensino Básico 2º e 3º Ciclos Manutenção das Escolas EB 2, 3 Adaptação da EB 2, 3 Praia do Ribatejo em Escola Básica Integrada - Obra Adaptação da EB 2, 3 Praia do Ribatejo em Escola Básica Integrada - Projecto Centro de Ciência Viva - Concepção, equipamento e mobiliário Projecto Remodelação Escola D. Maria II Remodelação da escola D. Maria II - Obra Aquisição de terrenos Aquisição de terrenos Estudos e Projectos Cultura Desporto e Tempos Livres Cultura Mobiliário e equipamento para Centro Cultural Barquinha Anejo ao Centro de Interpretação - CIAR Equipamento Informático FOSC Fundo Bibliográfico Mobiliário e equipamento para a Biblioteca VNB Arquivo Histórico Municipal - Obra Arquivo Histórico Municipal - Equipamento RECENSO DAS ARTES Parque de Escultura Reabilitação do Antigo Edifício dos Paços do Concelho Edifício Atelier Oficial complementar ao Centro de Artes Requalificação do edifício da Hidráulica e Centro Cultural Jardim das Aromáticas Castelo de Almourol - Beneficência das muralhas interiores Dinamização económica dos produtos (VNB) através da criação de estruturas de apoio ao Parque Urbano Alojamento temporário para criadores Rede Wi-fi e CCTV e implementação de um sistema áudio/guías Acções de comunicação e marketing Juventude e Tempos Livres Projecto para construção da Piscina de 25 metros Aquisição de terrenos Piscina coberta de 25 metros - Piscina Tejo Aquisição de Equipamento Novas Valências da Piscina de 25 metros Manutenção de Espaços Desportivos Campo - Relvado Sintético Municipal e Zona Envolvente Projecto	OUTRA	100.0		2009/01/01	2010/12/31	3.456.815,00	2.060.000,00	5.516.815,00	757.009,59	757.009,59	21.30	13.72			
		OUTRA		65.0		2008/01/01	2010/12/31	3.032.800,00	1.900.000,00	4.932.800,00	643.009,59	643.009,59	21.20	13.04				
		OUTRA		35.0		2008/01/01	2010/12/31	21.700,00	100.000,00	121.700,00	1.541,50	1.541,50	1.27	1.27				
		OUTRA		100.0		2008/01/01	2010/12/31	35.000,00	25.000,00	60.000,00	32.738,79	32.738,79	93.54	54.56				
		EMPREENHADA		100.0		2003/01/01	2009/12/31	163.000,00	25.000,00	188.000,00	3.809,47	3.809,47	2.34	2.03				
0102	0102	01	Educação Pré-secular 1º Ciclo Aquisição e manutenção equipamento escolar Aquisição e manutenção equipamento informático Reabilitação edifícios escolares Pre-primária de flocos Pre-primária Moita do Norte Centro Escolar Ciência Viva - Obra Centro Escolar de Ciência Viva - Projecto Ensino Básico 2º e 3º Ciclos Manutenção das Escolas EB 2, 3 Adaptação da EB 2, 3 Praia do Ribatejo em Escola Básica Integrada - Obra Adaptação da EB 2, 3 Praia do Ribatejo em Escola Básica Integrada - Projecto Centro de Ciência Viva - Concepção, equipamento e mobiliário Projecto Remodelação Escola D. Maria II Remodelação da escola D. Maria II - Obra Aquisição de terrenos Aquisição de terrenos Estudos e Projectos Cultura Desporto e Tempos Livres Cultura Mobiliário e equipamento para Centro Cultural Barquinha Anejo ao Centro de Interpretação - CIAR Equipamento Informático FOSC Fundo Bibliográfico Mobiliário e equipamento para a Biblioteca VNB Arquivo Histórico Municipal - Obra Arquivo Histórico Municipal - Equipamento RECENSO DAS ARTES Parque de Escultura Reabilitação do Antigo Edifício dos Paços do Concelho Edifício Atelier Oficial complementar ao Centro de Artes Requalificação do edifício da Hidráulica e Centro Cultural Jardim das Aromáticas Castelo de Almourol - Beneficência das muralhas interiores Dinamização económica dos produtos (VNB) através da criação de estruturas de apoio ao Parque Urbano Alojamento temporário para criadores Rede Wi-fi e CCTV e implementação de um sistema áudio/guías Acções de comunicação e marketing Juventude e Tempos Livres Projecto para construção da Piscina de 25 metros Aquisição de terrenos Piscina coberta de 25 metros - Piscina Tejo Aquisição de Equipamento Novas Valências da Piscina de 25 metros Manutenção de Espaços Desportivos Campo - Relvado Sintético Municipal e Zona Envolvente Projecto	EMPREENHADA	30.0	70.0	2009/01/01	2010/12/31	400.000,00	150.000,00	550.000,00	158.948,34	158.948,34	39.74	28.30			
		EMPREENHADA		36.0	70.0	2009/01/01	2010/12/31	2.300.000,00	1.600.000,00	3.900.000,00	416.140,77	416.140,77	18.09	10.67				
		OUTRA		100.0		2007/01/01	2009/12/31	105.000,00		105.000,00	29.830,72	29.830,72	28.41	28.41				
		OUTRA		100.0		2007/01/01	2009/12/31	424.005,00	160.000,00	584.005,00	114.000,00	114.000,00	26.19	19.52				
		OUTRA		100.0		2008/01/01	2009/12/31	30.000,00		30.000,00								
0103	0103	01	Educação Pré-secular 1º Ciclo Aquisição e manutenção equipamento escolar Aquisição e manutenção equipamento informático Reabilitação edifícios escolares Pre-primária de flocos Pre-primária Moita do Norte Centro Escolar Ciência Viva - Obra Centro Escolar de Ciência Viva - Projecto Ensino Básico 2º e 3º Ciclos Manutenção das Escolas EB 2, 3 Adaptação da EB 2, 3 Praia do Ribatejo em Escola Básica Integrada - Obra Adaptação da EB 2, 3 Praia do Ribatejo em Escola Básica Integrada - Projecto Centro de Ciência Viva - Concepção, equipamento e mobiliário Projecto Remodelação Escola D. Maria II Remodelação da escola D. Maria II - Obra Aquisição de terrenos Aquisição de terrenos Estudos e Projectos Cultura Desporto e Tempos Livres Cultura Mobiliário e equipamento para Centro Cultural Barquinha Anejo ao Centro de Interpretação - CIAR Equipamento Informático FOSC Fundo Bibliográfico Mobiliário e equipamento para a Biblioteca VNB Arquivo Histórico Municipal - Obra Arquivo Histórico Municipal - Equipamento RECENSO DAS ARTES Parque de Escultura Reabilitação do Antigo Edifício dos Paços do Concelho Edifício Atelier Oficial complementar ao Centro de Artes Requalificação do edifício da Hidráulica e Centro Cultural Jardim das Aromáticas Castelo de Almourol - Beneficência das muralhas interiores Dinamização económica dos produtos (VNB) através da criação de estruturas de apoio ao Parque Urbano Alojamento temporário para criadores Rede Wi-fi e CCTV e implementação de um sistema áudio/guías Acções de comunicação e marketing Juventude e Tempos Livres Projecto para construção da Piscina de 25 metros Aquisição de terrenos Piscina coberta de 25 metros - Piscina Tejo Aquisição de Equipamento Novas Valências da Piscina de 25 metros Manutenção de Espaços Desportivos Campo - Relvado Sintético Municipal e Zona Envolvente Projecto	OUTRA	100.0		2008/01/01	2009/12/31	1.489.280,57	1.688.179,20	3.337.459,77	800.717,22	800.717,22	53.77	23.39			
		OUTRA		85.0	15.0	2009/01/01	2010/12/31	263.770,57	1.666.379,20	1.910.149,77	57.767,99	57.767,99	25.69	3.55				
		OUTRA		100.0		2008/01/01	2009/12/31	5.00		5.00								
		OUTRA		100.0		2008/01/01	2009/12/31	5.00		5.00								
		OUTRA		100.0		2008/01/01	2009/12/31	5.00		5.00								
02	0201	05	Educação Pré-secular 1º Ciclo Aquisição e manutenção equipamento escolar Aquisição e manutenção equipamento informático Reabilitação edifícios escolares Pre-primária de flocos Pre-primária Moita do Norte Centro Escolar Ciência Viva - Obra Centro Escolar de Ciência Viva - Projecto Ensino Básico 2º e 3º Ciclos Manutenção das Escolas EB 2, 3 Adaptação da EB 2, 3 Praia do Ribatejo em Escola Básica Integrada - Obra Adaptação da EB 2, 3 Praia do Ribatejo em Escola Básica Integrada - Projecto Centro de Ciência Viva - Concepção, equipamento e mobiliário Projecto Remodelação Escola D. Maria II Remodelação da escola D. Maria II - Obra Aquisição de terrenos Aquisição de terrenos Estudos e Projectos Cultura Desporto e Tempos Livres Cultura Mobiliário e equipamento para Centro Cultural Barquinha Anejo ao Centro de Interpretação - CIAR Equipamento Informático FOSC Fundo Bibliográfico Mobiliário e equipamento para a Biblioteca VNB Arquivo Histórico Municipal - Obra Arquivo Histórico Municipal - Equipamento RECENSO DAS ARTES Parque de Escultura Reabilitação do Antigo Edifício dos Paços do Concelho Edifício Atelier Oficial complementar ao Centro de Artes Requalificação do edifício da Hidráulica e Centro Cultural Jardim das Aromáticas Castelo de Almourol - Beneficência das muralhas interiores Dinamização económica dos produtos (VNB) através da criação de estruturas de apoio ao Parque Urbano Alojamento temporário para criadores Rede Wi-fi e CCTV e implementação de um sistema áudio/guías Acções de comunicação e marketing Juventude e Tempos Livres Projecto para construção da Piscina de 25 metros Aquisição de terrenos Piscina coberta de 25 metros - Piscina Tejo Aquisição de Equipamento Novas Valências da Piscina de 25 metros Manutenção de Espaços Desportivos Campo - Relvado Sintético Municipal e Zona Envolvente Projecto	OUTRA	100.0		2008/01/01	2009/12/31	1.489.280,57	1.688.179,20	3.337.459,77	800.717,22	800.717,22	53.77	23.39			
		OUTRA		50.0	50.0	2008/01/01	2009/12/31	1.600,00		1.600,00								
		OUTRA		50.0		2008/01/01	2009/12/31	1.600,00		1.600,00								
		OUTRA		50.0		2008/01/01	2009/12/31	15.000,00		15.000,00								
		OUTRA		50.0		2008/01/01	2009/12/31	30.000,00		30.000,00								
0202	0202	01	Educação Pré-secular 1º Ciclo Aquisição e manutenção equipamento escolar Aquisição e manutenção equipamento informático Reabilitação edifícios escolares Pre-primária de flocos Pre-primária Moita do Norte Centro Escolar Ciência Viva - Obra Centro Escolar de Ciência Viva - Projecto Ensino Básico 2º e 3º Ciclos Manutenção das Escolas EB 2, 3 Adaptação da EB 2, 3 Praia do Ribatejo em Escola Básica Integrada - Obra Adaptação da EB 2, 3 Praia do Ribatejo em Escola Básica Integrada - Projecto Centro de Ciência Viva - Concepção, equipamento e mobiliário Projecto Remodelação Escola D. Maria II Remodelação da escola D. Maria II - Obra Aquisição de terrenos Aquisição de terrenos Estudos e Projectos Cultura Desporto e Tempos Livres Cultura Mobiliário e equipamento para Centro Cultural Barquinha Anejo ao Centro de Interpretação - CIAR Equipamento Informático FOSC Fundo Bibliográfico Mobiliário e equipamento para a Biblioteca VNB Arquivo Histórico Municipal - Obra Arquivo Histórico Municipal - Equipamento RECENSO DAS ARTES Parque de Escultura Reabilitação do Antigo Edifício dos Paços do Concelho Edifício Atelier Oficial complementar ao Centro de Artes Requalificação do edifício da Hidráulica e Centro Cultural Jardim das Aromáticas Castelo de Almourol - Beneficência das muralhas interiores Dinamização económica dos produtos (VNB) através da criação de estruturas de apoio ao Parque Urbano Alojamento temporário para criadores Rede Wi-fi e CCTV e implementação de um sistema áudio/guías Acções de comunicação e marketing Juventude e Tempos Livres Projecto para construção da Piscina de 25 metros Aquisição de terrenos Piscina coberta de 25 metros - Piscina Tejo Aquisição de Equipamento Novas Valências da Piscina de 25 metros Manutenção de Espaços Desportivos Campo - Relvado Sintético Municipal e Zona Envolvente Projecto	OUTRA	100.0		2008/01/01	2009/12/31	1.489.280,57	1.688.179,20	3.337.459,77	800.717,22	800.717,22	53.77	23.39			
		OUTRA		50.0		2008/01/01	2009/12/31	1.600,00		1.600,00								
		OUTRA		50.0		2008/01/01	2009/12/31	1.600,00		1.600,00								
		OUTRA		50.0		2008/01/01	2009/12/31	15.000,00		15.000,00								
		OUTRA		50.0		2008/01/01	2009/12/31	30.000,00		30.000,00								

À TRANSPORTER ...	4 341 095.57	3 888 179.20	8 229 274.77	1 296 146.24	1 286 146.24
-------------------	--------------	--------------	--------------	--------------	--------------



OBJETIVO	CÓDIGO DA CLASSIFIC. ECONÓMICA	CÓDIGO/ANO/TIPO/NÚMERO DO PROJ. ACÇÃO	DESCRIÇÃO	FORMA DE REALIZAÇÃO	FONTE DE FINANCIAMENTO			DATAS		MONTANTE PREVISTO			MONTANTE EXECUTADO			EXEC. FINAN. ANUAL	EXEC. FINAN. GLOBAIS
					AC	AA	FC	FH	ANO	ANOS SEQUENTES	TOTAL	ANOS ANTERIORES	ANO	TOTAL			
07	0701	02	Estudos, Projectos e Acções de Sensibilização	OUTRA	100.0			2009/01/01	2011/12/31	5.365.045,57	4.433.179,20	9.798.224,77		1.638.149,77	1.638.149,77		
	0201	01	Segurança e Ordem Pública	OUTRA	100.0			2003/01/01	2008/12/31	5,00	5,00	5,00					
	0202	01	Protecção civil e luta contra incêndios	OUTRA	100.0			2008/01/01	2011/12/31	264.030,00	930.000,00	1.194.030,00		107.390,87	107.390,87		
	0203	01	Equipamento para Serviço Municipal de Protecção Civil	OUTRA	100.0			2007/01/01	2011/12/31	68.515,00	100.000,00	168.515,00		40.847,84	40.847,84		
	0204	01	Abastecimento de Água	OUTRA	100.0			2009/01/01	2011/12/31	15.000,00	40.000,00	55.000,00		9.623,16	9.623,16		
	0205	01	Aquisição/recuperação de contadores de água	OUTRA	100.0			2009/01/01	2009/12/31	40.000,00	50.000,00	90.000,00		28.704,68	28.704,68		
	0206	01	Reparação/Conservação Rede Geral de Água	OUTRA	100.0			2009/01/01	2009/12/31	5,00	5,00	5,00					
	0207	01	Cadastro das Redes Água (concurso)	OUTRA	100.0			2009/01/01	2009/12/31	5,00	5,00	5,00					
	0208	01	Conservação de depósitos de água	OUTRA	100.0			2009/01/01	2009/12/31	5,00	5,00	5,00					
	0209	01	Plano director remodelação das redes de água/estudos e projectos	OUTRA	100.0			2009/01/01	2009/12/31	5,00	5,00	5,00					
08	0801	01	Reforço do Abastecimento de Água ao Outeiro / Linzeiras	EMPREENHADA	100.0			2009/01/01	2009/12/31	7.000,00	10.000,00	17.000,00		2.520,00	2.520,00		
	0802	01	Aquisição equipamento para rede de água	OUTRA	100.0			2009/01/01	2011/12/31	6.500,00	800.000,00	806.500,00		66.543,03	66.543,03		
	0803	01	Turismo	OUTRA	100.0			2009/01/01	2011/12/31	185.500,00	760.000,00	945.500,00		52.082,53	52.082,53		
	0804	01	Parque Almourol	OUTRA	100.0			2009/01/01	2011/12/31	25.000,00	30.000,00	55.000,00					
	0805	01	Aquisição de terrenos	OUTRA	100.0			2009/01/01	2009/12/31	31.000,00	31.000,00	62.000,00		12.000,00	12.000,00		
	0806	01	Projectos - Parque Almourol	OUTRA	100.0			2005/01/01	2009/12/31	36.500,00	730.000,00	766.500,00		36.482,53	36.482,53		
	0807	01	Centro Náutico de Vila Nova da Barquinha	EMPREENHADA	100.0			2009/01/01	2011/12/31	20.000,00	730.000,00	750.000,00		3.600,00	3.600,00		
	0808	01	Percursos Ribeirinhos	EMPREENHADA	100.0			2005/01/01	2008/12/31	25.000,00	25.000,00	50.000,00					
	0809	01	Zona Envolvente ao Castelo de Almourol - 2ª fase - Arranjos Paisagísticos, Iluminação, Cais Almourol e Rampas	OUTRA	25.0			2009/01/01	2011/12/31	28.000,00	40.000,00	68.000,00		14.460,50	14.460,50		
	0810	01	Sinalização Turística do Concelho	OUTRA	100.0			2005/01/14	2008/12/31	30.015,00	30.000,00	60.015,00					
09	0901	01	Elaboração de projectos de execução - Zona Industrial	OUTRA	100.0			2009/01/01	2010/12/31	30.000,00	30.000,00	60.000,00					
	0902	01	Projecto base ampliação Parque Empresarial de VNB	OUTRA	100.0			2009/01/01	2009/12/31	5,00	5,00	5,00					
	0903	01	Obra ampliação do Parque Empresarial de VNB	EMPREENHADA	30.0			2009/01/01	2009/12/31	10,00	10,00	10,00					
	0904	01	Centro de Apoio à actividade Empresarial e Níbio de Empresas	OUTRA	100.0			2009/01/01	2009/12/31	5,00	5,00	5,00					
	0905	01	Projecto	EMPREENHADA	30.0			2009/01/01	2009/12/31	5,00	5,00	5,00					
	0906	01	Obra	EMPREENHADA	30.0			2009/01/01	2009/12/31	5,00	5,00	5,00					
	0907	01	Transportes e Comunicações	EMPREENHADA	30.0			2008/01/01	2010/12/31	3.417.455,00	1.334.727,00	4.752.182,00		667.392,23	667.392,23		
	0908	01	Rede Viária e Sinalização	EMPREENHADA	30.0			2008/01/01	2010/12/31	3.280.650,00	1.077.600,00	4.358.250,00		571.495,87	571.495,87		
	0909	01	Transformação em arruamento do troço da E.N.3 - Barquinha	EMPREENHADA	35.0			2009/01/01	2009/12/31	2.497.200,00	179.700,00	2.676.900,00		196.797,32	196.797,32		
	0910	01	Ruas da zona antiga da Moita do Norte	OUTRA	100.0			2009/01/01	2009/12/31	3.000,00	3.000,00	6.000,00		999,17	999,17		
09	0901	01	Aquisição de terrenos	OUTRA	100.0			2009/01/01	2009/12/31	5.000,00	5.000,00	10.000,00		1.125,00	1.125,00		
	0902	01	Beneficiação de Estradas e Arruamentos do Concelho	EMPREENHADA	100.0			2008/01/01	2011/12/31	680.050,00	800.000,00	1.480.050,00		310.593,22	310.593,22		
	0903	01	Aquisição/reparação de sinalização/mobiliário urbano	OUTRA	100.0			2009/01/01	2011/12/31	20.000,00	30.000,00	50.000,00		9.098,76	9.098,76		
	0904	01	Projectos de execução de arruamentos no Concelho	OUTRA	100.0			2009/01/01	2009/12/31	25.000,00	25.000,00	50.000,00		17.088,00	17.088,00		
	0905	01	Revisões	OUTRA	100.0			2009/01/01	2009/12/31	4.500,00	4.500,00	9.000,00		35.834,40	35.834,40		
	0906	01	Aquisição de terrenos junto à Igreja Matriz e Cemitério de Atalaia	OUTRA	100.0			2008/01/01	2011/12/31	35.900,00	67.900,00	103.800,00		99,82	99,82		
	0907	01	Estudo para o desenvolvimento dos transportes escolares e públicos no Concelho VNB	OUTRA	50.0			2009/01/01	2009/12/31	10.000,00	10.000,00	20.000,00					
	0908	01	Transportes Rodoviários	OUTRA	100.0			2009/01/01	2009/12/31	136.805,00	257.127,00	393.932,00		95.896,36	95.896,36		
	0909	01	Aquisição viaturas e máquinas	OUTRA	100.0			2008/01/01	2009/12/31	12.900,00	12.600,00	25.500,00		7.051,60	7.051,60		
	0910	01	Viaturas ligeiras	OUTRA	100.0			2009/01/01	2009/12/31	62.500,00	62.500,00	125.000,00		46.109,64	46.109,64		
10	1001	01	Reparação de viaturas	OUTRA	100.0			2009/01/01	2009/12/31	18.550,00	135.150,00	153.700,00		42.735,12	42.735,12		
	1002	01	Viatura de limpeza urbana	OUTRA	100.0			2009/01/01	2009/12/31	43.450,00	109.377,00	152.827,00		98,35	98,35		
	1003	01	Autocarro de passageiros	OUTRA	100.0			2003/01/01	2012/12/31	43.450,00	109.377,00	152.827,00		121.685,51	121.685,51		
	1004	01	Ligeiro de passageiros de 9 lugares	OUTRA	100.0			2008/01/01	2009/12/31	5,00	5,00	5,00		52,90	52,90		
	1005	01	Protecção do meio ambiente e conservação da natureza	OUTRA	100.0			2009/01/01	2011/12/31	230.010,00	230.010,00	460.020,00		121.685,51	121.685,51		
	1006	01	Parques e jardins	OUTRA	100.0			2009/01/01	2011/12/31	230.010,00	230.010,00	460.020,00		108.144,89	108.144,89		
	1007	01	Criação e conservação de zonas de lazer no concelho	OUTRA	100.0			2009/01/01	2011/12/31	175.000,00	175.000,00	350.000,00		2.412.932,87	2.412.932,87		
	1008	01	A TRANSPORTAR ...	OUTRA	100.0			2009/01/01	2011/12/31	9.051.535,57	6.707.905,20	15.759.441,77		2.412.932,87	2.412.932,87		
	1009	01	A TRANSPORTAR ...	OUTRA	100.0			2009/01/01	2011/12/31	9.051.535,57	6.707.905,20	15.759.441,77		2.412.932,87	2.412.932,87		
	1010	01	A TRANSPORTAR ...	OUTRA	100.0			2009/01/01	2011/12/31	9.051.535,57	6.707.905,20	15.759.441,77		2.412.932,87	2.412.932,87		





OBJETIVO	CÓDIGO DA CLASSIFIC. ECONÓMICA	CÓDIGO/ANO/TIPO/NUMERO DO PROJ. ACÇÃO	DESCRIÇÃO	FORMA DE REALIZAÇÃO	FONTE DE FINANCIAMENTO			DATAS		MONTANTE PREVISTO		MONTANTE EXECUTADO		EXC.																																																																																																																																																																																																																																																																																																																																																																																																																																														
					AC	AA	FC	INÍCIO	FIM	ANO	ANOS SEQUENTES	TOTAL	ANOS ANTERIORES	ANO	TOTAL	ANOS ANTERIORES	ANO	TOTAL	ANOS ANTERIORES	ANO	TOTAL	ANOS ANTERIORES	ANO	TOTAL	ANOS ANTERIORES	ANO	TOTAL	ANOS ANTERIORES	ANO	TOTAL	ANOS ANTERIORES	ANO	TOTAL	ANOS ANTERIORES	ANO	TOTAL	ANOS ANTERIORES	ANO	TOTAL	ANOS ANTERIORES	ANO	TOTAL	ANOS ANTERIORES	ANO	TOTAL	ANOS ANTERIORES	ANO	TOTAL	ANOS ANTERIORES	ANO	TOTAL	ANOS ANTERIORES	ANO	TOTAL	ANOS ANTERIORES	ANO	TOTAL	ANOS ANTERIORES	ANO	TOTAL	ANOS ANTERIORES	ANO	TOTAL	ANOS ANTERIORES	ANO	TOTAL	ANOS ANTERIORES	ANO	TOTAL	ANOS ANTERIORES	ANO	TOTAL	ANOS ANTERIORES	ANO	TOTAL	ANOS ANTERIORES	ANO	TOTAL	ANOS ANTERIORES	ANO	TOTAL	ANOS ANTERIORES	ANO	TOTAL	ANOS ANTERIORES	ANO	TOTAL	ANOS ANTERIORES	ANO	TOTAL	ANOS ANTERIORES	ANO	TOTAL	ANOS ANTERIORES	ANO	TOTAL	ANOS ANTERIORES	ANO	TOTAL	ANOS ANTERIORES	ANO	TOTAL	ANOS ANTERIORES	ANO	TOTAL	ANOS ANTERIORES	ANO	TOTAL	ANOS ANTERIORES	ANO	TOTAL	ANOS ANTERIORES	ANO	TOTAL	ANOS ANTERIORES	ANO	TOTAL	ANOS ANTERIORES	ANO	TOTAL	ANOS ANTERIORES	ANO	TOTAL	ANOS ANTERIORES	ANO	TOTAL	ANOS ANTERIORES	ANO	TOTAL	ANOS ANTERIORES	ANO	TOTAL	ANOS ANTERIORES	ANO	TOTAL	ANOS ANTERIORES	ANO	TOTAL	ANOS ANTERIORES	ANO	TOTAL	ANOS ANTERIORES	ANO	TOTAL	ANOS ANTERIORES	ANO	TOTAL	ANOS ANTERIORES	ANO	TOTAL	ANOS ANTERIORES	ANO	TOTAL	ANOS ANTERIORES	ANO	TOTAL	ANOS ANTERIORES	ANO	TOTAL	ANOS ANTERIORES	ANO	TOTAL	ANOS ANTERIORES	ANO	TOTAL	ANOS ANTERIORES	ANO	TOTAL	ANOS ANTERIORES	ANO	TOTAL	ANOS ANTERIORES	ANO	TOTAL	ANOS ANTERIORES	ANO	TOTAL	ANOS ANTERIORES	ANO	TOTAL	ANOS ANTERIORES	ANO	TOTAL	ANOS ANTERIORES	ANO	TOTAL	ANOS ANTERIORES	ANO	TOTAL	ANOS ANTERIORES	ANO	TOTAL	ANOS ANTERIORES	ANO	TOTAL	ANOS ANTERIORES	ANO	TOTAL	ANOS ANTERIORES	ANO	TOTAL	ANOS ANTERIORES	ANO	TOTAL	ANOS ANTERIORES	ANO	TOTAL	ANOS ANTERIORES	ANO	TOTAL	ANOS ANTERIORES	ANO	TOTAL	ANOS ANTERIORES	ANO	TOTAL	ANOS ANTERIORES	ANO	TOTAL	ANOS ANTERIORES	ANO	TOTAL	ANOS ANTERIORES	ANO	TOTAL	ANOS ANTERIORES	ANO	TOTAL	ANOS ANTERIORES	ANO	TOTAL	ANOS ANTERIORES	ANO	TOTAL	ANOS ANTERIORES	ANO	TOTAL	ANOS ANTERIORES	ANO	TOTAL	ANOS ANTERIORES	ANO	TOTAL	ANOS ANTERIORES	ANO	TOTAL	ANOS ANTERIORES	ANO	TOTAL	ANOS ANTERIORES	ANO	TOTAL	ANOS ANTERIORES	ANO	TOTAL	ANOS ANTERIORES	ANO	TOTAL	ANOS ANTERIORES	ANO	TOTAL	ANOS ANTERIORES	ANO	TOTAL	ANOS ANTERIORES	ANO	TOTAL	ANOS ANTERIORES	ANO	TOTAL	ANOS ANTERIORES	ANO	TOTAL	ANOS ANTERIORES	ANO	TOTAL	ANOS ANTERIORES	ANO	TOTAL	ANOS ANTERIORES	ANO	TOTAL	ANOS ANTERIORES	ANO	TOTAL	ANOS ANTERIORES	ANO	TOTAL	ANOS ANTERIORES	ANO	TOTAL	ANOS ANTERIORES	ANO	TOTAL	ANOS ANTERIORES	ANO	TOTAL	ANOS ANTERIORES	ANO	TOTAL	ANOS ANTERIORES	ANO	TOTAL	ANOS ANTERIORES	ANO	TOTAL	ANOS ANTERIORES	ANO	TOTAL	ANOS ANTERIORES	ANO	TOTAL	ANOS ANTERIORES	ANO	TOTAL	ANOS ANTERIORES	ANO	TOTAL	ANOS ANTERIORES	ANO	TOTAL	ANOS ANTERIORES	ANO	TOTAL	ANOS ANTERIORES	ANO	TOTAL	ANOS ANTERIORES	ANO	TOTAL	ANOS ANTERIORES	ANO	TOTAL	ANOS ANTERIORES	ANO	TOTAL	ANOS ANTERIORES	ANO	TOTAL	ANOS ANTERIORES	ANO	TOTAL	ANOS ANTERIORES	ANO	TOTAL	ANOS ANTERIORES	ANO	TOTAL	ANOS ANTERIORES	ANO	TOTAL	ANOS ANTERIORES	ANO	TOTAL	ANOS ANTERIORES	ANO	TOTAL	ANOS ANTERIORES	ANO	TOTAL	ANOS ANTERIORES	ANO	TOTAL	ANOS ANTERIORES	ANO	TOTAL	ANOS ANTERIORES	ANO	TOTAL	ANOS ANTERIORES	ANO	TOTAL	ANOS ANTERIORES	ANO	TOTAL	ANOS ANTERIORES	ANO	TOTAL	ANOS ANTERIORES	ANO	TOTAL	ANOS ANTERIORES	ANO	TOTAL	ANOS ANTERIORES	ANO	TOTAL	ANOS ANTERIORES	ANO	TOTAL	ANOS ANTERIORES	ANO	TOTAL	ANOS ANTERIORES	ANO	TOTAL	ANOS ANTERIORES	ANO	TOTAL	ANOS ANTERIORES	ANO	TOTAL	ANOS ANTERIORES	ANO	TOTAL	ANOS ANTERIORES	ANO	TOTAL	ANOS ANTERIORES	ANO	TOTAL	ANOS ANTERIORES	ANO	TOTAL	ANOS ANTERIORES	ANO	TOTAL	ANOS ANTERIORES	ANO	TOTAL	ANOS ANTERIORES	ANO	TOTAL	ANOS ANTERIORES	ANO	TOTAL	ANOS ANTERIORES	ANO	TOTAL	ANOS ANTERIORES	ANO	TOTAL	ANOS ANTERIORES	ANO	TOTAL	ANOS ANTERIORES	ANO	TOTAL	ANOS ANTERIORES	ANO	TOTAL	ANOS ANTERIORES	ANO	TOTAL

OBJECTIVO	CÓDIGO DA CLASSIFIC. ECONÓMICA	CÓDIGO/ANO/TIPO/NÚMERO DO PROJ. ACÇÃO	DESCRIÇÃO	FORMA DE REALIZAÇÃO	FONTE DE FINANCIAMENTO			DATAS		MONTANTE PREVISTO			MONTANTE EXECUTADO			EXEC. FINAN.	
					AC	AA	FC	INICIO	FIM	ANO	ANOS SEQUENTES	TOTAL	ANOS ANTERIORES	ANO	TOTAL	EXEC. ANUAL	CEIRA GLOBAL
1601	0201/060501	01	Delegação competências Junta de Freguesia Atalaia Junta de Freguesia Moita do Norte Junta de Freguesia Praia do Ribatejo Junta de Freguesia Tancos Junta de Freguesia Vila Nova Barquinha	OUTRA				2009/01/01	2009/12/31	116.320,00		116.320,00		74.620,00	74.620,00	64,15	64,15
	0201/060501	02		OUTRA	100,0			2009/01/01	2009/12/31	20.400,00		20.400,00		15.400,00	15.400,00	75,49	75,49
	0201/060501	03		OUTRA	100,0			2009/01/01	2009/12/31	25.400,00		25.400,00		20.400,00	20.400,00	80,31	80,31
	0201/060501	04		OUTRA	100,0			2009/01/01	2009/12/31	27.000,00		27.000,00		17.800,00	17.800,00	65,93	65,93
	0201/060501	05		OUTRA	100,0			2009/01/01	2009/12/31	23.120,00		23.120,00		3.120,00	3.120,00	13,49	13,49
1602	0201/060501	05	Instituições Junta de Freguesia Vila Nova Barquinha	OUTRA	100,0			2009/01/01	2009/12/31	20.400,00		20.400,00		17.900,00	17.900,00	87,75	87,75
	0201/060501	02		OUTRA	100,0			2009/01/01	2009/12/31	87.500,00		87.500,00		16.012,12	16.012,12	18,30	18,30
	0201/060501	03		OUTRA	100,0			2009/01/01	2009/12/31	60.000,00		60.000,00		3.012,12	3.012,12	5,02	5,02
	0201/060501	01		OUTRA	100,0			2009/01/01	2009/12/31	10.500,00		10.500,00		13.000,00	13.000,00	76,47	76,47
	0201/060501	01		OUTRA	100,0			2009/01/01	2009/12/31	17.000,00		17.000,00		5.000,00	5.000,00	99,90	99,90
1603	0603/060701	01	Associações Associações Desportivas -Investimento Protocolos com outras Entidades	OUTRA	100,0			2009/01/01	2009/12/31	5.005,00		5.005,00		5.000,00	5.000,00		
	0603/060701	02		OUTRA	100,0			2009/01/01	2009/12/31	5.000,00		5.000,00		5.000,00	5.000,00		
	0201/060102	01		OUTRA	100,0			2009/01/01	2009/12/31	70.000,00		70.000,00		10.240,00	10.240,00	14,63	14,63
	0201/060102	01		OUTRA	100,0			2009/01/01	2009/12/31	70.000,00		70.000,00		10.240,00	10.240,00	14,63	14,63
	0201/060102	01		OUTRA	100,0			2009/01/01	2009/12/31	90.400,00		90.400,00	6.646,53	51.480,60	58.127,13	55,95	59,90
1701	0802/020220	02	Actividades Culturais Ciclos culturais Ciclos de Música / 25 Abril Publicidade Actividades de Dinamização Cultural Material Promocional Geminacões - Actividades Outras Actividades Festas do Concelho	OUTRA	100,0			2009/01/01	2009/12/31	48.900,00		48.900,00		23.101,86	23.101,86	47,24	47,24
	0802/020217	03		OUTRA	100,0			2009/01/01	2009/12/31	5.900,00		5.900,00		1.534,17	5.900,00	59,90	59,90
	0802/020220	04		OUTRA	100,0			2009/01/01	2009/12/31	18.000,00		18.000,00		10.166,27	10.166,27	56,48	56,48
	0802/020211	05		OUTRA	100,0			2009/01/01	2009/12/31	5.000,00		5.000,00		1.568,90	1.568,90	31,38	31,38
	0802/040701	06		OUTRA	100,0			2009/01/01	2009/12/31	10.000,00		10.000,00		6.742,80	6.742,80	67,43	67,43
1702	0806/020215	01	Outras Actividades Festas do Concelho Trabalhos especializados Aluguer Pavilhões Publicidade Artigos honoríficos Tapas e Troféus Operações de dívida autárquica Empréstimos a médio e longo prazos Amortizações Juros Aquisição de Bens Energia Eléctrica Iluminação Pública PISCINAS MUNICIPAIS PISCINAS MUNICIPAIS Pessoal Técnico Controlo Qualidade Água Tratamentos Químicos Energia Eléctrica Energia Eléct														





OBJETIVO	CÓDIGO DA CLASSIFIC. ECONOMICA	CÓDIGO/ANO/TIPO/NÚMERO DO PROJ. AÇÃO	DESCRIÇÃO	FORMA DE REALIZAÇÃO	FORTE DE FINANCIAMENTO			DATAS		MONTANTE PREVISTO		MONTANTE EXECUTADO		EXEC. ESEC. FINAN. OUTRA CETERA ANUAL GLOBAL		
					AC	AA	FC	INICIO	FIM	AND	ANDS SEQUENTES	TOTAL	ANDS ANTERIORES		ANO	
2303	0507/01030503	0210	0006 A 64	OUTRA	100.0			2009/01/01	2009/12/31	1.300,00		1.300,00		1.181,79	1.181,79	90,91
	0507/01030503	0212	0006 A 66	OUTRA	100.0			2009/01/01	2009/12/31	2.600,00		2.600,00		1.507,33	1.507,33	57,97
	0504/01030503	0213	0006 A 67	OUTRA	100.0			2009/01/01	2009/12/31	4.000,00		4.000,00		4.753,69	4.753,69	99,04
	0304/01030503	02	2007 A 23	OUTRA	100.0			2009/01/01	2009/12/31	4.800,00		4.800,00		2.722,47	2.722,47	87,82
	0505/01030503	03	2007 A 24	OUTRA	100.0			2009/01/01	2009/12/31	3.100,00		3.100,00		10.650,79	10.650,79	58,04
								2009/01/01	2009/12/31	18.350,00		18.350,00		2.899,23	2.899,23	55,75
								2009/01/01	2009/12/31	5.200,00		5.200,00		1.203,49	1.203,49	77,64
								2009/01/01	2009/12/31	1.550,00		1.550,00		696,74	696,74	87,09
								2009/01/01	2009/12/31	800,00		800,00		3.123,65	3.123,65	94,66
								2009/01/01	2009/12/31	1.900,00		1.900,00		753,27	753,27	94,16
24	0503/01030502	01	0009 A 2	OUTRA	100.0			2009/01/01	2009/12/31	3.300,00		3.300,00		1.974,41	1.974,41	42,92
	0503/01030502	02	2009 A 3	OUTRA	100.0			2009/01/01	2009/12/31	800,00		800,00		14.710,07	14.710,07	82,18
	0503/01030502	03	2009 A 4	OUTRA	100.0			2009/01/01	2009/12/31	17.900,00		17.900,00		14.710,07	14.710,07	82,18
	0503/01030502	04	2009 A 5	OUTRA	100.0			2009/01/01	2009/12/31	12.500,00		12.500,00		12.042,20	12.042,20	96,34
	0503/01030502	05	2009 A 8	OUTRA	100.0			2009/01/01	2009/12/31	5.400,00		5.400,00		2.667,87	2.667,87	49,41
	0503/01030502	06	2009 A 9	OUTRA	100.0			2009/01/01	2009/12/31	1.500,00		1.500,00		24,85	24,85	1,66
	0504/01030502	07	2009 A 12	OUTRA	100.0			2009/01/01	2009/12/31	1.500,00		1.500,00		24,85	24,85	1,66
	0504/01030502	08	2009 A 13	OUTRA	100.0			2009/01/01	2009/12/31	200,00		200,00				
								2009/01/01	2009/12/31	17.900,00		17.900,00		14.710,07	14.710,07	82,18
								2009/01/01	2009/12/31	17.900,00		17.900,00		14.710,07	14.710,07	82,18
25	0504/050703	0101	2004 A 93	OUTRA	100.0			2009/01/01	2009/12/31	12.500,00		12.500,00		12.042,20	12.042,20	96,34
	0504/050701	0102	2004 A 94	OUTRA	100.0			2009/01/01	2009/12/31	5.400,00		5.400,00		2.667,87	2.667,87	49,41
	0504/050701	0103	2004 A 95	OUTRA	100.0			2009/01/01	2009/12/31	1.500,00		1.500,00		24,85	24,85	1,66
								2009/01/01	2009/12/31	1.500,00		1.500,00		24,85	24,85	1,66
								2009/01/01	2009/12/31	1.500,00		1.500,00		24,85	24,85	1,66
								2009/01/01	2009/12/31	1.500,00		1.500,00		24,85	24,85	1,66
								2009/01/01	2009/12/31	1.500,00		1.500,00		24,85	24,85	1,66
								2009/01/01	2009/12/31	1.500,00		1.500,00		24,85	24,85	1,66
								2009/01/01	2009/12/31	1.500,00		1.500,00		24,85	24,85	1,66
								2009/01/01	2009/12/31	1.500,00		1.500,00		24,85	24,85	1,66
TOTAL GERAL .....										3.070.525,00		3.070.525,00	6.646,53	2.373.861,53	2.380.508,06	77,31

**Anotações**  
a) Execução Financeira Anual = (Executado no Ano + 100) / Previsto no Ano  
b) Execução Financeira Global = (Total Executado + 100) / (Realizado em Anos Anteriores + Total Previsto)

O PRESIDENTE DO ORÇÃO EXECUTIVO  
Em \_\_\_\_ de \_\_\_\_\_ de \_\_\_\_

ORÇÃO EXECUTIVO  
Em \_\_\_\_ de \_\_\_\_\_ de \_\_\_\_



SITUAÇÃO DOS CONTRATOS										Período de 1 de Janeiro a 31 de Dezembro de 2009		Ano : 2009 Página : 2	
ENTIDADE	CONTRATO			VISTO DO T.C.		DATA DO PAGAMENTO	PAGAMENTOS DA GERÊNCIA			PAGAMENTOS ACUMULADOS			Observações
	Objecto	Data	Valor	Mod. Anál. Registo	Data		Trabalhos Normais	Revisão de Preços	Trabalhos a mais	Trabalhos Normais	Revisão de Preços	Trabalhos a mais	
17/2009 SCT MILLENNIUM-BANCO COMERCIAL PORTUGÊS	CONTRATO DE LOCAÇÃO FINANCEIRA PELA AQUISIÇÃO DE AUTOCARRO 40 LUGARES	2009/10/15	143.071,50	I		2009/01/20	42.735,12			84.366,72			PROCESSO NÃO SUJEITO A FISCALIZAÇÃO PREVIA
20/2009 AUGUSTO MATEUS & ASSOCIADOS LDA.	CONTRATO DE ASSESSORIA JURÍDICA E ASSISTÊNCIA TÉCNICA NO ÂMBITO DO QREN	2009/11/11	74.000,00	I		2009/09/11	29.599,20			29.599,20			PROCESSO NÃO SUJEITO A FISCALIZAÇÃO PREVIA
24/2009 GSET - GLOBAL SERVICES E EXENHARIA TOTAL, UNIP., LDA	SERVIÇOS DE FISCALIZAÇÃO, ACOMODAMENTO TÉCNICO, FINANCEIRO E COORDENAÇÃO EM MATÉRIA DE SEGURANÇA, HIGIENE E SAÚDE NO TRABALHO DA ENFERMEIRA DO COMPLEXO ESCOLAR	2009/06/17	77.680,00	I		2009/12/28	5.826,00			5.826,00			PROCESSO NÃO SUJEITO A FISCALIZAÇÃO PREVIA
25/2009 GERAL - COMPANHIA GERAL DE RESTAURANTES E ALIMENTAÇÃO, S.A.	FORNECIMENTO DE REFEIÇÕES NOS JARDINS DE INFÂNCIA	2009/09/16	61.600,00	I		2009/11/17	5.705,64			5.705,64			PROCESSO NÃO SUJEITO A FISCALIZAÇÃO PREVIA
26/2009 PAPELEIRA-PROFECTOS E OBRAS DE ARQUITECTURA PALANÇAGISTA, LDA	ELABORAÇÃO DO PROJECTO "REQUALIFICAÇÃO DO JARDIM PÚBLICO DE ATRILHA-RUA DA PZ E RUA MONZINHO DE ALBUQUERQUE"	2009/09/16	22.500,00	I		2009/12/16	13.500,00			13.500,00			PROCESSO NÃO SUJEITO A FISCALIZAÇÃO PREVIA
Total			10.714.469,66				2.167.610,99	4.592,21	43.454,16	2.715.657,35	3.857.094,17	86.099,86	76.104,54
Total			10.714.469,66				2.167.610,99	4.592,21	43.454,16	2.715.657,35	3.857.094,17	86.099,86	76.104,54

Modalidades de adjudicação/tipos de procedimentos		Inactiva
Tipo	Designação	
A	AJUSTE DIRECTO	Sim
B	Concurso limitado com prévia qualificação	Sim
C	CONCURSO PÚBLICO	Sim
D	Concurso limitado sem apresentação de candidaturas	Sim
E	Por negociação com publicação prévia de anúncio	Sim
F	Por negociação sem publicação prévia de anúncio	Sim
G	Ajuste directo	Sim
H	Concurso Público Internacional	Sim
I	Consulta Prévia	Sim
L	CONCURSO LIMITADO	Sim
a	Concurso público	Sim
b	Concurso limitado com prévia qualificação	Sim
c	Concurso limitado com a apresentação de candidaturas	Sim
d	Concurso limitado sem a apresentação de candidaturas	Sim
e	Por negociação com publicação prévia de anúncio	Sim
f	Por negociação sem publicação prévia de anúncio	Sim
g	Ajuste directo	Sim
h	Concurso público sem publicação de anúncio	Sim
i	Procedimento com consulta prévia	Sim
j	Concurso limitado sem publicação de anúncio	Sim
l	Concurso limitado	Sim
m	Procedimento por negociação	Sim
n	Por negociação sem apresentação prévia de candidaturas	Sim
o	Procedimento por negociação sem publicação prévia de an	Sim





MUNICÍPIO DE VILA NOVA DA BARQUINHA				SITUAÇÃO DOS CONTRATOS										Período de 1 de Janeiro a 31 de Dezembro de 2009				Ano : 2009 Página : 2	
ENTIDADE	CONTRATO	VALOR DO CONTRATO					VISTO DO T.C.		DATA DO PRIMEIRO PAGAMENTO	PAGAMENTOS DA GERÊNCIA				PAGAMENTOS ACUMULADOS					
		Data	Trabalhos Normais	Revisão de Preços	Trabalhos a mais	Total	Mod. Adj. Reg.	H.º		Data	Trabalhos Normais	Revisão de Preços	Trabalhos a mais	Total	Trabalhos Normais	Revisão de Preços	Trabalhos a mais	Total	
PAFLESTIA-PROJETOS E OBRAS DE ARQUITECTURA PAISAGISTA, LDA	ELABORAÇÃO DO PROJECTO "REQUALIFICAÇÃO DO JARDIM PUBLICO DE ATALAIA-RUA DA PAZ E RUA NOUZEIRO DE ALBUQUERQUE"	2009/09/16	22.500,00			22.500,00	1		2009/12/16	13.500,00			13.500,00	13.500,00			13.500,00		
Total			10.590.361,07	81.999,81	42.108,78	10.714.469,66				2.167.610,99	4.592,21	43.454,16	2.215.657,36	3.857.094,17	86.099,80	76.104,54	4.019.294,51		

Tipo	Modalidades de adjudicação/Tipos de procedimentos		Inactiva
	Designação		
A	AJUSTE DIRECTO	Sim	
B	Concurso limitado com prévia qualificação	Sim	
C	CONCURSO PÚBLICO	Sim	
D	Concurso limitado sem apresentação de candidaturas	Sim	
E	Por negociação com publicação prévia de anúncio	Sim	
F	Por negociação sem publicação prévia de anúncio	Sim	
G	Ajuste directo	Sim	
H	Concurso público Internacional	Sim	
I	Consulta prévia	Sim	
L	CONCURSO LIMITADO	Sim	
a	Concurso público	Sim	
b	Concurso limitado com prévia qualificação	Sim	
c	Concurso limitado com a apresentação de candidaturas	Sim	
d	Concurso limitado sem a apresentação de candidaturas	Sim	
e	Por negociação com publicação prévia de anúncio	Sim	
f	Por negociação sem publicação prévia de anúncio	Sim	
g	Ajuste directo	Sim	
h	Concurso público sem publicação de anúncio	Sim	
i	Procedimento com consulta prévia	Sim	
j	Concurso limitado sem publicação de anúncio	Sim	
l	Concurso limitado	Sim	
m	Procedimento por negociação	Sim	
n	Por negociação sem apresentação prévia de candidaturas	Sim	
o	Procedimento por negociação sem publicação prévia de an	Sim	

TRANSFERÊNCIAS CORRENTES  
RECEITA

Disposições Legais	Entidade Financiadora	Classific. Econômica	Transferências orçadas	Transferências obtidas	Observações
	DGAL-DIRECCAO GERAL DAS AUTARQUIAS LOCAIS	06030101	1.837.150,00	1.837.150,00	
	DGAL-DIRECCAO GERAL DAS AUTARQUIAS LOCAIS	06030102	112.774,00	112.774,00	
	DGAL-DIRECCAO GERAL DAS AUTARQUIAS LOCAIS	06030103	201.587,00	184.789,00	
	MINISTERIO DAS FINANÇAS-DIRECCAO GERAL DOS IMPOSTOS	06030103	201.587,00	16.798,00	
	Total .....		2.353.098,00	2.151.511,00	

Handwritten signatures and initials at the top of the page.

TRANSFERÊNCIAS CAPITAL RECEITA

Disposições Legais	Entidade Financiadora	Classific. Econômica	Transferências orçadas	Transferências obtidas	Observações
	CCDR/LVT - COMISSÃO DE COORDENAÇÃO E DESENVOLVIMENTO REGIONAL DE LISBOA E VALE DO DGL-DESENVOLVIMENTO REGIONAL DAS AUTARQUIAS LOCAIS MINISTÉRIO DA EDUCAÇÃO-GABINETE DE GESTÃO FINANCEIRA PROGRAMA OPERACIONAL TEMÁTICO VALORIZAÇÃO DO TERRITÓRIO	100307 10030101 10030199 100307	4.360.850,00 1.224.767,00 610.500,00 4.360.850,00	33.614,34 1.224.767,00 1.011.762,63 152.636,89	
	Total .....		10.556.967,00	2.422.780,86	

TRANSFERÊNCIAS CORRENTES  
DESPESAS

Disposições Legais	Entidade Beneficiária	Classif. Econômica	Transferências Efectuadas	Observações
	ACIAR - ASSOCIAÇÃO CENTRO DE INTERPRETAÇÃO DE ARQUEOLOGIA DO ALTO RIBATEJO	040701	12.000,00	
	ADIRN - ASSOCIACAO DESENVOLVIMENTO INTEGRADO RIBATEJO NORTE	040701	1.935,35	
	AGRUPAMENTO DE ESCOLAS DA FREGUESIA DE PRAIA DO RIBATEJO - ESCOLA BASICA 2,3 PR	040701	20.446,08	
	AGRUPAMENTO DE ESCOLAS DE VILA NOVA DA BARQUINHA	040701	968,50	
	AGRUPAMENTO DE ESCOLAS DO E.B. 2 E 3 + S - D. MARIA II	040701	4.073,72	
	ASSOC.PAIS E ENCARREGADOS EDUCACAO ESCOLA 1º CICLO E PRÉ-PRIMARIA BARQUINHA	040701	33.499,11	
	ASSOCIACAO CULTURAL E RECREATIVA DO CARDAL	040701	3.150,00	
	ASSOCIACAO NACIONAL MUNICIPIOS PORTUGUESES	040701	5.113,00	
	ASSOCIACAO PAIS E ENCARREGADOS EDUCACA ESCOLA D.MARIA II	040701	85,00	
	ASSOCIACAO PAIS/ENC.EDUCACAO ESCOLA 10.CICLO-ATALAIA	040701	21.052,18	
	ASSOCIACAO PAIS/ENC.EDUCACAO JARDIM INF. E 10.CICLO-PRAIA RIBATEJO	040701	17.946,46	
	ASSOCIACAO PAIS/ENC.EDUCACAO JARDIM INF. E 10.CICLO-TANCOS	040701	3.496,44	
	ASSOCIACAO PAIS/ENC.EDUCACAO JARDIM INFANCIA-MOITA NORTE	040701	2.059,05	
	ASSOCIACAO CRISTÁ DA MOIDADE	040701	762,84	
	ASSOCIACAO DE BEM ESTAR SOCIAL DAS MADEIRAS	040701	5.733,35	
	ASSOCIACAO DE PAIS E ENCARREGADOS DE EDUCACAO DA ESCOLA DO 1º.CICLO MOITA NORTE	040701	11.595,29	
	BOMBEIROS VOLUNTARIOS DE V.N.BARQUINHA	040701	23.900,00	
	C.S.P.A. - CENTRO SOCIAL PAROQUIAL DE ATALAIA, IPSS	040701	5.596,32	
	CENTRO CULTURAL E DESPORTIVO-CECUE	040701	2.100,00	
	CENTRO SOCIAL DO PESSOAL DA CAMARA MUNICIPAL	040701	2.300,00	
	CLAC - CLUBE LAZER, AVENTURA E COMPETICAO	040701	300,00	
	CLUBE DE INSTRUCCAO E RECREIO	040701	750,00	
	CLUBE DESPORTIVO DE CACA E PESCA	040701	600,00	
	CLUBE NAUTICO BARQUINHENSE	040701	4.700,00	
	CLUBE UNIAO DE RECREIOS	040701	4.450,00	
	FABRICA IGREJA PAROQUIAL V.N.BARQUINHA (CARITAS)	040701	600,00	
	FUNDACAO PR.FRANCISCO CRUZ	040701	2.500,00	
	GRUPO CICLOTURISMO BARQUINHENSE	040701	260,00	
	GRUPO COLUMBOFILO MOITENSE	040701	150,00	
	GRUPO CORAL DE TANCOS	040701	1.575,00	
	GRUPO FOLCLORICO OS PESCADORES DE TANCOS	040701	3.200,00	
	JOAQUIM ANTONIO DE MATOS VIEIRA - LOJA 21 MUSEU ETNOGRAFICO C/BAR	040701	4.000,00	
	TAGUS-ASSOCIACAO DESENVOLVIMENTO INTEGRADO RIBATEJO INTERIOR	040701	600,00	
	UNIAO DESPORTIVA ATALAENSE	040701	2.700,00	
	UNIAO DESPORTIVA DE TANCOS	040701	1.700,00	
	UNIVERSIDADE DE AVEIRO	040701	1.800,00	
	Total .....		208.787,43	



TRANSFERÊNCIAS CAPITAL  
DESPESAS

Disposições Legais	Entidade Beneficiária	Classif. Económica	Transferências Efectuadas	Observações
	BOMBEIROS VOLUNTARIOS DE V.N.BARQUINHA	080701	32.500,00	
	GRUPO FOLCLORICO OS PESCADORES DE TANCOS	080701	1.000,00	
	JUNTA DE FREGUESIA DE MOITA DO NORTE	080501	20.400,00	
	JUNTA DE FREGUESIA DE TANCOS	080501	3.120,00	
	JUNTA DE FREGUESIA PRAIA DO RIBATEJO	080501	17.800,00	
	JUNTA DE FREGUESIA VILA NOVA DA BARQUINHA	080501	17.900,00	
	JUNTA FREGUESIA DE ATALAIA	080501	15.400,00	
	SANTA CASA DA MISERICORDIA DE VILA NOVA DA BARQUINHA	080701	2.667,87	
	SIRA-SOCIEDADE INSTRUTIVA E RECREATIVA DE ATALAIA	080701	4.000,00	
	Total .....		114.787,87	