

INTRODUÇÃO AO ORÇAMENTO 2011



Índice

1. INTRODUÇÃO	3
1.1. Sumário Executivo	5
2. ORÇAMENTO.....	8
2.1. Apresentação Global do Orçamento 2011	8
2.2. Desenvolvimento das Despesas	10
2.3. Transferências para Instituições Culturais, Desportivas e Sociais	10
2.4. Regulamento de Execução Orçamental para 2011	15
2.4.1. Normas de Acompanhamento da Execução Orçamental	15
2.4.2. Fundos de Maneio	15
2.4.3. Financiamento	15
2.4.4. Disposições Gerais	16
3. AS GRANDES OPÇÕES DO PLANO	18
3.1. Plano Plurianual de Investimentos.....	18
3.2. Plano de Actividades Municipais mais relevantes da gestão autárquica para o ano 2011	20
4. EXPLICITAÇÃO DO PLANO PLURIANUAL DE INVESTIMENTOS	21
4.1. Educação.....	22
4.1.1. Centro Escolar de Vila Nova da Barquinha	22
4.1.2. Centro Integrado de Educação e Ciência – “Centro Ciência Viva de Vila Nova da Barquinha”	22
4.1.3. Requalificação da Escola D. Maria II.....	23
4.2. Mercado das Artes	23
4.3. Estradas e Arruamentos do Concelho	23
4.4. Intervenções no Âmbito do PROHABITA.....	24
4.5. Parque Almourol	24
5. MAPA DE PESSOAL PARA 2011	25

ASSEMBLEIA MUNICIPAL DE VILA NOVA DA BARQUINHA	
Intervenções no Âmbito do PROHABITA.....	
Por maioria/unanidade na sessão de 26/11/2010	
Votos a favor	13
Votos contra	0
Abstenções	





1. INTRODUÇÃO

Os documentos de gestão previsional – Orçamento, Grandes Opções do Plano e Mapa de Pessoal - para o exercício económico de 2011, foram elaborados de acordo com os princípios e as regras estabelecidos no Plano Oficial de Contas para as Autarquias Locais (POCAL), aprovado pelo Decreto-Lei n.º 54-A/99, de 22 de Fevereiro, designadamente:

PRINCÍPIOS ORÇAMENTAIS

Da Independência Orçamental – Os orçamentos das Autarquias Locais na sua elaboração, aprovação e execução são independentes do Orçamento de Estado;

Da Anualidade – O orçamento é anual coincidindo o ano económico com o ano civil;

Do Equilíbrio – O orçamento deverá prever os recursos necessários para satisfazer todas as despesas nele inscritas. As receitas correntes serão no mínimo iguais às despesas correntes;

Da Especificação – O orçamento especifica suficientemente as receitas e as despesas nele previstas;

Da Não consignação – O orçamento não afecta o produto de quaisquer receitas à cobertura de determinadas despesas, salvo quando a afectação é determinada por Lei, como é o caso das receitas obtidas através dos Fundos Comunitários;

Da Não compensação – Todas as receitas e despesas são inscritas na importância integral sem deduções de qualquer natureza.

PRINCÍPIOS CONTABILÍSTICOS

Da Continuidade – A entidade contabilística opera continuamente, com duração ilimitada;

Da Consistência – A entidade não altera as suas políticas contabilísticas de um exercício para o outro;

Da Especialização – os proveitos e os custos são reconhecidos quando obtidos ou incorridos, independentemente do seu recebimento ou pagamento, incluindo-se nas demonstrações financeiras dos períodos respectivos;



Da Materialidade – As demonstrações financeiras evidenciam todos os elementos relevantes e que podem afectar avaliações ou decisões dos órgãos autárquicos e dos interesses em geral.

Neste sentido, os documentos agora apresentados, permitem confrontar, por um lado, a previsão e autorização anual das receitas a cobrar e, por outro, a estimativa e autorização anual das despesas que a autarquia se propõe efectuar durante o exercício de 2011, possibilitando dois tipos de análise:

- Uma de ordem económico-financeira, que respeita à previsão das receitas a cobrar e das despesas a realizar durante o próximo ano;
- E a outra, de ordem jurídica, no que concerne à autorização de cobrança dessas receitas e despesas a realizar.

Como em anos anteriores, manteve-se a opção de elaborar os documentos previsionais de gestão para 2011, de acordo com a classificação orgânica, de modo a facultar, a todos os interessados na informação nele contida, uma leitura clara da previsão da despesa atribuída às funções inerentes à estrutura orgânica do Município de Vila Nova da Barquinha.



1.1. Sumário Executivo

O presente relatório expõe as opções de política subjacentes à Proposta de Orçamento, Grandes Opções de Plano e Mapa de Pessoal, do Município de Vila Nova da Barquinha para 2011 que, num quadro de uma gestão responsável das finanças públicas, procura uma conjuntura económica e financeira harmoniosa para o desenvolvimento sustentável do Concelho, proporcionando o bem-estar dos seus munícipes.

Estes documentos são marcados pela austeridade imposta pela conjuntura económica e financeira nacional, reflectida na Proposta de Orçamento de Estado para 2011, e ainda pela responsabilidade financeira, social e económica.

A anormalmente elevada incerteza aconselha prudência e realismo na elaboração das perspectivas orçamentais.

O Orçamento para 2011 mantém a linha de rigor e responsabilidade na gestão das finanças públicas seguida ao longo dos anos anteriores.

Os presentes documentos previsionais de gestão para 2011 – Orçamento, Plano Plurianual de Investimentos, Plano de Actividades Municipais mais relevantes e Mapa de Pessoal – têm duas grandes directrizes:

- a) Por um lado, o Controlo e a diminuição das despesas correntes, tarefas prementes tendo em conta a diminuição das receitas próprias da Autarquia, bem como das receitas provenientes do Orçamento Geral de Estado.

Neste contexto, é ao nível das despesas correntes que fazemos o maior esforço (porque são despesas mais rígidas) para acomodar a maior fatia dos fundos que nos foram retirados por via do Plano de Estabilidade e Crescimento (PEC).

De facto, relativamente ao Orçamento de 2010, os presentes documentos demonstram uma descida de:

- 7 % nas despesas com pessoal;
- 5 % nas despesas com aquisição de bens e serviço



5

Pres. m. aut.

- b) Por outro, limitar os investimentos à sua adequação ao Quadro de Referência Estratégico Nacional (QREN), mantendo-se, no entanto, o essencial da estratégia do Município. Queremos aproveitar ao máximo as possibilidades que o QREN viabiliza ou venha a viabilizar.

Assim, nesta época de tão significativos constrangimentos, faremos depender os investimentos mais significativos à existência de comparticipação comunitária.

Neste contexto, há investimentos, que embora previstos no Plano Plurianual de Investimentos, apenas avançarão com a confirmação da sua comparticipação comunitária, nomeadamente:

- Lar e Centro de Dia das Madeiras;
- Execução da Rede em Baixa do Saneamento Básico nas Madeiras;
- Pavilhão Desportivo da Escola D. Maria II;
- Parque de Lazer da Encosta da Capela;
- Remodelação da Escola Básica de Vila Nova da Barquinha em Jardim de Infância;
- Castelo de Almourol – Beneficiação das Muralhas;
- Intervenção da Torre de Menagem do Castelo de Almourol;
- Conteúdos da Musealização; e
- Percursos Ribeirinhos.

Todos os outros investimentos mais relevantes têm já asseguradas as comparticipações dos fundos comunitários, designadamente:

- Centro Escolar Ciência Viva e equipamento;
- Centro Integrado de Educação e Ciência (CIEC);
- Mercado das Artes
- Transformação em arruamento do troço da ex EN 3.



af
6
Ferreira
2007

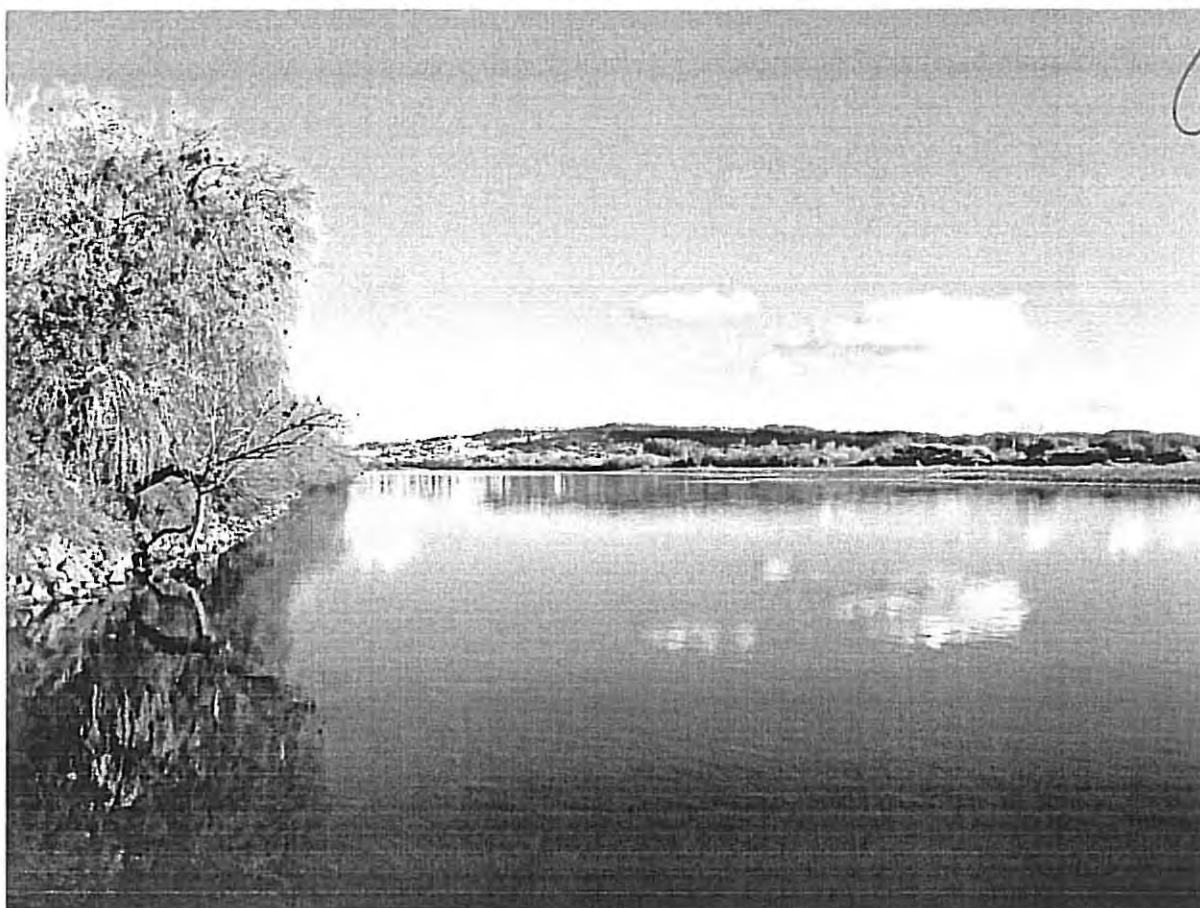

ORÇAMENTO 2011

cf. 
Miguel
Santos

2. ORÇAMENTO

2.1. Apresentação Global do Orçamento 2011

Com as receitas calculadas nos termos das regras previsionais impostas pelo Decreto-Lei n.º 54-A/99, de 22 de Fevereiro, e as alterações constantes no Decreto - Lei n.º 84-A/2002, de 5 de Abril, o Orçamento do Município de Vila Nova da Barquinha para o ano de 2011 propõe os seguintes valores globais:

RECEITAS		DESPESAS	
TIPO	MONTANTE	TIPO	MONTANTE
CORRENTES	6.524.668,00	CORRENTES	6.524.668,00
CAPITAL	13.753.917,30	CAPITAL	13.753.917,30
TOTAL	20.278.585,30	TOTAL	20.278.585,30

Comparando o Orçamento de 2011 com o Orçamento de 2010, verifica-se uma descida global de 9,81 %, sendo que o orçamento corrente diminui 3,85% e o orçamento de capital baixa 12,39%, conforme melhor ilustra o quadro infra:

ANO	2010 (1)	2011 (2)	Diferença (3)=(2)-(1)	% entre 2010 e 2011
Receita Corrente	6.786.200,00	6.524.668,00	-261.532,00	-3,85%
Despesa Corrente	6.786.200,00	6.524.668,00	-261.532,00	
Receita Capital	15.698.315,00	13.753.917,30	-1.944.402,70	-12,39%
Despesa Capital	15.698.315,00	13.753.917,30	-1.944.397,70	
TOTAL GERAL	22.484.515,00	20.278.585,30	-2.205.929,70	-9,811%

Não ignorando as dificuldades que se advinham com o abrandamento da economia mundial e, muito em função disso, também da economia portuguesa, o Município de Vila Nova da Barquinha entende que a sua situação económico-financeira dá margem para executar em 2011 o actual Orçamento.

Assim e pese embora o facto de o actual quadro comunitário de apoio revelar sucessivas alterações dos Regulamentos Específicos e dos respectivos Avisos de Concurso dos projectos já candidatados, as quais implicam reprogramações financeiras, é preciso ter em conta que o exercício económico de 2011 é decisivo no que diz respeito à execução de projectos co-financiados pelo Fundo Europeu de Desenvolvimento Regional

(FEDER) através de verbas provenientes do Quadro de Referência Estratégico Nacional (QREN).

Neste sentido, os documentos previsionais de gestão do Município para 2011 traduzem a ambição de obter o maior volume de financiamento possível para obras e projectos através dos fundos comunitários, o que, há que reconhecê-lo, vai exigir também um esforço financeiro apreciável para assegurar a comparticipação municipal desses investimentos.

Considerando que em 2011 irá ser avaliado o primeiro triénio de execução física e financeira dos projectos QREN no âmbito da contratualização do Plano Estratégico da Comunidade Intermunicipal do Médio Tejo, verifica-se uma grande pressão para o respectivo cumprimento dos cronogramas físicos e financeiros.

Uma última nota serve para dar conta que, o valor das receitas correntes é igual ao das despesas correntes o que, do ponto de vista do equilíbrio orçamental, é perfeitamente exequível na prática.

Município de Vila Nova da Barquinha	Relação entre as Receitas e as Despesas Correntes e as Receitas e as Despesas de Capital Relação entre as Receitas e as Despesas Correntes e as Receitas e as Despesas de Capital Sobre o Orçamento Global			Ano Financeiro de 2011	
Designação	Valor	%	Designação	Valor	%
Receitas Correntes:			Despesas Correntes:		
Impostos Directos	755.000,00	3,72%	Despesas com o Pessoal	3.425.160,00	16,89%
Taxas, Multas e Outras Penalidades	940.150,00	4,64%	Aquisição de Bens e Serviços	2.334.725,00	11,51%
Rendimentos de Propriedade	7.000,00	0,03%	Juros e Outros Encargos	141.547,14	0,70%
Transferências Correntes	3.752.018,00	18,50%	Transferências Correntes	255.505,00	1,26%
Venda de Bens e Serviços Correntes	978.500,00	4,83%	Subsídios	53.300,00	0,26%
Outras Receitas Correntes	92.000,00	0,45%	Outras Despesas Correntes	314.430,86	1,55%
Total das Receitas Correntes	6.524.668,00	32,18%	Total das Despesas Correntes	6.524.668,00	32,18%
Receitas de Capital:			Despesas de Capital:		
Vendas de Bens de Investimento	1.885.320,30	9,30%	Aquisição de Bens de Capital	13.033.839,80	64,27%
Transferências de Capital	9.564.527,00	47,17%	Transferências de Capital	380.885,00	1,88%
Passivos Financeiros	2.304.065,00	11,36%	Passivos Financeiros	339.192,50	1,67%
Rep. Não Abatidas nos Pag.	5,00	0,00%			
Total das Receitas de Capital	13.753.917,30	67,82%	Total das Despesas de Capital	13.753.917,30	67,82%
TOTAL GERAL DA RECEITA	20.278.585,30	100,00%	TOTAL GERAL DA DESPESA	20.278.585,30	100,00%



2.2. Desenvolvimento das Despesas

Tendo em conta a necessidade imperiosa de reduzir o montante da despesa primária, o presente Orçamento traduz tal diminuição, sobretudo nas rubricas correntes de pessoal e de aquisição de bens e serviços, áreas fortemente abrangidas pelas delegações de competências da Administração Central, sobretudo na Educação.

ANO	2010 (1)	2011 (2)	Diferença (3)=(2)-(1)	% entre 2010 e 2011
Despesa com pessoal	3.678.510,00	3.425.160,00	-253.350,00	-7%
Aquisição de bens e serviços	2.450.920,00	2.334.725,00	-116.195,00	-5%

2.3. Transferências para Instituições Culturais, Desportivas e Sociais

O Orçamento 2011 revela a preocupação de apoiar as entidades e instituições de cariz social, desportivo e recreativo que operam no Município de Vila Nova da Barquinha, através de transferências correntes e de capital, conforme melhor ilustra o quadro infra:

Entidade	2011	
	Transferências Capital	Transferências Correntes
Associações de Município - Várias	0,00	20.000,00
Canil - Gatil	0,00	30.000,00
Bombeiros Voluntário VNB	80.005,00	0,00
Universidade Aveiro	0,00	3.000,00
Associações de Pais - Refeições 1.º Ciclo	0,00	50.000,00
Associações de Pais - Actividades 1.º Ciclo	0,00	12.000,00
Apoio Pedagógico Agrupamentos 1.º Ciclo	0,00	2.000,00
Actividades Pedagógicas 1.º Ciclo	0,00	3.000,00
Escola Municipal de Futebol	0,00	5.000,00
Associações Pais - Jardins Infância	0,00	5,00
Protocolo Agrupamentos	0,00	1.000,00
Actividades Pedagógica II	0,00	1.000,00
Bombeiros Voluntários VNB - Música	0,00	18.500,00
Associações Culturais	0,00	34.000,00

Entidade	2011	
	Transferências Capital	Transferências Correntes
Associações Desportivas	15.000,00	25.000,00
Apoios complementares/ Carenciados /Parecerias	0,00	9.000,00
Protocolo com IPSS's	20.000,00	0,00
Protocolos Parque Almourol	25.000,00	0,00
TOTAL	140.005,00	213.505,00



ORÇAMENTO DA DESPESA - 2011

Resumo

Classificação Orgânica	Despesas Correntes	% da Despesa Corrente por Orgânica	Despesas de Capital	% da Despesa de Capital por Orgânica	Despesa Total	% da Despesa Total por Orgânica
0101 - Operações Financeiras	141.547,14	2,17	339.192,50	2,47	480.739,64	2,37
0201 - Executivo Municipal	1.184.645,86	18,16	505.890,00	3,68	1.690.535,86	8,34
0202 Assembleia Municipal	29.000,00	0,44	8.000,00	0,06	37.000,00	0,18
0301 - Divisão Municipal de Administração e Finanças - Serviços Financeiros	234.455,00	3,59	0,00	0,00	234.455,00	1,16
0302 - Divisão Municipal de Administração e Finanças - Serviços Administrativos	283.300,00	4,34	6.005,00	0,04	289.305,00	1,43
0303 - Divisão Municipal de Administração e Finanças - Serviço de Pessoal	64.000,00	0,98	0,00	0,00	64.000,00	0,32
0304 - Divisão Municipal de Administração e Finanças - Serviço de Informática	120.700,00	1,85	53.000,00	0,39	173.700,00	0,86
0305 - Divisão Municipal de Administração e Finanças - Tesouraria	42.930,00	0,66	0,00	0,00	42.930,00	0,21
04 - Divisão Municipal de Obras	300.700,00	4,61	3.666.674,80	26,66	3.967.374,80	19,56
05 - Divisão Municipal de Urbanismo	320.280,00	4,91	462.985,00	3,37	783.265,00	3,86
0601 - Divisão Municipal de Equipamento Rural e Urbano - Obras/Oficinas	130.750,00	2,00		0,00	130.750,00	0,64
0602 - Divisão Municipal de Equipamento Rural e Urbano - Serviços de Água e Abastecimento	398.565,00	6,11	50.010,00	0,36	448.575,00	2,21
0603 - Divisão Municipal de Equipamento Rural e Urbano - Saneamento	119.555,00	1,83	98.005,00	0,71	217.560,00	1,07
0604 - Divisão Municipal de Equipamento Rural e Urbano - Salubridade/Higiene Urbana	347.650,00	5,33	34.000,00	0,25	381.650,00	1,88
0605 - Divisão Municipal de Equipamento Rural e Urbano - Cemitério	38.660,00	0,59	0,00	0,00	38.660,00	0,19
0606 - Divisão Municipal de Equipamento Rural e Urbano - Trânsito e Iluminação Pública	145.855,00	2,24	0,00	0,00	145.855,00	0,72

[Handwritten signature]

[Handwritten signature]

Classificação Orgânica	Despesas Correntes	% da Despesa Corrente por Orgânica	Despesas de Capital	% da Despesa de Capital por Orgânica	Despesa Total	% da Despesa Total por Orgânica
0607 - Divisão Municipal de Equipamento Rural e Urbano - Serviços Administrativos	100.250,00	1,54	0,00	0,00	100.250,00	0,49
07 - Serviços de Fiscalização Sanitária	750,00	0,01	0,00	0,00	750,00	0,00
0801 - Divisão Municipal de Desenvolvimento Social - Educação	1.219.310,00	18,69	6.940.620,00	50,46	8.159.930,00	40,24
0802 - Divisão Municipal de Desenvolvimento Social - Cultura	335.410,00	5,14	11.005,00	0,08	346.415,00	1,71
0803 - Divisão Municipal de Desenvolvimento Social - Desporto	457.110,00	7,01	84.010,00	0,61	541.120,00	2,67
0804 - Divisão Municipal de Desenvolvimento Social - Saúde e Solidariedade Social	217.315,00	3,33	97.000,00	0,71	314.315,00	1,55
0805 - Divisão Municipal de Desenvolvimento Social - Juventude e Tempos Livres	10.055,00	0,15	0,00	0,00	10.055,00	0,05
0806 - Divisão Municipal de Desenvolvimento Social - Turismo	269.115,00	4,12	1.157.500,00	8,42	1.426.615,00	7,04
09 - Serviços Municipais de Habitação	12.760,00	0,20	240.020,00	1,75	252.780,00	1,25
TOTAL	6.524.668,00	100	13.753.917,30	100,00	20.278.585,30	100,00

Handwritten signatures and initials in the bottom left corner.

Handwritten signature and initials in the bottom right corner.

Gráfico Despesas Correntes / Orgânicas



Gráfico Despesas Capital / Orgânicas



Gráfico Despesas Totais/ Orgânicas

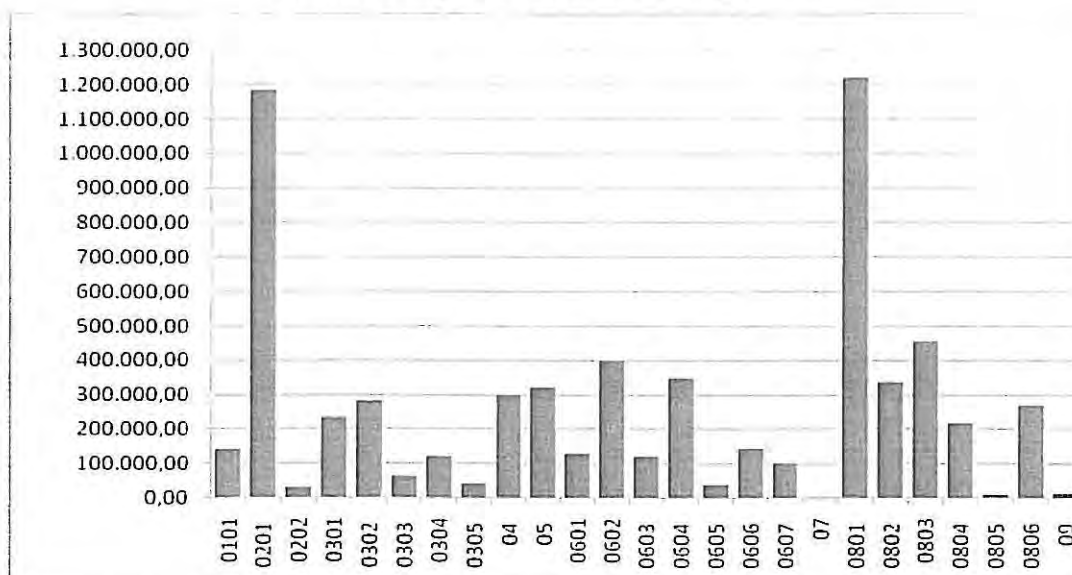

2.4. Regulamento de Execução Orçamental para 2011

2.4.1. Normas de Acompanhamento da Execução Orçamental

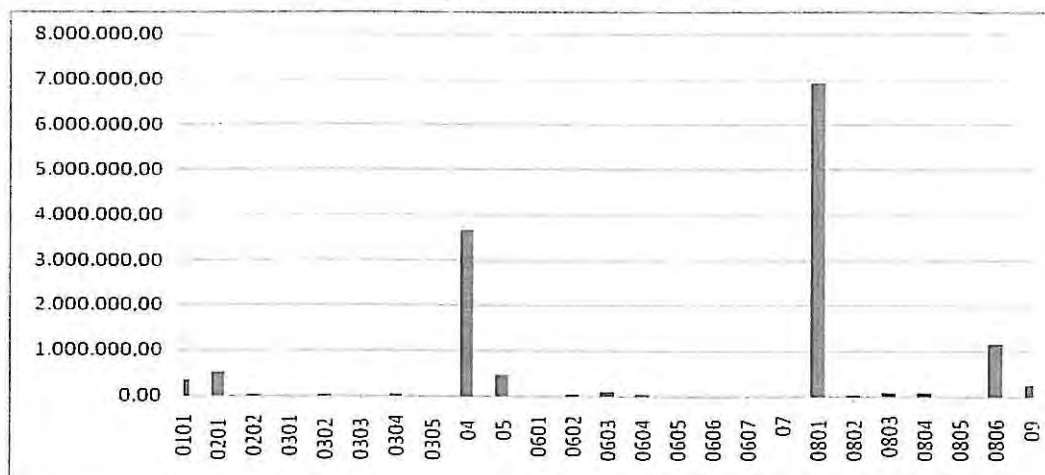
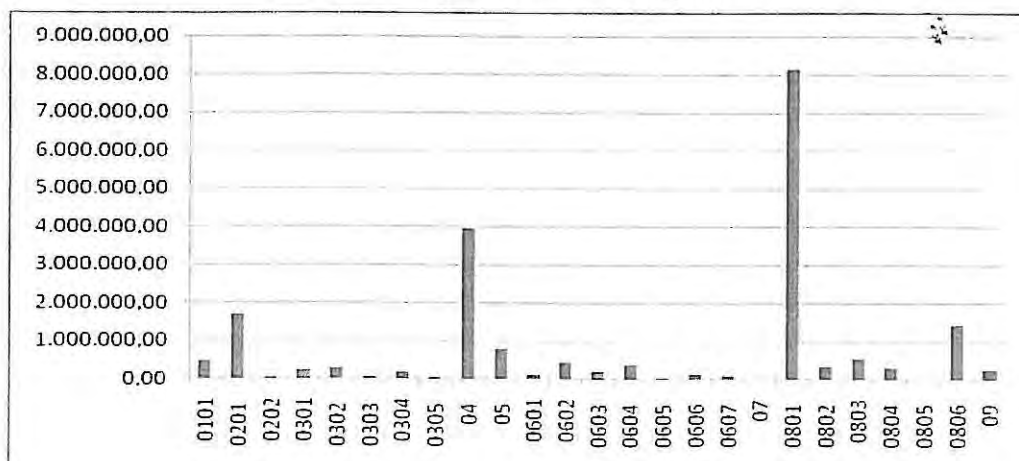
O acompanhamento da execução material e financeira do Plano Plurianual de Investimentos, e do Orçamento, impõe que os serviços pautem a sua conduta, pela estrita observância dos procedimentos definidos para o efeito, de realização da despesa definida, assim como, o seu grau de execução.

2.4.2. Fundos de Maneio

Em conformidade com o estabelecido nos pontos 2.3.4.3 e 2.9.10.1.11, das Considerações Técnicas do POCAL, mantêm-se activos fundos de maneo nos serviços, cujas verbas se destinam a pagamentos de pequenas despesas de funcionamento, denominadas de urgentes e inadiáveis, nos termos do estabelecido no Regulamento de Controlo Interno.

Os fundos de maneo existentes e devidamente autorizados pela Câmara Municipal, são os seguintes:

Designação	Montante
Divisão Municipal de Administração e Finanças	125,00 €
Núcleo de Informática	250,00€
Divisão Municipal de Obras	250,00 €
Divisão Municipal de Urbanismo	125,00 €
Divisão Municipal de Equipamento Rural e Urbano	500,00 €
Divisão Municipal de Desenvolvimento Social	250,00 €

2.4.3. Financiamento

O estatuído no n.º 1, do art. 39.º, da Lei n.º 2/2007, de 15 de Janeiro (Lei das Finanças Locais), autoriza a Câmara Municipal a contratar financiamentos de curto prazo, para suprir dificuldades pontuais de tesouraria desde que o montante médio anual desses financiamentos não ultrapasse, num dado momento, 10% da soma do montante das receitas provenientes dos impostos municipais, das participações do município no FEF e

af
15
Smit

da participação no IRS, da derrama (quando existir) e da participação nos resultados das entidades do sector empresarial local, relativas ao ano anterior.

Nos termos do n.º 7, do art. 38.º, da Lei das Finanças Locais, solicita-se à Assembleia Municipal a aprovação de empréstimos a curto prazo, até o valor máximo de 250.000,00€ (duzentos e cinquenta mil euros).

2.4.4. Disposições Gerais

Quaisquer questões adicionais, na aplicação e interpretação das Normas supra mencionadas, serão esclarecidas através de despacho do Senhor Presidente da Câmara Municipal.

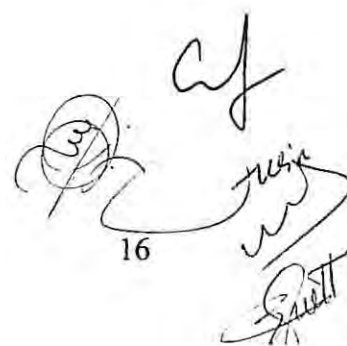

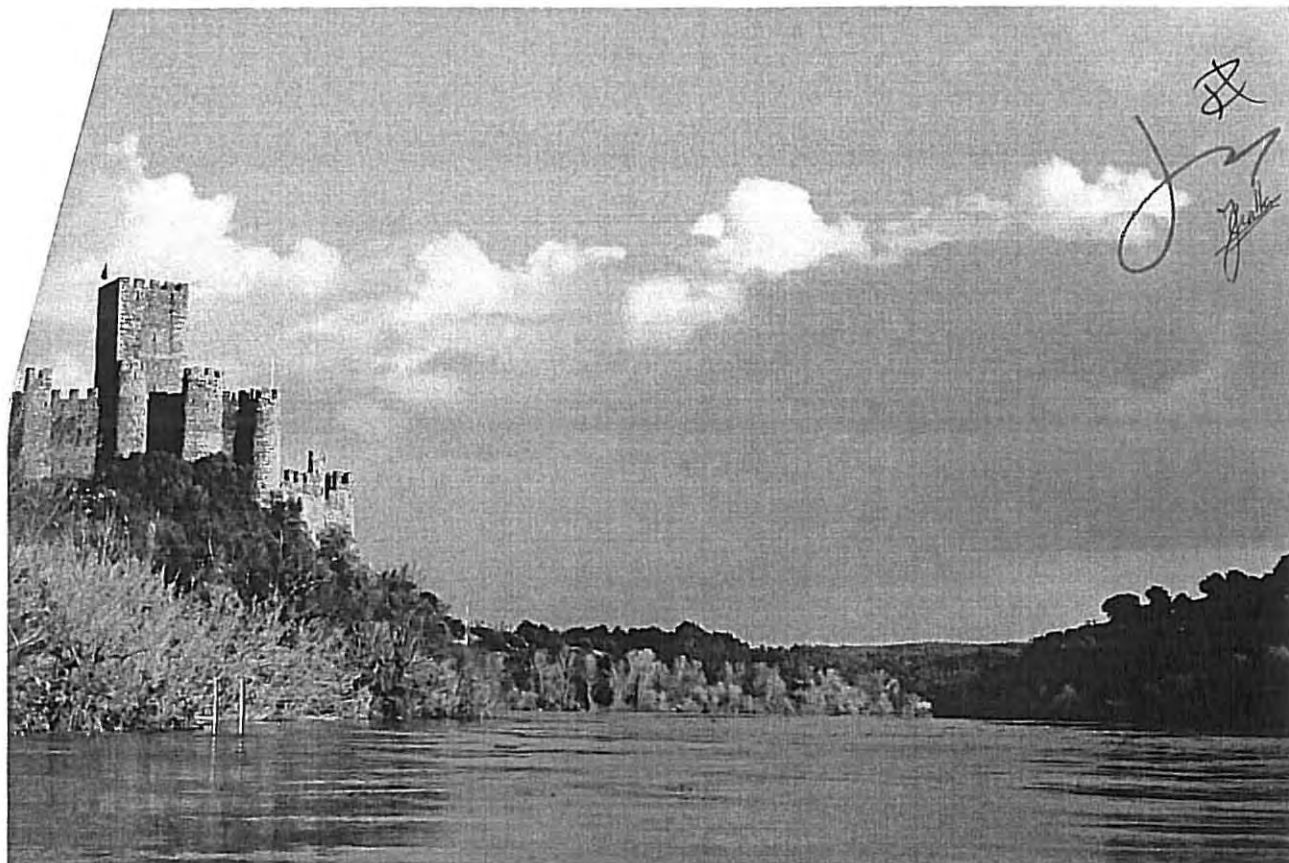

GRANDES OPÇÕES DE PLANO 2011

Handwritten signatures and initials at the bottom right of the page, including a large signature and the word "Fina" written vertically.

3. AS GRANDES OPÇÕES DO PLANO

As Grandes Opções do Plano, constituídas pelo Plano Plurianual de Investimentos e pelo Plano de Actividades Municipais mais relevantes, espelham as apostas do Município de Vila Nova da Barquinha, para um horizonte móvel de quatro anos, as quais vão no sentido de manter a estratégia que tem sido seguida, tendo em vista a promoção do desenvolvimento sustentado e a elevação dos padrões de qualidade de vida dos munícipes.

Rigor no planeamento, criatividade, inovação e atitude pró-activa na obtenção dos recursos financeiros indispensáveis à boa prossecução dos objectivos, são os factores que sustentam a fundamentação das políticas de intervenção nos domínios da dinamização económica, infra-estruturas, ordenamento do território, equipamentos colectivos, ambiente e espaços verdes, cultura, educação, acção social e desporto, entre outras.

3.1. Plano Plurianual de Investimentos

O Plano Plurianual de Investimentos para 2011, doravante designado por PPI, é um documento previsional elaborado para um horizonte móvel de 4 anos, na sua estrutura e conteúdo, descreve todos os projectos ou acções que se pretendem realizar no âmbito dos objectivos estabelecidos para o Município.

Na sua elaboração incluíram-se os compromissos assumidos (estimativa), com fornecedores e empreiteiros, em anos anteriores, e não finalizados até ao término do ano de 2010.

Constam, também, projectos que, na sua maioria, beneficiam de apoios financeiros já aprovados.

As verbas afectas aos que se encontram em fase de aprovação e consequente homologação por parte do membro do governo responsável são indicadas, no PPI para 2011, na coluna "financiamento não definido".

O Quadro seguinte estabelece a composição do PPI para 2011, reflectindo a despesa associada à realização de cada um dos projectos ou acções.

As diversas áreas de intervenção concentram-se em três grandes rubricas: as funções gerais, as funções sociais e as funções económicas. Nestas, estão previstas intervenções, já com financiamento definido, que ascendem a 13.010.839,80 €.

Descrição	Dotação Definida	Dotação Não Definida	Total 2011	Dotação de Anos Seguintes
1. FUNÇÕES GERAIS	53.005,00	0,00	53.005,00	0,00
1.1. Serviços Gerais de Administração Publica	53.000,00	0,00	53.000,00	0,00
1.1.1. Administração Geral	53.000,00	0,00	53.000,00	0,00
1.2. Segurança e Ordem Publica	5,00	0,00	5,00	0,00
1.2.1. Protecção Civil e Luta Contra Incêndios	5,00	0,00	5,00	0,00
2. FUNÇÕES SOCIAIS	10.481.675,00	1.886.000,00	12.367.675,00	3.528.500,00
2.1. Educação	6.940.620,00	1.000.000,00	7.940.620,00	900.000,00
2.1.1. Ensino Não Superior	6.940.620,00	1.000.000,00	7.940.620,00	900.000,00
2.2. Saúde	77.000,00	165.000,00	242.000,00	960.000,00
2.2.1. Serviços Individuais de Saúde	77.000,00	165.000,00	242.000,00	960.000,00
2.4. Habitação e Serviços Colectivos	1.020.035,00	441.000,00	1.461.035,00	960.000,00
2.4.1. Habitação	262.525,00	0,00	262.525,00	0,00
2.4.2. Ordenamento do Território	497.985,00	0,00	497.985,00	0,00
2.4.3. Saneamento	98.005,00	165.000,00	263.005,00	960.000,00
2.4.4. Abastecimento de Agua	50.010,00	0,00	50.010,00	0,00
2.4.5. Resíduos Sólidos	20.000,00	20.000,00	40.000,00	0,00
2.4.6. Protecção Meio Ambiente e Protecção da Natureza	91.510,00	256.000,00	347.510,00	0,00

Descrição	Dotação Definida	Dotação Não Definida	Total 2011	Dotação de Anos Seguintes
2.5. Serviços Culturais, Recreativos e Religiosos	2.444.020,00	280.000,00	2.724.020,00	708.500,00
2.5.1. Cultura	2.262.010,00	280.000,00	2.542.010,00	505.000,00
2.5.2. Desporto, Recreio e Lazer	181.010,00	0,00	181.010,00	203.500,00
2.5.3. Outras Actividades Cívicas e Religiosas	1.000,00	0,00	1.000,00	0,00
3. FUNÇÕES ECONÓMICAS	2.476.159,80	280.000,00	2.756.159,80	1.242.500,00
3.1. Agricultura, Pecuária, Silvicultura, Caça e Pesca	20.005,00	0,00	20.005,00	0,00
3.2. Indústria e Energia	60.010,00	0,00	60.010,00	0,00
3.3. Transportes e Comunicações	2.186.144,80	0,00	2.186.144,80	642.500,00
3.3.1. Transportes Rodoviários	2.186.144,80	0,00	2.186.144,80	642.500,00
3.4. Comércio e Turismo	210.000,00	280.000,00	490.000,00	600.000,00
3.4.2. Turismo	210.000,00	280.000,00	490.000,00	600.000,00
Total Plano Plurianual de Investimentos	13.010.839,80	2.166.000,00	15.176.839,80	4.771.000,00

3.2. Plano de Actividades Municipais mais relevantes da gestão autárquica para o ano 2011

O Plano de Actividades Municipais mais relevantes (PAM), é definido anualmente, sendo que para o exercício de 2011, o mesmo revela uma forte aposta nas áreas abrangidas pela delegação de competências da Administração Central no âmbito da Educação, bem com na descentralização para as Juntas de Freguesia deste Concelho.

Descrição	Dotação para 2011
I. FUNÇÕES GERAIS	247.005,00
1.1. Serviços Gerais de Administração Pública	160.000,00
1.1.1. Administração Geral	160.000,00
1.2. Segurança e Ordem Públicas	87.005,00
1.2.1. Protecção Civil e Luta Contra Incêndios	87.005,00

Descrição	Dotação para 2011
2. FUNÇÕES SOCIAIS	1.813.670,00
2.1. Educação	238.010,00
2.1.2. Serviços Auxiliares de Ensino	164.010,00
2.1.3. Actividades de Enriquecimento Curricular	74.000,00
2.2. Saúde	2.000,00
2.3. Segurança e acção Social	420.650,00
2.3.1. Segurança Social	347.800,00
2.3.2. Acção Social	72.850,00
2.4. Habitação e Serviços Colectivos	450.000,00
2.4.4. Abastecimento de Agua	300.000,00
2.4.5. Resíduos Sólidos	150.000,00
2.5. Serviços Culturais, Recreativos e Religiosos	713.010,00
2.5.1. Cultura	320.005,00
2.5.2. Desporto, Recreio e Lazer	393.005,00
3. FUNÇÕES ECONÓMICAS	1.500,00
4. OUTRAS FUNÇÕES	816.119,64
4.1. Operações da Dívida Autárquica	480.739,64
4.2. Transferências entre Administrações	253.375,00
4.3. Diversas não especificadas	82.005,00
Total Plano de Actividades Municipais	2.878.294,64



4. EXPLICITAÇÃO DO PLANO PLURIANUAL DE INVESTIMENTOS

A lista de investimentos é extensa e não permite, naturalmente, a referência exaustiva a todos eles, pelo que, em cada área de actuação, são mencionados sobretudo os mais relevantes para o ano de 2011, alguns dos quais com carácter plurianual, quer na

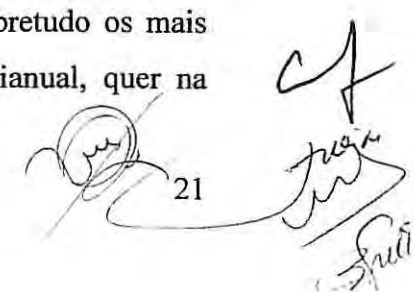

execução, quer na liquidação das despesas inerentes, o que se justifica dada a sua dimensão e cariz estruturante, nomeadamente:

4.1. Educação

4.1.1. Centro Escolar de Vila Nova da Barquinha

Durante o ano de 2011, o Município de Vila Nova da Barquinha finalizará a execução deste projecto, iniciado no ano de 2009.

O Centro Escolar de Vila Nova da Barquinha é o resultado de um longo processo que envolveu a Universidade de Aveiro, através de Protocolo ao nível da consultadoria pedagógica para a concepção e planeamento da escola, em permanente contacto com o conceituado Arquitecto Manuel Aires Mateus, na qualidade de projectista responsável pela concepção arquitectónica da escola.

A escola tem um conceito inovador, no âmbito deste projecto existe a oportunidade singular de construir de raiz uma escola do Primeiro Ciclo de Ensino Básico, onde se vão criar condições particulares de integração da educação formal e não formal em ciências.

4.1.2. Centro Integrado de Educação e Ciência – “Centro Ciência Viva de Vila Nova da Barquinha”

Em 2010, garantimos o financiamento comunitário para este projecto e iniciamos com a Universidade de Aveiro os procedimentos para que o mesmo possa ter concretização no exercício de 2011.

Trata-se de um conceito inovador, juntando um Centro de Ciência Viva a uma Escola, num espaço físico único, devidamente identificados os distintos espaços, não só para a comunidade escolar, mas também para a comunidade concelhia que acolhe este novo conceito. Serve pois para reflectir sobre que conceito de ensino de ciências se quer em Vila Nova da Barquinha, quais os propósitos, o que se quer que as crianças do 1º Ciclo e Ensino Básico saibam sobre ciências.

A ideia principal é a de criar uma área de educação não formal de ciências confinante da própria instituição escolar (educação formal), é uma inovação que irá constituir-se também como uma marca identitária da própria escola e do Centro Ciência Viva.



4.1.3. Requalificação da Escola D. Maria II

O ano de 2010 foi o ano essencial da execução do Projecto de Requalificação da Escola D. Maria II, ao abrigo do Protocolo de Delegação de Competências celebrado entre o Município e o Ministério da Educação, esperando-se ter toda a intervenção concluída durante o primeiro trimestre de 2011 (com excepção do futuro Pavilhão Desportivo).



4.2. Mercado das Artes

Este projecto iniciou-se em 2010, pretendendo-se que seja uma intervenção de regeneração urbana procurando dar continuidade à concretização dos desígnios estratégicos definidos para Vila Nova da Barquinha, consubstanciando-se na implementação de um “projecto estruturante” norteador designado por “*Mercado das Artes*”. O Mercado das Artes, como já referenciado, integra várias operações que abrangem domínios de intervenção diferenciados como a valorização patrimonial, a requalificação urbana e a sustentação da atractividade de pessoas/negócios.

A intervenção corporiza diversas operações de regeneração necessárias à dinamização do Centro Urbano, que se pretende atractivo nas suas várias dimensões.

O Mercado das Artes inclui as operações a desenvolver no centro da Vila, que em articulação com as demais operações em curso para o concelho constituem-se a base da estratégia de requalificação e beneficiação do centro urbano e frente ribeirinha, promove a requalificação e reutilização de equipamentos públicos actualmente em subaproveitamento, dota de atributos e motivações a fruição pública através da valorização cultural e artística destes recursos contribuindo para a sua dinamização.

4.3. Estradas e Arruamentos do Concelho

22

Transformação em arruamento da ex EN3 – Estrada Nacional 3

O projecto da Estrada Nacional 3, revela-se de uma relevância extrema para a rede rodoviária do Concelho, uma vez que permitirá:

- Demarcar o início da Zona Urbana;
- Melhorar a ligação à ETAR e Estação Elevatória de Esgotos Domésticos, bem como criar um novo acesso à Urbanização da Torrinha;
- Melhorar a ligação criada à Urbanização localizada na Zona Poente do Cardal.



A execução da respectiva empreitada foi iniciada em 2009, estando prevista a sua conclusão para Setembro de 2010.

No entanto, por motivos imputáveis ao empreiteiro, tal circunstância não ocorreu, o que levou esta Câmara Municipal a rescindir o respectivo contrato.

Encontram-se os Serviços Municipais a analisarem o modo de continuar e concluir a execução dos trabalhos objecto deste Projecto.

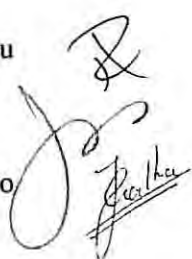

4.4. Intervenções no Âmbito do PROHABITA

As intervenções no âmbito do Acordo celebrado com o Instituto de Habitação e de Reabilitação Urbana para a execução do Programa de Habitação definido pelo Decreto-Lei 135/2004, de 3 de Junho (PROHABITA), evidenciam um considerável atraso que se prendeu com a demora de entrega dos contratos de financiamento, por parte daquele Instituto.

4.5. Parque Almourol

Após a assinatura dos protocolos dos projectos do Provere – Programa de Valorização Económica dos Recursos Endógenos, onde Vila Nova da Barquinha está incluída como território alvo de um dos Proveres aprovados, designado de “Mercados do Tejo – Rede para o desenvolvimento sustentável da bacia do Tejo”, que pretende essencialmente promover o desenvolvimento económico e ordenamento territorial do Vale do Tejo em torno do recurso endógeno rio Tejo.

A inclusão de Vila Nova da Barquinha nesta estratégia Provere cria as condições para assegurar o financiamento de alguns projectos há muito ambicionados pelo município, nomeadamente a Musealização do Castelo de Almourol e o desenvolvimento dos Percursos Ribeirinhos do Tejo. Estes são dois dos chamados “projectos âncora”, considerados dos mais representativos em termos de investimento, prevendo-se igualmente investimento com algum significado na área da promoção do Parque Almourol, a desenvolver no ano de 2011.



5. MAPA DE PESSOAL PARA 2011

Nos termos dos arts. 4.º e 5.º, ambos da Lei n.º 12-A/2008, de 27 de Fevereiro, diploma que estabelece os regimes de vinculação, de carreiras e de remunerações dos trabalhadores que exercem funções públicas, os órgãos e serviços planeiam, aquando da preparação da proposta de orçamento, as actividades de natureza permanente ou temporária, a desenvolver durante a execução orçamental, bem como o respectivo mapa de pessoal. Estes elementos acompanham o Orçamento.

Os Mapas de Pessoal deverão conter a indicação do número de postos de trabalho de que a Administração carece para o desenvolvimento das respectivas actividades, caracterizados em função de atribuições, competências ou actividades que o seu ocupante se destina a cumprir ou a executar e do cargo, carreira e categoria que lhe correspondam, bem como as respectivas modalidades de vinculação jurídica.

O Mapa de Pessoal para 2011 reflecte a forte contenção ao nível das despesas com pessoal, uma vez que apenas se prevê a abertura de dois procedimentos concursais para o provimento de um lugar de Assistente Operacional – a ocupar com a previsão de aposentação de três trabalhadores nesta categoria – e de um lugar de Técnico Superior na área da Segurança, Saúde e Higiene no Trabalho, posto de trabalho exigido por Lei.

De referir, ainda, que as despesas com pessoal para 2011 registam, face a 2010, uma diminuição de 253.350,00 €, correspondendo a menos 7%.



DOCUMENTOS PREVISIONAIS DE GESTÃO

2011

ORÇAMENTO 2011

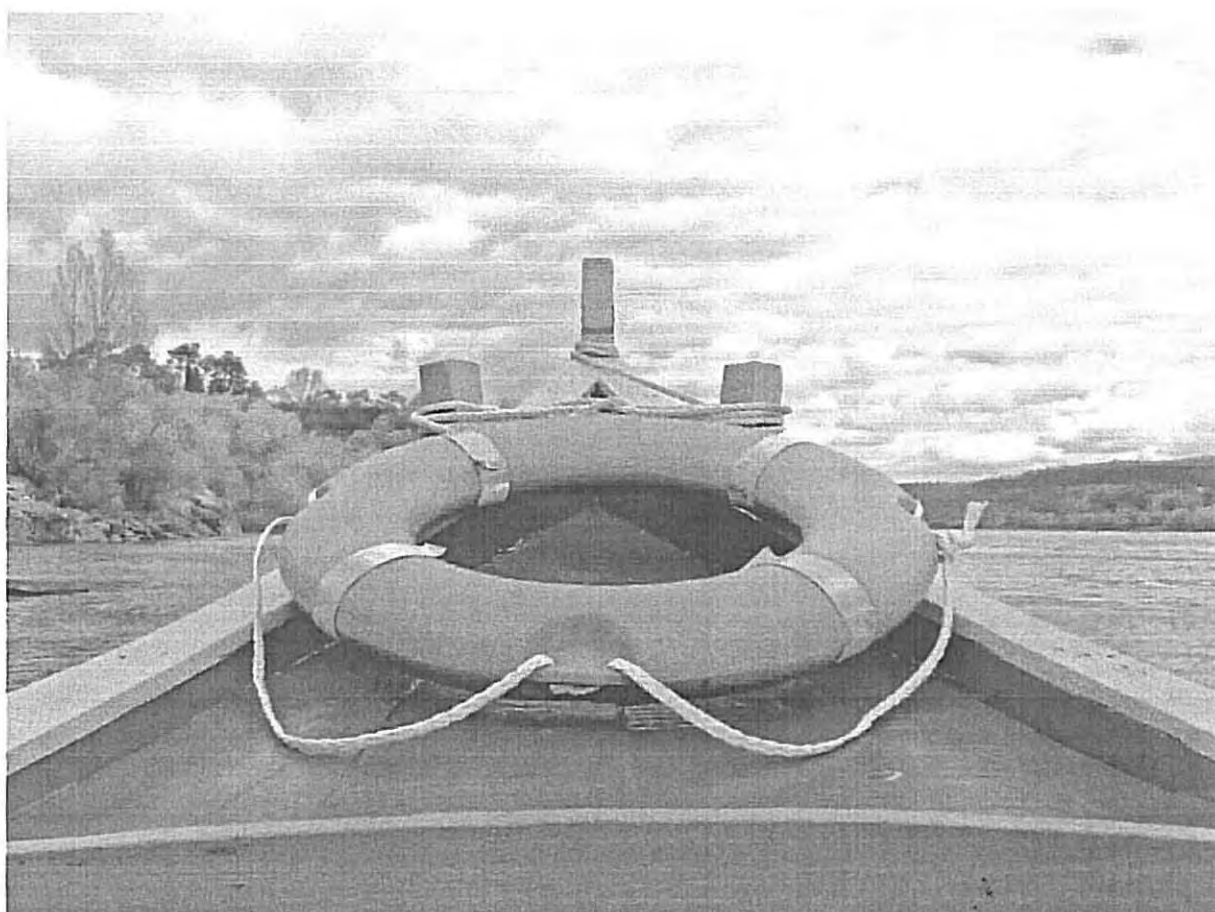

ENTIDADE	RESUMO DAS RECEITAS E DAS DESPESAS	APROVAÇÕES : Executivo Deliberativo
----------	------------------------------------	---

DOTAÇÕES INICIAIS DO ANO 2011

RECEITAS	MONTANTE	%
RECEITAS CORRENTES		
01 IMPOSTOS DIRECTOS	755.000,00	3.7
02 IMPOSTOS INDIRECTOS		
03 CONTRIBUIÇÕES PARA A SEGURANÇA SOCIAL, A CAIXA GERAL DE APOSENTAÇÕES E A ADSE		
04 TAXAS, MULTAS E OUTRAS PENALIDADES	940.150,00	4.6
05 RENDIMENTOS DE PROPRIEDADE	7.000,00	0.0
06 TRANSFERÊNCIAS CORRENTES	3.752.018,00	18.5
07 VENDA DE BENS E SERVIÇOS CORRENTES	978.500,00	4.8
08 OUTRAS RECEITAS CORRENTES	92.000,00	0.5
TOTAL DAS RECEITAS CORRENTES	6.524.668,00	32.2
RECEITAS DE CAPITAL		
00 SALDO		
09 VENDAS DE BENS DE INVESTIMENTO	1.885.320,30	9.3
10 TRANSFERÊNCIAS DE CAPITAL	9.564.527,00	47.2
11 ACTIVOS FINANCEIROS		
12 PASSIVOS FINANCEIROS	2.304.065,00	11.4
13 OUTRAS RECEITAS DE CAPITAL		
TOTAL DAS RECEITAS DE CAPITAL	13.753.912,30	67.8
OUTRAS RECEITAS		
15 REPOSIÇÕES NÃO ABATIDAS NOS PAGAMENTOS	5,00	0.0
16 SALDO DA GERÊNCIA ANTERIOR		
TOTAL DAS OUTRAS RECEITAS	5,00	0.0
TOTAL GERAL	20.278.585,30	100.0

DESPESAS	MONTANTE	%
DESPESAS CORRENTES		
01 DESPESAS COM O PESSOAL	3.425.160,00	16.9
02 AQUISIÇÃO DE BENS E SERVIÇOS	2.334.725,00	11.5
03 JUROS E OUTROS ENCARGOS	141.547,14	0.7
04 TRANSFERÊNCIAS CORRENTES	255.505,00	1.3
05 SUBSÍDIOS	53.300,00	0.3
06 OUTRAS DESPESAS CORRENTES	314.430,86	1.6
TOTAL DAS DESPESAS CORRENTES	6.524.668,00	32.2
DESPESAS DE CAPITAL		
07 AQUISIÇÃO DE BENS DE CAPITAL	13.033.839,80	64.3
08 TRANSFERÊNCIAS DE CAPITAL	380.885,00	1.9
09 ACTIVOS FINANCEIROS		
10 PASSIVOS FINANCEIROS	339.192,50	1.7
11 OUTRAS DESPESAS DE CAPITAL		
TOTAL DAS DESPESAS DE CAPITAL	13.753.917,30	67.8
TOTAL GERAL	20.278.585,30	100.0

ORÇAMENTO DA RECEITA 2011



ENTIDADE	ORÇAMENTO DA RECEITA	DOTAÇÕES INICIAIS DO ANO 2011
MUNICÍPIO DE VILA NOVA DA BARQUINHA		

PÁGINA : 1

CÓDIGOS	DESIGNAÇÃO	MONTANTE
	R E C E I T A S C O R R E N T E S	6.524.668,00
01	IMPOSTOS DIRECTOS	755.000,00
01.02	OUTROS	755.000,00
01.02.02	IMPOSTO MUNICIPAL SOBRE IMOVEIS	370.000,00
01.02.03	IMPOSTO ÚNICO CIRCULAÇÃO	110.000,00
01.02.04	IMPOSTO MUNICIPAL SOBRE AS TRANSACCÕES ONEROSAS DE IMOVEIS	220.000,00
01.02.07	IMPOSTOS ABOLIDOS	55.000,00
01.02.07.01	CONTRIBUIÇÃO AUTARQUICA	5.000,00
01.02.07.02	IMPOSTO MUNICIPAL DE SISA	40.000,00
01.02.07.03	IMPOSTO MUNICIPAL SOBRE VEÍCULOS	10.000,00
04	TAXAS, MULTAS E OUTRAS PENALIDADES	940.150,00
04.01	TAXAS	915.150,00
04.01.23	TAXAS ESPECÍFICAS DAS AUTARQUIAS LOCAIS	915.150,00
04.01.23.01	MERCADOS E FEIRAS	11.000,00
04.01.23.02	LOTEAMENTO E OBRAS	269.950,00
04.01.23.03	OCUPAÇÃO DA VIA PUBLICA	10.000,00
04.01.23.05	CAÇA, USO E PORTE DE ARMA	2.200,00
04.01.23.06	SANEAMENTO	110.000,00
04.01.23.99	OUTROS	512.000,00
04.01.23.99.01	TDFTH - TAXA DE DEPOSITO DA FICHA TECNICA DE HABITACAO	11.000,00
04.01.23.99.03	LIXO - RESIDUOS SOLIDOS URBANOS	280.000,00
04.01.23.99.04	PUBLICIDADE	10.000,00
04.01.23.99.05	Tarifa fixa Construção Manutenção Reforço Sist.Públ. Abastecimento Água	125.000,00
04.01.23.99.07	Tarifa fixa Construção Manutenção Reforço Sist.Públ. Saneamento	75.000,00
04.01.23.99.99	OUTROS	11.000,00
04.02	MULTAS E OUTRAS PENALIDADES:	25.000,00
04.02.01	JUROS DE MORA	5.000,00
04.02.04	COIMAS E PENALIDADES POR CONTRA ORDENAÇÕES	10.000,00
04.02.99	MULTAS E PEANLIDADES DIVERSAS	10.000,00
04.02.99.01	TAXAS DE RELAXE E OUTRAS	10.000,00
05	RENDIMENTOS DE PROPRIEDADE	7.000,00
05.02	JUROS - SOCIEDADES FINANCEIRAS	2.000,00
05.02.01	BANCOS E OUTRAS INSTITUIÇÕES FINANCEIRAS	2.000,00
05.02.01.01	CAIXAGEST	1.000,00
05.02.01.02	BPITESOURARIA	1.000,00
05.10	RENDAS	5.000,00
05.10.01	TERRENOS	5.000,00
06	TRANSFERÊNCIAS CORRENTES	3.752.018,00
06.01	SOCIEDADES E QUASE-SOCIEDADES NÃO FINANCEIRAS	2.500,00
06.01.02	PRIVADAS	2.500,00
06.02	SOCIEDADES FINANCEIRAS	10.000,00
06.02.02	COMPANHIAS DE SEGUROS	10.000,00
06.03	ADMINISTRAÇÃO CENTRAL	3.739.518,00
06.03.01	ESTADO	3.652.518,00
06.03.01.01	FUNDO EQUILIBRIO FINANCEIRO	1.759.713,00
06.03.01.02	FUNDO SOCIAL MUNICIPAL	110.657,00
06.03.01.03	PARTICIPAÇÃO FIXA NO I.R.S.	177.148,00
06.03.01.99	OUTROS	1.605.000,00
06.03.01.99.01	ACORDOS DE COOPERAÇÃO ESCOLAR	295.000,00
06.03.01.99.02	TRANSPORTES ESCOLARES	40.000,00
06.03.01.99.03	OUTRAS RECEITAS CORRENTES	70.000,00
06.03.01.99.03.01	CPCJ	20.000,00
06.03.01.99.03.02	Outras	50.000,00
06.03.01.99.04	Direcção-Geral das Florestas	50.000,00
06.03.01.99.05	Contrato Execução Delegação Competências Educação - Ministério Educação	1.100.000,00
06.03.01.99.06	Protocolo com o Exercito - Recolha dos RSU	50.000,00
06.03.06	ESTADO- PARTICIPAÇÃO COMUNITÁRIA EM PROJECTOS CO-FINANCIADOS	87.000,00
06.03.06.01	POPH	67.000,00
06.03.06.02	Outros	20.000,00

CÓDIGOS	DESIGNAÇÃO	MONTANTE
07	VENDA DE BENS E SERVIÇOS CORRENTES	978.500,00
07.01	VENDA DE BENS	401.000,00
07.01.01	MATERIAL DE ESCRITÓRIO	1.000,00
07.01.08	MERCADORIAS	400.000,00
07.01.08.01	Água	400.000,00
07.01.08.01.01	ÁGUA	400.000,00
07.02	SERVIÇOS	307.500,00
07.02.03	VISTORIAS E ENSAIOS	3.000,00
07.02.08	SERVIÇOS SOCIAIS, RECREATIVOS, CULTURAIS E DESPORTO	250.000,00
07.02.08.04	SERVIÇOS DESPORTIVOS	250.000,00
07.02.09	SERVIÇOS ESPECÍFICOS DAS AUTARQUIAS	54.500,00
07.02.09.04	TRABALHOS POR CONTA DE PARTICULARES	34.500,00
07.02.09.04.01	CONSTRUÇÃO/ ALTERAÇÃO RAMAL AGUA	27.500,00
07.02.09.04.02	CONSTRUÇÃO/ ALTERAÇÃO RAMAL ESGOTOS	3.000,00
07.02.09.04.03	LIMPEZA DE FOSSA	2.500,00
07.02.09.04.04	OUTROS SERVIÇOS	1.500,00
07.02.09.05	CEMITERIOS	10.000,00
07.02.09.99	OUTROS	10.000,00
07.03	RENDAS	270.000,00
07.03.01	HABITAÇÕES	15.000,00
07.03.02	EDIFÍCIOS	20.000,00
07.03.99	OUTRAS	235.000,00
07.03.99.01	CONCESSÕES EXPLORAÇÕES	235.000,00
08	OUTRAS RECEITAS CORRENTES	92.000,00
08.01	OUTRAS	92.000,00
08.01.99	OUTRAS	92.000,00
08.01.99.03	IVA REEMBOLSADO	2.000,00
08.01.99.99	OUTRAS RECEITAS CORRENTES	90.000,00
08.01.99.99.01	ESTAGIOS	20.000,00
08.01.99.99.02	POC'S	20.000,00
08.01.99.99.03	DIVERSOS	50.000,00
	R E C E I T A S D E C A P I T A L	13.753.912,30
09	VENDAS DE BENS DE INVESTIMENTO	1.885.320,30
09.01	TERRENOS	1.876.000,00
09.01.06	ADMISTRAÇÃO PÚBLICA- ADMNISTRAÇÃO LOCAL	1.876.000,00
09.01.06.01	Terrenos - Zona Industrial	939.000,00
09.01.06.02	Terrenos - Loteamento da Escola	376.000,00
09.01.06.03	Lotes - Urbanização da Piscina Moita do Norte	360.000,00
09.01.06.04	Terrenos Reabilitação Urbana	160.000,00
09.01.06.05	Terrenos - Outros	41.000,00
09.02	HABITAÇÕES	9.320,30
09.02.06	Habitação	9.320,30
10	TRANSFERÊNCIAS DE CAPITAL	9.564.527,00
10.03	ADMINISTRAÇÃO CENTRAL	9.564.527,00
10.03.01	ESTADO	4.631.207,00
10.03.01.01	Fundo EQUILIBRIO FINANCEIRO	1.173.142,00
10.03.01.06	Instituto Nacional de Habitação - PROHABITA	128.065,00
10.03.01.99	Outros-Contratos Programa e Acordos de Colaboração	3.330.000,00
10.03.07	ESTADO- PARTICIPAÇÃO COMUNITÁRIA EM PROJECTOS CO-FINANCIADOS	4.933.320,00
12	PASSIVOS FINANCEIROS	2.304.065,00
12.06	EMPRÉSTIMOS A MÉDIO E LONGO PRAZOS	2.304.065,00
12.06.02	SOCIEDADES FINANCEIRAS-Produto de Empréstimos	2.304.065,00
	O U T R A S R E C E I T A S	5,00
15	REPOSIÇÕES NÃO ABATIDAS NOS PAGAMENTOS	5,00
15.01	REPOSIÇÕES NÃO ABATIDAS NOS PAGAMENTOS	5,00
15.01.01	REPOSIÇÕES NÃO ABATIDAS NOS PAGAMENTOS	5,00
TOTAL DAS RECEITAS		20.278.585,30

ORGÃO EXECUTIVO

Em ____ de ____ de ____

H. Canabarro

Julian
Leite *[Signature]*
[Signature]

ORGÃO DELIBERATIVO

Em ____ de ____ de ____

ASSEMBLEIA MUNICIPAL DE VILA NOVA DA BARQUINHIA

A ____ foi ____

Por maioria/unanimidade na sessão de 26/11/2010

Votos a favor Quase (13)

Votos contra São (6)

Abstenções 0

[Signature]
[Signature]

ORÇAMENTO DA DESPESA 2011



RESUMO DO ORÇAMENTO

ENTIDADE

DOTAÇÕES INICIAIS DO ANO 2011

RECEITAS	MONTANTE	DESPESAS	MONTANTE
Correntes	6.524.668,00	Correntes	6.524.668,00
De capital	13.753.917,30	De capital	13.753.917,30
Total	20.278.585,30	Total	20.278.585,30
Serviços Municipalizados		Serviços Municipalizados	
Total Geral	20.278.585,30	Total Geral	20.278.585,30

ORGÃO EXECUTIVO
Em ____ de ____ de ____

Luiz
Luiz
Luiz

ORGÃO DELIBERATIVO
Em ____ de ____ de ____

ASSEMBLEIA MUNICIPAL DE VILA NOVA DA BARQUINHA
 A ____ foi ____
 Por maioria/ unanimidade na sessão de ____/____/____
 Votos a favor *Soma (23)*
 Votos contra *20 (6)*
 Abstenções *00*

Luiz
Luiz

ENTIDADE MUNICÍPIO DE VILA NOVA DA BARQUINHA	ORÇAMENTO DA DESPESA (POR CLASSIFICAÇÃO ECONÓMICA)	DOTAÇÕES INICIAIS DO ANO 2011
---	---	----------------------------------

PÁGINA : 1

CLASSIFICAÇÃO ECONÓMICA	DESIGNAÇÃO	MONTANTE
	D E S P E S A S C O R R E N T E S	6.524.668,00
01	DESPESAS COM O PESSOAL	3.425.160,00
01.01	REMUNERAÇÕES CERTAS E PERMANENTES	2.750.400,00
01.01.01	TITULARES DE ÓRGÃOS DE SOBERANIA E MEMBROS DE ÓRGÃOS AUTÁRQUICOS	107.000,00
01.01.04	PESSOAL DOS QUADROS- REGIME DO CONTRATO INDIVIDUAL DO TRABALHO	1.767.475,00
01.01.04.01	PESSOAL DOS QUADROS- REGIME DO CONTRATO INDIVIDUAL DO TRABALHO - PESSOAL EM FUNÇÕES	1.606.400,00
01.01.04.02	PESSOAL DOS QUADROS- REGIME DO CONTRATO INDIVIDUAL DO TRABALHO - ALTERAÇÕES OBRIGATÓRIAS DE POSICIONAMENTO REMUNERATÓRIO	32.177,00
01.01.04.03	PESSOAL DOS QUADROS- REGIME DO CONTRATO INDIVIDUAL DO TRABALHO - ALTERAÇÕES FACULTATIVAS DE POSICIONAMENTO REMUNERATÓRIO	128.893,00
01.01.04.04	PESSOAL DOS QUADROS - RECRUTAMENTO PESSOAL NOVOS POSTOS DE TRABALHO	5,00
01.01.06	PESSOAL CONTRATADO A TERMO	124.025,00
01.01.06.00	PESSOAL CONTRATADO A TERMO	124.025,00
01.01.07	PESSOAL EM REGIME DE TAREFA OU AVENÇA	55.500,00
01.01.09	PESSOAL EM QUALQUER OUTRA SITUAÇÃO	125.000,00
01.01.11	REPRESENTAÇÃO	26.100,00
01.01.11.01	Membros do Órgãos Autárquicos	18.100,00
01.01.11.02	Pessoal dos Quadros	8.000,00
01.01.13	SUBSÍDIO DE REFEIÇÃO	225.500,00
01.01.13.00	SUBSÍDIO DE REFEIÇÃO	225.500,00
01.01.14	SUBSÍDIOS DE FÉRIAS E NATAL	307.800,00
01.01.14.00	SUBSÍDIOS DE FÉRIAS E NATAL	307.800,00
01.01.15	REMUNERAÇÕES POR DOENÇA E MATERNIDADE / PATERNIDADE	12.000,00
01.02	ABONOS VARIÁVEIS OU EVENTUAIS	104.410,00
01.02.02	HORAS EXTRAORDINÁRIAS	63.905,00
01.02.04	AJUDAS DE CUSTO	27.200,00
01.02.05	ABONO PARA FALHAS	4.300,00
01.02.07	COLABORAÇÃO TÉCNICA E ESPECIALIZADA	5,00
01.02.13	OUTROS SUPLEMENTOS E PRÉMIOS	9.000,00
01.02.13.00	OUTROS SUPLEMENTOS E PRÉMIOS	9.000,00
01.03	SEGURANÇA SOCIAL	570.350,00
01.03.01	ENCARGOS COM A SAÚDE	151.000,00
01.03.03	SUBSÍDIO FAMILIAR A CRIANÇAS E JOVENS	15.350,00
01.03.05	CONTRIBUIÇÕES PARA A SEGURANÇA SOCIAL	349.200,00
01.03.05.02	SEGURANÇA SOCIAL DO PESSOAL EM RCTFP	347.800,00
01.03.05.02.01	CAIXA GERAL DE APOSENTAÇÕES	222.250,00
01.03.05.02.02	SEGURANÇA SOCIAL - REGIME GERAL	125.550,00
01.03.05.03	REGIME GERAL	1.400,00
01.03.08	OUTRAS PENSÕES	12.800,00
01.03.09	SEGUROS	42.000,00
02	AQUISIÇÃO DE BENS E SERVIÇOS	2.334.725,00
02.01	AQUISIÇÃO DE BENS	857.720,00
02.01.01	MATÉRIAS-PRIMAS E SUBSIDIÁRIAS	40.000,00
02.01.02	COMBUSTÍVEIS E LUBRIFICANTES	157.250,00
02.01.02.01	Gasolina	6.750,00
02.01.02.02	Gasóleo	88.000,00
02.01.02.99	Outros	62.500,00
02.01.04	LIMPEZA E HIGIENE	12.500,00
02.01.05	ALIMENTAÇÃO- REFEIÇÕES CONFECCIONADAS	52.005,00
02.01.06	ALIMENTAÇÃO- GÊNEROS PARA CONFECCIONAR	4.000,00
02.01.07	VESTUÁRIO E ARTIGOS PESSOAIS	7.005,00
02.01.08	MATERIAL DE ESCRITÓRIO	41.055,00
02.01.09	PRODUTOS QUÍMICOS E FARMACÊUTICOS	28.100,00
02.01.12	MATERIAL DE TRANSPORTE- PEÇAS	52.500,00
02.01.14	OUTRO MATERIAL	55.700,00
02.01.15	PRÉMIOS, CONDECORAÇÕES E OFERTAS	7.050,00
02.01.16	MERCADORIAS PARA VENDA	300.000,00

[Handwritten signatures and marks at the bottom of the page]

CLASSIFICAÇÃO ECONÓMICA	DESIGNAÇÃO	MONTANTE
02.01.16.01	Água	300.000,00
02.01.17	FERRAMENTAS E UTENSÍLIOS	23.750,00
02.01.18	LIVROS E DOCUMENTAÇÃO TÉCNICA	8.550,00
02.01.19	ARTIGOS HONORÍFICOS E DE DECORAÇÃO	3.500,00
02.01.20	MATERIAL DE EDUCAÇÃO, CULTURA E RECREIO	7.000,00
02.01.21	OUTROS BENS	57.755,00
02.02	AQUISIÇÃO DE SERVIÇOS	1.477.005,00
02.02.01	ENCARGOS DE INSTALAÇÕES	259.505,00
02.02.02	LIMPEZA E HIGIENE	5,00
02.02.03	CONSERVAÇÃO DE BENS	44.950,00
02.02.04	LOCAÇÃO DE EDIFÍCIOS	40.005,00
02.02.08	LOCAÇÃO DE OUTROS BENS	10.805,00
02.02.09	COMUNICAÇÕES	63.105,00
02.02.10	TRANSPORTES	63.950,00
02.02.11	REPRESENTAÇÃO DOS SERVIÇOS	8.500,00
02.02.12	SEGUROS	22.955,00
02.02.15	FORMAÇÃO	16.300,00
02.02.16	SEMINÁRIOS, EXPOSIÇÕES E SIMILARES	5,00
02.02.17	PUBLICIDADE	53.500,00
02.02.18	VIGILÂNCIA E SEGURANÇA	73.005,00
02.02.19	ASSISTÊNCIA TÉCNICA	80.500,00
02.02.20	OUTROS TRABALHOS ESPECIALIZADOS	529.005,00
02.02.24	ENCARGOS DE COBRANÇA DE RECEITAS	39.000,00
02.02.25	OUTROS SERVIÇOS	171.910,00
03	JUROS E OUTROS ENCARGOS	141.547,14
03.01	JUROS DA DÍVIDA PÚBLICA	141.547,14
03.01.03	SOCIEDADES FINANCEIRAS- BANCOS E OUTRAS INSTITUIÇÕES FINANCEIRAS	141.547,14
03.01.03.02	EMPRESTIMOS DE MEDIO E LONGO PRAZOS	141.547,14
04	TRANSFERÊNCIAS CORRENTES	255.505,00
04.05	ADMINISTRAÇÃO LOCAL	42.000,00
04.05.01	CONTINENTE	42.000,00
04.05.01.03	ASSOCIAÇÕES DE MUNICIPIOS	42.000,00
04.05.01.03.01	COMUNIDADE INTERMUNICIPAL DO MÉDIO TEJO	37.000,00
04.05.01.03.02	RESITEJO	5.000,00
04.07	INSTITUIÇÕES SEM FINS LUCRATIVOS	213.505,00
04.07.01	INSTITUIÇÕES SEM FINS LUCRATIVOS	213.505,00
05	SUBSÍDIOS	53.300,00
05.03	ADMINISTRAÇÃO CENTRAL	40.000,00
05.03.04	SERVIÇOS E FUNDOS AUTÓNOMOS - POLÍTICAS ACTIVAS DE EMPREGO E FORMAÇÃO	40.000,00
05.07	PROFISSIONAL- ACÇÕES DE FORMAÇÃO PROFISSIONAL	
05.07.03	INSTITUIÇÕES SEM FINS LUCRATIVOS	13.300,00
05.07.03	INSTITUIÇÕES SEM FINS LUCRATIVOS- POLÍTICAS ACTIVAS DE EMPREGO E FORMAÇÃO	13.300,00
05.07.03	PROFISSIONAL- ACÇÕES DE FORMAÇÃO PROFISSIONAL	
06	OUTRAS DESPESAS CORRENTES	314.430,86
06.01	DOTAÇÃO PREVISIONAL	228.930,86
06.02	DIVERSAS	85.500,00
06.02.01	IMPOSTOS E TAXAS	2.500,00
06.02.03	OUTRAS	83.000,00
06.02.03.02	IVA Pago	80.000,00
06.02.03.99	Diversas	3.000,00
	DESPESAS DE CAPITAL	13.753.917,30
07	AQUISIÇÃO DE BENS DE CAPITAL	13.033.839,80
07.01	INVESTIMENTOS	12.742.069,80
07.01.01	TERRENOS	58.294,80
07.01.02	HABITAÇÕES	235.005,00
07.01.02.01	Construção	5,00
07.01.02.02	Aquisição	235.000,00
07.01.03	EDIFÍCIOS	6.746.515,00
07.01.03.01	INSTALAÇÕES DE SERVIÇOS	622.505,00
07.01.03.02	INSTALAÇÕES DESPORTIVAS E RECREATIVAS	20.000,00
07.01.03.05	ESCOLAS	6.027.005,00
07.01.03.07	OUTROS	77.005,00
07.01.04	CONSTRUÇÕES DIVERSAS	3.050.015,00

CLASSIFICAÇÃO ECONÓMICA	D E S I G N A Ç Ã O	MONTANTE
07.01.04.01	Viadutos, Arruamentos E Obras Complementares	2.020.000,00
07.01.04.02	Esgotos	88.000,00
07.01.04.03	Iluminação Pública	5.000,00
07.01.04.04	Parques E Jardins	117.000,00
07.01.04.05	Instalações Desportivas e Recreativas	64.005,00
07.01.04.06	Captação, Tratamento e Distribuição De Água	25.000,00
07.01.04.08	Sinalização E Trânsito	35.000,00
07.01.04.11	Cemitérios	1.000,00
07.01.04.13	OUTROS	345.010,00
07.01.04.99	Outros	350.000,00
07.01.06	MATERIAL DE TRANSPORTES	70.115,00
07.01.07	EQUIPAMENTO DE INFORMÁTICA	92.000,00
07.01.10	EQUIPAMENTO BÁSICO	1.874.515,00
07.01.11	FERRAMENTOS E UTENSÍLIOS	21.000,00
07.01.15	OUTROS INVESTIMENTOS	594.610,00
07.02	LOCAÇÃO FINANCEIRA	37.750,00
07.02.05	MATERIAL DE TRANSPORTE- LOCAÇÃO FINANCEIRA	37.750,00
07.03	BENS DE DOMÍNIO PÚBLICO	254.020,00
07.03.01	TERRENOS E RECURSOS NATURAIS	14.000,00
07.03.02	EDIFÍCIOS	5.010,00
07.03.03	OUTRAS CONSTRUÇÕES E INFRA-ESTRUTURAS	145.010,00
07.03.05	BENS DE PATRIMÓNIO HISTÓRICO, ARTÍSTICO E CULTURAL	90.000,00
08	TRANSFERÊNCIAS DE CAPITAL	380.885,00
08.01	SOCIEDADES E QUASE-SOCIEDADES NÃO FINANCEIRAS	114.260,00
08.01.01	PÚBLICAS	114.260,00
08.01.01.02	Outras	114.260,00
08.05	ADMINISTRAÇÃO LOCAL	126.620,00
08.05.01	CONTINENTE	126.620,00
08.07	INSTITUIÇÕES SEM FINS LUCRATIVOS	140.005,00
08.07.01	INSTITUIÇÕES SEM FINS LUCRATIVOS-	140.005,00
10	PASSIVOS FINANCEIROS	339.192,50
10.06	EMPRÉSTIMOS A MÉDIO E LONGO PRAZOS	339.192,50
10.06.03	SOCIEDADES FINANCEIRAS- BANCOS E OUTRAS INSTITUIÇÕES FINANCEIRAS	339.192,50
TOTAL GERAL DAS DESPESAS		20.278.585,30

ORGÃO EXECUTIVO

Em ____ de ____ de ____

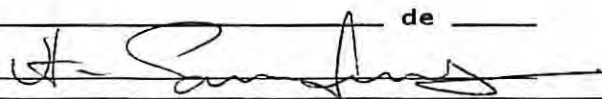

ORGÃO DELIBERATIVO

Em ____ de ____ de ____





ENTIDADE MUNICÍPIO DE VILA NOVA DA BARQUINHA	ORÇAMENTO DA DESPESA (POR CLASSIFICAÇÃO ORGÂNICA/ECONÓMICA)	DOTAÇÕES INICIAIS DO ANO 2011
---	--	----------------------------------

PÁGINA : 1

CLASSIFICAÇÕES			MONTANTE	
ORGÂNICA	CÓDIGOS ECONÓMICA	DESIGNAÇÃO	ORGÂNICA	ECONÓMICA
01		ADMINISTRAÇÃO MUNICIPAL	480.739,64	
01.01		OPERACOES FINANCEIRAS	480.739,64	
	03	DESPESAS CORRENTES		141.547,14
	03.01	JUROS E OUTROS ENCARGOS		141.547,14
	03.01.03	JUROS DA DÍVIDA PÚBLICA		141.547,14
	03.01.03.02	SOCIEDADES FINANCEIRAS- BANCOS E OUTRAS INSTITUIÇÕES		141.547,14
	10	FINANCEIRAS		141.547,14
	10.06	EMPRESTIMOS DE MEDIO E LONGO PRAZOS		339.192,50
	10.06.03	DESPESAS DE CAPITAL		339.192,50
		PASSIVOS FINANCEIROS		339.192,50
		EMPRÉSTIMOS A MÉDIO E LONGO PRAZOS		339.192,50
		SOCIEDADES FINANCEIRAS- BANCOS E OUTRAS INSTITUIÇÕES		339.192,50
02		FINANCEIRAS		
02.01		ÓRGÃOS DA AUTARQUIA	1.727.535,86	
		EXECUTIVO MUNICIPAL	1.690.535,86	
	01	DESPESAS CORRENTES		1.184.645,86
	01.01	DESPESAS COM O PESSOAL		487.355,00
	01.01.01	REMUNERAÇÕES CERTAS E PERMANENTES		296.755,00
	01.01.01.04	TITULARES DE ÓRGÃOS DE SOBERANIA E MEMBROS DE ÓRGÃOS		107.000,00
	01.01.01.04.01	AUTÁRQUICOS		
	01.01.01.04.01.01	PESSOAL DOS QUADROS- REGIME DO CONTRATO INDIVIDUAL DO		47.855,00
	01.01.01.04.01.01.01	TRABALHO		
	01.01.01.04.01.01.01.01	PESSOAL DOS QUADROS- REGIME DO CONTRATO INDIVIDUAL DO		43.500,00
	01.01.01.04.01.01.01.01.01	TRABALHO - PESSOAL EM FUNÇÕES		
	01.01.01.04.01.01.01.01.01.01	PESSOAL DOS QUADROS- REGIME DO CONTRATO INDIVIDUAL DO		870,00
	01.01.01.04.01.01.01.01.01.01.01	TRABALHO - ALTERAÇÕES OBRIGATÓRIAS DE POSICIONAMENTO		
	01.01.01.04.01.01.01.01.01.01.01.01	REMUNERATÓRIO		
	01.01.01.04.01.01.01.01.01.01.01.01.01	PESSOAL DOS QUADROS- REGIME DO CONTRATO INDIVIDUAL DO		3.480,00
	01.01.01.04.01.01.01.01.01.01.01.01.01.01	TRABALHO - ALTERAÇÕES FACULTATIVAS DE POSICIONAMENTO		
	01.01.01.04.01.01.01.01.01.01.01.01.01.01.01	REMUNERATÓRIO		
	01.01.01.04.01.01.01.01.01.01.01.01.01.01.01.01	PESSOAL DOS QUADROS - RECRUTAMENTO PESSOAL NOVOS POSTOS		5,00
	01.01.01.04.01.01.01.01.01.01.01.01.01.01.01.01.01	DE TRABALHO		
	01.01.01.04.01.01.01.01.01.01.01.01.01.01.01.01.01.01	PESSOAL EM REGIME DE TAREFA OU AVENÇA		30.000,00
	01.01.01.04.01.01.01.01.01.01.01.01.01.01.01.01.01.01.01	PESSOAL EM QUALQUER OUTRA SITUAÇÃO		60.000,00
	01.01.01.04.01.01.01.01.01.01.01.01.01.01.01.01.01.01.01.01	REPRESENTAÇÃO		18.100,00
	01.01.01.04.01.01.01.01.01.01.01.01.01.01.01.01.01.01.01.01.01	Membros do Órgãos Autárquicos		18.100,00
	01.01.01.04.01.01.01.01.01.01.01.01.01.01.01.01.01.01.01.01.01.01	SUBSÍDIO DE REFEIÇÃO		8.800,00
	01.01.01.04.01.01.01.01.01.01.01.01.01.01.01.01.01.01.01.01.01.01.01	SUBSÍDIO DE REFEIÇÃO		8.800,00
	01.01.01.04.01	SUBSÍDIOS DE FÉRIAS E NATAL		25.000,00
	01.01.01.04.01	SUBSÍDIOS DE FÉRIAS E NATAL		25.000,00
	01.01.01.04.01	ABONOS VARIÁVEIS OU EVENTUAIS		10.000,00
	01.01.01.04.01	HORAS EXTRAORDINÁRIAS		2.000,00
	01.01.01.04.01	AJUDAS DE CUSTO		8.000,00
	01.01.01.04.01	SEGURANÇA SOCIAL		180.600,00
	01.01.01.04.01	ENCARGOS COM A SAÚDE		100.000,00
	01.01.01.04.01	SUBSÍDIO FAMILIAR A CRIANÇAS E JOVENS		100,00
	01.01.01.04.01	CONTRIBUIÇÕES PARA A SEGURANÇA SOCIAL		31.000,00
	01.01.01.04.01	SEGURANÇA SOCIAL DO PESSOAL EM RCTFP		31.000,00
	01.01.01.04.01	CAIXA GERAL DE APOSENTAÇÕES		19.000,00
	01.01.01.04.01	SEGURANÇA SOCIAL - REGIME GERAL		12.000,00
	01.01.01.04.01	OUTRAS PENSÕES		7.500,00
	01.01.01.04.01	SEGUROS		42.000,00
	01.01.01.04.01	AQUISIÇÃO DE BENS E SERVIÇOS		291.860,00
	01.01.01.04.01	AQUISIÇÃO DE BENS		12.850,00
	01.01.01.04.01	COMBUSTÍVEIS E LUBRIFICANTES		5.000,00
	01.01.01.04.01	Gasolina		500,00
	01.01.01.04.01	Gasóleo		4.000,00
	01.01.01.04.01	Outros		500,00

CLASSIFICAÇÕES			MONTANTE	
ORGÂNICA	CÓDIGOS ECONÓMICA	DESIGNAÇÃO	ORGÂNICA	ECONÓMICA
	02.01.08	MATERIAL DE ESCRITÓRIO		1.850,00
	02.01.12	MATERIAL DE TRANSPORTE- PEÇAS		1.500,00
	02.01.14	OUTRO MATERIAL		1.000,00
	02.01.18	LIVROS E DOCUMENTAÇÃO TÉCNICA		1.000,00
	02.01.19	ARTIGOS HONORÍFICOS E DE DECORAÇÃO		500,00
	02.01.21	OUTROS BENS		2.000,00
	02.02	AQUISIÇÃO DE SERVIÇOS		279.010,00
	02.02.01	ENCARGOS DE INSTALAÇÕES		160.000,00
	02.02.02	LIMPEZA E HIGIENE		5,00
	02.02.03	CONSERVAÇÃO DE BENS		3.000,00
	02.02.04	LOCAÇÃO DE EDIFÍCIOS		5,00
	02.02.09	COMUNICAÇÕES		12.500,00
	02.02.10	TRANSPORTES		2.000,00
	02.02.11	REPRESENTAÇÃO DOS SERVIÇOS		5.000,00
	02.02.12	SEGUROS		2.000,00
	02.02.17	PUBLICIDADE		2.000,00
	02.02.18	VIGILÂNCIA E SEGURANÇA		70.000,00
	02.02.19	ASSISTÊNCIA TÉCNICA		3.500,00
	02.02.24	ENCARGOS DE COBRANÇA DE RECEITAS		16.000,00
	02.02.25	OUTROS SERVIÇOS		3.000,00
	04	TRANSFERÊNCIAS CORRENTES		92.000,00
	04.05	ADMINISTRAÇÃO LOCAL		42.000,00
	04.05.01	CONTINENTE		42.000,00
	04.05.01.03	ASSOCIAÇÕES DE MUNICIPIOS		42.000,00
	04.05.01.03.01	COMUNIDADE INTERMUNICIPAL DO MÉDIO TEJO		37.000,00
	04.05.01.03.02	RESITEJO		5.000,00
	04.07	INSTITUIÇÕES SEM FINS LUCRATIVOS		50.000,00
	04.07.01	INSTITUIÇÕES SEM FINS LUCRATIVOS		50.000,00
	06	OUTRAS DESPESAS CORRENTES		313.430,86
	06.01	DOTAÇÃO PREVISIONAL		228.930,86
	06.02	DIVERSAS		84.500,00
	06.02.01	IMPOSTOS E TAXAS		1.500,00
	06.02.03	OUTRAS		83.000,00
	06.02.03.02	IVA Pago		80.000,00
	06.02.03.99	Diversas		3.000,00
		DESPESAS DE CAPITAL		505.890,00
	07	AQUISIÇÃO DE BENS DE CAPITAL		185.010,00
	07.01	INVESTIMENTOS		185.010,00
	07.01.03	EDIFÍCIOS		22.505,00
	07.01.03.01	INSTALAÇÕES DE SERVIÇOS		22.505,00
	07.01.10	EQUIPAMENTO BÁSICO		98.505,00
	07.01.15	OUTROS INVESTIMENTOS		64.000,00
	08	TRANSFERÊNCIAS DE CAPITAL		320.880,00
	08.01	SOCIEDADES E QUASE-SOCIEDADES NÃO FINANCEIRAS		114.255,00
	08.01.01	PÚBLICAS		114.255,00
	08.01.01.02	Outras		114.255,00
	08.05	ADMINISTRAÇÃO LOCAL		126.620,00
	08.05.01	CONTINENTE		126.620,00
	08.07	INSTITUIÇÕES SEM FINS LUCRATIVOS		80.005,00
	08.07.01	INSTITUIÇÕES SEM FINS LUCRATIVOS-		80.005,00
02.02		ASSEMBLEIA MUNICIPAL	37.000,00	
		DESPESAS CORRENTES		29.000,00
	01	DESPESAS COM O PESSOAL		11.000,00
	01.02	ABONOS VARIÁVEIS OU EVENTUAIS		11.000,00
	01.02.04	AJUDAS DE CUSTO		2.000,00
	01.02.13	OUTROS SUPLEMENTOS E PRÉMIOS		9.000,00
	01.02.13.00	OUTROS SUPLEMENTOS E PRÉMIOS		9.000,00
	02	AQUISIÇÃO DE BENS E SERVIÇOS		18.000,00
	02.01	AQUISIÇÃO DE BENS		500,00
	02.01.21	OUTROS BENS		500,00
	02.02	AQUISIÇÃO DE SERVIÇOS		17.500,00
	02.02.11	REPRESENTAÇÃO DOS SERVIÇOS		1.000,00
	02.02.17	PUBLICIDADE		1.500,00

CLASSIFICAÇÕES			MONTANTE	
ORGÂNICA	CÓDIGOS ECONÓMICA	DESIGNAÇÃO	ORGÂNICA	ECONÓMICA
03 03.01	02.02.20	OUTROS TRABALHOS ESPECIALIZADOS		15.000,00
	07	DESPESAS DE CAPITAL		8.000,00
	07.01	AQUISIÇÃO DE BENS DE CAPITAL		8.000,00
	07.01.07	INVESTIMENTOS		8.000,00
		EQUIPAMENTO DE INFORMÁTICA		8.000,00
		DIVISÃO MUNICIPAL DE ADMINISTRAÇÃO E FINANÇAS	804.390,00	
		SERVIÇO DE FINANÇAS E CONTABILIDADE	234.455,00	
		DESPESAS CORRENTES		234.455,00
	01	DESPESAS COM O PESSOAL		205.405,00
	01.01	REMUNERAÇÕES CERTAS E PERMANENTES		173.500,00
	01.01.04	PESSOAL DOS QUADROS- REGIME DO CONTRATO INDIVIDUAL DO TRABALHO		138.000,00
	01.01.04.01	PESSOAL DOS QUADROS- REGIME DO CONTRATO INDIVIDUAL DO TRABALHO - PESSOAL EM FUNÇÕES		125.500,00
	01.01.04.02	PESSOAL DOS QUADROS- REGIME DO CONTRATO INDIVIDUAL DO TRABALHO - ALTERAÇÕES OBRIGATORIAS DE POSICIONAMENTO REMUNERATÓRIO		2.500,00
	01.01.04.03	PESSOAL DOS QUADROS- REGIME DO CONTRATO INDIVIDUAL DO TRABALHO - ALTERAÇÕES FACULTATIVAS DE POSICIONAMENTO REMUNERATÓRIO		10.000,00
	01.01.13	SUBSÍDIO DE REFEIÇÃO		12.100,00
	01.01.13.00	SUBSÍDIO DE REFEIÇÃO		12.100,00
	01.01.14	SUBSÍDIOS DE FÉRIAS E NATAL		20.900,00
	01.01.14.00	SUBSÍDIOS DE FÉRIAS E NATAL		20.900,00
	01.01.15	REMUNERAÇÕES POR DOENÇA E MATERNIDADE / PATERNIDADE		2.500,00
	01.02	ABONOS VARIÁVEIS OU EVENTUAIS		5.505,00
	01.02.02	HORAS EXTRAORDINÁRIAS		500,00
	01.02.04	AJUDAS DE CUSTO		5.000,00
	01.02.07	COLABORAÇÃO TÉCNICA E ESPECIALIZADA		5,00
	01.03	SEGURANÇA SOCIAL		26.400,00
	01.03.01	ENCARGOS COM A SAÚDE		2.500,00
	01.03.03	SUBSÍDIO FAMILIAR A CRIANÇAS E JOVENS		1.000,00
	01.03.05	CONTRIBUIÇÕES PARA A SEGURANÇA SOCIAL		22.900,00
	01.03.05.02	SEGURANÇA SOCIAL DO PESSOAL EM RCTFP		22.900,00
	01.03.05.02.01	CAIXA GERAL DE APOSENTAÇÕES		15.500,00
	01.03.05.02.02	SEGURANÇA SOCIAL - REGIME GERAL		7.400,00
	02	AQUISIÇÃO DE BENS E SERVIÇOS		28.550,00
	02.01	AQUISIÇÃO DE BENS		2.000,00
	02.01.08	MATERIAL DE ESCRITÓRIO		1.000,00
	02.01.18	LIVROS E DOCUMENTAÇÃO TÉCNICA		1.000,00
	02.02	AQUISIÇÃO DE SERVIÇOS		26.550,00
	02.02.08	LOCAÇÃO DE OUTROS BENS		800,00
	02.02.15	FORMAÇÃO		1.000,00
	02.02.17	PUBLICIDADE		1.000,00
	02.02.24	ENCARGOS DE COBRANÇA DE RECEITAS		23.000,00
	02.02.25	OUTROS SERVIÇOS		750,00
	06	OUTRAS DESPESAS CORRENTES		500,00
	06.02	DIVERSAS		500,00
	06.02.01	IMPOSTOS E TAXAS		500,00
03.02		SERVIÇOS ADMINISTRATIVOS	289.305,00	
		DESPESAS CORRENTES		283.300,00
	01	DESPESAS COM O PESSOAL		159.800,00
	01.01	REMUNERAÇÕES CERTAS E PERMANENTES		136.600,00
	01.01.04	PESSOAL DOS QUADROS- REGIME DO CONTRATO INDIVIDUAL DO TRABALHO		110.000,00
	01.01.04.01	PESSOAL DOS QUADROS- REGIME DO CONTRATO INDIVIDUAL DO TRABALHO - PESSOAL EM FUNÇÕES		100.000,00
	01.01.04.02	PESSOAL DOS QUADROS- REGIME DO CONTRATO INDIVIDUAL DO TRABALHO - ALTERAÇÕES OBRIGATORIAS DE POSICIONAMENTO REMUNERATÓRIO		2.000,00
	01.01.04.03	PESSOAL DOS QUADROS- REGIME DO CONTRATO INDIVIDUAL DO TRABALHO - ALTERAÇÕES FACULTATIVAS DE POSICIONAMENTO REMUNERATÓRIO		8.000,00

CLASSIFICAÇÕES			MONTANTE	
ORGÂNICA	CÓDIGOS ECONÓMICA	DESIGNAÇÃO	ORGÂNICA	ECONÓMICA
03.03	01.01.11	REPRESENTAÇÃO		2.000,00
	01.01.11.02	Pessoal dos Quadros		2.000,00
	01.01.13	SUBSÍDIO DE REFEIÇÃO		7.700,00
	01.01.13.00	SUBSÍDIO DE REFEIÇÃO		7.700,00
	01.01.14	SUBSÍDIOS DE FÉRIAS E NATAL		16.400,00
	01.01.14.00	SUBSÍDIOS DE FÉRIAS E NATAL		16.400,00
	01.01.15	REMUNERAÇÕES POR DOENÇA E MATERNIDADE / PATERNIDADE		500,00
	01.02	ABONOS VARIÁVEIS OU EVENTUAIS		2.500,00
	01.02.02	HORAS EXTRAORDINÁRIAS		1.500,00
	01.02.04	AJUDAS DE CUSTO		1.000,00
	01.03	SEGURANÇA SOCIAL		20.700,00
	01.03.01	ENCARGOS COM A SAÚDE		2.500,00
	01.03.03	SUBSÍDIO FAMILIAR A CRIANÇAS E JOVENS		100,00
	01.03.05	CONTRIBUIÇÕES PARA A SEGURANÇA SOCIAL		18.100,00
	01.03.05.02	SEGURANÇA SOCIAL DO PESSOAL EM RCTFP		18.100,00
	01.03.05.02.01	CAIXA GERAL DE APOSENTAÇÕES		9.700,00
	01.03.05.02.02	SEGURANÇA SOCIAL - REGIME GERAL		8.400,00
	02	AQUISIÇÃO DE BENS E SERVIÇOS		123.500,00
	02.01	AQUISIÇÃO DE BENS		36.000,00
	02.01.04	LIMPEZA E HIGIENE		12.500,00
	02.01.08	MATERIAL DE ESCRITÓRIO		16.000,00
	02.01.14	OUTRO MATERIAL		2.000,00
	02.01.18	LIVROS E DOCUMENTAÇÃO TÉCNICA		2.500,00
	02.01.21	OUTROS BENS		3.000,00
	02.02	AQUISIÇÃO DE SERVIÇOS		87.500,00
	02.02.01	ENCARGOS DE INSTALAÇÕES		20.000,00
	02.02.03	CONSERVAÇÃO DE BENS		2.000,00
	02.02.04	LOCAÇÃO DE EDIFÍCIOS		18.000,00
	02.02.09	COMUNICAÇÕES		38.000,00
	02.02.15	FORMAÇÃO		3.500,00
	02.02.17	PUBLICIDADE		2.000,00
	02.02.20	OUTROS TRABALHOS ESPECIALIZADOS		2.000,00
	02.02.25	OUTROS SERVIÇOS		2.000,00
		D E S P E S A S D E C A P I T A L		6.005,00
	07	AQUISIÇÃO DE BENS DE CAPITAL		6.005,00
	07.01	INVESTIMENTOS		6.005,00
	07.01.06	MATERIAL DE TRANSPORTES		5,00
	07.01.11	FERRAMENTOS E UTENSÍLIOS		6.000,00
		SERVIÇO DE PESSOAL	64.000,00	
		D E S P E S A S C O R R E N T E S		64.000,00
	01	DESPESAS COM O PESSOAL		64.000,00
	01.01	REMUNERAÇÕES CERTAS E PERMANENTES		53.850,00
	01.01.04	PESSOAL DOS QUADROS- REGIME DO CONTRATO INDIVIDUAL DO TRABALHO		43.450,00
	01.01.04.01	PESSOAL DOS QUADROS- REGIME DO CONTRATO INDIVIDUAL DO TRABALHO - PESSOAL EM FUNÇÕES		39.500,00
	01.01.04.02	PESSOAL DOS QUADROS- REGIME DO CONTRATO INDIVIDUAL DO TRABALHO - ALTERAÇÕES OBRIGATÓRIAS DE POSICIONAMENTO		790,00
	01.01.04.03	PESSOAL DOS QUADROS- REGIME DO CONTRATO INDIVIDUAL DO TRABALHO - ALTERAÇÕES FACULTATIVAS DE POSICIONAMENTO		3.160,00
	01.01.13	SUBSÍDIO DE REFEIÇÃO		3.300,00
	01.01.13.00	SUBSÍDIO DE REFEIÇÃO		3.300,00
	01.01.14	SUBSÍDIOS DE FÉRIAS E NATAL		6.600,00
	01.01.14.00	SUBSÍDIOS DE FÉRIAS E NATAL		6.600,00
	01.01.15	REMUNERAÇÕES POR DOENÇA E MATERNIDADE / PATERNIDADE		500,00
	01.02	ABONOS VARIÁVEIS OU EVENTUAIS		1.500,00
	01.02.02	HORAS EXTRAORDINÁRIAS		500,00
	01.02.04	AJUDAS DE CUSTO		1.000,00
	01.03	SEGURANÇA SOCIAL		8.650,00
	01.03.01	ENCARGOS COM A SAÚDE		1.500,00
	01.03.03	SUBSÍDIO FAMILIAR A CRIANÇAS E JOVENS		100,00

CLASSIFICAÇÕES			MONTANTE	
ORGÂNICA	CÓDIGOS ECONÓMICA	DESIGNAÇÃO	ORGÂNICA	ECONÓMICA
03.04	01.03.05	CONTRIBUIÇÕES PARA A SEGURANÇA SOCIAL		7.050,00
	01.03.05.02	SEGURANÇA SOCIAL DO PESSOAL EM RCTFP		7.050,00
	01.03.05.02.01	CAIXA GERAL DE APOSENTAÇÕES		3.950,00
	01.03.05.02.02	SEGURANÇA SOCIAL - REGIME GERAL		3.100,00
		SERVIÇO DE INFORMÁTICA	173.700,00	
		D E S P E S A S C O R R E N T E S		120.700,00
	01	DESPESAS COM O PESSOAL		53.550,00
	01.01	REMUNERAÇÕES CERTAS E PERMANENTES		45.150,00
	01.01.04	PESSOAL DOS QUADROS- REGIME DO CONTRATO INDIVIDUAL DO TRABALHO		36.850,00
	01.01.04.01	PESSOAL DOS QUADROS- REGIME DO CONTRATO INDIVIDUAL DO TRABALHO - PESSOAL EM FUNÇÕES		33.500,00
	01.01.04.02	PESSOAL DOS QUADROS- REGIME DO CONTRATO INDIVIDUAL DO TRABALHO - ALTERAÇÕES OBRIGATÓRIAS DE POSICIONAMENTO REMUNERATÓRIO		670,00
	01.01.04.03	PESSOAL DOS QUADROS- REGIME DO CONTRATO INDIVIDUAL DO TRABALHO - ALTERAÇÕES FACULTATIVAS DE POSICIONAMENTO REMUNERATÓRIO		2.680,00
	01.01.13	SUBSÍDIO DE REFEIÇÃO		2.200,00
	01.01.13.00	SUBSÍDIO DE REFEIÇÃO		2.200,00
	01.01.14	SUBSÍDIOS DE FÉRIAS E NATAL		5.600,00
	01.01.14.00	SUBSÍDIOS DE FÉRIAS E NATAL		5.600,00
	01.01.15	REMUNERAÇÕES POR DOENÇA E MATERNIDADE / PATERNIDADE		500,00
	01.02	ABONOS VARIÁVEIS OU EVENTUAIS		1.250,00
	01.02.02	HORAS EXTRAORDINÁRIAS		500,00
	01.02.04	AJUDAS DE CUSTO		750,00
	01.03	SEGURANÇA SOCIAL		7.150,00
	01.03.01	ENCARGOS COM A SAÚDE		1.000,00
	01.03.03	SUBSÍDIO FAMILIAR A CRIANÇAS E JOVENS		100,00
	01.03.05	CONTRIBUIÇÕES PARA A SEGURANÇA SOCIAL		6.050,00
	01.03.05.02	SEGURANÇA SOCIAL DO PESSOAL EM RCTFP		6.050,00
	01.03.05.02.01	CAIXA GERAL DE APOSENTAÇÕES		2.550,00
	01.03.05.02.02	SEGURANÇA SOCIAL - REGIME GERAL		3.500,00
	02	AQUISIÇÃO DE BENS E SERVIÇOS		67.150,00
	02.01	AQUISIÇÃO DE BENS		1.100,00
	02.01.08	MATERIAL DE ESCRITÓRIO		100,00
	02.01.14	OUTRO MATERIAL		500,00
	02.01.18	LIVROS E DOCUMENTAÇÃO TÉCNICA		500,00
	02.02	AQUISIÇÃO DE SERVIÇOS		66.050,00
	02.02.09	COMUNICAÇÕES		12.000,00
	02.02.10	TRANSPORTES		50,00
	02.02.15	FORMAÇÃO		2.000,00
	02.02.19	ASSISTÊNCIA TÉCNICA		47.000,00
	02.02.20	OUTROS TRABALHOS ESPECIALIZADOS		5.000,00
		D E S P E S A S D E C A P I T A L		53.000,00
	07	AQUISIÇÃO DE BENS DE CAPITAL		53.000,00
	07.01	INVESTIMENTOS		53.000,00
	07.01.07	EQUIPAMENTO DE INFORMÁTICA		53.000,00
03.05		TESOURARIA	42.930,00	
		D E S P E S A S C O R R E N T E S		42.930,00
	01	DESPESAS COM O PESSOAL		42.430,00
	01.01	REMUNERAÇÕES CERTAS E PERMANENTES		32.180,00
	01.01.04	PESSOAL DOS QUADROS- REGIME DO CONTRATO INDIVIDUAL DO TRABALHO		25.180,00
	01.01.04.01	PESSOAL DOS QUADROS- REGIME DO CONTRATO INDIVIDUAL DO TRABALHO - PESSOAL EM FUNÇÕES		22.600,00
	01.01.04.02	PESSOAL DOS QUADROS- REGIME DO CONTRATO INDIVIDUAL DO TRABALHO - ALTERAÇÕES OBRIGATÓRIAS DE POSICIONAMENTO REMUNERATÓRIO		452,00
	01.01.04.03	PESSOAL DOS QUADROS- REGIME DO CONTRATO INDIVIDUAL DO TRABALHO - ALTERAÇÕES FACULTATIVAS DE POSICIONAMENTO REMUNERATÓRIO		2.128,00
	01.01.13	SUBSÍDIO DE REFEIÇÃO		2.200,00

CLASSIFICAÇÕES			MONTANTE	
ORGÂNICA	CÓDIGOS ECONÔMICA	DESIGNAÇÃO	ORGÂNICA	ECONÔMICA
04	01.01.13.00	SUBSÍDIO DE REFEIÇÃO		2.200,00
	01.01.14	SUBSÍDIOS DE FÉRIAS E NATAL		3.800,00
	01.01.14.00	SUBSÍDIOS DE FÉRIAS E NATAL		3.800,00
	01.01.15	REMUNERAÇÕES POR DOENÇA E MATERNIDADE / PATERNIDADE		1.000,00
	01.02	ABONOS VARIÁVEIS OU EVENTUAIS		3.200,00
	01.02.02	HORAS EXTRAORDINÁRIAS		500,00
	01.02.04	AJUDAS DE CUSTO		500,00
	01.02.05	ABONO PARA FALHAS		2.200,00
	01.03	SEGURANÇA SOCIAL		7.050,00
	01.03.01	ENCARGOS COM A SAÚDE		1.500,00
	01.03.03	SUBSÍDIO FAMILIAR A CRIANÇAS E JOVENS		1.750,00
	01.03.05	CONTRIBUIÇÕES PARA A SEGURANÇA SOCIAL		3.800,00
	01.03.05.02	SEGURANÇA SOCIAL DO PESSOAL EM RCTFP		3.800,00
	01.03.05.02.01	CAIXA GERAL DE APOSENTAÇÕES		3.800,00
	02	AQUISIÇÃO DE BENS E SERVIÇOS		500,00
	02.01	AQUISIÇÃO DE BENS		500,00
	02.01.21	OUTROS BENS		500,00
		DIVISÃO MUNICIPAL DE OBRAS	3.967.374,80	
		DESPESAS CORRENTES		300.700,00
	01	DESPESAS COM O PESSOAL		113.400,00
	01.01	REMUNERAÇÕES CERTAS E PERMANENTES		96.900,00
	01.01.04	PESSOAL DOS QUADROS- REGIME DO CONTRATO INDIVIDUAL DO TRABALHO		78.100,00
	01.01.04.01	PESSOAL DOS QUADROS- REGIME DO CONTRATO INDIVIDUAL DO TRABALHO - PESSOAL EM FUNÇÕES		71.000,00
	01.01.04.02	PESSOAL DOS QUADROS- REGIME DO CONTRATO INDIVIDUAL DO TRABALHO - ALTERAÇÕES OBRIGATÓRIAS DE POSICIONAMENTO REMUNERATÓRIO		1.420,00
	01.01.04.03	PESSOAL DOS QUADROS- REGIME DO CONTRATO INDIVIDUAL DO TRABALHO - ALTERAÇÕES FACULTATIVAS DE POSICIONAMENTO REMUNERATÓRIO		5.680,00
	01.01.11	REPRESENTAÇÃO		2.000,00
	01.01.11.02	Pessoal dos Quadros		2.000,00
	01.01.13	SUBSÍDIO DE REFEIÇÃO		4.400,00
	01.01.13.00	SUBSÍDIO DE REFEIÇÃO		4.400,00
	01.01.14	SUBSÍDIOS DE FÉRIAS E NATAL		11.900,00
	01.01.14.00	SUBSÍDIOS DE FÉRIAS E NATAL		11.900,00
	01.01.15	REMUNERAÇÕES POR DOENÇA E MATERNIDADE / PATERNIDADE		500,00
	01.02	ABONOS VARIÁVEIS OU EVENTUAIS		1.050,00
	01.02.02	HORAS EXTRAORDINÁRIAS		50,00
	01.02.04	AJUDAS DE CUSTO		1.000,00
	01.03	SEGURANÇA SOCIAL		15.450,00
	01.03.01	ENCARGOS COM A SAÚDE		1.500,00
	01.03.03	SUBSÍDIO FAMILIAR A CRIANÇAS E JOVENS		1.250,00
	01.03.05	CONTRIBUIÇÕES PARA A SEGURANÇA SOCIAL		12.700,00
	01.03.05.02	SEGURANÇA SOCIAL DO PESSOAL EM RCTFP		12.700,00
	01.03.05.02.01	CAIXA GERAL DE APOSENTAÇÕES		9.500,00
	01.03.05.02.02	SEGURANÇA SOCIAL - REGIME GERAL		3.200,00
	02	AQUISIÇÃO DE BENS E SERVIÇOS		187.300,00
	02.01	AQUISIÇÃO DE BENS		123.550,00
	02.01.02	COMBUSTÍVEIS E LUBRIFICANTES		43.500,00
	02.01.02.01	Gasolina		2.500,00
	02.01.02.02	Gasóleo		35.000,00
	02.01.02.99	Outros		6.000,00
	02.01.07	VESTUÁRIO E ARTIGOS PESSOAIS		5.500,00
	02.01.08	MATERIAL DE ESCRITÓRIO		4.500,00
	02.01.12	MATERIAL DE TRANSPORTE- PEÇAS		35.000,00
	02.01.14	OUTRO MATERIAL		20.000,00
	02.01.17	FERRAMENTAS E UTENSÍLIOS		15.000,00
	02.01.18	LIVROS E DOCUMENTAÇÃO TÉCNICA		50,00
	02.02	AQUISIÇÃO DE SERVIÇOS		63.750,00
	02.02.01	ENCARGOS DE INSTALAÇÕES		15.000,00
	02.02.03	CONSERVAÇÃO DE BENS		20.000,00

CLASSIFICAÇÕES			MONTANTE	
ORGÂNICA	CÓDIGOS ECONÓMICA	DESIGNAÇÃO	ORGÂNICA	ECONÓMICA
05	02.02.09	COMUNICAÇÕES		500,00
	02.02.10	TRANSPORTES		250,00
	02.02.12	SEGUROS		15.000,00
	02.02.15	FORMAÇÃO		4.000,00
	02.02.17	PUBLICIDADE		7.000,00
	02.02.25	OUTROS SERVIÇOS		2.000,00
		D E S P E S A S D E C A P I T A L		3.666.674,80
	07	AQUISIÇÃO DE BENS DE CAPITAL		3.666.669,80
	07.01	INVESTIMENTOS		3.538.919,80
	07.01.01	TERRENOS		33.279,80
	07.01.03	EDIFÍCIOS		600.005,00
	07.01.03.01	INSTALAÇÕES DE SERVIÇOS		600.000,00
	07.01.03.07	OUTROS		5,00
	07.01.04	CONSTRUÇÕES DIVERSAS		2.577.010,00
	07.01.04.01	Viadutos, Arruamentos E Obras Complementares		2.020.000,00
	07.01.04.03	Iluminação Pública		5.000,00
	07.01.04.04	Parques E Jardins		117.000,00
	07.01.04.05	Instalações Desportivas e Recreativas		64.005,00
	07.01.04.08	Sinalização E Trânsito		25.000,00
	07.01.04.11	Cemitérios		1.000,00
	07.01.04.13	OUTROS		345.005,00
	07.01.06	MATERIAL DE TRANSPORTES		70.110,00
	07.01.07	EQUIPAMENTO DE INFORMÁTICA		20.000,00
	07.01.10	EQUIPAMENTO BÁSICO		77.505,00
	07.01.15	OUTROS INVESTIMENTOS		161.010,00
	07.02	LOCAÇÃO FINANCEIRA		37.750,00
	07.02.05	MATERIAL DE TRANSPORTE- LOCAÇÃO FINANCEIRA		37.750,00
	07.03	BENS DE DOMÍNIO PÚBLICO		90.000,00
	07.03.05	BENS DE PATRIMÓNIO HISTÓRICO, ARTÍSTICO E CULTURAL		90.000,00
	08	TRANSFERÊNCIAS DE CAPITAL		5,00
	08.01	SOCIEDADES E QUASE-SOCIEDADES NÃO FINANCEIRAS		5,00
	08.01.01	PÚBLICAS		5,00
	08.01.01.02	Outras		5,00
		DIVISÃO MUNICIPAL DE URBANISMO	783.265,00	
		D E S P E S A S C O R R E N T E S		320.280,00
	01	DESPESAS COM O PESSOAL		274.075,00
	01.01	REMUNERAÇÕES CERTAS E PERMANENTES		222.620,00
	01.01.04	PESSOAL DOS QUADROS- REGIME DO CONTRATO INDIVIDUAL DO TRABALHO		183.120,00
	01.01.04.01	PESSOAL DOS QUADROS- REGIME DO CONTRATO INDIVIDUAL DO TRABALHO - PESSOAL EM FUNÇÕES		166.500,00
	01.01.04.02	PESSOAL DOS QUADROS- REGIME DO CONTRATO INDIVIDUAL DO TRABALHO - ALTERAÇÕES OBRIGATORIAS DE POSICIONAMENTO REMUNERATÓRIO		3.300,00
	01.01.04.03	PESSOAL DOS QUADROS- REGIME DO CONTRATO INDIVIDUAL DO TRABALHO - ALTERAÇÕES FACULTATIVAS DE POSICIONAMENTO REMUNERATÓRIO		13.320,00
	01.01.13	SUBSÍDIO DE REFEIÇÃO		11.000,00
	01.01.13.00	SUBSÍDIO DE REFEIÇÃO		11.000,00
	01.01.14	SUBSÍDIOS DE FÉRIAS E NATAL		28.000,00
	01.01.14.00	SUBSÍDIOS DE FÉRIAS E NATAL		28.000,00
	01.01.15	REMUNERAÇÕES POR DOENÇA E MATERNIDADE / PATERNIDADE		500,00
	01.02	ABONOS VARIÁVEIS OU EVENTUAIS		1.005,00
	01.02.02	HORAS EXTRAORDINÁRIAS		5,00
	01.02.04	AJUDAS DE CUSTO		1.000,00
	01.03	SEGURANÇA SOCIAL		50.450,00
	01.03.01	ENCARGOS COM A SAÚDE		20.000,00
	01.03.03	SUBSÍDIO FAMILIAR A CRIANÇAS E JOVENS		750,00
	01.03.05	CONTRIBUIÇÕES PARA A SEGURANÇA SOCIAL		29.700,00
	01.03.05.02	SEGURANÇA SOCIAL DO PESSOAL EM RCTFP		29.700,00
	01.03.05.02.01	CAIXA GERAL DE APOSENTAÇÕES		25.500,00
	01.03.05.02.02	SEGURANÇA SOCIAL - REGIME GERAL		4.200,00
	02	AQUISIÇÃO DE BENS E SERVIÇOS		46.205,00

CLASSIFICAÇÕES			MONTANTE	
ORGÂNICA	CÓDIGOS ECONÔMICA	DESIGNAÇÃO	ORGÂNICA	ECONÔMICA
06 06.01	02.01	AQUISIÇÃO DE BENS		10.500,00
	02.01.08	MATERIAL DE ESCRITÓRIO		7.500,00
	02.01.14	OUTRO MATERIAL		2.000,00
	02.01.18	LIVROS E DOCUMENTAÇÃO TÉCNICA		1.000,00
	02.02	AQUISIÇÃO DE SERVIÇOS		35.705,00
	02.02.04	LOCAÇÃO DE EDIFÍCIOS		5.000,00
	02.02.09	COMUNICAÇÕES		100,00
	02.02.10	TRANSPORTES		100,00
	02.02.12	SEGUROS		5,00
	02.02.15	FORMAÇÃO		3.500,00
	02.02.17	PUBLICIDADE		1.500,00
	02.02.19	ASSISTÊNCIA TÉCNICA		25.000,00
	02.02.25	OUTROS SERVIÇOS		500,00
		D E S P E S A S D E C A P I T A L		462.985,00
	07	AQUISIÇÃO DE BENS DE CAPITAL		462.985,00
	07.01	INVESTIMENTOS		462.980,00
	07.01.01	TERRENOS		5,00
	07.01.04	CONSTRUÇÕES DIVERSAS		350.005,00
	07.01.04.13	OUTROS		5,00
	07.01.04.99	OUTROS		350.000,00
	07.01.15	OUTROS INVESTIMENTOS		112.970,00
	07.03	BENS DE DOMÍNIO PÚBLICO		5,00
	07.03.03	OUTRAS CONSTRUÇÕES E INFRA-ESTRUTURAS		5,00
		DIVISÃO MUNICIPAL EQUIPAMENTO RURAL E URBANO	1.463.300,00	
		OBRAS/OFICINAS	130.750,00	
		D E S P E S A S C O R R E N T E S		130.750,00
	01	DESPESAS COM O PESSOAL		129.200,00
	01.01	REMUNERAÇÕES CERTAS E PERMANENTES		102.600,00
	01.01.04	PESSOAL DOS QUADROS- REGIME DO CONTRATO INDIVIDUAL DO TRABALHO		67.100,00
	01.01.04.01	PESSOAL DOS QUADROS- REGIME DO CONTRATO INDIVIDUAL DO TRABALHO - PESSOAL EM FUNÇÕES		61.000,00
	01.01.04.02	PESSOAL DOS QUADROS- REGIME DO CONTRATO INDIVIDUAL DO TRABALHO - ALTERAÇÕES OBRIGATÓRIAS DE POSICIONAMENTO		1.220,00
	01.01.04.03	PESSOAL DOS QUADROS- REGIME DO CONTRATO INDIVIDUAL DO TRABALHO - ALTERAÇÕES FACULTATIVAS DE POSICIONAMENTO		4.880,00
	01.01.06	PESSOAL CONTRATADO A TERMO		12.800,00
	01.01.06.00	PESSOAL CONTRATADO A TERMO		12.800,00
	01.01.13	SUBSÍDIO DE REFEIÇÃO		9.900,00
	01.01.13.00	SUBSÍDIO DE REFEIÇÃO		9.900,00
	01.01.14	SUBSÍDIOS DE FÉRIAS E NATAL		12.300,00
	01.01.14.00	SUBSÍDIOS DE FÉRIAS E NATAL		12.300,00
	01.01.15	REMUNERAÇÕES POR DOENÇA E MATERNIDADE / PATERNIDADE		500,00
	01.02	ABONOS VARIÁVEIS OU EVENTUAIS		11.400,00
	01.02.02	HORAS EXTRAORDINÁRIAS		9.400,00
	01.02.04	AJUDAS DE CUSTO		2.000,00
	01.03	SEGURANÇA SOCIAL		15.200,00
	01.03.01	ENCARGOS COM A SAÚDE		1.000,00
	01.03.03	SUBSÍDIO FAMILIAR A CRIANÇAS E JOVENS		100,00
	01.03.05	CONTRIBUIÇÕES PARA A SEGURANÇA SOCIAL		14.100,00
	01.03.05.02	SEGURANÇA SOCIAL DO PESSOAL EM RCTFP		14.100,00
	01.03.05.02.01	CAIXA GERAL DE APOSENTAÇÕES		9.750,00
	01.03.05.02.02	SEGURANÇA SOCIAL - REGIME GERAL		4.350,00
	02	AQUISIÇÃO DE BENS E SERVIÇOS		1.550,00
	02.01	AQUISIÇÃO DE BENS		1.250,00
	02.01.12	MATERIAL DE TRANSPORTE- PEÇAS		500,00
	02.01.21	OUTROS BENS		750,00
	02.02	AQUISIÇÃO DE SERVIÇOS		300,00
	02.02.03	CONSERVAÇÃO DE BENS		250,00
	02.02.25	OUTROS SERVIÇOS		50,00
06.02		SERVIÇOS ÁGUA E ABASTECIMENTO	448.575,00	

[Handwritten signatures and initials]

CLASSIFICAÇÕES			MONTANTE	
ORGÂNICA	CÓDIGOS ECONÓMICA	DESIGNAÇÃO	ORGÂNICA	ECONÓMICA
		D E S P E S A S C O R R E N T E S		398.565,00
	01	DESPESAS COM O PESSOAL		78.055,00
	01.01	REMUNERAÇÕES CERTAS E PERMANENTES		59.455,00
	01.01.04	PESSOAL DOS QUADROS- REGIME DO CONTRATO INDIVIDUAL DO TRABALHO		44.550,00
	01.01.04.01	PESSOAL DOS QUADROS- REGIME DO CONTRATO INDIVIDUAL DO TRABALHO - PESSOAL EM FUNÇÕES		40.500,00
	01.01.04.02	PESSOAL DOS QUADROS- REGIME DO CONTRATO INDIVIDUAL DO TRABALHO - ALTERAÇÕES OBRIGATÓRIAS DE POSICIONAMENTO REMUNERATÓRIO		810,00
	01.01.04.03	PESSOAL DOS QUADROS- REGIME DO CONTRATO INDIVIDUAL DO TRABALHO - ALTERAÇÕES FACULTATIVAS DE POSICIONAMENTO REMUNERATÓRIO		3.240,00
	01.01.06	PESSOAL CONTRATADO A TERMO		5,00
	01.01.06.00	PESSOAL CONTRATADO A TERMO		5,00
	01.01.13	SUBSÍDIO DE REFEIÇÃO		6.600,00
	01.01.13.00	SUBSÍDIO DE REFEIÇÃO		6.600,00
	01.01.14	SUBSÍDIOS DE FÉRIAS E NATAL		7.800,00
	01.01.14.00	SUBSÍDIOS DE FÉRIAS E NATAL		7.800,00
	01.01.15	REMUNERAÇÕES POR DOENÇA E MATERNIDADE / PATERNIDADE		500,00
	01.02	ABONOS VARIÁVEIS OU EVENTUAIS		5.600,00
	01.02.02	HORAS EXTRAORDINÁRIAS		5.500,00
	01.02.04	AJUDAS DE CUSTO		100,00
	01.03	SEGURANÇA SOCIAL		13.000,00
	01.03.01	ENCARGOS COM A SAÚDE		1.000,00
	01.03.03	SUBSÍDIO FAMILIAR A CRIANÇAS E JOVENS		2.800,00
	01.03.05	CONTRIBUIÇÕES PARA A SEGURANÇA SOCIAL		9.100,00
	01.03.05.02	SEGURANÇA SOCIAL DO PESSOAL EM RCTFP		9.100,00
	01.03.05.02.01	CAIXA GERAL DE APOSENTAÇÕES		7.850,00
	01.03.05.02.02	SEGURANÇA SOCIAL - REGIME GERAL		1.250,00
	01.03.08	OUTRAS PENSÕES		100,00
	02	AQUISIÇÃO DE BENS E SERVIÇOS		320.510,00
	02.01	AQUISIÇÃO DE BENS		307.505,00
	02.01.02	COMBUSTÍVEIS E LUBRIFICANTES		3.750,00
	02.01.02.01	Gasolina		250,00
	02.01.02.02	Gasóleo		3.500,00
	02.01.08	MATERIAL DE ESCRITÓRIO		5,00
	02.01.12	MATERIAL DE TRANSPORTE- PEÇAS		1.000,00
	02.01.14	OUTRO MATERIAL		1.500,00
	02.01.16	MERCADORIAS PARA VENDA		300.000,00
	02.01.16.01	Água		300.000,00
	02.01.17	FERRAMENTAS E UTENSÍLIOS		1.000,00
	02.01.21	OUTROS BENS		250,00
	02.02	AQUISIÇÃO DE SERVIÇOS		13.005,00
	02.02.01	ENCARGOS DE INSTALAÇÕES		10.000,00
	02.02.03	CONSERVAÇÃO DE BENS		1.000,00
	02.02.20	OUTROS TRABALHOS ESPECIALIZADOS		2.000,00
	02.02.25	OUTROS SERVIÇOS		5,00
		D E S P E S A S D E C A P I T A L		50.010,00
	07	AQUISIÇÃO DE BENS DE CAPITAL		50.010,00
	07.01	INVESTIMENTOS		50.010,00
	07.01.04	CONSTRUÇÕES DIVERSAS		25.000,00
	07.01.04.06	Captação, Tratamento e Distribuição De Água		25.000,00
	07.01.10	EQUIPAMENTO BÁSICO		25.000,00
	07.01.15	OUTROS INVESTIMENTOS		10,00
06.03		SANEAMENTO	217.560,00	
		D E S P E S A S C O R R E N T E S		119.555,00
	01	DESPESAS COM O PESSOAL		84.455,00
	01.01	REMUNERAÇÕES CERTAS E PERMANENTES		58.005,00
	01.01.04	PESSOAL DOS QUADROS- REGIME DO CONTRATO INDIVIDUAL DO TRABALHO		45.100,00
	01.01.04.01	PESSOAL DOS QUADROS- REGIME DO CONTRATO INDIVIDUAL DO TRABALHO - PESSOAL EM FUNÇÕES		41.000,00

CLASSIFICAÇÕES			MONTANTE	
ORGÂNICA	CÓDIGOS ECONÓMICA	DESIGNAÇÃO	ORGÂNICA	ECONÓMICA
06.04	01.01.04.02	PESSOAL DOS QUADROS- REGIME DO CONTRATO INDIVIDUAL DO TRABALHO - ALTERAÇÕES OBRIGATORIAS DE POSICIONAMENTO REMUNERATÓRIO		820,00
	01.01.04.03	PESSOAL DOS QUADROS- REGIME DO CONTRATO INDIVIDUAL DO TRABALHO - ALTERAÇÕES FACULTATIVAS DE POSICIONAMENTO REMUNERATÓRIO		3.280,00
	01.01.06	PESSOAL CONTRATADO A TERMO		5,00
	01.01.06.00	PESSOAL CONTRATADO A TERMO		5,00
	01.01.13	SUBSÍDIO DE REFEIÇÃO		5.500,00
	01.01.13.00	SUBSÍDIO DE REFEIÇÃO		5.500,00
	01.01.14	SUBSÍDIOS DE FÉRIAS E NATAL		6.900,00
	01.01.14.00	SUBSÍDIOS DE FÉRIAS E NATAL		6.900,00
	01.01.15	REMUNERAÇÕES POR DOENÇA E MATERNIDADE / PATERNIDADE		500,00
	01.02	ABONOS VARIÁVEIS OU EVENTUAIS		17.800,00
	01.02.02	HORAS EXTRAORDINÁRIAS		16.800,00
	01.02.04	AJUDAS DE CUSTO		1.000,00
	01.03	SEGURANÇA SOCIAL		8.650,00
	01.03.01	ENCARGOS COM A SAÚDE		1.000,00
	01.03.03	SUBSÍDIO FAMILIAR A CRIANÇAS E JOVENS		350,00
	01.03.05	CONTRIBUIÇÕES PARA A SEGURANÇA SOCIAL		7.300,00
	01.03.05.02	SEGURANÇA SOCIAL DO PESSOAL EM RCTFP		7.300,00
	01.03.05.02.01	CAIXA GERAL DE APOSENTAÇÕES		7.300,00
	02	AQUISIÇÃO DE BENS E SERVIÇOS		35.100,00
	02.01	AQUISIÇÃO DE BENS		1.100,00
	02.01.14	OUTRO MATERIAL		1.000,00
	02.01.21	OUTROS BENS		100,00
	02.02	AQUISIÇÃO DE SERVIÇOS		34.000,00
	02.02.01	ENCARGOS DE INSTALAÇÕES		17.500,00
	02.02.03	CONSERVAÇÃO DE BENS		750,00
	02.02.12	SEGUROS		500,00
	02.02.20	OUTROS TRABALHOS ESPECIALIZADOS		15.000,00
	02.02.25	OUTROS SERVIÇOS		250,00
		D E S P E S A S D E C A P I T A L		98.005,00
	07	AQUISIÇÃO DE BENS DE CAPITAL		98.005,00
	07.01	INVESTIMENTOS		98.005,00
	07.01.04	CONSTRUÇÕES DIVERSAS		88.000,00
	07.01.04.02	Esgotos		88.000,00
	07.01.15	OUTROS INVESTIMENTOS		10.005,00
		SALUBRIDADE/HIGIENE URBANA	381.650,00	
		D E S P E S A S C O R R E N T E S		347.650,00
	01	DESPESAS COM O PESSOAL		155.800,00
	01.01	REMUNERAÇÕES CERTAS E PERMANENTES		124.150,00
	01.01.04	PESSOAL DOS QUADROS- REGIME DO CONTRATO INDIVIDUAL DO TRABALHO		63.150,00
	01.01.04.01	PESSOAL DOS QUADROS- REGIME DO CONTRATO INDIVIDUAL DO TRABALHO - PESSOAL EM FUNÇÕES		57.400,00
	01.01.04.02	PESSOAL DOS QUADROS- REGIME DO CONTRATO INDIVIDUAL DO TRABALHO - ALTERAÇÕES OBRIGATORIAS DE POSICIONAMENTO REMUNERATÓRIO		1.150,00
	01.01.04.03	PESSOAL DOS QUADROS- REGIME DO CONTRATO INDIVIDUAL DO TRABALHO - ALTERAÇÕES FACULTATIVAS DE POSICIONAMENTO REMUNERATÓRIO		4.600,00
	01.01.06	PESSOAL CONTRATADO A TERMO		31.400,00
	01.01.06.00	PESSOAL CONTRATADO A TERMO		31.400,00
	01.01.13	SUBSÍDIO DE REFEIÇÃO		14.300,00
	01.01.13.00	SUBSÍDIO DE REFEIÇÃO		14.300,00
	01.01.14	SUBSÍDIOS DE FÉRIAS E NATAL		14.800,00
	01.01.14.00	SUBSÍDIOS DE FÉRIAS E NATAL		14.800,00
	01.01.15	REMUNERAÇÕES POR DOENÇA E MATERNIDADE / PATERNIDADE		500,00
	01.02	ABONOS VARIÁVEIS OU EVENTUAIS		12.100,00
	01.02.02	HORAS EXTRAORDINÁRIAS		12.000,00
	01.02.04	AJUDAS DE CUSTO		100,00
	01.03	SEGURANÇA SOCIAL		19.550,00

Handwritten signatures and initials at the bottom right of the page.

CLASSIFICAÇÕES			MONTANTE	
ORGÂNICA	CÓDIGOS ECONÓMICA	DESIGNAÇÃO	ORGÂNICA	ECONÓMICA
06.05	01.03.01	ENCARGOS COM A SAÚDE		1.000,00
	01.03.03	SUBSÍDIO FAMILIAR A CRIANÇAS E JOVENS		550,00
	01.03.05	CONTRIBUIÇÕES PARA A SEGURANÇA SOCIAL		18.000,00
	01.03.05.02	SEGURANÇA SOCIAL DO PESSOAL EM RCTFP		18.000,00
	01.03.05.02.01	CAIXA GERAL DE APOSENTAÇÕES		6.800,00
	01.03.05.02.02	SEGURANÇA SOCIAL - REGIME GERAL		11.200,00
	02	AQUISIÇÃO DE BENS E SERVIÇOS		191.850,00
	02.01	AQUISIÇÃO DE BENS		28.750,00
	02.01.02	COMBUSTÍVEIS E LUBRIFICANTES		20.000,00
	02.01.02.02	Gasóleo		20.000,00
	02.01.07	VESTUÁRIO E ARTIGOS PESSOAIS		1.500,00
	02.01.12	MATERIAL DE TRANSPORTE- PEÇAS		7.000,00
	02.01.21	OUTROS BENS		250,00
	02.02	AQUISIÇÃO DE SERVIÇOS		163.100,00
	02.02.03	CONSERVAÇÃO DE BENS		4.000,00
	02.02.10	TRANSPORTES		50,00
	02.02.12	SEGUROS		2.000,00
	02.02.20	OUTROS TRABALHOS ESPECIALIZADOS		7.000,00
	02.02.25	OUTROS SERVIÇOS		150.050,00
		D E S P E S A S D E C A P I T A L		34.000,00
	07	AQUISIÇÃO DE BENS DE CAPITAL		34.000,00
	07.01	INVESTIMENTOS		20.000,00
	07.01.10	EQUIPAMENTO BÁSICO		15.000,00
	07.01.15	OUTROS INVESTIMENTOS		5.000,00
	07.03	BENS DE DOMÍNIO PÚBLICO		14.000,00
	07.03.01	TERRENOS E RECURSOS NATURAIS		14.000,00
		CEMITÉRIO	38.660,00	
		D E S P E S A S C O R R E N T E S		38.660,00
	01	DESPESAS COM O PESSOAL		37.560,00
	01.01	REMUNERAÇÕES CERTAS E PERMANENTES		30.660,00
	01.01.04	PESSOAL DOS QUADROS- REGIME DO CONTRATO INDIVIDUAL DO TRABALHO		10.360,00
	01.01.04.01	PESSOAL DOS QUADROS- REGIME DO CONTRATO INDIVIDUAL DO TRABALHO - PESSOAL EM FUNÇÕES		9.400,00
	01.01.04.02	PESSOAL DOS QUADROS- REGIME DO CONTRATO INDIVIDUAL DO TRABALHO - ALTERAÇÕES OBRIGATORIAS DE POSICIONAMENTO REMUNERATÓRIO		200,00
	01.01.04.03	PESSOAL DOS QUADROS- REGIME DO CONTRATO INDIVIDUAL DO TRABALHO - ALTERAÇÕES FACULTATIVAS DE POSICIONAMENTO REMUNERATÓRIO		760,00
	01.01.06	PESSOAL CONTRATADO A TERMO		12.800,00
	01.01.06.00	PESSOAL CONTRATADO A TERMO		12.800,00
	01.01.13	SUBSÍDIO DE REFEIÇÃO		3.300,00
	01.01.13.00	SUBSÍDIO DE REFEIÇÃO		3.300,00
	01.01.14	SUBSÍDIOS DE FÉRIAS E NATAL		3.700,00
	01.01.14.00	SUBSÍDIOS DE FÉRIAS E NATAL		3.700,00
	01.01.15	REMUNERAÇÕES POR DOENÇA E MATERNIDADE / PATERNIDADE		500,00
	01.02	ABONOS VARIÁVEIS OU EVENTUAIS		800,00
	01.02.02	HORAS EXTRAORDINÁRIAS		750,00
	01.02.04	AJUDAS DE CUSTO		50,00
	01.03	SEGURANÇA SOCIAL		6.100,00
	01.03.01	ENCARGOS COM A SAÚDE		1.000,00
	01.03.03	SUBSÍDIO FAMILIAR A CRIANÇAS E JOVENS		100,00
	01.03.05	CONTRIBUIÇÕES PARA A SEGURANÇA SOCIAL		4.900,00
	01.03.05.02	SEGURANÇA SOCIAL DO PESSOAL EM RCTFP		4.900,00
	01.03.05.02.01	CAIXA GERAL DE APOSENTAÇÕES		1.700,00
	01.03.05.02.02	SEGURANÇA SOCIAL - REGIME GERAL		3.200,00
	01.03.08	OUTRAS PENSÕES		100,00
	02	AQUISIÇÃO DE BENS E SERVIÇOS		1.100,00
	02.01	AQUISIÇÃO DE BENS		400,00
	02.01.14	OUTRO MATERIAL		200,00
	02.01.21	OUTROS BENS		200,00
	02.02	AQUISIÇÃO DE SERVIÇOS		700,00

C L A S S I F I C A Ç Õ E S			M O N T A N T E	
ORGÂNICA	CÓDIGOS ECONÓMICA	D E S I G N A Ç ã O	ORGÂNICA	ECONÓMICA
06.06	02.02.03	CONSERVAÇÃO DE BENS	145.855,00	200,00
	02.02.17	PUBLICIDADE		500,00
		TRÂNSITO E ILUMINAÇÃO PÚBLICA		
		D E S P E S A S C O R R E N T E S		145.855,00
	01	DESPESAS COM O PESSOAL		144.855,00
	01.01	REMUNERAÇÕES CERTAS E PERMANENTES		118.805,00
	01.01.04	PESSOAL DOS QUADROS- REGIME DO CONTRATO INDIVIDUAL DO TRABALHO		82.500,00
	01.01.04.01	PESSOAL DOS QUADROS- REGIME DO CONTRATO INDIVIDUAL DO TRABALHO - PESSOAL EM FUNÇÕES		75.000,00
	01.01.04.02	PESSOAL DOS QUADROS- REGIME DO CONTRATO INDIVIDUAL DO TRABALHO - ALTERAÇÕES OBRIGATÓRIAS DE POSICIONAMENTO		1.500,00
	01.01.04.03	REMUNERATÓRIO		
		PESSOAL DOS QUADROS- REGIME DO CONTRATO INDIVIDUAL DO TRABALHO - ALTERAÇÕES FACULTATIVAS DE POSICIONAMENTO		6.000,00
	01.01.06	REMUNERATÓRIO		
	01.01.06.00	PESSOAL CONTRATADO A TERMO		5,00
	01.01.07	PESSOAL EM REGIME DE TAREFA OU AVENÇA		5,00
	01.01.13	SUBSÍDIO DE REFEIÇÃO		14.500,00
	01.01.13.00	SUBSÍDIO DE REFEIÇÃO		8.800,00
	01.01.14	SUBSÍDIOS DE FÉRIAS E NATAL		8.800,00
	01.01.14.00	SUBSÍDIOS DE FÉRIAS E NATAL		12.500,00
	01.01.15	REMUNERAÇÕES POR DOENÇA E MATERNIDADE / PATERNIDADE		12.500,00
	01.02	ABONOS VARIÁVEIS OU EVENTUAIS		500,00
	01.02.02	HORAS EXTRAORDINÁRIAS		9.750,00
	01.02.04	AJUDAS DE CUSTO		9.500,00
	01.03	SEGURANÇA SOCIAL		250,00
	01.03.01	ENCARGOS COM A SAÚDE		16.300,00
	01.03.03	SUBSÍDIO FAMILIAR A CRIANÇAS E JOVENS		1.000,00
	01.03.05	CONTRIBUIÇÕES PARA A SEGURANÇA SOCIAL		2.000,00
	01.03.05.02	SEGURANÇA SOCIAL DO PESSOAL EM RCTFP		13.200,00
	01.03.05.02.01	CAIXA GERAL DE APOSENTAÇÕES		13.200,00
	01.03.05.02.02	SEGURANÇA SOCIAL - REGIME GERAL		12.000,00
	01.03.08	OUTRAS PENSÕES		1.200,00
	02	AQUISIÇÃO DE BENS E SERVIÇOS		100,00
	02.01	AQUISIÇÃO DE BENS		1.000,00
	02.01.14	OUTRO MATERIAL		500,00
	02.01.21	OUTROS BENS		250,00
	02.02	AQUISIÇÃO DE SERVIÇOS		250,00
	02.02.03	CONSERVAÇÃO DE BENS		500,00
	02.02.25	OUTROS SERVIÇOS		250,00
06.07		SERVIÇOS ADMINISTRATIVOS	100.250,00	250,00
		D E S P E S A S C O R R E N T E S		
	01	DESPESAS COM O PESSOAL		100.250,00
	01.01	REMUNERAÇÕES CERTAS E PERMANENTES		99.600,00
	01.01.04	PESSOAL DOS QUADROS- REGIME DO CONTRATO INDIVIDUAL DO TRABALHO		84.400,00
	01.01.04.01	PESSOAL DOS QUADROS- REGIME DO CONTRATO INDIVIDUAL DO TRABALHO - PESSOAL EM FUNÇÕES		60.500,00
	01.01.04.02	PESSOAL DOS QUADROS- REGIME DO CONTRATO INDIVIDUAL DO TRABALHO - ALTERAÇÕES OBRIGATÓRIAS DE POSICIONAMENTO		55.000,00
	01.01.04.03	REMUNERATÓRIO		1.100,00
		PESSOAL DOS QUADROS- REGIME DO CONTRATO INDIVIDUAL DO TRABALHO - ALTERAÇÕES FACULTATIVAS DE POSICIONAMENTO		
		REMUNERATÓRIO		4.400,00
	01.01.06	PESSOAL CONTRATADO A TERMO		
	01.01.06.00	PESSOAL CONTRATADO A TERMO		5.700,00
	01.01.11	REPRESENTAÇÃO		5.700,00
	01.01.11.02	Pessoal dos Quadros		2.000,00
	01.01.13	SUBSÍDIO DE REFEIÇÃO		2.000,00
	01.01.13.00	SUBSÍDIO DE REFEIÇÃO		5.500,00
	01.01.14	SUBSÍDIOS DE FÉRIAS E NATAL		5.500,00
				10.200,00

CLASSIFICAÇÕES			MONTANTE	
ORGÂNICA	CÓDIGOS ECONÓMICA	DESIGNAÇÃO	ORGÂNICA	ECONÓMICA
07	01.01.14.00	SUBSÍDIOS DE FÉRIAS E NATAL		10.200,00
	01.01.15	REMUNERAÇÕES POR DOENÇA E MATERNIDADE / PATERNIDADE		500,00
	01.02	ABONOS VARIÁVEIS OU EVENTUAIS		550,00
	01.02.02	HORAS EXTRAORDINÁRIAS		50,00
	01.02.04	AJUDAS DE CUSTO		500,00
	01.03	SEGURANÇA SOCIAL		14.650,00
	01.03.01	ENCARGOS COM A SAÚDE		2.000,00
	01.03.03	SUBSÍDIO FAMILIAR A CRIANÇAS E JOVENS		100,00
	01.03.05	CONTRIBUIÇÕES PARA A SEGURANÇA SOCIAL		12.550,00
	01.03.05.02	SEGURANÇA SOCIAL DO PESSOAL EM RCTFP		11.150,00
	01.03.05.02.01	CAIXA GERAL DE APOSENTAÇÕES		9.750,00
	01.03.05.02.02	SEGURANÇA SOCIAL - REGIME GERAL		1.400,00
	01.03.05.03	REGIME GERAL		1.400,00
	02	AQUISIÇÃO DE BENS E SERVIÇOS		650,00
	02.01	AQUISIÇÃO DE BENS		150,00
	02.01.08	MATERIAL DE ESCRITÓRIO		100,00
	02.01.21	OUTROS BENS		50,00
	02.02	AQUISIÇÃO DE SERVIÇOS		500,00
	02.02.15	FORMAÇÃO		500,00
		SERVIÇOS DE FISCALIZAÇÃO SANITÁRIA	750,00	
		D E S P E S A S C O R R E N T E S		750,00
	02	AQUISIÇÃO DE BENS E SERVIÇOS		750,00
	02.01	AQUISIÇÃO DE BENS		500,00
	02.01.21	OUTROS BENS		500,00
	02.02	AQUISIÇÃO DE SERVIÇOS		250,00
	02.02.15	FORMAÇÃO		250,00
08 08.01		DIVISÃO MUNICIPAL DE DESENVOLVIMENTO SOCIAL	10.798.450,00	
		EDUCAÇÃO	8.159.930,00	
		D E S P E S A S C O R R E N T E S		1.219.310,00
	01	DESPESAS COM O PESSOAL		903.050,00
	01.01	REMUNERAÇÕES CERTAS E PERMANENTES		778.300,00
	01.01.04	PESSOAL DOS QUADROS- REGIME DO CONTRATO INDIVIDUAL DO TRABALHO		570.900,00
	01.01.04.01	PESSOAL DOS QUADROS- REGIME DO CONTRATO INDIVIDUAL DO TRABALHO - PESSOAL EM FUNÇÕES		519.000,00
	01.01.04.02	PESSOAL DOS QUADROS- REGIME DO CONTRATO INDIVIDUAL DO TRABALHO - ALTERAÇÕES OBRIGATÓRIAS DE POSICIONAMENTO		10.380,00
	01.01.04.03	PESSOAL DOS QUADROS- REGIME DO CONTRATO INDIVIDUAL DO TRABALHO - ALTERAÇÕES FACULTATIVAS DE POSICIONAMENTO		41.520,00
	01.01.06	PESSOAL CONTRATADO A TERMO		33.000,00
	01.01.06.00	PESSOAL CONTRATADO A TERMO		33.000,00
	01.01.13	SUBSÍDIO DE REFEIÇÃO		81.400,00
	01.01.13.00	SUBSÍDIO DE REFEIÇÃO		81.400,00
	01.01.14	SUBSÍDIOS DE FÉRIAS E NATAL		92.000,00
	01.01.14.00	SUBSÍDIOS DE FÉRIAS E NATAL		92.000,00
	01.01.15	REMUNERAÇÕES POR DOENÇA E MATERNIDADE / PATERNIDADE		1.000,00
	01.02	ABONOS VARIÁVEIS OU EVENTUAIS		2.850,00
	01.02.02	HORAS EXTRAORDINÁRIAS		250,00
	01.02.04	AJUDAS DE CUSTO		500,00
	01.02.05	ABONO PARA FALHAS		2.100,00
	01.03	SEGURANÇA SOCIAL		121.900,00
	01.03.01	ENCARGOS COM A SAÚDE		7.500,00
	01.03.03	SUBSÍDIO FAMILIAR A CRIANÇAS E JOVENS		3.800,00
	01.03.05	CONTRIBUIÇÕES PARA A SEGURANÇA SOCIAL		105.600,00
	01.03.05.02	SEGURANÇA SOCIAL DO PESSOAL EM RCTFP		105.600,00
	01.03.05.02.01	CAIXA GERAL DE APOSENTAÇÕES		54.600,00
	01.03.05.02.02	SEGURANÇA SOCIAL - REGIME GERAL		51.000,00
	01.03.08	OUTRAS PENSÕES		5.000,00
	02	AQUISIÇÃO DE BENS E SERVIÇOS		220.755,00
	02.01	AQUISIÇÃO DE BENS		74.005,00
	02.01.02	COMBUSTÍVEIS E LUBRIFICANTES		27.000,00

CLASSIFICAÇÕES			MONTANTE	
ORGÂNICA	CÓDIGOS ECONÓMICA	DESIGNAÇÃO	ORGÂNICA	ECONÓMICA
08.02	02.01.02.01	Gasolina		1.000,00
	02.01.02.02	Gasóleo		25.000,00
	02.01.02.99	Outros		1.000,00
	02.01.05	ALIMENTAÇÃO- REFEIÇÕES CONFECCIONADAS		25.005,00
	02.01.08	MATERIAL DE ESCRITÓRIO		500,00
	02.01.12	MATERIAL DE TRANSPORTE- PEÇAS		7.500,00
	02.01.14	OUTRO MATERIAL		5.500,00
	02.01.17	FERRAMENTAS E UTENSÍLIOS		2.500,00
	02.01.20	MATERIAL DE EDUCAÇÃO, CULTURA E RECREIO		3.000,00
	02.01.21	OUTROS BENS		3.000,00
	02.02	AQUISIÇÃO DE SERVIÇOS		146.750,00
	02.02.01	ENCARGOS DE INSTALAÇÕES		20.000,00
	02.02.03	CONSERVAÇÃO DE BENS		6.000,00
	02.02.10	TRANSPORTES		61.500,00
	02.02.12	SEGUROS		1.700,00
	02.02.15	FORMAÇÃO		50,00
	02.02.17	PUBLICIDADE		1.500,00
	02.02.20	OUTROS TRABALHOS ESPECIALIZADOS		55.500,00
	02.02.25	OUTROS SERVIÇOS		500,00
	04	TRANSFERÊNCIAS CORRENTES		95.505,00
	04.07	INSTITUIÇÕES SEM FINS LUCRATIVOS		95.505,00
	04.07.01	INSTITUIÇÕES SEM FINS LUCRATIVOS		95.505,00
		D E S P E S A S D E C A P I T A L		6.940.620,00
	07	AQUISIÇÃO DE BENS DE CAPITAL		6.940.620,00
	07.01	INVESTIMENTOS		6.940.620,00
	07.01.01	TERRENOS		5,00
	07.01.03	EDIFÍCIOS		6.027.005,00
	07.01.03.05	ESCOLAS		6.027.005,00
	07.01.07	EQUIPAMENTO DE INFORMÁTICA		10.000,00
	07.01.10	EQUIPAMENTO BÁSICO		726.000,00
	07.01.15	OUTROS INVESTIMENTOS		177.610,00
		CULTURA	346.415,00	
		D E S P E S A S C O R R E N T E S		335.410,00
	01	DESPESAS COM O PESSOAL		135.155,00
	01.01	REMUNERAÇÕES CERTAS E PERMANENTES		115.605,00
	01.01.04	PESSOAL DOS QUADROS- REGIME DO CONTRATO INDIVIDUAL DO TRABALHO		91.400,00
	01.01.04.01	PESSOAL DOS QUADROS- REGIME DO CONTRATO INDIVIDUAL DO TRABALHO - PESSOAL EM FUNÇÕES		83.000,00
	01.01.04.02	PESSOAL DOS QUADROS- REGIME DO CONTRATO INDIVIDUAL DO TRABALHO - ALTERAÇÕES OBRIGATÓRIAS DE POSICIONAMENTO REMUNERATÓRIO		1.700,00
	01.01.04.03	PESSOAL DOS QUADROS- REGIME DO CONTRATO INDIVIDUAL DO TRABALHO - ALTERAÇÕES FACULTATIVAS DE POSICIONAMENTO REMUNERATÓRIO		6.700,00
	01.01.06	PESSOAL CONTRATADO A TERMO		5,00
	01.01.06.00	PESSOAL CONTRATADO A TERMO		5,00
	01.01.11	REPRESENTAÇÃO		2.000,00
	01.01.11.02	Pessoal dos Quadros		2.000,00
	01.01.13	SUBSÍDIO DE REFEIÇÃO		7.700,00
	01.01.13.00	SUBSÍDIO DE REFEIÇÃO		7.700,00
	01.01.14	SUBSÍDIOS DE FÉRIAS E NATAL		14.000,00
	01.01.14.00	SUBSÍDIOS DE FÉRIAS E NATAL		14.000,00
	01.01.15	REMUNERAÇÕES POR DOENÇA E MATERNIDADE / PATERNIDADE		500,00
	01.02	ABONOS VARIÁVEIS OU EVENTUAIS		2.500,00
	01.02.02	HORAS EXTRAORDINÁRIAS		2.000,00
	01.02.04	AJUDAS DE CUSTO		500,00
	01.03	SEGURANÇA SOCIAL		17.050,00
	01.03.01	ENCARGOS COM A SAÚDE		2.000,00
	01.03.03	SUBSÍDIO FAMILIAR A CRIANÇAS E JOVENS		100,00
	01.03.05	CONTRIBUIÇÕES PARA A SEGURANÇA SOCIAL		14.950,00
	01.03.05.02	SEGURANÇA SOCIAL DO PESSOAL EM RCTFP		14.950,00
	01.03.05.02.01	CAIXA GERAL DE APOSENTAÇÕES		11.750,00

CLASSIFICAÇÕES			MONTANTE	
ORGÂNICA	CÓDIGOS ECONÓMICA	DESIGNAÇÃO	ORGÂNICA	ECONÓMICA
08.03	01.03.05.02.02	SEGURANÇA SOCIAL - REGIME GERAL		3.200,00
	02	AQUISIÇÃO DE BENS E SERVIÇOS		166.255,00
	02.01	AQUISIÇÃO DE BENS		63.500,00
	02.01.02	COMBUSTÍVEIS E LUBRIFICANTES		3.000,00
	02.01.02.01	Gasolina		2.500,00
	02.01.02.02	Gasóleo		500,00
	02.01.05	ALIMENTAÇÃO- REFEIÇÕES CONFECCIONADAS		12.000,00
	02.01.06	ALIMENTAÇÃO- GÉNEROS PARA CONFECCIONAR		4.000,00
	02.01.08	MATERIAL DE ESCRITÓRIO		7.500,00
	02.01.14	OUTRO MATERIAL		4.000,00
	02.01.15	PRÉMIOS, CONDECORAÇÕES E OFERTAS		5.000,00
	02.01.17	FERRAMENTAS E UTENSÍLIOS		2.000,00
	02.01.18	LIVROS E DOCUMENTAÇÃO TÉCNICA		2.500,00
	02.01.20	MATERIAL DE EDUCAÇÃO, CULTURA E RECREIO		3.500,00
	02.01.21	OUTROS BENS		20.000,00
	02.02	AQUISIÇÃO DE SERVIÇOS		102.755,00
	02.02.01	ENCARGOS DE INSTALAÇÕES		12.000,00
	02.02.08	LOCAÇÃO DE OUTROS BENS		5,00
	02.02.11	REPRESENTAÇÃO DOS SERVIÇOS		2.500,00
	02.02.12	SEGUROS		750,00
	02.02.15	FORMAÇÃO		1.500,00
	02.02.17	PUBLICIDADE		32.500,00
	02.02.18	VIGILÂNCIA E SEGURANÇA		3.000,00
	02.02.19	ASSISTÊNCIA TÉCNICA		5.000,00
	02.02.20	OUTROS TRABALHOS ESPECIALIZADOS		43.500,00
	02.02.25	OUTROS SERVIÇOS		2.000,00
	04	TRANSFERÊNCIAS CORRENTES		34.000,00
	04.07	INSTITUIÇÕES SEM FINS LUCRATIVOS		34.000,00
	04.07.01	INSTITUIÇÕES SEM FINS LUCRATIVOS		34.000,00
		D E S P E S A S D E C A P I T A L		11.005,00
	07	AQUISIÇÃO DE BENS DE CAPITAL		11.005,00
	07.01	INVESTIMENTOS		11.005,00
	07.01.07	EQUIPAMENTO DE INFORMÁTICA		1.000,00
	07.01.10	EQUIPAMENTO BÁSICO		10.005,00
		DESPORTO	541.120,00	
		D E S P E S A S C O R R E N T E S		457.110,00
	01	DESPESAS COM O PESSOAL		98.900,00
	01.01	REMUNERAÇÕES CERTAS E PERMANENTES		83.850,00
	01.01.04	PESSOAL DOS QUADROS- REGIME DO CONTRATO INDIVIDUAL DO TRABALHO		50.750,00
	01.01.04.01	PESSOAL DOS QUADROS- REGIME DO CONTRATO INDIVIDUAL DO TRABALHO - PESSOAL EM FUNÇÕES		46.100,00
	01.01.04.02	PESSOAL DOS QUADROS- REGIME DO CONTRATO INDIVIDUAL DO TRABALHO - ALTERAÇÕES OBRIGATÓRIAS DE POSICIONAMENTO REMUNERATÓRIO		950,00
	01.01.04.03	PESSOAL DOS QUADROS- REGIME DO CONTRATO INDIVIDUAL DO TRABALHO - ALTERAÇÕES FACULTATIVAS DE POSICIONAMENTO REMUNERATÓRIO		3.700,00
	01.01.06	PESSOAL CONTRATADO A TERMO		11.400,00
	01.01.06.00	PESSOAL CONTRATADO A TERMO		11.400,00
	01.01.07	PESSOAL EM REGIME DE TAREFA OU AVENÇA		5.000,00
	01.01.13	SUBSÍDIO DE REFEIÇÃO		6.600,00
	01.01.13.00	SUBSÍDIO DE REFEIÇÃO		6.600,00
	01.01.14	SUBSÍDIOS DE FÉRIAS E NATAL		9.600,00
	01.01.14.00	SUBSÍDIOS DE FÉRIAS E NATAL		9.600,00
	01.01.15	REMUNERAÇÕES POR DOENÇA E MATERNIDADE / PATERNIDADE		500,00
	01.02	ABONOS VARIÁVEIS OU EVENTUAIS		2.350,00
	01.02.02	HORAS EXTRAORDINÁRIAS		1.500,00
	01.02.04	AJUDAS DE CUSTO		850,00
	01.03	SEGURANÇA SOCIAL		12.700,00
	01.03.01	ENCARGOS COM A SAÚDE		1.500,00
	01.03.03	SUBSÍDIO FAMILIAR A CRIANÇAS E JOVENS		100,00
	01.03.05	CONTRIBUIÇÕES PARA A SEGURANÇA SOCIAL		11.100,00

[Handwritten signatures and initials]

CLASSIFICAÇÕES			MONTANTE	
ORGÂNICA	CÓDIGOS ECONÓMICA	DESIGNAÇÃO	ORGÂNICA	ECONÓMICA
08.04	01.03.05.02	SEGURANÇA SOCIAL DO PESSOAL EM RCTFP		11.100,00
	01.03.05.02.01	CAIXA GERAL DE APOSENTAÇÕES		8.250,00
	01.03.05.02.02	SEGURANÇA SOCIAL - REGIME GERAL		2.850,00
	02	AQUISIÇÃO DE BENS E SERVIÇOS		332.710,00
	02.01	AQUISIÇÃO DE BENS		144.700,00
	02.01.01	MATÉRIAS-PRIMAS E SUBSIDIÁRIAS		40.000,00
	02.01.02	COMBUSTÍVEIS E LUBRIFICANTES		55.000,00
	02.01.02.99	Outros		55.000,00
	02.01.08	MATERIAL DE ESCRITÓRIO		1.100,00
	02.01.09	PRODUTOS QUÍMICOS E FARMACÊUTICOS		28.100,00
	02.01.20	MATERIAL DE EDUCAÇÃO, CULTURA E RECREIO		500,00
	02.01.21	OUTROS BENS		20.000,00
	02.02	AQUISIÇÃO DE SERVIÇOS		188.010,00
	02.02.01	ENCARGOS DE INSTALAÇÕES		5.000,00
	02.02.03	CONSERVAÇÃO DE BENS		5.000,00
	02.02.09	COMUNICAÇÕES		5,00
	02.02.17	PUBLICIDADE		4.000,00
	02.02.18	VIGILÂNCIA E SEGURANÇA		5,00
	02.02.20	OUTROS TRABALHOS ESPECIALIZADOS		174.000,00
	04	TRANSFERÊNCIAS CORRENTES		25.000,00
	04.07	INSTITUIÇÕES SEM FINS LUCRATIVOS		25.000,00
	04.07.01	INSTITUIÇÕES SEM FINS LUCRATIVOS		25.000,00
	06	OUTRAS DESPESAS CORRENTES		500,00
	06.02	DIVERSAS		500,00
	06.02.01	IMPOSTOS E TAXAS		500,00
		DESPESAS DE CAPITAL		84.010,00
	07	AQUISIÇÃO DE BENS DE CAPITAL		69.010,00
	07.01	INVESTIMENTOS		69.005,00
	07.01.01	TERRENOS		5,00
	07.01.03	EDIFÍCIOS		20.000,00
	07.01.03.02	INSTALAÇÕES DESPORTIVAS E RECREATIVAS		20.000,00
	07.01.11	FERRAMENTOS E UTENSÍLIOS		15.000,00
	07.01.15	OUTROS INVESTIMENTOS		34.000,00
	07.03	BENS DE DOMÍNIO PÚBLICO		5,00
	07.03.03	OUTRAS CONSTRUÇÕES E INFRA-ESTRUTURAS		5,00
	08	TRANSFERÊNCIAS DE CAPITAL		15.000,00
	08.07	INSTITUIÇÕES SEM FINS LUCRATIVOS		15.000,00
	08.07.01	INSTITUIÇÕES SEM FINS LUCRATIVOS- SAÚDE E SOLIDARIEDADE SOCIAL	314.315,00	15.000,00
		DESPESAS CORRENTES		217.315,00
	01	DESPESAS COM O PESSOAL		120.860,00
	01.01	REMUNERAÇÕES CERTAS E PERMANENTES		114.410,00
	01.01.04	PESSOAL DOS QUADROS- REGIME DO CONTRATO INDIVIDUAL DO TRABALHO		10,00
	01.01.04.02	PESSOAL DOS QUADROS- REGIME DO CONTRATO INDIVIDUAL DO TRABALHO - ALTERAÇÕES OBRIGATORIAS DE POSICIONAMENTO REMUNERATÓRIO		5,00
	01.01.04.03	PESSOAL DOS QUADROS- REGIME DO CONTRATO INDIVIDUAL DO TRABALHO - ALTERAÇÕES FACULTATIVAS DE POSICIONAMENTO REMUNERATÓRIO		5,00
	01.01.06	PESSOAL CONTRATADO A TERMO		16.900,00
	01.01.06.00	PESSOAL CONTRATADO A TERMO		16.900,00
	01.01.07	PESSOAL EM REGIME DE TAREFA OU AVENÇA		6.000,00
	01.01.09	PESSOAL EM QUALQUER OUTRA SITUAÇÃO		65.000,00
	01.01.13	SUBSÍDIO DE REFEIÇÃO		23.100,00
	01.01.13.00	SUBSÍDIO DE REFEIÇÃO		23.100,00
	01.01.14	SUBSÍDIOS DE FÉRIAS E NATAL		2.900,00
	01.01.14.00	SUBSÍDIOS DE FÉRIAS E NATAL		2.900,00
	01.01.15	REMUNERAÇÕES POR DOENÇA E MATERNIDADE / PATERNIDADE		500,00
	01.02	ABONOS VARIÁVEIS OU EVENTUAIS		1.500,00
	01.02.02	HORAS EXTRAORDINÁRIAS		500,00
	01.02.04	AJUDAS DE CUSTO		1.000,00
	01.03	SEGURANÇA SOCIAL		4.950,00

CLASSIFICAÇÕES			MONTANTE	
ORGÂNICA	CÓDIGOS ECONÓMICA	DESIGNAÇÃO	ORGÂNICA	ECONÓMICA
	01.03.01	ENCARGOS COM A SAÚDE		750,00
	01.03.03	SUBSÍDIO FAMILIAR A CRIANÇAS E JOVENS		100,00
	01.03.05	CONTRIBUIÇÕES PARA A SEGURANÇA SOCIAL		4.100,00
	01.03.05.02	SEGURANÇA SOCIAL DO PESSOAL EM RCTFP		4.100,00
	01.03.05.02.02	SEGURANÇA SOCIAL - REGIME GERAL		4.100,00
	02	AQUISIÇÃO DE BENS E SERVIÇOS		34.155,00
	02.01	AQUISIÇÃO DE BENS		29.155,00
	02.01.05	ALIMENTAÇÃO- REFEIÇÕES CONFECCIONADAS		15.000,00
	02.01.07	VESTUÁRIO E ARTIGOS PESSOAIS		5,00
	02.01.08	MATERIAL DE ESCRITÓRIO		500,00
	02.01.14	OUTRO MATERIAL		10.000,00
	02.01.17	FERRAMENTAS E UTENSÍLIOS		250,00
	02.01.21	OUTROS BENS		3.400,00
	02.02	AQUISIÇÃO DE SERVIÇOS		5.000,00
	02.02.04	LOCAÇÃO DE EDIFÍCIOS		5.000,00
	04	TRANSFERÊNCIAS CORRENTES		9.000,00
	04.07	INSTITUIÇÕES SEM FINS LUCRATIVOS		9.000,00
	04.07.01	INSTITUIÇÕES SEM FINS LUCRATIVOS		9.000,00
	05	SUBSÍDIOS		53.300,00
	05.03	ADMINISTRAÇÃO CENTRAL		40.000,00
	05.03.04	SERVIÇOS E FUNDOS AUTÓNOMOS - POLÍTICAS ACTIVAS DE EMPREGO E FORMAÇÃO PROFISSIONAL- ACÇÕES DE FORMAÇÃO PROFISSIONAL		40.000,00
	05.07	INSTITUIÇÕES SEM FINS LUCRATIVOS		13.300,00
	05.07.03	INSTITUIÇÕES SEM FINS LUCRATIVOS- POLÍTICAS ACTIVAS DE EMPREGO E FORMAÇÃO PROFISSIONAL- ACÇÕES DE FORMAÇÃO PROFISSIONAL		13.300,00
		D E S P E S A S D E C A P I T A L		97.000,00
	07	AQUISIÇÃO DE BENS DE CAPITAL		77.000,00
	07.01	INVESTIMENTOS		77.000,00
	07.01.03	EDIFÍCIOS		77.000,00
	07.01.03.07	OUTROS		77.000,00
	08	TRANSFERÊNCIAS DE CAPITAL		20.000,00
	08.07	INSTITUIÇÕES SEM FINS LUCRATIVOS		20.000,00
	08.07.01	INSTITUIÇÕES SEM FINS LUCRATIVOS- JUVENTUDE E TEMPOS LIVRE		20.000,00
08.05		D E S P E S A S C O R R E N T E S	10.055,00	10.055,00
	02	AQUISIÇÃO DE BENS E SERVIÇOS		10.055,00
	02.01	AQUISIÇÃO DE BENS		5,00
	02.01.21	OUTROS BENS		5,00
	02.02	AQUISIÇÃO DE SERVIÇOS		10.050,00
	02.02.25	OUTROS SERVIÇOS		10.050,00
08.06		TURISMO	1.426.615,00	
		D E S P E S A S C O R R E N T E S		269.115,00
	01	DESPESAS COM O PESSOAL		26.655,00
	01.01	REMUNERAÇÕES CERTAS E PERMANENTES		22.605,00
	01.01.04	PESSOAL DOS QUADROS- REGIME DO CONTRATO INDIVIDUAL DO TRABALHO		18.600,00
	01.01.04.01	PESSOAL DOS QUADROS- REGIME DO CONTRATO INDIVIDUAL DO TRABALHO - PESSOAL EM FUNÇÕES		16.900,00
	01.01.04.02	PESSOAL DOS QUADROS- REGIME DO CONTRATO INDIVIDUAL DO TRABALHO - ALTERAÇÕES OBRIGATÓRIAS DE POSICIONAMENTO REMUNERATÓRIO		340,00
	01.01.04.03	PESSOAL DOS QUADROS- REGIME DO CONTRATO INDIVIDUAL DO TRABALHO - ALTERAÇÕES FACULTATIVAS DE POSICIONAMENTO REMUNERATÓRIO		1.360,00
	01.01.06	PESSOAL CONTRATADO A TERMO		5,00
	01.01.06.00	PESSOAL CONTRATADO A TERMO		5,00
	01.01.13	SUBSÍDIO DE REFEIÇÃO		1.100,00
	01.01.13.00	SUBSÍDIO DE REFEIÇÃO		1.100,00
	01.01.14	SUBSÍDIOS DE FÉRIAS E NATAL		2.900,00
	01.01.14.00	SUBSÍDIOS DE FÉRIAS E NATAL		2.900,00
	01.02	ABONOS VARIÁVEIS OU EVENTUAIS		200,00

CLASSIFICAÇÕES			MONTANTE	
ORGÂNICA	CÓDIGOS ECONÓMICA	DESIGNAÇÃO	ORGÂNICA	ECONÓMICA
09	01.02.02	HORAS EXTRAORDINÁRIAS		100,00
	01.02.04	AJUDAS DE CUSTO		100,00
	01.03	SEGURANÇA SOCIAL		3.850,00
	01.03.01	ENCARGOS COM A SAÚDE		750,00
	01.03.03	SUBSÍDIO FAMILIAR A CRIANÇAS E JOVENS		100,00
	01.03.05	CONTRIBUIÇÕES PARA A SEGURANÇA SOCIAL		3.000,00
	01.03.05.02	SEGURANÇA SOCIAL DO PESSOAL EM RCTFP		3.000,00
	01.03.05.02.01	CAIXA GERAL DE APOSENTAÇÕES		3.000,00
	02	AQUISIÇÃO DE BENS E SERVIÇOS		242.460,00
	02.01	AQUISIÇÃO DE BENS		18.450,00
	02.01.08	MATERIAL DE ESCRITÓRIO		400,00
	02.01.14	OUTRO MATERIAL		7.000,00
	02.01.15	PRÊMIOS, CONDECORAÇÕES E OFERTAS		2.050,00
	02.01.17	FERRAMENTAS E UTENSÍLIOS		3.000,00
	02.01.19	ARTIGOS HONORÍFICOS E DE DECORAÇÃO		3.000,00
	02.01.21	OUTROS BENS		3.000,00
	02.02	AQUISIÇÃO DE SERVIÇOS		224.010,00
	02.02.03	CONSERVAÇÃO DE BENS		2.500,00
	02.02.08	LOCAÇÃO DE OUTROS BENS		10.000,00
	02.02.12	SEGUROS		1.000,00
	02.02.16	SEMINÁRIOS, EXPOSIÇÕES E SIMILARES		5,00
	02.02.20	OUTROS TRABALHOS ESPECIALIZADOS		210.005,00
	02.02.25	OUTROS SERVIÇOS		500,00
		D E S P E S A S D E C A P I T A L		1.157.500,00
	07	AQUISIÇÃO DE BENS DE CAPITAL		1.132.500,00
	07.01	INVESTIMENTOS		987.500,00
	07.01.01	TERRENOS		25.000,00
	07.01.04	CONSTRUÇÕES DIVERSAS		10.000,00
	07.01.04.08	Sinalização e Trânsito		10.000,00
	07.01.10	EQUIPAMENTO BÁSICO		922.500,00
	07.01.15	OUTROS INVESTIMENTOS		30.000,00
	07.03	BENS DE DOMÍNIO PÚBLICO		145.000,00
	07.03.03	OUTRAS CONSTRUÇÕES E INFRA-ESTRUTURAS		145.000,00
	08	TRANSFERÊNCIAS DE CAPITAL		25.000,00
	08.07	INSTITUIÇÕES SEM FINS LUCRATIVOS		25.000,00
	08.07.01	INSTITUIÇÕES SEM FINS LUCRATIVOS- SERVIÇOS MUNICIPAIS DE HABITAÇÃO	252.780,00	25.000,00
		D E S P E S A S C O R R E N T E S		12.760,00
	02	AQUISIÇÃO DE BENS E SERVIÇOS		12.760,00
	02.01	AQUISIÇÃO DE BENS		750,00
	02.01.14	OUTRO MATERIAL		750,00
	02.02	AQUISIÇÃO DE SERVIÇOS		12.010,00
	02.02.01	ENCARGOS DE INSTALAÇÕES		5,00
	02.02.04	LOCAÇÃO DE EDIFÍCIOS		12.000,00
	02.02.25	OUTROS SERVIÇOS		5,00
		D E S P E S A S D E C A P I T A L		240.020,00
	07	AQUISIÇÃO DE BENS DE CAPITAL		240.020,00
	07.01	INVESTIMENTOS		235.010,00
	07.01.02	HABITAÇÕES		235.005,00
	07.01.02.01	Construção		5,00
	07.01.02.02	Aquisição		235.000,00
	07.01.15	OUTROS INVESTIMENTOS		5,00
	07.03	BENS DE DOMÍNIO PÚBLICO		5.010,00
	07.03.02	EDIFÍCIOS		5.010,00
TOTAL GERAL DAS DESPESAS				20.278.585,30

ORGÃO EXECUTIVO

Em ____ de ____ de ____

St. Campos

Julian
Li-er-te
Spitt

ORGÃO DELIBERATIVO

Em ____ de ____ de ____

ASSEMBLEIA MUNICIPAL DE VILA NOVA DA BARQUINHA

A ____ foi ____

Por maioria/ ~~unanimidade~~ na sessão de 26/10/2010

Votos a favor Sere (23)

Votos contra Leis (6)

Abstenções 0

Φ
Julian