

GRANDES OPÇÕES DO PLANO 2011

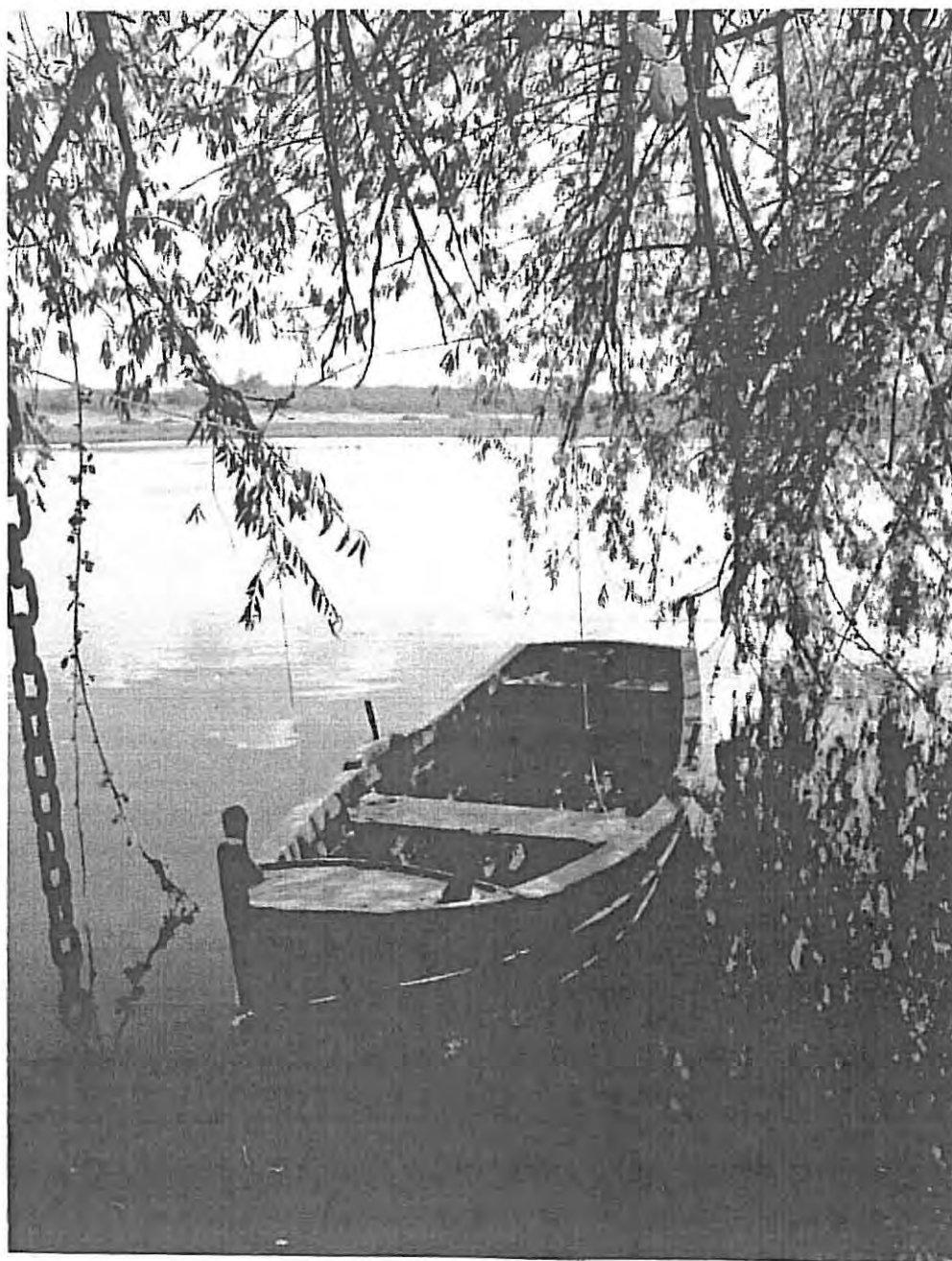

<p>ENTIDADE</p> <p>MUNICÍPIO DE VILA NOVA DA BARQUINHA</p>	<p>GRANDES OPÇÕES DO PLANO</p>	<p>DOTAÇÕES INICIAIS DO ANO 2011</p>
--	--------------------------------	--------------------------------------

PÁGINA : 1

OBJECTIVO	CÓDIGO DA CLASSIFIC. ECONÓMICA	CÓDIGO/ANO/TIPO/MUN. DO PROJ. ACÇÃO	DESCRIÇÃO	FORMA DE REALIZAÇÃO	FONTE DE FINANCIAMENTO			RESPON SÁVEL	DATAS		EX	REALIZADO		DESPESAS DE INVESTIMENTO (PREVISÃO)								TOTAL PREVISTO	
					AC	AA	FC		INICIO	FIM		PAGAM. ATÉ 1-OUT-2010	PAGAM. PREV- DE OUT-DEZ	ANO EM CURSO (FINANCIAMENTO)			ANOS SEQUINTE						
														TOTAL	DEFINIDO	NÃO DEFIN	2012	2013	2014	OUTROS			
1.												323.623,43	26.158,04	300.010,00	300.010,00							649.791,47	
1.1.												259.766,07	26.158,04	213.000,00	213.000,00							498.924,11	
1.1.1.												259.766,07	26.158,04	213.000,00	213.000,00							498.924,11	
1.1.1.	0304/070107	01	2004	I 7	OUTRA		100.0	DMAF	2009/01/01	2011/12/31	4	106.433,45	26.158,04	53.000,00	53.000,00							185.591,49	
1.1.1.		01	2004	I 38	OUTRA		100.0	DMAF	2011/01/01	2011/12/31		153.332,62		160.000,00	160.000,00							313.332,62	
1.1.1.	0201/020201	0101	2007	A 38	OUTRA		100.0	DMAF	2011/01/01	2011/12/31		153.332,62		160.000,00	160.000,00							313.332,62	
1.2.												63.857,36		87.010,00	87.010,00							150.867,36	
1.2.1.												63.857,36		87.010,00	87.010,00							150.867,36	
1.2.1.	0201/070110	01	2003	I 10	OUTRA		100.0	DMAF	2011/01/01	2011/12/31	0			5,00	5,00							5,00	
1.2.1.	0201/080701	01	2007	A 39	OUTRA		100.0	DMAF	2011/01/01	2011/12/31	0	58.450,00		80.000,00	80.000,00							138.450,00	
1.2.1.	0201/080701	01	2007	A 5	OUTRA		100.0	EXECUTIVO	2011/01/01	2011/12/31				5,00	5,00							5,00	
1.2.1.	0201/010309	01	2007	A 11	OUTRA		100.0	EXECUTIVO	2011/01/01	2011/12/31		5.407,36		7.000,00	7.000,00							12.407,36	
2.												4.979.931,74	2.092.264,79	14.181.345,00	12.295.345,00	1.886.000,00	3.528.500,00					24.782.041,53	
2.1.												2.651.396,27	1.476.251,23	8.178.630,00	7.178.630,00	1.000.000,00	900.000,00					13.206.277,50	
2.1.1.												2.550.688,89	1.419.385,27	7.940.620,00	6.940.620,00	1.000.000,00	900.000,00					12.810.694,16	
2.1.1.	0801/070110	01	2003	I 11	OUTRA		100.0	DMAF	2009/01/01	2011/12/31	4	2.158,14	1.073,27	6.000,00	6.000,00							9.231,41	
2.1.1.	0801/070107	02	2003	I 12	OUTRA		100.0	DMAF	2008/01/01	2011/12/31	4	32.969,79	7,00	10.000,00	10.000,00							42.976,79	
2.1.1.	0801/07010305	03	2003	I 13	OUTRA		100.0	DMAF	2008/01/01	2011/12/31	3	4.178,40	1.003,61	5.000,00	5.000,00							10.182,01	
2.1.1.	0801/07010305	05	2003	I 5	EMPREITADA		100.0	DMAF	2009/01/01	2011/12/31	4	173.877,88	268.234,88	60.000,00	60.000,00							502.112,76	
2.1.1.	0801/070101	01	2003	I 8	OUTRA		100.0	DMAF	2011/01/01	2011/12/31	0			5,00	5,00							5,00	
2.1.1.	0801/07010305	02	2006	I 2	OUTRA		100.0	DMAF	2010/01/01	2011/12/31	0	589,20		5.000,00	5.000,00							5.589,20	
2.1.1.	0801/070115	01	2006	I 3	OUTRA		100.0	DMAF	2011/01/01	2011/12/31	0			5,00	5,00							5,00	
2.1.1.	0801/07010305	01	2007	I 1	EMPREITADA		41.0	59.0	DMAF	2009/01/01	2010/12/31	3	1.341.428,03	685.183,64	2.757.000,00	2.757.000,00							4.783.611,67
2.1.1.	0801/070115	02	2007	I 2	OUTRA		100.0	DMAF	2007/01/01	2011/12/31	4	163.862,36		43.000,00	43.000,00							206.862,36	
2.1.1.	0801/07010305	01	2007	I 3	EMPREITADA		20.0	80.0	DMAF	2010/01/01	2011/12/31	0			5,00	5,00						5,00	
2.1.1.	0801/070115	02	2007	I 4	OUTRA		100.0	DMAF	2010/01/01	2011/12/31	0			5,00	5,00							5,00	
2.1.1.	0801/070115	01	2009	I 7	OUTRA		100.0	DMAF	2011/01/01	2011/12/31	0			105.000,00	105.000,00							105.000,00	
A TRANSPORTAR ...												2.042.687,23	981.660,44	3.291.030,00	3.291.030,00							6.315.377,67	

<p>ENTIDADE</p> <p>MUNICÍPIO DE VILA NOVA DA BARQUINHA</p>	<p>GRANDES OPÇÕES DO PLANO</p>	<p>DOTAÇÕES INICIAIS DO ANO 2011</p>
--	--------------------------------	--------------------------------------

PÁGINA : 2

OBJECTIVO	CÓDIGO DA CLASSIFIC. ECONÓMICA	CÓDIGO/ANO/TIPO/MUN. DO PROJ. ACÇÃO	DESCRIÇÃO	FORMA DE REALIZAÇÃO	FONTE DE FINANCIAMENTO			RESPON SÁVEL	DATAS		EX	REALIZADO		DESPESAS DE INVESTIMENTO (PREVISÃO)								TOTAL PREVISTO
					AC	AA	FC		INICIO	FIM		PAGAM. ATÉ 1-OUT-2010	PAGAM. PREV. DE OUT-DEZ	ANO EM CURSO (FINANCIAMENTO)			ANOS SEQUENTES					
														TOTAL	DEFINIDO	NÃO DEFIN	2012	2013	2014	OUTROS		
A TRANSPORTAR ...													2.042.687,23	981.660,44	3.291.030,00	3.291.030,00						6.315.377,67
2.1.1.1.	0801/07010305	02	2009	I 21	Remodelação da Escola D.Maria II edificio Principal e Pavilhao Desportivo- Obra	EMPREITADA	90.00	10.0		DMO	2010/08/25	2011/12/31	3	831.625,09	463.882,87	3.700.000,00	3.100.000,00	600.000,00	900.000,00			5.895.507,96
2.1.1.1.	0801/070110	02	2010	I 2	Centro Escolar - Equipamento	OUTRA		76.0	24.0	DMO	2010/01/01	2011/12/31	0			120.000,00	120.000,00				120.000,00	
2.1.1.1.	0801/070110	03	2010	I 3	Centro Integrado de Educação em Ciência - (CIEC) - Conceção, equipamento e conteúdos	OUTRA		20.0	80.0	DMO	2010/01/01	2011/12/31	0			600.000,00	600.000,00				600.000,00	
2.1.1.1.	0801/07010305	05	2010	I 10	Remodelação de EBI VNB em J.I.	EMPREITADA		20.0	80.0	DMO	2010/01/01	2012/12/31	0			500.000,00	100.000,00	400.000,00			500.000,00	
2.1.1.1.	0801/070115	01	2011	I 1	Plataforma de Ensino Assistido	OUTRA		100.0		DMO	2011/01/01	2011/12/31	0			29.600,00	29.600,00				29.600,00	
2.1.1.2.					Serviços auxiliares de ensino								41.771,84	38.290,49	164.010,00	164.010,00					244.072,33	
2.1.1.2.	0801/040701	01	2008	A 20	Protocolos com Universidade de Aveiro	OUTRA		100.0		DMDS	2011/01/01	2011/12/31	0			3.000,00	3.000,00				3.000,00	
2.1.1.2.	0801/020210	01	2007	A 37	Transportes Escolares 2.º e 3.º Ciclos e Secundário	OUTRA		100.0		DMDS	2011/01/01	2011/12/31	0	21.765,91	28.623,07	60.000,00	60.000,00				110.388,98	
2.1.1.2.		01	2006		Jardins de Infância								20.005,93	5.417,43	28.005,00	28.005,00					53.428,36	
2.1.1.2.		0102	2006		Jardins de Infancia								20.005,93	5.417,43	28.005,00	28.005,00					53.428,36	
2.1.1.2.	0801/040701	010201	2006	A 5	Protocolos com Associações de Pais	OUTRA		100.0		DMDS	2010/01/01	2010/12/31	0			5,00	5,00				5,00	
2.1.1.2.	0801/020120	010202	2006	A 6	Material de Apoio	OUTRA		100.0		DMDS	2011/01/01	2011/12/31	0			2.000,00	2.000,00				2.000,00	
2.1.1.2.	0801/020105	010203	2006	A 7	Refeições Confeccionadas	OUTRA	75.00	25.0		DMDS	2011/01/01	2011/12/31		19.582,57	5.417,43	25.000,00	25.000,00				50.000,00	
2.1.1.2.	0801/040701	010204	2006	A 8	Protocolos com Agrupamentos	OUTRA		100.0		DMDS	2011/01/01	2011/12/31		423,36		1.000,00	1.000,00				1.423,36	
2.1.1.2.	0801/040701	01	2009	A 1	Apoio a Actividades Pedagógicas	OUTRA		100.0		DMDS	2011/01/01	2011/12/31			4.249,99	1.000,00	1.000,00				5.249,99	
2.1.1.2.		01	2011		PRIMEIRO CICLO										72.005,00	72.005,00					72.005,00	
2.1.1.2.	0801/040701	0101	2011	A 21	Refeições - Protocolos Associações de Pais	OUTRA	75.00	25.0		DMDS	2011/01/01	2011/12/31				50.000,00	50.000,00				50.000,00	
2.1.1.2.	0801/040701	0102	2011	A 22	Protocolos Associações de Pais / Actividades	OUTRA	75.00	25.0		DMDS	2011/01/01	2011/12/31				12.000,00	12.000,00				12.000,00	
2.1.1.2.	0801/040701	0103	2011	A 23	Apoio Pedagógico e Cultural - Agrupamentos	OUTRA		100.0		DMDS	2011/01/01	2011/12/31				2.000,00	2.000,00				2.000,00	
2.1.1.2.	0801/020105	0104	2011	A 24	Aquisição de serviços / Refeições		75.00	25.0		DMDS	2011/01/01	2011/12/31				5,00	5,00				5,00	
2.1.1.2.	0801/040701	0105	2011	A 25	Apoio a Actividades Pedagógicas	OUTRA		100.0		DMDS	2011/01/01	2011/12/31				3.000,00	3.000,00				3.000,00	
2.1.1.2.	0801/040701	0106	2011	A 26	Escola Municipal de Futebol	OUTRA		100.0		DMDS	2011/01/01	2011/12/31				5.000,00	5.000,00				5.000,00	
2.1.1.3.					Actividades de Enriquecimento Curricular								58.935,54	18.575,47	74.000,00	74.000,00					151.511,01	
2.1.1.3.		01	2007		ACTIVIDADES ENRIQUECIMENTO CURRICULAR								58.935,54	18.575,47	74.000,00	74.000,00					151.511,01	
2.1.1.3.	0801/020220	0101	2007	A 19	Língua Inglesa	OUTRA	100.0			DMDS	2011/01/01	2011/12/31		26.015,04	8.767,44	29.500,00	29.500,00				64.282,48	
2.1.1.3.	0801/040701	0102	2007	A 20	Actividade Musical	OUTRA	100.0			DMDS	2011/01/01	2011/12/31		14.800,00	5.500,00	18.500,00	18.500,00				38.800,00	
2.1.1.3.	0801/020220	0103	2007	A 21	Actividade Desportiva	OUTRA	100.0			DMDS	2011/01/01	2011/12/31		18.120,50	4.308,03	26.000,00	26.000,00				48.428,53	
A TRANSPORTAR ...													2.975.019,70	1.502.409,27	8.478.640,00	7.478.640,00	1.000.000,00	900.000,00				13.856.068,97

[Handwritten signature]

[Handwritten signature]

<p>ENTIDADE</p> <p>MUNICÍPIO DE VILA NOVA DA BARQUINHA</p>	<p>GRANDES OPÇÕES DO PLANO</p>	<p>DOTAÇÕES INICIAIS DO ANO 2011</p>
--	--------------------------------	--------------------------------------

PÁGINA : 3

OBJECTIVO	CÓDIGO DA CLASSIFIC. ECONÓMICA	CÓDIGO/ANO/TIPO/NUM. DO PROJ. ACÇÃO	DESCRIÇÃO	FORMA DE REALIZAÇÃO	FONTE DE FINANCIAMENTO			RESPON SÁVEL	DATAS		EX	REALIZADO		DESPESAS DE INVESTIMENTO (PREVISÃO)								TOTAL PREVISTO	
					AC	AA	FC		INICIO	FIM		PAGAM. ATÉ 1-OUT-2010	PAGAM. PREV. DE OUT-DEZ	ANO EM CURSO (FINANCIAMENTO)			ANOS SEGUINTE						
														TOTAL	DEFINIDO	NÃO DEFIN	2012	2013	2014	OUTROS			
A TRANSPORTAR ...													2.975.019,70	1.502.409,27	8.478.640,00	7.478.640,00	1.000.000,00	900.000,00					13.856.068,97
2.2.			Saúde									120,00	19.995,25	244.000,00	79.000,00	165.000,00	960.000,00					1.224.115,25	
2.2.1.			Serviços individuais de saúde									120,00	19.995,25	244.000,00	79.000,00	165.000,00	960.000,00					1.224.115,25	
2.2.1.	0804/07010307	01	2004	I 8	ADM. DIR.		100.0		DMD	2010/01/01	2011/12/31	3	635,25	2.000,00	2.000,00							2.635,25	
2.2.1.	0804/020121	01	2006	A 73	Acções de Sensibilização e de Divulgação	OUTRA	100.0		DMDS	2011/01/01	2011/12/31		120,00	2.000,00	2.000,00							2.120,00	
2.2.1.	0804/07010307	01	2010	I 12	Lar e Centro de Dia das Madeiras	EMPREGADA	20.0	80.0	DMD	2010/04/22	2012/12/31	1	19.360,00	240.000,00	75.000,00	165.000,00	960.000,00					1.219.360,00	
2.3.			Segurança e acção sociais									269.945,28	93.032,10	420.650,00	420.650,00							783.627,38	
2.3.1.			Segurança social									266.478,35	91.967,18	347.800,00	347.800,00							706.245,53	
2.3.1.		01	2006		Caixa Geral de Aposentações							178.136,20	65.059,71	222.250,00	222.250,00							465.445,91	
2.3.1.	0201/0103050201	0101	2006	A 35	Executivo Municipal	OUTRA	100.0		DMAF	2011/01/01	2011/12/31		15.004,99	4.501,00	19.000,00	19.000,00						38.505,99	
2.3.1.	0301/0103050201	0102	2006	A 36	DMAF - Serviços de Finanças e Contabilidade	OUTRA	100.0		DMAF	2011/01/01	2011/12/31		10.996,63	3.433,37	15.500,00	15.500,00						29.930,00	
2.3.1.	0302/0103050201	0103	2006	A 37	DMAF - Serviços Administrativos	OUTRA	100.0		DMAF	2011/01/01	2011/12/31		10.289,17	2.610,83	9.700,00	9.700,00						22.600,00	
2.3.1.	0303/0103050201	0104	2006	A 38	DMAF - Serviço de Pessoal	OUTRA	100.0		DMAF	2010/01/01	2010/12/31		3.047,60	952,40	3.950,00	3.950,00						7.950,00	
2.3.1.	0304/0103050201	0105	2006	A 39	DMAF - Serviço de Informática	OUTRA	100.0		DMAF	2010/01/01	2010/12/31		1.925,90	674,10	2.550,00	2.550,00						5.150,00	
2.3.1.	0305/0103050201	0106	2006	A 40	DMAF - Tesouraria	OUTRA	100.0		DMAF	2011/01/01	2011/12/31		3.109,88	1.390,12	3.800,00	3.800,00						8.300,00	
2.3.1.	04/0103050201	0107	2006	A 41	DMD	OUTRA	100.0		DMAF	2011/01/01	2011/12/31		8.451,80	3.548,12	9.500,00	9.500,00						21.499,92	
2.3.1.	05/0103050201	0108	2006	A 42	DMD	OUTRA	100.0		DMAF	2011/01/01	2011/12/31		20.585,28	7.414,72	25.500,00	25.500,00						53.500,00	
2.3.1.	0601/0103050201	0109	2006	A 43	DMMERU - Obras/Oficinas	OUTRA	100.0		DMAF	2011/01/01	2011/12/31		8.383,65	2.616,35	9.750,00	9.750,00						20.750,00	
2.3.1.	0602/0103050201	0110	2006	A 44	DMMERU - Serviços de Água e Abastecimento	OUTRA	100.0		DMAF	2011/01/01	2011/12/31		4.678,95	1.521,05	7.850,00	7.850,00						14.050,00	
2.3.1.	0603/0103050201	0111	2006	A 45	DMMERU - Saneamento	OUTRA	100.0		DMAF	2011/01/01	2011/12/31		5.636,01	1.763,99	7.300,00	7.300,00						14.700,00	
2.3.1.	0604/0103050201	0112	2006	A 46	DMMERU - Salubridade/Higiene Urbana	OUTRA	100.0		DMAF	2011/01/01	2011/12/31		5.245,44	1.654,56	6.800,00	6.800,00						13.700,00	
2.3.1.	0605/0103050201	0113	2006	A 47	DMMERU - Cemitério	OUTRA	100.0		DMAF	2011/01/01	2011/12/31		1.291,52	408,48	1.700,00	1.700,00						3.400,00	
2.3.1.	0606/0103050201	0114	2006	A 48	DMMERU - Trânsito e Iluminação Pública	OUTRA	100.0		DMAF	2011/01/01	2011/12/31		9.272,93	2.927,07	12.000,00	12.000,00						24.200,00	
2.3.1.	0607/0103050201	0115	2006	A 49	DMMERU - Serviços Administrativos	OUTRA	100.0		DMAF	2011/01/01	2011/12/31		7.049,32	2.950,68	9.750,00	9.750,00						19.750,00	
2.3.1.	0801/0103050201	0117	2006	A 51	DMDS - Educação	OUTRA	100.0		DMAF	2011/01/01	2011/12/31		44.922,04	18.277,96	54.600,00	54.600,00						117.800,00	
2.3.1.	0802/0103050201	0118	2006	A 52	DMDS - Cultura	OUTRA	100.0		DMAF	2011/01/01	2011/12/31		8.527,51	5.672,49	11.750,00	11.750,00						25.950,00	
2.3.1.	0803/0103050201	0119	2006	A 53	DMDS - Desporto	OUTRA	100.0		DMAF	2011/01/01	2011/12/31		7.211,90	2.248,10	8.250,00	8.250,00						17.710,00	
2.3.1.	0806/0103050201	0120	2006	A 54	DMDS - Turismo	OUTRA	100.0		DMAF	2011/01/01	2011/12/31		2.505,68	494,32	3.000,00	3.000,00						6.000,00	
2.3.1.		02	2006		Segurança Social - Regime Geral Função Pública							67.767,73	20.428,42	93.200,00	93.200,00							181.396,15	
2.3.1.	0201/0103050202	0201	2006	A 55	Executivo Municipal	OUTRA	100.0		DMAF	2010/01/01	2010/12/31		10.151,59	3.100,00	12.000,00	12.000,00						25.251,59	
2.3.1.	0302/0103050202	0203	2006	A 57	DMAF - Serviços Administrativos	OUTRA	100.0		DMAF	2011/01/01	2011/12/31		6.194,74	1.858,42	8.400,00	8.400,00						16.453,16	
2.3.1.	04/0103050202	0204	2010	A 14	DMD	OUTRA	100.0		DMAF	2011/01/01	2011/12/31				3.200,00	3.200,00						3.200,00	
2.3.1.	05/0103050202	0205	2006	A 59	DMD	OUTRA	100.0		DMAF	2011/01/01	2011/12/31		3.544,00	1.100,00	4.200,00	4.200,00						8.844,00	
2.3.1.	0604/0103050202	0209	2006	A 63	DMMERU - Salubridade/Higiene Urbana	OUTRA	100.0		DMAF	2011/01/01	2011/12/31		8.331,92	2.500,00	11.200,00	11.200,00						22.031,92	
2.3.1.	0802/0103050202	0211	2010	A 6	DMDS - Cultura	OUTRA	100.0		DMAF	2011/01/01	2011/12/31	0	2.395,73	720,00	3.200,00	3.200,00						6.315,73	
A TRANSPORTAR ...													3.183.893,88	1.596.742,65	8.987.090,00	7.822.090,00	1.165.000,00	1.860.000,00					15.627.726,53

<p>ENTIDADE</p> <p>MUNICÍPIO DE VILA NOVA DA BARQUINHA</p>	<p>GRANDES OPÇÕES DO PLANO</p>	<p>DOTAÇÕES INICIAIS DO ANO 2011</p>
--	--------------------------------	--------------------------------------

PÁGINA : 4

OBJECTIVO	CÓDIGO DA CLASSIFIC. ECONÓMICA	CÓDIGO/ANO/TIPO/MUN. DO PROJ. ACÇÃO	DESCRIÇÃO	FORMA DE REALIZAÇÃO	FONTE DE FINANCIAMENTO			RESPON SÁVEL	DATAS		EX	REALIZADO		DESPESAS DE INVESTIMENTO (PREVISÃO)								TOTAL PREVISTO
					AC	AA	FC		INICIO	FIM		PAGAM. ATÉ 1-OUT-2010	PAGAM. PREV. DE OUT-DEZ	ANO EM CURSO (FINANCIAMENTO)			ANOS SEQUINTE					
														TOTAL	DEFINIDO	NÃO DEFIN	2012	2013	2014	OUTROS		
A TRANSPORTAR ...												3.183.893,88	1.596.742,65	8.987.090,00	7.822.090,00	1.165.000,00	1.860.000,00					15.627.726,53
2.3.1.	0801/0103050202	0212 03	2006 A 66	DMDS - Educação	OUTRA		100.0	DMAF	2011/01/01	2011/12/31	0	37.149,75	11.150,00	51.000,00	51.000,00						99.299,75	
2.3.1.				Segurança Social - Regime Geral								16.789,22	5.343,49	26.400,00	26.400,00						48.532,71	
2.3.1.	0301/0103050202	0302	2010 A 4	DMAF - Serviços de	OUTRA		100.0	DMAF	2011/01/01	2011/12/31	0	5.645,62	1.954,38	7.400,00	7.400,00						15.000,00	
				Finanças e Contabilidade																		
2.3.1.	0601/0103050202	0309	2010 A 15	DMMERU - Obras/Oficinas	OUTRA		100.0	DMAF	2011/01/01	2011/12/31		2.725,03	820,00	4.350,00	4.350,00						7.895,03	
2.3.1.	0605/0103050202	0313	2010 A 16	DMMERU - Cemitério	OUTRA		100.0	DMAF	2011/01/01	2011/12/31		2.543,71	765,00	3.200,00	3.200,00						6.508,71	
2.3.1.	0607/0103050202	0315	2010 A 17	DMMERU - Serviços	OUTRA		100.0	DMAF	2011/01/01	2011/12/31	0	1.071,20	325,00	1.400,00	1.400,00						2.796,20	
				Administrativos																		
2.3.1.	0803/0103050202	0318	2010 A 18	DMDS - Desporto	OUTRA		100.0	DMAF	2010/01/01	2010/12/31		2.363,77	710,00	2.850,00	2.850,00						5.923,77	
2.3.1.	0804/0103050202	0319	2010 A 12	DMDS - Saúde e	OUTRA		100.0	DMAF	2011/01/01	2011/12/31	0			4.100,00	4.100,00						4.100,00	
				Solidariedade Social																		
2.3.1.	0303/0103050202	0321	2010 A 5	DMAF - SRH	OUTRA		100.0	DMAF	2010/01/01	2010/12/31	0	2.439,89	769,11	3.100,00	3.100,00						6.309,00	
2.3.1.	0304/0103050202	01	2010 A 7	DMAF - INFORMÁTICA	OUTRA		100.0	DMAF	2011/01/01	2011/12/31	0	3.785,20	1.135,56	3.500,00	3.500,00						8.420,76	
2.3.1.	0602/0103050202	01	2011 A 13	DMMERU - Serviços de Água	OUTRA		100.0	DMAF	2011/01/01	2011/12/31	0			1.250,00	1.250,00						1.250,00	
				e Abastecimento																		
2.3.1.	0606/0103050202	02	2011 A 14	DMMERU - Trânsito e	OUTRA		100.0	DMAF	2011/01/01	2011/12/31	0			1.200,00	1.200,00						1.200,00	
				Iluminação Pública																		
2.3.2.				Acção social								3.466,93	1.064,92	72.850,00	72.850,00						77.381,85	
2.3.2.		01	2004	Santa Casa da										13.300,00	13.300,00						13.300,00	
				Misericórdia																		
2.3.2.	0804/050703	0101	2004 A 93	Empresa de Inserção	OUTRA		100.0	DMDS	2011/01/01	2011/12/31				13.300,00	13.300,00						13.300,00	
				Social - Apoio ao																		
				Funcionamento																		
2.3.2.		01	2007	Actividades Apoio								475,00	375,00	7.500,00	7.500,00						8.350,00	
				Terceira Idade																		
2.3.2.	0802/020220	0101	2007 A 32	Actividades de Apoio à	OUTRA		100.0	DMDS	2011/01/01	2011/12/31	0	475,00	375,00	7.500,00	7.500,00						8.350,00	
				Terceira Idade																		
2.3.2.		01	2008	Comissão de Protecção de								2.591,93	689,92	8.050,00	8.050,00						11.331,85	
				Crianças e Jovens																		
2.3.2.	0804/010107	0101	2008 A 10	Apoio Técnico/Jurídico	OUTRA		100.0	DMDS	2011/01/01	2011/12/31		1.694,00	423,50	6.000,00	6.000,00						8.117,50	
2.3.2.	0804/020121	0102	2008 A 11	Actividades da CPCJ	OUTRA		100.0	DMDS	2011/01/01	2011/12/31		875,37	194,30	1.300,00	1.300,00						2.369,67	
2.3.2.	0804/020108	0103	2008 A 12	Material de Escritório	OUTRA		100.0	DMDS	2011/01/01	2011/12/31		22,56	72,12	500,00	500,00						594,68	
2.3.2.	0804/020117	0105	2008 A 14	Material Informática	OUTRA		100.0	DMDS	2011/01/01	2011/12/31				250,00	250,00						250,00	
2.3.2.		01	2008	Outros Apoios Sociais								400,00		5.000,00	5.000,00						5.400,00	
2.3.2.	0804/040701	0101	2008 A 2	Apoio a carenciados	OUTRA		100.0	DMDS	2011/01/01	2011/12/31	0	400,00		5.000,00	5.000,00						5.400,00	
2.3.2.		01	2011	Projecto Rede Social de										16.000,00	16.000,00						16.000,00	
				Vila Nova da Barquinha																		
2.3.2.	0804/020204	0101	2011 A 15	Rendas	OUTRA		100.0	DMDS	2011/01/01	2011/12/31	0			5.000,00	5.000,00						5.000,00	
2.3.2.	0804/020114	0102	2011 A 16	Equipamento	OUTRA		100.0	DMDS	2011/01/01	2011/12/31	0			10.000,00	10.000,00						10.000,00	
2.3.2.	0804/040701	0103	2011 A 17	Parcerias	OUTRA		100.0	DMDS	2011/01/01	2011/12/31	0			1.000,00	1.000,00						1.000,00	
2.3.2.	0804/040701	02	2011 A 2	Apoios Complementares	OUTRA		100.0	DMDS	2011/01/01	2011/12/31	0			3.000,00	3.000,00						3.000,00	
2.3.2.	0804/080701	03	2011 A 3	Protocolos com IPSS's -	OUTRA		100.0	DMDS	2011/01/01	2012/12/31	0			20.000,00	20.000,00						20.000,00	
				Equipamento																		
2.4.				Habituação e serviços								575.463,35	190.704,12	1.911.035,00	1.470.035,00	441.000,00	960.000,00				3.637.202,47	
				colectivos																		
2.4.1.				Habituação								55.714,13	7.341,90	262.525,00	262.525,00						325.581,03	
2.4.1.	0201/07010301	02	2002 I 62	Recuperação/Beneficiação	EMPREITADA		100.0	DMS	2011/01/01	2011/12/31	3	4.230,15	4.707,89	15.000,00	15.000,00						23.938,04	
				de Edifícios Camarários																		
2.4.1.	0201/07010301	04	2002 I 64	Oficinas/Estaleiro	EMPREITADA		100.0	DMS	2011/01/01	2011/12/31	0	6.268,44	2.543,17	7.500,00	7.500,00						16.311,61	
2.4.1.	09/070302	01	2003 I 20	Reparação/Beneficiação	OUTRA		100.0	DMS	2010/01/01	2011/12/31	0		90,84	5.000,00	5.000,00						5.090,84	
				habitação social																		
2.4.1.	09/070302	05	2003 I 24	Obras Coercivas	OUTRA		100.0	DMS	2011/01/01	2011/12/31	0			5,00	5,00						5,00	
A TRANSPORTAR ...												3.255.583,57	1.622.778,52	9.170.795,00	8.005.795,00	1.165.000,00	1.860.000,00					15.909.157,09

<p>ENTIDADE</p> <p>MUNICÍPIO DE VILA NOVA DA BARQUINHA</p>	<p>GRANDES OPÇÕES DO PLANO</p>	<p>DOTAÇÕES INICIAIS DO ANO 2011</p>
--	--------------------------------	--------------------------------------

PÁGINA : 5

OBJECTIVO	CÓDIGO DA CLASSIFIC. ECONÓMICA	CÓDIGO/ANO/TIPO/NUM. DO PROJ. ACÇÃO	DESCRIÇÃO	FORMA DE REALIZAÇÃO	FONTE DE FINANCIAMENTO			RESPON. SÁVEL	DATAS		EX	REALIZADO		DESPESAS DE INVESTIMENTO (PREVISÃO)								TOTAL PREVISTO
					AC	AA	FC		INICIO	FIM		PAGAM. ATÉ 1-OUT-2010	PAGAM. PREV. DE OUT-DEZ	ANO EM CURSO (FINANCIAMENTO)			ANOS SEQUENTES					
														TOTAL	DEFINIDO	NÃO DEFIN.	2012	2013	2014	OUTROS		
A TRANSPORTAR ...												3.255.583,57	1.622.778,52	9.170.795,00	8.005.795,00	1.165.000,00	1.860.000,00					15.909.157,09
2.4.1.	09/070302	06	2003	I 25	Demolição de Edifícios	OUTRA		100.0		DMO	2011/01/01	2011/12/31	0			5,00	5,00					5,00
2.4.1.	0201/07010301	06	2003	I 26	Aquisição de Edifícios para Serviços Municipais	OUTRA		100.0		DMAF	2011/01/01	2011/12/31	0			5,00	5,00					5,00
2.4.1.		01	2006		Intervenções no âmbito do PROHABITA									45.215,54		235.005,00	235.005,00					280.220,54
2.4.1.	09/070115	0101	2006	I 13	Projecto	OUTRA		100.0		DMO	2011/01/01	2011/12/31	0			5,00	5,00					5,00
2.4.1.	09/07010202	0102	2006	I 14	Aquisições de imóveis	OUTRA		100.0		DMO	2010/01/01	2011/12/31	2	45.215,54		235.000,00	235.000,00					280.215,54
2.4.1.	09/07010201	01	2007	I 10	Construção	EMPREITADA		100.0		DMO	2011/01/01	2011/12/31	0			5,00	5,00					5,00
2.4.2.					Ordenamento do território									69.724,19	52.052,30	497.985,00	497.985,00					619.761,49
2.4.2.	04/07010403	01	2002	I 57	Iluminação Pública	OUTRA		100.0		DMO	2010/01/01	2011/12/31	4	2.724,99	1.037,82	5.000,00	5.000,00					8.762,81
2.4.2.	05/070115	01	2003	I 30	Revisão do PDM	OUTRA		100.0		DMU	2007/01/01	2011/12/31	3	7.800,00		32.000,00	32.000,00					39.800,00
2.4.2.	05/070115	02	2003	I 31	Plano Pormenor Zona Industrial	OUTRA		100.0		DMU	2011/01/01	2011/12/31	0			5,00	5,00					5,00
2.4.2.	05/070115	03	2003	I 32	Plano de Urbanização de Vale da Loura	OUTRA		100.0		DMU	2011/01/01	2011/12/31	0			37.250,00	37.250,00					37.250,00
2.4.2.	05/070101	01	2003	I 27	Aquisição de terrenos da Zona Norte de Tancos	OUTRA		100.0		DMAF	2011/01/01	2011/12/31	0			5,00	5,00					5,00
2.4.2.	05/070303	02	2003	I 28	Outras intervenções	OUTRA		100.0		DMO	2011/01/01	2011/12/31	0			5,00	5,00					5,00
2.4.2.	05/07010413	03	2003	I 29	Obras Coercivas	OUTRA		100.0		DMO	2011/01/01	2011/12/31	0			5,00	5,00					5,00
2.4.2.	0201/070115	01	2006	I 12	Preparação do QREN-2007/2013-Estudios e Projectos	OUTRA		100.0		DMAF	2011/01/01	2011/12/31		59.199,20		30.000,00	30.000,00					89.199,20
2.4.2.	05/070115	01	2007	I 12	Plano de Urbanização de Moita do Norte	OUTRA		100.0		DMU	2011/01/01	2011/12/31	0			31.200,00	31.200,00					31.200,00
2.4.2.	05/070115	02	2007	I 13	Plano de Urbanização Moita / Barquinha	OUTRA		100.0		DMU	2011/01/01	2011/12/31	0			5,00	5,00					5,00
2.4.2.	05/070115	03	2007	I 14	Plano de Urbanização de Atalaia	OUTRA		100.0		DMU	2011/01/01	2011/12/31	0			5,00	5,00					5,00
2.4.2.	05/070115	04	2007	I 15	Plano de Urbanização de Praia do Ribatejo	OUTRA		100.0		DMU	2011/01/01	2011/12/31	0			5,00	5,00					5,00
2.4.2.	05/07010499	01	2009	I 19	Infraestruturas da Escola e Urbanização Municipal	EMPREITADA		100.0		DMO	2010/01/01	2011/12/31	3		51.014,48	350.000,00	350.000,00					401.014,48
2.4.2.	05/070115	01	2011	I 13	Plano Intermunicipal com Município do Entroncamento	OUTRA		100.0		DMU	2011/01/01	2011/12/31	0			12.500,00	12.500,00					12.500,00
2.4.3.					Saneamento									21.492,19	7.001,99	263.005,00	98.005,00	165.000,00	960.000,00			1.251.499,18
2.4.3.	0603/07010402	01	2002	I 66	Beneficiação da Rede de Esgotos	OUTRA		100.0		DMO	2009/01/01	2011/12/31	3	3.260,88	6.476,99	10.000,00	10.000,00					19.737,87
2.4.3.	0603/07010402	10	2005	I 9	Execução Esgotos Pluviais Concelho	EMPREITADA		100.0		DMERU	2010/01/01	2011/12/31	3	1.851,31	525,00	3.000,00	3.000,00					5.376,31
2.4.3.	0603/070115	11	2005	I 10	Esgotos Pluviais - Projectos	EMPREITADA		100.0		DMERU	2011/01/01	2011/12/31	0			5,00	5,00					5,00
2.4.3.	0603/070115	02	2007	I 16	Projecto Saneamento Básico das Limeiras e Madeiras	OUTRA		100.0		DMO	2009/01/01	2011/12/31	3	16.380,00		10.000,00	10.000,00					26.380,00
2.4.3.	0603/07010402	01	2010	I 11	Execução da Rede em Baixa do Saneamento das Madeiras	EMPREITADA		20.0	80.0	DMERU	2010/01/01	2012/12/31	0			240.000,00	75.000,00	165.000,00	960.000,00			1.200.000,00
2.4.4.					Abastecimento de Água									252.136,49	78.660,81	350.010,00	350.010,00					680.807,30
2.4.4.	0602/070110	01	2002	I 84	Aquisição/recuperação de contadores de água	OUTRA		100.0		DMERU	2010/01/01	2011/12/31	3	13.856,52	2.165,90	15.000,00	15.000,00					31.022,42
A TRANSPORTAR ...												3.405.872,01	1.683.998,71	10.181.805,00	8.851.805,00	1.330.000,00	2.820.000,00					18.091.675,72

[Handwritten signatures and marks at the bottom of the page]

ENTIDADE		GRANDES OPÇÕES DO PLANO										DOTAÇÕES INICIAIS DO ANO 2011	
MUNICÍPIO DE VILA NOVA DA BARQUINHA													

PÁGINA : 6

OBJECTIVO	CÓDIGO DA CLASSIFIC. ECONÓMICA	CÓDIGO/ANO/TIPO/NUM. DO PROJ. ACÇÃO	DESCRIÇÃO	FORMA DE REALIZAÇÃO	FONTE DE FINANCIAMENTO			RESPON SÁVEL	DATAS		EX	REALIZADO		DESPESAS DE INVESTIMENTO (PREVISÃO)								TOTAL PREVISTO	
					AC	AA	FC		INICIO	FIM		PAGAM. ATÉ 1-OUT-2010	PAGAM. PREV. DE OUT-DEZ	ANO EM CURSO (FINANCIAMENTO)			ANOS SEQUITES						
														TOTAL	DEFINIDO	NÃO DEFIN	2012	2013	2014	OUTROS			
A TRANSPORTAR ...													3.405.872,01	1.683.998,71	10.181.805,00	8.851.805,00	1.330.000,00	2.820.000,00					18.091.675,72
2.4.4.	0602/07010406	02	2002	I 85	Reparação/Conservação Rede Geral de Água	OUTRA		100.0	DMERU	2010/01/01	2011/12/31	3	49.572,00	9.854,04	25.000,00	25.000,00							84.426,04
2.4.4.	0602/070115	06	2002	I 88	Cadastro das Redes Água (concurso)	OUTRA		100.0	DMERU	2011/01/01	2011/12/31	0			5,00	5,00							5,00
2.4.4.	0602/070115	07	2003	I 39	Plano director remodelação das redes de água/estudos e projectos	OUTRA		100.0	DMERU	2011/01/01	2011/12/31	0			5,00	5,00							5,00
2.4.4.	0602/02011601	01	2007	A 10	Abastecimento Público	OUTRA		100.0	DMERU	2011/01/01	2011/12/31		184.559,20	62.000,00	300.000,00	300.000,00							546.559,20
2.4.4.	0602/070110	01	2009	I 5	Aquisição equipamento para rede de água	OUTRA		100.0	DMERU	2010/01/01	2011/12/31	3	4.148,77	4.640,87	10.000,00	10.000,00							18.789,64
2.4.5.					Resíduos sólidos								51.924,44	40.284,02	190.000,00	170.000,00	20.000,00					282.208,46	
2.4.5.	0604/070110	04	2002	I 77	Aquisição Equipamento para Recolha	OUTRA		100.0	DMERU	2010/01/01	2011/12/31	3	4.140,00	5.180,40	15.000,00	15.000,00							24.320,40
2.4.5.	0604/020225	01	2004	A 115	Deposição Resíduos Sólidos	OUTRA		100.0	DMERU	2011/01/01	2011/12/31		47.784,44	35.103,62	150.000,00	150.000,00							232.888,06
2.4.5.	0604/070115	02	2005	I 18	Estudos, Projectos e Acções de Sensibilização	OUTRA		100.0	DMERU	2010/01/01	2011/12/31	0			25.000,00	5.000,00	20.000,00						25.000,00
2.4.6.					Protecção do meio ambiente e conservação da natureza								124.471,91	5.363,10	347.510,00	91.510,00	256.000,00					477.345,01	
2.4.6.		01	2002		Criação e conservação de zonas de lazer no concelho								124.365,29	5.363,10	20.000,00	20.000,00							149.728,39
2.4.6.	04/07010404	0103	2002	I 137	Outras Intervenções em Investimentos	OUTRA		100.0	DMD	2009/01/01	2011/12/31	3	124.365,29	5.363,10	20.000,00	20.000,00							149.728,39
2.4.6.	04/070110	02	2002	I 139	Aquisição e manutenção de equipamento dos parques infantis	OUTRA		100.0	DMD	2009/01/01	2011/12/31	3	106,62		7.500,00	7.500,00							7.606,62
2.4.6.		01	2007		Parque de Lazer da Praia do Ribatejo										10,00	10,00							10,00
2.4.6.	04/070115	0101	2007	I 18	Projecto	OUTRA		100.0	DMD	2011/01/01	2011/12/31	0			5,00	5,00							5,00
2.4.6.	04/07010405	0102	2007	I 19	Obra	EMPREITADA		30.0	DMD	2011/01/01	2011/12/31	0			5,00	5,00							5,00
2.4.6.		02	2007		Parque de Lazer da Encosta da Capela										320.000,00	64.000,00	256.000,00					320.000,00	
2.4.6.	04/07010405	0202	2007	I 21	Obra	EMPREITADA		20.0	DMD	2010/01/01	2011/12/31	2			320.000,00	64.000,00	256.000,00					320.000,00	
2.5.					Servicos culturais, recreativos e religiosos								1.483.006,84	312.282,09	3.427.030,00	3.147.030,00	280.000,00	708.500,00					5.930.818,93
2.5.1.					Cultura								263.007,66	116.992,95	2.852.015,00	2.572.015,00	280.000,00	505.000,00					3.737.015,61
2.5.1.	0802/040701	01	2007	A 33	Associações culturais do Concelho	OUTRA		100.0	DMDS	2011/01/01	2011/12/31	0	12.244,05		20.000,00	20.000,00							32.244,05
2.5.1.	0802/040701	03	2005	A 14	Outras entidades culturais	OUTRA		100.0	DMDS	2011/01/01	2011/12/31			2.320,60	4.000,00	4.000,00							6.320,60
2.5.1.	0802/020220	02	2007	A 34	Ciclos de Música / 25 Abril	OUTRA		100.0	DMDS	2011/01/01	2011/12/31	0			6.000,00	6.000,00							6.000,00
2.5.1.	0802/020217	03	2005	A 15	Publicidade	OUTRA		100.0	DMDS	2011/01/01	2011/12/31				20.000,00	20.000,00							20.000,00
2.5.1.	0802/020220	04	2008	A 18	Actividades de Dinamização Cultural	OUTRA		100.0	DMDS	2011/01/01	2011/12/31				5.000,00	5.000,00							5.000,00
2.5.1.	0802/020121	05	2008	A 19	Material Promocional	OUTRA		100.0	DMDS	2011/01/01	2011/12/31				15.000,00	15.000,00							15.000,00
2.5.1.	0802/040701	06	2008	A 21	Geminações - Actividades	OUTRA		100.0	DMDS	2011/01/01	2011/12/31	0			10.000,00	10.000,00							10.000,00
2.5.1.	0802/070107	01	2004	I 1	Equipamento Informático	OUTRA		100.0	DMDS	2011/01/01	2011/12/31	0			1.000,00	1.000,00							1.000,00
2.5.1.					POSC																		
2.5.1.		01	2004		Festas do Concelho								19.317,17	14.070,57	30.000,00	30.000,00							63.387,74
2.5.1.	0806/020220	0101	2004	A 101	Trabalhos especializados	OUTRA		100.0	DMDS	2011/01/01	2011/12/31		18.861,17	6.090,57	15.000,00	15.000,00							39.951,74
A TRANSPORTAR ...													3.851.653,55	1.814.551,91	11.150.325,00	9.544.325,00	1.606.000,00	2.820.000,00					19.636.530,46

[Handwritten signatures and initials]

<p>ENTIDADE</p> <p>MUNICÍPIO DE VILA NOVA DA BARQUINHA</p>	<p>GRANDES OPÇÕES DO PLANO</p>	<p>DOTAÇÕES INICIAIS DO ANO 2011</p>
--	--------------------------------	--------------------------------------

PÁGINA : 7

OBJECTIVO	CÓDIGO DA CLASSIFIC. ECONÓMICA	CÓDIGO/ANO/TIPO/NUM. DO PROJ. ACÇÃO	DESCRIÇÃO	FORMA DE REALIZAÇÃO	FONTE DE FINANCIAMENTO			RESPON SÁVEL	DATAS		EX	REALIZADO		DESPESAS DE INVESTIMENTO (PREVISÃO)								TOTAL PREVISTO
					AC	AA	FC		INICIO	FIM		PAGAM. ATÉ 1-OUT-2010	PAGAM. PREV. DE OUT-DEZ	ANO EM CURSO (FINANCIAMENTO)			ANOS SEGUINTE					
														TOTAL	DEFINIDO	NÃO DEFIN	2012	2013	2014	OUTROS		
A TRANSPORTAR ...												3.851.653,55	1.814.551,91	11.150.325,00	9.544.325,00	1.606.000,00	2.820.000,00					19.636.530,46
2.5.1.	0806/020208	0102	2004	A 102	Aluguer Pavilhões	OUTRA		100.0		DMS	2011/01/01	2011/12/31		7.980,00	10.000,00	10.000,00					17.980,00	
2.5.1.	0806/020119	0104	2004	A 104	Artigos honoríficos	OUTRA		100.0		DMS	2011/01/01	2011/12/31	456,00		3.000,00	3.000,00					3.456,00	
2.5.1.	0806/020115	0107	2004	A 107	Taças e Troféus	OUTRA		100.0		DMS	2011/01/01	2011/12/31	0		2.000,00	2.000,00					2.000,00	
2.5.1.	0802/070110	01	2007	I 5	Fundo Bibliográfico	OUTRA	20.00	80.0		DMS	2011/01/01	2011/12/31	3	69,90	3.301,79	10.000,00	10.000,00					13.371,69
2.5.1.	0802/070110	04	2007	I 8	Arquivo Histórico Municipal - Equipamento	OUTRA		100.0		DMS	2011/01/01	2011/12/31	0		5,00	5,00					5,00	
2.5.1.		01	2009		MERCADO DAS ARTES								15.924,00	60.578,91	2.081.500,00	1.976.500,00	105.000,00	305.000,00			2.463.002,91	
2.5.1.	0806/070110	0101	2009	I 8	Esculturas no Parque	OUTRA		27.4	72.6	DMS	2011/01/01	2011/12/31	0		922.500,00	922.500,00					922.500,00	
2.5.1.	0201/070115	0102	2008	I 2	Projecto de Remodelação do Antigo Edifício dos Paços do Concelho	OUTRA		27.4	72.6	DMS	2010/01/01	2011/12/31	4	15.600,00	34.000,00	34.000,00					49.600,00	
2.5.1.	04/07010301	0103	2009	I 9	Reabilitação do Antigo Edifício dos Paços do Concelho	EMPREITADA		27.4	72.6	DMS	2010/01/01	2011/12/31	3	44.978,91	600.000,00	600.000,00					644.978,91	
2.5.1.	04/07010413	0104	2009	I 10	Edifício Atelier Oficial complementar ao Centro de Artes - Obra	EMPREITADA		27.4	72.6	DMS	2011/01/01	2012/12/31	0		75.000,00	75.000,00		25.000,00			100.000,00	
2.5.1.	04/07010413	0105	2009	I 11	Reutilização do Centro Cultural e do Edifício da Hidráulica	EMPREITADA		27.4	72.6	DMS	2010/01/01	2012/12/31	0		120.000,00	120.000,00		120.000,00			240.000,00	
2.5.1.	04/070305	0107	2009	I 13	Castelo de Almourol - Beneficiação das muralhas	EMPREITADA		30.0	70.0	DMS	2010/01/01	2011/12/31	2		150.000,00	45.000,00	105.000,00				150.000,00	
2.5.1.	04/07010413	0108	2009	I 14	Dinamização económica dos produtos (VNB) através da criação de estruturas de apoio ao Parque Urbano	EMPREITADA		27.4	72.6	DMS	2010/01/01	2011/12/31	3	11.016,00	75.000,00	75.000,00					86.016,00	
2.5.1.	04/07010413	0109	2009	I 15	Alojamento temporário para criadores	ADM. DIR.		27.4	72.6	DMS	2010/01/01	2012/12/31	0		75.000,00	75.000,00		75.000,00			150.000,00	
2.5.1.	04/070107	0110	2009	I 16	Rede Wireless e CCTV e implementação de um sistema audio/guias	OUTRA		50.0	50.0	DMS	2010/01/01	2011/12/31	0		20.000,00	20.000,00		50.000,00			70.000,00	
2.5.1.	04/070110	0111	2009	I 17	Acções de Comunicação e Marketing	OUTRA		27.4	72.6	DMS	2010/01/01	2012/12/31	3	4.908,00	10.000,00	10.000,00		35.000,00			49.908,00	
2.5.1.		01	2009		PROMOÇÃO PARQUE ALMOUROL								123.916,34	30.935,20	75.005,00	75.005,00					229.856,54	
2.5.1.	0806/020220	0101	2009	A 10	Dinamização do Parque Ribeirinho	OUTRA		50.0	50.0	DMS	2011/01/01	2011/12/31	0	123.916,34	30.935,20	75.000,00	75.000,00					229.851,54
2.5.1.	0806/020220	0102	2009	A 11	Animação do Castelo de Almourol	OUTRA		100.0		DMS	2010/01/01	2010/12/31	0		5,00	5,00					5,00	
2.5.1.	0806/020220	01	2010	A 2	Conservação das Zonas de Lazer no Concelho	OUTRA		100.0		DMS	2011/01/01	2011/12/31		90.012,20	4.261,88	120.000,00	120.000,00					214.274,08
2.5.1.	0802/020220	01	2010	A 1	Publicações	OUTRA		100.0		DMS	2011/01/01	2011/12/31	0	1.524,00	1.524,00	5.000,00	5.000,00					8.048,00
2.5.1.	0201/070110	01	2011	I 2	Equipamento e Mobiliário do Antigo Edifício dos Paços do Concelho e Galeria	OUTRA		27.4	72.6	DMS	2011/01/01	2011/12/31	0			98.500,00	98.500,00					98.500,00
2.5.1.	04/070115	02	2011	I 3	Edifício Atelier Oficial complementar ao Centro de Arte - Projecto	OUTRA		20.0	80.0	DMS	2011/01/01	2011/12/31	0			16.000,00	16.000,00					16.000,00
2.5.1.	04/070115	03	2011	I 4	Remodelação do Centro Cultural e do Edifício da Hidraulica - Projecto	OUTRA		27.4	72.6	DMS	2011/01/01	2011/12/31	0			10.000,00	10.000,00					10.000,00
A TRANSPORTAR ...												4.083.555,99	1.923.133,69	13.581.335,00	11.870.335,00	1.711.000,00	3.125.000,00					22.713.024,68

OBJECTIVO	CÓDIGO DA CLASSIFIC. ECONÓMICA	CÓDIGO/ANO/TIPO/NUM. DO PROJ. ACÇÃO	DESCRIÇÃO	FORMA DE REALIZAÇÃO	FONTE DE FINANCIAMENTO			RESPON SÁVEL	DATAS		EX	REALIZADO		DESPESAS DE INVESTIMENTO (PREVISÃO)								TOTAL PREVISTO
					AC	AA	FC		INICIO	FIM		PAGAM. ATÉ 1-OUT-2010	PAGAM. PREV. DE OUT-DEZ	ANO EM CURSO (FINANCIAMENTO)			ANOS SEGUINTE					
														TOTAL	DEFINIDO	NÃO DEFIN	2012	2013	2014	OUTROS		
A TRANSPORTAR ...												4.083.555,99	1.923.133,69	13.581.335,00	11.870.335,00	1.711.000,00	3.125.000,00					22.713.024,68
2.5.1.	04/070110	04	2011	I 5	Mobiliário e Equipamento para o Centro Cultural e Edifício da Hidráulica	OUTRA		27.4	72.6	DMWU	2011/01/01	2011/12/31	0			45.000,00	45.000,00					45.000,00
2.5.1.	04/070115	05	2011	I 6	Projecto de intervenção na Torre de Menagem do Castelo de Almourol	OUTRA		30.0	70.0	DND	2011/01/01	2011/12/31	0			30.000,00	30.000,00					30.000,00
2.5.1.	04/070305	06	2011	I 7	Intervenção na Torre de Menagem do Castelo de Almourol	EMPREITADA		30.0	70.0	DND	2011/01/01	2011/12/31	2			150.000,00	45.000,00	105.000,00				150.000,00
2.5.1.	04/070115	07	2011	I 9	Conteúdos de Musealização	OUTRA		30.0	70.0	DND	2011/01/01	2012/12/31	0			100.000,00	30.000,00	70.000,00	200.000,00			300.000,00
2.5.1.	04/070110	08	2011	I 10	Equipamento para o alojamento temporário de Criadores	OUTRA		27.4	72.6	DMWU	2011/01/01	2011/12/31	0			5,00	5,00					5,00
2.5.2.					Desporto, recreio e lazer									1.219.792,00	194.624,55	574.015,00	574.015,00		203.500,00			2.191.931,55
2.5.2.	0803/070101	13	2002	I 149	Aquisição de terrenos	OUTRA		100.0		DMAF	2010/01/01	2011/12/31	0			5,00	5,00					5,00
2.5.2.	0803/070111	03	2010	I 6	Aquisição de Equipamento	OUTRA		100.0		DMDS	2010/01/02	2011/12/31	3	1.568,29	10.115,24	15.000,00	15.000,00					26.683,53
2.5.2.	0803/070115	05	2005	I 16	Novas Valências da Piscina de 25 metros	OUTRA		100.0		DMDS	2006/01/01	2012/12/31	3	75.889,88	10.500,00	34.000,00	34.000,00		3.500,00			123.889,88
2.5.2.		01	2004		PISCINAS MUNICIPAIS									82.875,99	99.271,09	153.000,00	153.000,00					335.147,04
2.5.2.	0803/010107	0101	2007	A 40	Pessoal Técnico	OUTRA		100.0		DMDS	2011/01/01	2011/12/31		4.000,00	1.000,00	5.000,00	5.000,00					10.000,00
2.5.2.	0803/020220	0102	2007	A 46	Controlo Qualidade Água	OUTRA		100.0		DMDS	2011/01/01	2011/12/31		3.121,61	3.169,26	9.000,00	9.000,00					15.290,87
2.5.2.	0803/020109	0103	2007	A 45	Tratamentos Químicos	OUTRA		100.0		DMDS	2011/01/01	2011/12/31		1.007,34	14.599,68	28.000,00	28.000,00					43.607,02
2.5.2.	0803/020101	0104	2007	A 44	Electricidade	OUTRA		100.0		DMDS	2011/01/01	2011/12/31		30.175,01	65.000,00	40.000,00	40.000,00					135.175,01
2.5.2.	0803/020121	0106	2007	A 43	Manutenção	OUTRA		100.0		DMDS	2011/01/01	2011/12/31		6.376,23	8.989,95	15.000,00	15.000,00					30.366,18
2.5.2.	0803/020108	0107	2007	A 42	Economato	OUTRA		100.0		DMDS	2011/01/01	2011/12/31		834,91		1.000,00	1.000,00					1.834,91
2.5.2.	0803/02010299	0108	2007	A 41	Gás	OUTRA		100.0		DMDS	2011/01/01	2011/12/31		37.360,85	6.512,20	55.000,00	55.000,00					98.873,05
2.5.2.	0803/070303	02	2007	I 17	Manutenção de Espaços Desportivos	OUTRA		100.0		DMDS	2011/01/01	2011/12/31	0			5,00	5,00					5,00
2.5.2.	0803/020220	04	2007	A 2	Projectos e Eventos Desportivos	OUTRA		100.0		DMDS	2011/01/01	2011/12/31	0	4.636,01	905,00	5.000,00	5.000,00					10.541,01
2.5.2.	04/07010404	05	2007	I 22	Campo - Relvado Sintético Municipal e Zona Envolvente	EMPREITADA		30.0	70.0	DND	2009/01/01	2011/12/31	4	413.445,32	1.956,00	2.000,00	2.000,00					417.401,32
2.5.2.		06	2007		Parque Desportivo Atalaia										5.880,00	15.000,00	15.000,00					20.880,00
2.5.2.	04/070115	0601	2007	I 24	Projecto de Arranjos Exteriores	OUTRA		100.0		DND	2009/01/01	2011/12/31	4		5.880,00	15.000,00	15.000,00					20.880,00
2.5.2.	0803/040701	02	2007	A 9	Associações Desportivas do Concelho	OUTRA		100.0		DMDS	2011/01/01	2011/12/31		23.550,00		25.000,00	25.000,00					48.550,00
2.5.2.	0803/080701	01	2007	A 14	Associações Desportivas/ Culturais -Investimento	OUTRA		100.0		DMDS	2011/01/01	2011/12/31		8.000,00		15.000,00	15.000,00					23.000,00
2.5.2.	0806/080701	02	2007	A 15	Protocolos com outras Entidades	OUTRA		100.0		DMDS	2011/01/01	2011/12/31				25.000,00	25.000,00					25.000,00
2.5.2.	0803/020220	01	2007	A 35	Actividades AquaGym	OUTRA		100.0		DMDS	2011/01/01	2011/12/31	0	139.478,51	54.135,67	160.000,00	160.000,00					353.614,18
2.5.2.		01	2008		JUVENTUDE E TEMPOS LIVRES									8.786,00	126,00	10.005,00	10.005,00					18.917,00
2.5.2.	0805/020225	0101	2008	A 15	Ocupação Tempos Livres	OUTRA		100.0		DMDS	2011/01/01	2011/12/31		8.786,00		10.000,00	10.000,00					18.912,00
2.5.2.	0805/020121	0103	2008	A 17	Actividades de dinamização Juvenil	OUTRA		100.0		DMDS	2011/01/01	2011/12/31				5,00	5,00					5,00
2.5.2.	04/07010404	01	2009	I 1	Remodelação Balneários e construção Bancadas do Campo de Jogos Atalaia	EMPREITADA		30.0	70.0	DND	2009/01/01	2010/12/31	4	461.562,04	11.735,55	75.000,00	75.000,00					548.297,59
2.5.2.	0803/07010302	01	2010	I 5	Piscina do Zêzere - Reparação	EMPREITADA		100.0		DMWU	2010/01/01	2011/12/31	0			20.000,00	20.000,00					20.000,00
A TRANSPORTAR ...												5.303.347,99	2.117.758,24	14.460.355,00	12.574.355,00	1.886.000,00	3.328.500,00					25.209.961,23

<p>ENTIDADE</p> <p>MUNICÍPIO DE VILA NOVA DA BARQUINHA</p>	<p>GRANDES OPÇÕES DO PLANO</p>	<p>DOTAÇÕES INICIAIS DO ANO 2011</p>
--	--------------------------------	--------------------------------------

PÁGINA : 9

OBJECTIVO	CÓDIGO DA CLASSIFIC. ECONÓMICA	CÓDIGO/ANO/TIPO/MUN. DO PROJ. ACÇÃO	DESCRIÇÃO	FORMA DE REALIZAÇÃO	FONTE DE FINANCIAMENTO			RESPON SÁVEL	DATAS		EX	REALIZADO		DESPESAS DE INVESTIMENTO (PREVISÃO)								TOTAL PREVISTO	
					AC	AA	FC		INICIO	FIM		PAGAM. ATÉ 1-OUT-2010	PAGAM. PREV. DE OUT-DEZ	ANO EM CURSO (FINANCIAMENTO)			ANOS SEQUITES						
														TOTAL	DEFINIDO	NÃO DEFIN	2012	2013	2014	OUTROS			
A TRANSPORTAR ...													5.303.347,99	2.117.758,24	14.460.355,00	12.574.355,00	1.886.000,00	3.328.500,00					25.209.961,23
2.5.2.	04/07010404	01	2011 I 11	Arranjos Exteriores do Campo Futebol Municipal	EMPREITADA		100.0	DNO	2011/01/01	2012/12/31	0			20.000,00	20.000,00		200.000,00					220.000,00	
2.5.3.				Outras actividades cívicas e religiosas								207,18	664,59	1.000,00	1.000,00							1.871,77	
2.5.3.	04/07010411	01	2005 I 12	Cemitério Municipal/Beneficiação	EMPREITADA		100.0	DNO	2010/01/01	2011/12/31	3	207,18	664,59	1.000,00	1.000,00							1.871,77	
3.				Funções económicas								1.481.424,63	468.775,10	2.757.659,80	2.477.659,80	280.000,00	1.154.000,00	23.000,00	23.000,00	42.500,00		5.950.359,53	
3.1.				Agricultura, pecuária, silvicultura, caça e pesca										21.505,00	21.505,00							21.505,00	
3.1.		01	2007	GABINETE INTERMUNICIPAL PREVENÇÃO FOGOS FLORESTAIS										1.500,00	1.500,00							1.500,00	
3.1.	0302/020121	0105	2007 A 29	Actividades de Sensibilização	OUTRA		100.0	DMAF	2011/01/01	2011/12/31				1.500,00	1.500,00							1.500,00	
3.1.		01	2009	GABINETE INTERMUNICIPAL PREVENÇÃO FOGOS FLORESTAIS										20.005,00	20.005,00							20.005,00	
3.1.	0302/070111	0101	2009 I 2	Equipamento	OUTRA		70.00	DMAF	2011/01/01	2011/12/31	0			6.000,00	6.000,00							6.000,00	
3.1.	0302/070106	0102	2009 I 3	Aquisição viatura	OUTRA			DMAF	2011/01/01	2011/12/31	0			5,00	5,00							5,00	
3.1.	0604/070301	0103	2009 I 18	Limpeza bermas	ADM. DIR.		70.00	DMMERU	2011/01/01	2011/12/31	0			14.000,00	14.000,00							14.000,00	
3.2.				Indústria e energia										60.010,00	60.010,00							60.010,00	
3.2.	04/070115	05	2008 I 8	Projecto base ampliação Parque Empresarial de VNB	OUTRA		100.0	DNO	2011/01/01	2011/12/31	0			15.000,00	15.000,00							15.000,00	
3.2.	04/07010413	06	2008 I 9	Obra ampliação do Parque Empresarial de VNB	EMPREITADA		30.0	DNO	2011/01/01	2011/12/31	0			5,00	5,00							5,00	
3.2.		02	2007	Centro de Apoio à Actividade Empresarial e Ninho de Empresas										45.005,00	45.005,00							45.005,00	
3.2.	04/070115	0201	2007 I 27	Projecto	OUTRA		100.0	DNO	2011/01/01	2011/12/31	0			45.000,00	45.000,00							45.000,00	
3.2.	04/07010307	0202	2007 I 28	Obra	EMPREITADA		30.0	DNO	2011/01/01	2011/12/31	0			5,00	5,00							5,00	
3.3.				Transportes e comunicações								1.465.764,13	424.902,50	2.186.144,80	2.186.144,80		554.000,00	23.000,00	23.000,00	42.500,00		4.719.311,43	
3.3.1.				Transportes rodoviários								1.465.764,13	424.902,50	2.186.144,80	2.186.144,80		554.000,00	23.000,00	23.000,00	42.500,00		4.719.311,43	
3.3.1.	04/07010401	05	2002 I 121	Transformação em arruamento do troço da E.N.3- Barquinha	EMPREITADA		20.0	DNO	2008/01/01	2011/12/31	3	782.477,68	61.354,10	1.500.000,00	1.500.000,00		500.000,00					2.843.831,78	
3.3.1.	04/070101	10	2002 I 126	Aquisição de terrenos	OUTRA		100.0	DMAF	2011/01/01	2011/12/31	0	31.737,60		5,00	5,00							31.742,60	
3.3.1.	04/07010401	32	2002 I 128	Beneficiação de Estradas e Arruamentos do Concelho	EMPREITADA		100.0	DNO	2009/01/01	2011/12/31	4	361.489,51	314.114,99	300.000,00	300.000,00							975.604,50	
3.3.1.	04/07010401	33	2010 I 7	Reabilitação da Estrada de Vale de Seixo	EMPREITADA		100.0	DNO	2010/01/01	2011/12/31	0			220.000,00	220.000,00							220.000,00	
3.3.1.	04/07010408	36	2002 I 130	Aquisição/reparação de sinalização/mobiliário urbano	OUTRA		100.0	DNO	2008/01/01	2011/12/31	4	16.407,71	15.205,66	25.000,00	25.000,00							56.613,37	
3.3.1.	04/070115	58	2004 I 11	Projectos de execução de arruamentos no Concelho	OUTRA		100.0	DNO	2009/01/01	2011/12/31	3	22.824,00		5,00	5,00							22.829,00	
3.3.1.	04/070101	61	2008 I 10	Aquisição de terrenos junto à Igreja Matriz e Cemitério de Atalaia	OUTRA		100.0	DMAF	2008/01/01	2011/12/31	4	102.384,00		33.274,80	33.274,80							135.658,80	
3.3.1.		01	2002	Aquisição viaturas e máquinas								145.586,14	33.731,21	84.860,00	84.860,00		31.000,00					295.177,35	
3.3.1.	04/070106	0105	2004 I 4	Viaturas ligeiras-Kangoo	OUTRA		100.0	DNO	2009/01/01	2011/12/31	4	12.295,48	1.172,64	7.100,00	7.100,00							20.568,12	
A TRANSPORTAR ...													6.633.171,15	2.510.270,22	16.648.254,80	14.762.254,80	1.886.000,00	4.028.500,00					29.820.196,17

ENTIDADE					GRANDES OPÇÕES DO PLANO										DOTAÇÕES INICIAIS DO ANO 2011			
MUNICÍPIO DE VILA NOVA DA BARQUINHA																		

PÁGINA : 10

OBJECTIVO	CÓDIGO DA CLASSIFIC. ECONÓMICA	CÓDIGO/ANO/TIPO/NUM. DO PROJ. ACÇÃO	DESCRIÇÃO	FORMA DE REALIZAÇÃO	FONTE DE FINANCIAMENTO			RESPON SÁVEL	DATAS		EX	REALIZADO		DESPESAS DE INVESTIMENTO (PREVISÃO)								TOTAL PREVISTO		
					AC	AA	FC		INICIO	FIM		PAGAM. ATÉ 1-OUT-2010	PAGAM. PREV. DE OUT-DEZ	ANO EM CURSO (FINANCIAMENTO)			ANOS SEQUENTES							
														TOTAL	DEFINIDO	NÃO DEFIN.	2012	2013	2014	OUTROS				
A TRANSPORTAR ...														6.633.171,15	2.510.270,22	16.648.254,80	14.762.254,80	1.886.000,00	4.028.500,00					29.820.196,17
3.3.1.	04/070106	0106	2003	I 48	Reparação de viaturas	OUTRA		100.0		DMO	2009/01/01	2011/12/31	3	66.699,91	26.451,43	40.000,00	40.000,00							133.151,34
3.3.1.	04/070106	0107	2003	I 56	Viatura de limpeza urbana	OUTRA		100.0		DMO	2011/01/01	2011/12/31	0			5,00	5,00							5,00
3.3.1.	04/070205	0108	2003	I 57	Autocarro de passageiros	OUTRA		100.0		DMO	2003/01/01	2012/12/31	4	66.590,75	6.107,14	37.750,00	37.750,00		31.000,00					141.447,89
3.3.1.	04/070106	0110	2003	I 59	Ligeiro de passageiros de 9 lugares	OUTRA		100.0		DMO	2011/01/01	2011/12/31	0			5,00	5,00							5,00
3.3.1.	04/070106	01	2010	I 8	Viaturas Ligeiras	OUTRA		100.0		DMO	2010/01/01	2011/12/31	0	2.857,49	496,54	3.000,00	3.000,00		3.000,00	3.000,00	3.000,00	2.500,00		17.854,03
3.3.1.	04/070106	01	2011	I 12	Viatura RSU	OUTRA		100.0		DMMERU	2011/08/01	2016/08/01	0			20.000,00	20.000,00		20.000,00	20.000,00	20.000,00	40.000,00		120.000,00
3.4.					Comércio e turismo									15.660,50	43.872,60	490.000,00	210.000,00	280.000,00	600.000,00					1.149.533,10
3.4.2.					Turismo									15.660,50	43.872,60	490.000,00	210.000,00	280.000,00	600.000,00					1.149.533,10
3.4.2.		01	2002		Parque Almourol									15.600,00	20.444,52	455.000,00	175.000,00	280.000,00	600.000,00					1.091.044,52
3.4.2.	0806/070101	0101	2002	I 93	Aquisição de terrenos	OUTRA		100.0		DMAF	2011/01/01	2011/12/31	0			25.000,00	25.000,00							25.000,00
3.4.2.	0806/070115	0102	2002	I 94	Projectos - Parque Almourol	OUTRA		100.0		DMO	2010/01/01	2011/12/31	3	12.000,00	18.044,52	30.000,00	30.000,00							60.044,52
3.4.2.	0806/070303	0108	2002	I 100	Percursos Ribeirinhos	EMPREITADA		40.0	60.0	DMO	2010/01/01	2011/12/31	1	3.600,00	2.400,00	400.000,00	120.000,00	280.000,00	600.000,00					1.006.000,00
3.4.2.	0806/070303	04	2003	I 61	Zona Envolvente ao Castelo de Almourol - 2ª fase - Arranjos Paisagísticos, Iluminação, Cais Almourol e Rampas	EMPREITADA		100.0		DMO	2010/01/01	2011/12/31	4		23.428,08	25.000,00	25.000,00							48.428,08
3.4.2.	0806/07010408	11	2003	I 63	Sinalização Turística do Concelho	OUTRA		100.0		DMO	2010/01/01	2011/12/31	3	60,50		10.000,00	10.000,00							10.060,50
4.					Outras funções									381.747,24	67.224,54	936.119,64	816.119,64	120.000,00						1.385.091,42
4.1.					Operações da dívida autárquica									261.232,38		480.739,64	480.739,64							741.972,02
4.1.	0101/100603	01	2007	A 17	Amortizações	OUTRA		100.0		DMAF	2011/01/01	2011/12/31		220.981,27		339.192,50	339.192,50							560.173,77
4.1.	0101/03010302	02	2007	A 18	Juros	OUTRA		100.0		DMAF	2011/01/01	2011/12/31		40.251,11		141.547,14	141.547,14							181.798,25
4.2.					Transferências entre administrações									118.133,61	32.189,97	253.375,00	253.375,00							403.698,58
4.2.	0201/080501	01	2003	A 17	Junta de Freguesia Atalaia	OUTRA		100.0		DMAF	2011/01/01	2011/12/31		21.400,00		34.400,00	34.400,00							55.800,00
4.2.	0201/080501	02	2003	A 18	Junta de Freguesia Moita do Norte	OUTRA		100.0		DMAF	2011/01/01	2011/12/31		11.935,00	2.700,00	13.400,00	13.400,00							28.035,00
4.2.	0201/080501	03	2003	A 19	Junta de Freguesia Praia do Ribatejo	OUTRA		100.0		DMAF	2011/01/01	2011/12/31		9.900,00	3.900,00	29.800,00	29.800,00							43.600,00
4.2.	0201/080501	04	2003	A 20	Junta de Freguesia Tancos	OUTRA		100.0		DMAF	2011/01/01	2011/12/31		3.120,00	1.560,00	18.120,00	18.120,00							22.800,00
4.2.	0201/080501	05	2003	A 21	Junta de Freguesia Vila Nova Barquinha	OUTRA		100.0		DMAF	2011/01/01	2011/12/31		15.400,00		20.400,00	20.400,00							35.800,00
4.2.	0201/040701	01	2006	A 70	Associações de Municípios - Várias	OUTRA		100.0		DMAF	2011/01/01	2011/12/31		5.373,60	19.855,80	20.000,00	20.000,00							45.229,40
4.2.	0201/0405010302	01	2007	A 6	Resitejo	OUTRA		100.0		DMAF	2011/01/01	2011/12/31		963,27	4.174,17	5.000,00	5.000,00							10.137,44
4.2.	0201/0405010301	02	2007	A 7	Comunidade Intermunicipal Médio Tejo	OUTRA		100.0		DMAF	2011/01/01	2011/12/31		50.041,74		37.000,00	37.000,00							87.041,74
4.2.	0201/08010102	01	2008	A 6	CDN - Contrato Programa	OUTRA		100.0		DMAF	2011/01/01	2011/12/31				40.000,00	40.000,00							40.000,00
4.2.		01	2011		COMUNIDADE INTERMUNICIPAL DO MEDIO TEJO (CIMT) - PROJECTOS											35.255,00	35.255,00							35.255,00
4.2.	0201/08010102	0101	2011	A 4	Rede Regional Municipal e Sistema Integrado de Transportes	OUTRA		100.0		DMAF	2011/01/01	2011/12/31	0			6.400,00	6.400,00							6.400,00
4.2.	0201/08010102	0102	2011	A 5	Afirmação Territorial	OUTRA		100.0		DMAF	2011/01/01	2011/12/31	0			7.200,00	7.200,00							7.200,00
4.2.	0201/08010102	0103	2011	A 6	Médio Tejo Digital I/II	OUTRA		100.0		DMAF	2011/01/01	2011/12/31	0			6.500,00	6.500,00							6.500,00
A TRANSPORTAR ...														7.164.345,79	2.619.387,90	17.957.974,44	15.791.974,44	2.166.000,00	4.682.500,00	23.000,00	23.000,00	42.500,00		32.512.708,13

[Assinatura]

[Assinatura]

[Assinatura]

ENTIDADE MUNICÍPIO DE VILA NOVA DA BARQUINHA	GRANDES OPÇÕES DO PLANO	DOTAÇÕES INICIAIS DO ANO 2011
---	-------------------------	----------------------------------

PÁGINA : 11

OBJECTIVO	CÓDIGO DA CLASSIFIC. ECONÓMICA	CÓDIGO/ANO/TIPO/NUM. DO PROJ. ACÇÃO	DESCRIÇÃO	FORMA DE REALIZAÇÃO	FONTE DE FINANCIAMENTO			RESPON SÁVEL	DATAS		EX	REALIZADO		DESPESAS DE INVESTIMENTO (PREVISÃO)								TOTAL PREVISTO
					AC	AA	FC		INICIO	FIM		PAGAM. ATÉ 1-OUT-2010	PAGAM. PREV. DE OUT-DEZ	ANO EM CURSO (FINANCIAMENTO)			ANOS SEGUINTE					
														TOTAL	DEFINIDO	NÃO DEFIN	2012	2013	2014	OUTROS		
A TRANSPORTAR ...												7.164.345,79	2.619.387,90	17.957.974,44	15.791.974,44	2.166.000,00	4.682.500,00	23.000,00	23.000,00	42.500,00	32.512.708,13	
4.2.	0201/08010102	0104	2011 A 7	Cartografia, Ortofotos, Cadastro Predial e Plataforma em SIG	OUTRA		100.0	DMAF	2011/01/01	2011/12/31	0			4.000,00	4.000,00					4.000,00		
4.2.	0201/08010102	0105	2011 A 8	Sistema de Informação Territorial	OUTRA		100.0	DMAF	2011/01/01	2011/12/31	0			2.800,00	2.800,00					2.800,00		
4.2.	0201/08010102	0106	2011 A 9	QREN - Apoio e Contratualização	OUTRA		100.0	DMAF	2011/01/01	2011/12/31	0			855,00	855,00					855,00		
4.2.	0201/08010102	0107	2011 A 10	Medicina, Segurança, Saúde e Higiene no Trabalho	OUTRA		100.0	dmef	2011/01/01	2011/12/31	0			6.000,00	6.000,00					6.000,00		
4.2.	0201/08010102	0108	2011 A 11	Outros Projectos Diversas não especificadas	OUTRA		100.0	DMAF	2011/01/01	2011/12/31	0	2.381,25	35.034,57	1.500,00	1.500,00	120.000,00				1.500,00		
4.3.														202.005,00	82.005,00					239.420,82		
4.3.	0201/040701	03	2007 A 30	Canil-Gatil Intermunicipal/ Manutenção	OUTRA		100.0	DMAF	2011/01/01	2011/12/31				24.557,97	30.000,00					30.000,00	54.557,97	
4.3.	0201/080501	03	2007 A 31	Canil-Gatil Intermunicipal/ Obra	OUTRA		100.0	DMAF	2011/01/01	2011/12/31			10.476,60	10.500,00	10.500,00					20.976,60		
4.3.	0201/020225	01	2008 A 5	Processos Judiciais	OUTRA		100.0	DMAF	2011/01/01	2011/12/31		2.381,25		2.500,00	2.500,00					4.881,25		
4.3.	0201/08010102	02	2011 A 1	Suprimentos CDM	OUTRA		100.0	DMAF	2011/01/01	2011/12/31	0			39.000,00	39.000,00					39.000,00		
4.3.	04/08010102	03	2011 A 27	Reparação/Remodelação Ponte sobre Rio Tejo ligação Praia do Ribatejo-Constância	OUTRA		100.0	DMO	2011/01/01	2011/12/31	0			120.005,00	5,00					120.000,00	120.005,00	
TOTAL GERAL ...												7.166.727,04	2.654.422,47	18.175.134,44	15.889.134,44	2.286.000,00	4.682.500,00	23.000,00	23.000,00	42.500,00	32.767.283,95	

FASES DE EXECUÇÃO

- 0 - NAO INICIADA
- 1 - COM PROJECTO TÉCNICO
- 2 - ADJUDICADA
- 3 - EXECUÇÃO FÍSICA ATÉ 50%
- 4 - EXECUÇÃO FÍSICA SUPERIOR A 50%
- 9 - CONCLUÍDA

O PRESIDENTE DO ORGÃO EXECUTIVO

Em ____ de ____ de ____

[Assinatura]

ORGÃO EXECUTIVO

Em ____ de ____ de ____

[Assinatura]

[Assinatura]

[Assinatura]

[Assinatura]

[Assinatura]

ENTIDADE MUNICÍPIO DE VILA NOVA DA BARQUINHA	RESUMO DAS GRANDES OPCÇÕES DO PLANO	DOTAÇÕES INICIAIS DO ANO 2011
---	-------------------------------------	----------------------------------

PÁGINA : 1

OBJECTIVO	DESCRIÇÃO	REALIZADO		DESPESAS (PREVISÃO)							TOTAL PREVISTO
		PAGAM. ATÉ 1-OUT-2010	PAGAM. PREV DE OUT-DEZ	ANO EM CURSO (FINANCIAMENTO)			ANOS SEGUINTE				
				TOTAL	DEFINIDO	NÃO DEFIN	2012	2013	2014	OUTROS	
01	Educação	2.550.688,89	1.419.385,27	7.940.620,00	6.940.620,00	1.000.000,00	900.000,00				12.810.694,16
0101	Educação Pré-Escolar 1º Ciclo	1.718.474,60	955.502,40	4.101.000,00	3.701.000,00	400.000,00					6.774.977,00
0102	Ensino Básico 2º e 3º Ciclos	832.214,29	463.882,87	3.810.010,00	3.210.010,00	600.000,00	900.000,00				6.006.107,16
0103	Aquisição de terrenos			5,00	5,00						5,00
0104	Estudos e Projectos			29.605,00	29.605,00						29.605,00
02	Cultura Desporto e Tempos Livres	981.881,44	105.098,49	2.738.025,00	2.458.025,00	280.000,00	708.500,00				4.533.504,93
0201	Cultura	15.993,90	63.880,70	2.542.010,00	2.262.010,00	280.000,00	505.000,00				3.126.884,60
0202	Juventude e Tempos Livres	965.887,54	41.217,79	196.015,00	196.015,00		203.500,00				1.406.620,33
03	Ação Social	3.466,93	1.064,92	59.550,00	59.550,00						64.081,85
0301	Comparticipação no âmbito das Parcerias de Acção Social	2.591,93	689,92	8.050,00	8.050,00						11.331,85
0303	Actividades de Apoio à 3ª Idade	475,00	375,00	7.500,00	7.500,00						8.350,00
0304	OUTROS APOIOS SOCIAIS	400,00		44.000,00	44.000,00						44.400,00
04	Saúde	120,00	19.995,25	244.000,00	79.000,00	165.000,00	960.000,00				1.224.115,25
0401	Edifícios		19.995,25	242.000,00	77.000,00	165.000,00	960.000,00				1.221.995,25
0402	Sensibilização	120,00		2.000,00	2.000,00						2.120,00
05	Reabilitação e Planeamento Urbanístico	125.438,32	59.394,20	760.510,00	760.510,00						945.342,52
0501	Habituação	45.215,54	90,84	240.020,00	240.020,00						285.326,38
0502	Planeamento Urbanístico	7.800,00	51.014,48	462.970,00	462.970,00						521.784,48
0503	Iluminação pública	2.724,99	1.037,82	5.000,00	5.000,00						8.762,81
0504	Urbanização			15,00	15,00						15,00
0505	Edifícios camararios	69.697,79	7.251,06	52.505,00	52.505,00						129.453,85
06	Saneamento	73.416,63	47.286,01	453.005,00	268.005,00	185.000,00	960.000,00				1.533.707,64
0601	Rede de esgotos	21.492,19	7.001,99	263.005,00	98.005,00	165.000,00	960.000,00				1.251.499,18
0602	Resíduos sólidos	51.924,44	40.284,02	190.000,00	170.000,00	20.000,00					282.208,46
07	Segurança e Ordem Pública	63.857,36		87.010,00	87.010,00						150.867,36
0701	Protecção civil e luta contra incêndios	63.857,36		87.010,00	87.010,00						150.867,36
08	AGUA	297.166,33	95.730,49	795.025,00	515.025,00	280.000,00	600.000,00				1.787.921,82
0801	Abastecimento de Agua	67.577,29	16.660,81	50.010,00	50.010,00						134.248,10
0803	Turismo	229.589,04	79.069,68	685.005,00	405.005,00	280.000,00	600.000,00				1.593.663,72
0807	Indústria			60.010,00	60.010,00						60.010,00
09	Transportes e Comunicações	1.465.764,13	424.902,50	2.186.144,80	2.186.144,80		554.000,00	23.000,00	23.000,00	42.500,00	4.719.311,43
0901	Rede Viária e Sinalização	1.317.320,50	390.674,75	2.078.284,80	2.078.284,80		500.000,00				4.286.280,05
0902	Transportes Rodoviários	148.443,63	34.227,75	107.860,00	107.860,00		54.000,00	23.000,00	23.000,00	42.500,00	433.031,38
10	Protecção do meio ambiente e conservação da natureza	124.471,91	5.363,10	347.510,00	91.510,00	256.000,00					477.345,01
1001	Parques e jardins	124.471,91	5.363,10	347.510,00	91.510,00	256.000,00					477.345,01
11	Informática	106.433,45	26.158,04	53.000,00	53.000,00						185.591,49
1101	Informatização dos Serviços	106.433,45	26.158,04	53.000,00	53.000,00						185.591,49
14	Transferências correntes	92.172,66	50.908,54	141.000,00	141.000,00						284.081,20
1401	Instituições	56.378,61	48.587,94	92.000,00	92.000,00						196.966,55
1402	Associações	35.794,05	2.320,60	49.000,00	49.000,00						87.114,65
15	Aquisição serviços	206.325,11	90.623,07	363.000,00	363.000,00						659.948,18
1501	Água	184.559,20	62.000,00	300.000,00	300.000,00						546.559,20
1504	Transportes	21.765,91	28.623,07	63.000,00	63.000,00						113.388,98
16	Transferências de Capital	72.136,25	18.636,60	403.380,00	283.380,00	120.000,00					494.152,85
1601	Delegação competências	61.755,00	8.160,00	116.120,00	116.120,00						186.035,00
1602	Instituições	2.381,25	10.476,60	13.000,00	13.000,00						25.857,85
1603	Associações	8.000,00		75.255,00	75.255,00						83.255,00
1605	sociedades Públicas			199.005,00	79.005,00	120.000,00					199.005,00
17	Actividades culturais	20.841,17	15.594,57	91.000,00	91.000,00						127.435,74
1701	Ciclos culturais	1.524,00	1.524,00	61.000,00	61.000,00						64.048,00
1702	Outras Actividades	19.317,17	14.070,57	30.000,00	30.000,00						63.387,74
19	Operações da dívida autárquica	261.232,38		480.739,64	480.739,64						741.972,02
A TRANSPORTAR ...		6.184.180,58	2.380.141,05	16.662.779,80	14.376.779,80	2.286.000,00	4.682.500,00	23.000,00	23.000,00	42.500,00	29.998.101,43

[Assinatura]

[Assinatura]

[Assinatura]

ENTIDADE MUNICÍPIO DE VILA NOVA DA BARQUINHA	RESUMO DAS GRANDES OPCÇÕES DO PLANO	DOTAÇÕES INICIAIS DO ANO 2011
---	-------------------------------------	----------------------------------

PÁGINA : 2

OBJECTIVO	DESCRIÇÃO	REALIZADO		DESPESAS (PREVISÃO)							TOTAL PREVISTO
		PAGAM. ATÉ 1-OUT-2010	PAGAM. PREV DE OUT-DEZ	ANO EM CURSO (FINANCIAMENTO)			ANOS SEGUINTE				
				TOTAL	DEFINIDO	NÃO DEFIN	2012	2013	2014	OUTROS	
	A TRANSPORTAR ...	6.184.180,58	2.380.141,05	16.662.779,80	14.376.779,80	2.286.000,00	4.682.500,00	23.000,00	23.000,00	42.500,00	29.998.101,43
1901	Empréstimos a médio e longo prazos	261.232,38		480.739,64	480.739,64						741.972,02
20	Aquisição de Bens	375.687,08	153.406,76	473.000,00	473.000,00						1.002.093,84
2001	Energia Electrica	153.332,62		160.000,00	160.000,00						313.332,62
2002	PISCINAS MUNICIPAIS	222.354,46	153.406,76	313.000,00	313.000,00						688.761,22
22	Accao Social Escolar	78.941,47	28.242,89	175.010,00	175.010,00						282.194,36
2201	1º Ciclo	58.935,54	18.575,47	146.005,00	146.005,00						223.516,01
2202	Jardins de Infancia	20.005,93	9.667,42	29.005,00	29.005,00						58.678,35
23	Segurança Social	266.478,35	91.967,18	347.800,00	347.800,00						706.245,53
2301	CGA	178.136,20	65.059,71	222.250,00	222.250,00						465.445,91
2302	Segurança Social	84.556,95	25.771,91	122.050,00	122.050,00						232.378,86
2303	Regime Geral	3.785,20	1.135,56	3.500,00	3.500,00						8.420,76
24	Santa Casa da Misericórdia			13.300,00	13.300,00						13.300,00
25	Cemitérios	207,18	664,59	1.000,00	1.000,00						1.871,77
26	Prevenção Fogos Florestais			21.505,00	21.505,00						21.505,00
	TOTAL GERAL	7.166.727,04	2.654.422,47	18.175.134,44	15.889.134,44	2.286.000,00	4.682.500,00	23.000,00	23.000,00	42.500,00	32.767.283,95

PLANO PLURIANUAL DE INVESTIMENTOS 2011

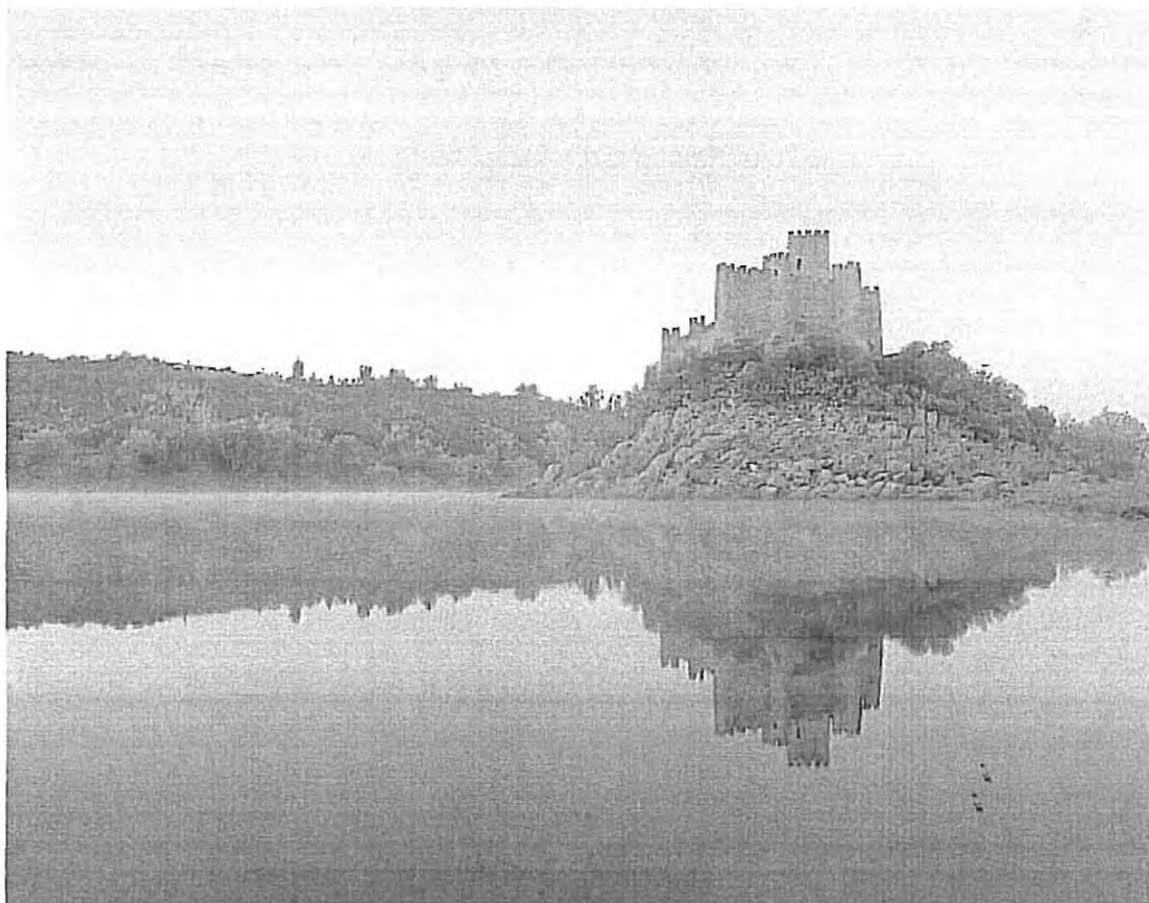

ENTIDADE MUNICÍPIO DE VILA NOVA DA BARQUINHA	PLANO PLURIANUAL DE INVESTIMENTOS	DOTAÇÕES INICIAIS DO ANO 2011
---	-----------------------------------	----------------------------------

PÁGINA : 1

OBJECTIVO	CÓDIGO DA CLASSIFIC. ECONÓMICA	CÓDIGO/ANO/NÚMERO DO PROJ. ACÇÃO	DESCRIÇÃO	FORMA DE REALIZAÇÃO	FONTE DE FINANCIAMENTO			RESPON-SÁVEL	DATAS		EX	REALIZADO		DESPESAS DE INVESTIMENTO (PREVISÃO)								TOTAL PREVISTO
					AC	AA	FC		INÍCIO	FIM		PAGAM. ATÉ 1-OUT-2010	PAGAM. PREV DE OUT-DEZ	ANO EM CURSO (FINANCIAMENTO)			ANOS SEQUINTE					
														TOTAL	DEFINIDO	NÃO DEFIN	2012	2013	2014	OUTROS		
1.			Funções gerais									106.433,45	26.158,04	53.005,00	53.005,00							185.596,49
1.1.			Serviços gerais de administração pública									106.433,45	26.158,04	53.000,00	53.000,00							185.591,49
1.1.1.	0304/070107	01	Administração geral	OUTRA		100.0		DMAF	2009/01/01	2011/12/31	4	106.433,45	26.158,04	53.000,00	53.000,00							185.591,49
1.1.1.			Informática dos Serviços									106.433,45	26.158,04	53.000,00	53.000,00							185.591,49
1.2.			Segurança e ordem públicas												5,00	5,00						5,00
1.2.1.			Protecção civil e luta contra incêndios												5,00	5,00						5,00
1.2.1.	0201/070110	01	Equipamento para Serviço Municipal de Protecção Civil	OUTRA		100.0		DMAF	2011/01/01	2011/12/31	0			5,00	5,00							5,00
2.			Funções sociais									3.862.475,21	1.637.713,10	12.367.675,00	10.481.675,00	1.886.000,00	3.528.500,00					21.396.363,31
2.1.			Educação									2.550.688,89	1.419.385,27	7.940.620,00	6.940.620,00	1.000.000,00	900.000,00					12.810.694,16
2.1.1.	0801/070110	01	Ensino não superior	OUTRA		100.0		DMERU	2009/01/01	2011/12/31	4	2.550.688,89	1.419.385,27	7.940.620,00	6.940.620,00	1.000.000,00	900.000,00					12.810.694,16
2.1.1.			Aquisição e manutenção equipamento escolar									2.158,14	1.073,27	6.000,00	6.000,00							9.231,41
2.1.1.	0801/070107	02	Aquisição e manutenção equipamento informático	OUTRA		100.0		DMAF	2008/01/01	2011/12/31	4	32.969,79	7,00	10.000,00	10.000,00							42.976,79
2.1.1.	0801/07010305	03	Reabilitação edifícios escolares	OUTRA		100.0		DMD	2008/01/01	2011/12/31	3	4.178,40	1.003,61	5.000,00	5.000,00							10.182,01
2.1.1.	0801/07010305	05	Pré-primária Moita do Norte - Obra	EMPREITADA		100.0		DMD	2009/01/01	2011/12/31	4	173.877,88	268.234,88	60.000,00	60.000,00							502.112,76
2.1.1.	0801/070101	01	Aquisição de terrenos	OUTRA		100.0		DMAF	2011/01/01	2011/12/31	0			5,00	5,00							5,00
2.1.1.	0801/07010305	02	Manutenção das Escolas EB 2, 3	OUTRA		100.0		DMDS	2010/01/01	2011/12/31	0	589,20		5.000,00	5.000,00							5.589,20
2.1.1.	0801/070115	01	Estudos e Projectos	OUTRA		100.0		DMDS	2011/01/01	2011/12/31	0			5,00	5,00							5,00
2.1.1.	0801/07010305	01	Centro Escolar Ciência Viva - Obra	EMPREITADA		41.0	59.0	DMD	2009/01/01	2010/12/31	3	1.341.428,03	685.183,64	2.757.000,00	2.757.000,00							4.783.611,67
2.1.1.	0801/070115	02	Centro Escolar de Ciência Viva - Projecto	OUTRA		100.0		DMD	2007/01/01	2011/12/31	4	163.862,36		43.000,00	43.000,00							206.862,36
2.1.1.	0801/07010305	01	Adaptação da EB 2,3 Praia do Ribatejo em Escola Básica Integrada - Obra	EMPREITADA		20.0	80.0	DMD	2010/01/01	2011/12/31	0			5,00	5,00							5,00
2.1.1.	0801/070115	02	Adaptação da EB 2,3 Praia do Ribatejo em Escola Básica Integrada - Projecto	OUTRA		100.0		DMD	2010/01/01	2011/12/31	0			5,00	5,00							5,00
2.1.1.	0801/070115	01	Projecto Remodelação Escola D. Maria II Pavilhão Desportivo	OUTRA		100.0		DMDS	2011/01/01	2011/12/31	0			105.000,00	105.000,00							105.000,00
2.1.1.	0801/07010305	02	Remodelação da Escola D. Maria II edifício Principal e Pavilhão Desportivo- Obra	EMPREITADA		90.0	10.0	DMD	2010/08/25	2011/12/31	3	831.625,09	463.882,87	3.700.000,00	3.100.000,00	600.000,00	900.000,00					5.895.507,96
2.1.1.	0801/070110	02	Centro Escolar - Equipamento	OUTRA			76.0	24.0	DMD	2010/01/01	2011/12/31	0			120.000,00	120.000,00						120.000,00
2.1.1.	0801/070110	03	Centro Integrado de Educação em Ciência - (CIEC) - Concepção, equipamento e conteúdos	OUTRA			20.0	80.0	DMD	2010/01/01	2011/12/31	0			600.000,00	600.000,00						600.000,00
2.1.1.	0801/07010305	05	Remodelação de EBI VNB em J.I.	EMPREITADA			20.0	80.0	DMD	2010/01/01	2012/12/31	0			500.000,00	100.000,00	400.000,00					500.000,00
2.1.1.	0801/070115	01	Plataforma de Ensino Assistido Saúde	OUTRA			100.0		DMD	2011/01/01	2011/12/31	0			29.600,00	29.600,00						29.600,00
2.2.												19.995,25		242.000,00	77.000,00	165.000,00	960.000,00					1.221.995,25
A TRANSPORTAR ...												2.657.122,34	1.445.543,31	7.993.825,00	6.993.625,00	1.000.000,00	900.000,00					12.996.290,65

[Handwritten signature]

[Handwritten signature]

[Handwritten signature]

<p>ENTIDADE</p> <p>MUNICÍPIO DE VILA NOVA DA BARQUINHA</p>	<p>PLANO PLURIANUAL DE INVESTIMENTOS</p>	<p>DOTAÇÕES INICIAIS DO ANO 2011</p>
--	--	--------------------------------------

PÁGINA : 2

OBJECTIVO	CÓDIGO DA CLASSIFIC. ECONÓMICA	CÓDIGO/ANO/NUMERO DO PROJ. ACÇÃO	DESCRIÇÃO	FORMA DE REALIZAÇÃO	FONTE DE FINANCIAMENTO			RESPON SÁVEL	DATAS		EX	REALIZADO		DESPESAS DE INVESTIMENTO (PREVISÃO)								TOTAL PREVISTO
					AC	AA	FC		INICIO	FIM		PAGAM. ATÉ 1-OUT-2010	PAGAM. PREV DE OUT-DEZ	ANO EM CURSO (FINANCIAMENTO)			ANOS SEQUITES					
														TOTAL	DEFINIDO	NÃO DEFIN	2012	2013	2014	OUTROS		
A TRANSPORTAR ...												2.657.122,34	1.445.543,31	7.993.625,00	6.993.625,00	1.000.000,00	900.000,00					12.996.290,65
2.2.1.			Serviços individuais de saúde										19.995,25	242.000,00	77.000,00	165.000,00	960.000,00					1.221.995,25
2.2.1.	0804/07010307	01	2004 8	Reabilitação Edifícios e Arranjos Exteriores dos Postos Médicos do Concelho	ADM. DIR.		100.0		DMO	2010/01/01	2011/12/31	3	635,25	2.000,00	2.000,00							2.635,25
2.2.1.	0804/07010307	01	2010 12	Lar e Centro de Dia das Madeiras	EMPREITADA		20.0	80.0	DMO	2010/04/22	2012/12/31	1	19.360,00	240.000,00	75.000,00	165.000,00	960.000,00					1.219.360,00
2.4.			Habitação e serviços colectivos										343.119,71	93.600,50	1.461.035,00	1.020.035,00	441.000,00	960.000,00				2.857.755,21
2.4.1.			Habitação										55.714,13	7.341,90	262.525,00	262.525,00					325.581,03	
2.4.1.	0201/07010301	02	2002 62	Recuperação/Beneficiação de Edifícios Camarários	EMPREITADA		100.0		DMO	2011/01/01	2011/12/31	3	4.230,15	4.707,89	15.000,00	15.000,00					23.938,04	
2.4.1.	0201/07010301	04	2002 64	Oficinas/Estaleiro	EMPREITADA		100.0		DMO	2011/01/01	2011/12/31	0	6.268,44	2.543,17	7.500,00	7.500,00					16.311,61	
2.4.1.	09/070302	01	2003 20	Reparação/Beneficiação habitação social	OUTRA		100.0		DMO	2010/01/01	2011/12/31	0		90,84	5.000,00	5.000,00					5.090,84	
2.4.1.	09/070302	05	2003 24	Obras Coercivas	OUTRA		100.0		DMO	2011/01/01	2011/12/31	0			5,00	5,00					5,00	
2.4.1.	09/070302	06	2003 25	Demolição de Edifícios	OUTRA		100.0		DMO	2011/01/01	2011/12/31	0			5,00	5,00					5,00	
2.4.1.	0201/07010301	06	2003 26	Aquisição de Edifícios para Serviços Municipais	OUTRA		100.0		DMAF	2011/01/01	2011/12/31	0			5,00	5,00					5,00	
2.4.1.		01	2006	Intervenções no âmbito do PROHABITA									45.215,54		235.005,00	235.005,00					280.220,54	
2.4.1.	09/070115	0101	2006 13	Projecto	OUTRA		100.0		DMO	2011/01/01	2011/12/31	0			5,00	5,00					5,00	
2.4.1.	09/07010202	0102	2006 14	Aquisições de imóveis	OUTRA	100.0			DMO	2010/01/01	2011/12/31	2	45.215,54		235.000,00	235.000,00					280.215,54	
2.4.1.	09/07010201	01	2007 10	Construção	EMPREITADA		100.0		DMO	2011/01/01	2011/12/31	0			5,00	5,00					5,00	
2.4.2.			Ordenamento do território										69.724,19	52.052,30	497.985,00	497.985,00					619.761,49	
2.4.2.	04/07010403	01	2002 57	Iluminação Pública	OUTRA		100.0		DMO	2010/01/01	2011/12/31	4	2.724,99	1.037,82	5.000,00	5.000,00					8.762,81	
2.4.2.	05/070115	01	2003 30	Revisão do PDM	OUTRA		100.0		DMU	2007/01/01	2011/12/31	3	7.800,00		32.000,00	32.000,00					39.800,00	
2.4.2.	05/070115	02	2003 31	Plano Pormenor Zona Industrial	OUTRA		100.0		DMU	2011/01/01	2011/12/31	0			5,00	5,00					5,00	
2.4.2.	05/070115	03	2003 32	Plano de Urbanização de Vale da Loura	OUTRA		100.0		DMU	2011/01/01	2011/12/31	0			37.250,00	37.250,00					37.250,00	
2.4.2.	05/070101	01	2003 27	Aquisição de terrenos da Zona Norte de Tancos	OUTRA		100.0		DMAF	2011/01/01	2011/12/31	0			5,00	5,00					5,00	
2.4.2.	05/070303	02	2003 28	Outras intervenções	OUTRA		100.0		DMO	2011/01/01	2011/12/31	0			5,00	5,00					5,00	
2.4.2.	05/07010413	03	2003 29	Obras Coercivas	OUTRA		100.0		DMO	2011/01/01	2011/12/31	0			5,00	5,00					5,00	
2.4.2.	0201/070115	01	2006 12	Preparação do QREN-2007/2013-Estudios e Projectos	OUTRA		100.0		DMAF	2011/01/01	2011/12/31		59.199,20		30.000,00	30.000,00					89.199,20	
2.4.2.	05/070115	01	2007 12	Plano de Urbanização de Moita do Norte	OUTRA		100.0		DMU	2011/01/01	2011/12/31	0			31.200,00	31.200,00					31.200,00	
2.4.2.	05/070115	02	2007 13	Plano de Urbanização Moita / Barquinha	OUTRA		100.0		DMU	2011/01/01	2011/12/31	0			5,00	5,00					5,00	
2.4.2.	05/070115	03	2007 14	Plano de Urbanização de Atalaia	OUTRA		100.0		DMU	2011/01/01	2011/12/31	0			5,00	5,00					5,00	
2.4.2.	05/070115	04	2007 15	Plano de Urbanização de Praia do Ribatejo	OUTRA		100.0		DMU	2011/01/01	2011/12/31	0			5,00	5,00					5,00	
2.4.2.	05/07010499	01	2009 19	Infraestruturas da Escola e Urbanização Municipal	EMPREITADA		100.0		DMO	2010/01/01	2011/12/31	3		51.014,48	350.000,00	350.000,00					401.014,48	
2.4.2.	05/070115	01	2011 13	Plano Intermunicipal com Município do Entroncamento	OUTRA		100.0		DMU	2011/01/01	2011/12/31	0			12.500,00	12.500,00					12.500,00	
2.4.3.			Saneamento										21.492,19	7.001,99	263.005,00	98.005,00	165.000,00	960.000,00				1.251.499,18
2.4.3.	0603/07010402	01	2002 66	Beneficiação da Rede de Esgotos	OUTRA		100.0		DMO	2009/01/01	2011/12/31	3	3.260,88	6.476,99	10.000,00	10.000,00					19.737,87	
A TRANSPORTAR ...												2.785.821,54	1.531.409,75	9.006.135,00	7.841.135,00	1.165.000,00	1.860.000,00					15.183.366,29

<p>ENTIDADE</p> <p>MUNICÍPIO DE VILA NOVA DA BARQUINHA</p>	<p>PLANO PLURIANUAL DE INVESTIMENTOS</p>	<p>DOTAÇÕES INICIAIS DO ANO 2011</p>
--	--	--------------------------------------

PÁGINA : 3

OBJECTIVO	CÓDIGO DA CLASSIFIC. ECONÓMICA	CÓDIGO/ANO/NUMERO DO PROJ. ACÇÃO	DESCRIÇÃO	FORMA DE REALIZAÇÃO	FONTE DE FINANCIAMENTO			RESPON SÁVEL	DATAS		EX	REALIZADO		DESPESAS DE INVESTIMENTO (PREVISÃO)								TOTAL PREVISTO
					AC	AA	FC		INICIO	FIM		PAGAM. ATÉ 1-OUT-2010	PAGAM. PREV DE OUT-DEZ	ANO EM CURSO (FINANCIAMENTO)			ANOS SEGUINTE					
														TOTAL	DEFINIDO	NÃO DEFIN	2012	2013	2014	OUTROS		
A TRANSPORTAR ...												2.785.821,54	1.531.409,75	9.006.135,00	7.841.135,00	1.165.000,00	1.860.000,00					15.183.366,29
2.4.3.	0603/07010402	10	2005 9	Execução Esgotos Pluviais Concelho	EMPREITADA		100.0		DMERU	2010/01/01	2011/12/31	3	1.851,31	525,00	3.000,00	3.000,00					5.376,31	
2.4.3.	0603/070115	11	2005 10	Esgotos Pluviais - Projectos	EMPREITADA		100.0		DMERU	2011/01/01	2011/12/31	0			5,00	5,00					5,00	
2.4.3.	0603/070115	02	2007 16	Projecto Saneamento Básico das Lineiras e Madeiras	OUTRA		100.0		DNO	2009/01/01	2011/12/31	3	16.380,00		10.000,00	10.000,00					26.380,00	
2.4.3.	0603/07010402	01	2010 11	Execução da Rede em Baixa do Saneamento das Madeiras	EMPREITADA		20.0	80.0	DMERU	2010/01/01	2012/12/31	0			240.000,00	75.000,00	165.000,00	960.000,00			1.200.000,00	
2.4.4.				Abastecimento de Água								67.577,29	16.660,81	50.010,00	50.010,00					134.248,10		
2.4.4.	0602/070110	01	2002 84	Aquisição/recuperação de contadores de água	OUTRA		100.0		DMERU	2010/01/01	2011/12/31	3	13.856,52	2.165,90	15.000,00	15.000,00					31.022,42	
2.4.4.	0602/07010406	02	2002 85	Reparação/Conservação Rede Geral de Água	OUTRA		100.0		DMERU	2010/01/01	2011/12/31	3	49.572,00	9.854,04	25.000,00	25.000,00					84.426,04	
2.4.4.	0602/070115	06	2002 88	Cadastro das Redes Água (concurso)	OUTRA		100.0		DMERU	2011/01/01	2011/12/31	0			5,00	5,00					5,00	
2.4.4.	0602/070115	07	2003 39	Plano director remodelação das redes de água/estudos e projectos	OUTRA		100.0		DMERU	2011/01/01	2011/12/31	0			5,00	5,00					5,00	
2.4.4.	0602/070110	01	2009 5	Aquisição equipamento para rede de água	OUTRA		100.0		DMERU	2010/01/01	2011/12/31	3	4.148,77	4.640,87	10.000,00	10.000,00					18.789,64	
2.4.5.				Resíduos sólidos								4.140,00	5.180,40	40.000,00	20.000,00	20.000,00					49.320,40	
2.4.5.	0604/070110	04	2002 77	Aquisição Equipamento para Recolha	OUTRA		100.0		DMERU	2010/01/01	2011/12/31	3	4.140,00	5.180,40	15.000,00	15.000,00					24.320,40	
2.4.5.	0604/070115	02	2005 18	Estudos, Projectos e Acções de Sensibilização	OUTRA		100.0		DMERU	2010/01/01	2011/12/31	0			25.000,00	5.000,00	20.000,00				25.000,00	
2.4.6.				Protecção do meio ambiente e conservação da natureza								124.471,91	5.363,10	347.510,00	91.510,00	256.000,00					477.345,01	
2.4.6.		01	2002	Criação e conservação de zonas de lazer no concelho								124.365,29	5.363,10	20.000,00	20.000,00					149.728,39		
2.4.6.	04/07010404	0103	2002 137	Outras Intervensões em Investimentos	OUTRA		100.0		DNO	2009/01/01	2011/12/31	3	124.365,29	5.363,10	20.000,00	20.000,00					149.728,39	
2.4.6.	04/070110	02	2002 139	Aquisição e manutenção de equipamento dos parques infantis	OUTRA		100.0		DNO	2009/01/01	2011/12/31	3	106,62		7.500,00	7.500,00					7.606,62	
2.4.6.		01	2007	Parque de Lazer da Praia do Ribatejo										10,00	10,00					10,00		
2.4.6.	04/070115	0101	2007 18	Projecto	OUTRA		100.0		DNO	2011/01/01	2011/12/31	0			5,00	5,00					5,00	
2.4.6.	04/07010405	0102	2007 19	Obra	EMPREITADA		30.0	70.0	DNO	2011/01/01	2011/12/31	0			5,00	5,00					5,00	
2.4.6.		02	2007	Parque de Lazer da Encosta da Capela										320.000,00	64.000,00	256.000,00					320.000,00	
2.4.6.	04/07010405	0202	2007 21	Obra	EMPREITADA		20.0	80.0	DNO	2010/01/01	2011/12/31	2			320.000,00	64.000,00	256.000,00				320.000,00	
2.5.				Serviços culturais, recreativos e religiosos								968.666,61	104.732,08	2.724.020,00	2.444.020,00	280.000,00	708.500,00				4.505.918,69	
2.5.1.				Cultura								15.993,90	63.880,70	2.542.010,00	2.262.010,00	280.000,00	505.000,00				3.126.884,60	
2.5.1.	0802/070107	01	2004 1	Equipamento Informático	OUTRA		100.0		DMDS	2011/01/01	2011/12/31	0			1.000,00	1.000,00					1.000,00	
2.5.1.	0802/070110	01	2007 5	Fundo Bibliográfico	OUTRA		20.0	80.0	DMDS	2011/01/01	2011/12/31	3	69,90	3.301,79	10.000,00	10.000,00					13.371,69	
2.5.1.	0802/070110	04	2007 8	Arquivo Histórico Municipal - Equipamento	OUTRA		100.0		DNO	2011/01/01	2011/12/31	0			5,00	5,00					5,00	
2.5.1.		01	2009	MERCADO DAS ARTES								15.924,00	60.578,91	2.081.500,00	1.976.500,00	105.000,00	305.000,00				2.463.002,91	
2.5.1.	0806/070110	0101	2009 8	Esculturas no Parque	OUTRA		27.4	72.6	DMDS	2011/01/01	2011/12/31	0			922.500,00	922.500,00					922.500,00	
A TRANSPORTAR ...												3.000.311,95	1.562.440,85	10.630.165,00	9.024.165,00	1.606.000,00	2.820.000,00					18.012.917,80

<p>ENTIDADE</p> <p>MUNICÍPIO DE VILA NOVA DA BARQUINHA</p>	<p>PLANO PLURIANUAL DE INVESTIMENTOS</p>	<p>DOTAÇÕES INICIAIS DO ANO 2011</p>
--	--	--------------------------------------

PÁGINA : 4

OBJECTIVO	CÓDIGO DA CLASSIFIC. ECONÓMICA	CÓDIGO/ANO/NÚMERO DO PROJ. ACÇÃO	DESCRIÇÃO	FORMA DE REALIZAÇÃO	FONTE DE FINANCIAMENTO			RESPON SÁVEL	DATAS		EX	REALIZADO		DESPESAS DE INVESTIMENTO (PREVISÃO)						TOTAL PREVISTO	
					AC	AA	FC		INÍCIO	FIM		PAGAM. ATÉ 1-OUT-2010	PAGAM. PREV DE OUT-DEZ	ANO EM CURSO (FINANCIAMENTO)			ANOS SEQUINTE				
														TOTAL	DEFINIDO	NÃO DEFIN	2012	2013	2014		OUTROS
A TRANSPORTAR ...												3.000.311,95	1.562.440,85	10.630.165,00	9.024.165,00	1.606.000,00	2.820.000,00				18.012.917,80
2.5.1.	0201/070115	0102	2008 2	Projecto de Remodelação do Antigo Edifício dos Paços do Concelho	OUTRA		27.4	72.6	DMD	2010/01/01	2011/12/31	4		15.600,00	34.000,00	34.000,00				49.600,00	
2.5.1.	04/07010301	0103	2009 9	Reabilitação do Antigo Edifício dos Paços do Concelho	EMPREITADA		27.4	72.6	DMD	2010/01/01	2011/12/31	3		44.978,91	600.000,00	600.000,00				644.978,91	
2.5.1.	04/07010413	0104	2009 10	Edifício Atelier Oficial complementar ao Centro de Artes - obra	EMPREITADA		27.4	72.6	DMD	2011/01/01	2012/12/31	0			75.000,00	75.000,00	25.000,00			100.000,00	
2.5.1.	04/07010413	0105	2009 11	Reutilização do Centro Cultural e do Edifício da Hidráulica	EMPREITADA		27.4	72.6	DMD	2010/01/01	2012/12/31	0			120.000,00	120.000,00	120.000,00			240.000,00	
2.5.1.	04/070305	0107	2009 13	Castelo de Almourol - Beneficiação das muralhas	EMPREITADA		30.0	70.0	DMD	2010/01/01	2011/12/31	2			150.000,00	45.000,00	105.000,00			150.000,00	
2.5.1.	04/07010413	0108	2009 14	Dinamização económica dos produtos (VNB) através da criação de estruturas de apoio ao Parque Urbano	EMPREITADA		27.4	72.6	DMD	2010/01/01	2011/12/31	3	11.016,00		75.000,00	75.000,00				86.016,00	
2.5.1.	04/07010413	0109	2009 15	Alojamento temporário para criadores	ADM. DIR.		27.4	72.6	DMD	2010/01/01	2012/12/31	0			75.000,00	75.000,00	75.000,00			150.000,00	
2.5.1.	04/070107	0110	2009 16	Rede Wireless e CCTV e implementação de um sistema audio/guia	OUTRA		50.0	50.0	DMD	2010/01/01	2011/12/31	0			20.000,00	20.000,00	50.000,00			70.000,00	
2.5.1.	04/070110	0111	2009 17	Ações de Comunicação e Marketing	OUTRA		27.4	72.6	DMD	2010/01/01	2012/12/31	3	4.908,00		10.000,00	10.000,00	35.000,00			49.908,00	
2.5.1.	0201/070110	01	2011 2	Equipamento e Mobiliário do Antigo Edifício dos Paços do Concelho e Galeria	OUTRA		27.4	72.6	DMD	2011/01/01	2011/12/31	0			98.500,00	98.500,00				98.500,00	
2.5.1.	04/070115	02	2011 3	Edifício Atelier Oficial complementar ao Centro de Arte - Projecto	OUTRA		20.0	80.0	DMD	2011/01/01	2011/12/31	0			16.000,00	16.000,00				16.000,00	
2.5.1.	04/070115	03	2011 4	Remodelação do Centro Cultural e do Edifício da Hidráulica - Projecto	OUTRA		27.4	72.6	DMD	2011/01/01	2011/12/31	0			10.000,00	10.000,00				10.000,00	
2.5.1.	04/070110	04	2011 5	Mobiliário e Equipamento para o Centro Cultural e Edifício da Hidráulica	OUTRA		27.4	72.6	DMD	2011/01/01	2011/12/31	0			45.000,00	45.000,00				45.000,00	
2.5.1.	04/070115	05	2011 6	Projecto de intervenção na Torre de Menagem do Castelo de Almourol	OUTRA		30.0	70.0	DMD	2011/01/01	2011/12/31	0			30.000,00	30.000,00				30.000,00	
2.5.1.	04/070305	06	2011 7	Intervenção na Torre de Menagem do Castelo de Almourol	EMPREITADA		30.0	70.0	DMD	2011/01/01	2011/12/31	2			150.000,00	45.000,00	105.000,00			150.000,00	
2.5.1.	04/070115	07	2011 9	Conteudos de Musealização	OUTRA		30.0	70.0	DMD	2011/01/01	2012/12/31	0			100.000,00	30.000,00	70.000,00	200.000,00		300.000,00	
2.5.1.	04/070110	08	2011 10	Equipamento para o alojamento temporário de Criadores	OUTRA		27.4	72.6	DMD	2011/01/01	2011/12/31	0			5,00	5,00				5,00	
2.5.2.				Desporto, recreio e lazer									952.465,53	40.186,79	181.010,00	181.010,00	203.500,00		1.377.162,32		
2.5.2.	0803/070101	13	2002 149	Aquisição de terrenos	OUTRA	100.0			DMAF	2010/01/01	2011/12/31	0			5,00	5,00			5,00	5,00	
2.5.2.	0803/070111	03	2010 6	Aquisição de Equipamento	OUTRA	100.0			DMD	2010/01/02	2011/12/31	3	1.568,29	10.115,24	15.000,00	15.000,00			26.683,53		
2.5.2.	0803/070115	05	2005 16	Novas Valências da Piscina de 25 metros	OUTRA	100.0			DMD	2006/01/01	2012/12/31	3	75.889,88	10.500,00	34.000,00	34.000,00	3.500,00		123.889,88		
A TRANSPORTAR ...												3.093.694,12	1.643.635,00	12.287.675,00	10.401.675,00	1.886.000,00	3.328.500,00				20.353.504,12

[Handwritten signatures and initials]

<p>ENTIDADE</p> <p>MUNICÍPIO DE VILA NOVA DA BARQUINHA</p>	<p>PLANO PLURIANUAL DE INVESTIMENTOS</p>	<p>DOTAÇÕES INICIAIS DO ANO 2011</p>
--	--	--------------------------------------

PÁGINA : 5

OBJECTIVO	CÓDIGO DA CLASSIFIC. ECONÓMICA	CÓDIGO/ANO/NÚMERO DO PROJ. ACÇÃO	DESCRIÇÃO	FORMA DE REALIZAÇÃO	FONTE DE FINANCIAMENTO			RESPON SÁVEL	DATAS		EX	REALIZADO		DESPESAS DE INVESTIMENTO (PREVISÃO)								TOTAL PREVISTO
					AC	AA	FC		INICIO	FIN		PAGAM. ATÉ 1-OUT-2010	PAGAM. PREV DE OUT-DEZ	ANO EM CURSO (FINANCIAMENTO)			ANOS SEGUINTE					
														TOTAL	DEFINIDO	NÃO DEFIN	2012	2013	2014	OUTROS		
A TRANSPORTAR ...												3.093.694,12	1.643.635,00	12.287.675,00	10.401.675,00	1.886.000,00	3.328.500,00					20.353.504,12
2.5.2.	0803/070303	02	2007 17	Manutenção de Espaços Desportivos	OUTRA		100.0	DMDS	2011/01/01	2011/12/31	0			5,00	5,00							5,00
2.5.2.	04/07010404	05	2007 22	Campo - Relvado Sintético Municipal e Zona Envolvente	EMPREITADA		30.0	DMD	2009/01/01	2011/12/31	4	413.445,32	1.956,00	2.000,00	2.000,00							417.401,32
2.5.2.		06	2007	Parque Desportivo Atalaia									5.880,00	15.000,00	15.000,00						20.880,00	
2.5.2.	04/070115	0601	2007 24	Projecto de Arranjos Exteriores	OUTRA		100.0	DMD	2009/01/01	2011/12/31	4		5.880,00	15.000,00	15.000,00							20.880,00
2.5.2.	04/07010404	01	2009 1	Remodelação Balneários e construção Bancadas do Campo de Jogos Atalaia	EMPREITADA		30.0	DMD	2009/01/01	2010/12/31	4	461.562,04	11.735,55	75.000,00	75.000,00							548.297,59
2.5.2.	0803/07010302	01	2010 5	Piscina do Zêzere - Reparação	EMPREITADA		100.0	DMMERU	2010/01/01	2011/12/31	0			20.000,00	20.000,00							20.000,00
2.5.2.	04/07010404	01	2011 11	Arranjos Exteriores do Campo Futebol Municipal	EMPREITADA		100.0	DMD	2011/01/01	2012/12/31	0			20.000,00	20.000,00		200.000,00					220.000,00
2.5.3.				Outras actividades cívicas e religiosas								207,18	664,59	1.000,00	1.000,00							1.871,77
2.5.3.	04/07010411	01	2005 12	Cemitério Municipal/Beneficiação Funções económicas	EMPREITADA		100.0	DMD	2010/01/01	2011/12/31	3	207,18	664,59	1.000,00	1.000,00							1.871,77
3.				Agricultura, pecuária, silvicultura, caça e pesca								1.481.424,63	468.775,10	2.756.159,80	2.476.159,80	280.000,00	1.154.000,00	23.000,00	23.000,00	42.500,00		5.948.859,53
3.1.				GABINETE INTERMUNICIPAL PREVENÇÃO FOGOS FLORESTAIS										20.005,00	20.005,00							20.005,00
3.1.		01	2009											20.005,00	20.005,00							20.005,00
3.1.	0302/070111	0101	2009 2	Equipamento	OUTRA	70.0	30.0	DMAF	2011/01/01	2011/12/31	0			6.000,00	6.000,00							6.000,00
3.1.	0302/070106	0102	2009 3	Aquisição viatura	OUTRA			DMAF	2011/01/01	2011/12/31	0			5,00	5,00							5,00
3.1.	0604/070301	0103	2009 18	Limpeza bermas	ADM. DIR.	70.0	30.0	DMMERU	2011/01/01	2011/12/31	0			14.000,00	14.000,00							14.000,00
3.2.				Indústria e energia										60.010,00	60.010,00							60.010,00
3.2.	04/070115	05	2008 8	Projecto base ampliação Parque Empresarial de VNB	OUTRA		100.0	DMD	2011/01/01	2011/12/31	0			15.000,00	15.000,00							15.000,00
3.2.	04/07010413	06	2008 9	Obra ampliação do Parque Empresarial de VNB	EMPREITADA		30.0	DMD	2011/01/01	2011/12/31	0			5,00	5,00							5,00
3.2.		02	2007	Centro de Apoio à Actividade Empresarial e Ninho de Empresas										45.005,00	45.005,00							45.005,00
3.2.	04/070115	0201	2007 27	Projecto obra	OUTRA		100.0	DMD	2011/01/01	2011/12/31	0			45.000,00	45.000,00							45.000,00
3.2.	04/07010307	0202	2007 28		EMPREITADA		30.0	DMD	2011/01/01	2011/12/31	0			5,00	5,00							5,00
3.3.				Transportes e comunicações								1.465.764,13	424.902,50	2.186.144,80	2.186.144,80		554.000,00	23.000,00	23.000,00	42.500,00		4.719.311,43
3.3.1.				Transportes rodoviários								1.465.764,13	424.902,50	2.186.144,80	2.186.144,80		554.000,00	23.000,00	23.000,00	42.500,00		4.719.311,43
3.3.1.	04/07010401	05	2002 121	Transformação em arruamento do troço da E.N.3-Barquinha	EMPREITADA		20.0	DMD	2008/01/01	2011/12/31	3	782.477,68	61.354,10	1.500.000,00	1.500.000,00		500.000,00					2.843.831,78
3.3.1.	04/070101	10	2002 126	Aquisição de terrenos	OUTRA		100.0	DMAF	2011/01/01	2011/12/31	0	31.737,60		5,00	5,00							31.742,60
3.3.1.	04/07010401	32	2002 128	Beneficiação de Estradas e Arruamentos do Concelho	EMPREITADA		100.0	DMD	2009/01/01	2011/12/31	4	361.489,51	314.114,99	300.000,00	300.000,00							975.604,50
3.3.1.	04/07010401	33	2010 7	Reabilitação da Estrada de Vale de Seixo	EMPREITADA		100.0	DMD	2010/01/01	2011/12/31	0			220.000,00	220.000,00							220.000,00
3.3.1.	04/07010408	36	2002 130	Aquisição/reparação de sinalização/mobiliário urbano	OUTRA		100.0	DMD	2008/01/01	2011/12/31	4	16.407,71	15.205,66	25.000,00	25.000,00							56.613,37
3.3.1.	04/070115	58	2004 11	Projectos de execução de arruamentos no Concelho	OUTRA		100.0	DMD	2009/01/01	2011/12/31	3	22.824,00		5,00	5,00							22.829,00
A TRANSPORTAR ...												5.183.845,16	2.054.545,89	14.545.705,00	12.659.705,00	1.886.000,00	4.028.500,00					25.812.596,05

ENTIDADE MUNICÍPIO DE VILA NOVA DA BARQUINHA	PLANO PLURIANUAL DE INVESTIMENTOS	DOTAÇÕES INICIAIS DO ANO 2011
---	-----------------------------------	----------------------------------

PÁGINA : 6

OBJECTIVO	CÓDIGO DA CLASSIFIC. ECONÓMICA	CÓDIGO/ANO/NUMERO DO PROJ. ACÇÃO	DESCRIÇÃO	FORMA DE REALIZAÇÃO	FONTE DE FINANCIAMENTO			RESPON SÁVEL	DATAS		EX	REALIZADO		DESPESAS DE INVESTIMENTO (PREVISÃO)								TOTAL PREVISTO
					AC	AA	FC		INICIO	FIM		PAGAM. ATÉ 1-OUT-2010	PAGAM. PREV DE OUT-DEZ	ANO EM CURSO (FINANCIAMENTO)			ANOS SEGUINTE					
														TOTAL	DEFINIDO	NÃO DEFIN	2012	2013	2014	OUTROS		
A TRANSPORTAR ...												5.183.845,16	2.054.545,89	14.545.705,00	12.659.705,00	1.886.000,00	4.028.500,00					25.812.596,05
3.3.1.	04/070101	61	2008 10	Aquisição de terrenos junto à Igreja Matriz e Cemitério de Atalaia	OUTRA		100.0		DMAF	2008/01/01	2011/12/31	4	102.384,00		33.274,80	33.274,80						135.658,80
3.3.1.		01	2002	Aquisição viaturas e máquinas									145.586,14	33.731,21	84.860,00	84.860,00		31.000,00				295.177,35
3.3.1.	04/070106	0105	2004 4	Viaturas ligeiras-Kangoo	OUTRA		100.0		DMD	2009/01/01	2011/12/31	4	12.295,48	1.172,64	7.100,00	7.100,00						20.568,12
3.3.1.	04/070106	0106	2003 48	Reparação de viaturas	OUTRA		100.0		DMD	2009/01/01	2011/12/31	3	66.699,91	26.451,43	40.000,00	40.000,00						133.151,34
3.3.1.	04/070106	0107	2003 56	Viatura de limpeza urbana	OUTRA		100.0		DMD	2011/01/01	2011/12/31	0			5,00	5,00						5,00
3.3.1.	04/070205	0108	2003 57	Autocarro de passageiros	OUTRA		100.0		DMD	2003/01/01	2012/12/31	4	66.590,75	6.107,14	37.750,00	37.750,00		31.000,00				141.447,89
3.3.1.	04/070106	0110	2003 59	Ligeiro de passageiros de 9 lugares	OUTRA		100.0		DMD	2011/01/01	2011/12/31	0			5,00	5,00						5,00
3.3.1.	04/070106	01	2010 8	Viaturas Ligeiras	OUTRA		100.0		DMD	2010/01/01	2011/12/31	0	2.857,49	496,54	3.000,00	3.000,00		3.000,00	3.000,00	3.000,00	2.500,00	17.854,03
3.3.1.	04/070106	01	2011 12	Viatura RSU	OUTRA		100.0		DMMERU	2011/08/01	2016/08/01	0			20.000,00	20.000,00		20.000,00	20.000,00	20.000,00	40.000,00	120.000,00
3.4.				Comércio e turismo									15.660,50	43.872,60	490.000,00	210.000,00	280.000,00	600.000,00				1.149.533,10
3.4.2.				Turismo									15.660,50	43.872,60	490.000,00	210.000,00	280.000,00	600.000,00				1.149.533,10
3.4.2.		01	2002	Parque Almouro1									15.600,00	20.444,52	455.000,00	175.000,00	280.000,00	600.000,00				1.091.044,52
3.4.2.	0806/070101	0101	2002 93	Aquisição de terrenos	OUTRA		100.0		DMAF	2011/01/01	2011/12/31	0			25.000,00	25.000,00						25.000,00
3.4.2.	0806/070115	0102	2002 94	Projectos - Parque Almouro1	OUTRA		100.0		DMD	2010/01/01	2011/12/31	3	12.000,00	18.044,52	30.000,00	30.000,00						60.044,52
3.4.2.	0806/070303	0108	2002 100	Percursos Ribeirinhos	EMPREITADA		40.0	60.0	DMD	2010/01/01	2011/12/31	1	3.600,00		2.400,00	400.000,00	120.000,00	280.000,00	600.000,00			1.006.000,00
3.4.2.	0806/070303	04	2003 61	Zona Envolvente ao Castelo de Almouro1 - 2ª fase - Arranjos Paisagísticos, Iluminação, Cais Almouro1 e Rampas	EMPREITADA		100.0		DMD	2010/01/01	2011/12/31	4		23.428,08	25.000,00	25.000,00						48.428,08
3.4.2.	0806/07010408	11	2003 63	Sinalização Turística do Concelho	OUTRA		100.0		DMD	2010/01/01	2011/12/31	3	60,50		10.000,00	10.000,00						10.060,50
TOTAL GERAL ...												5.450.333,29	2.132.646,24	15.176.839,80	13.010.839,80	2.166.000,00	4.682.500,00	23.000,00	23.000,00	42.500,00	27.530.819,33	

FASES DE EXECUÇÃO

- 0 - NÃO INICIADA
- 1 - COM PROJECTO TÉCNICO
- 2 - ADJUDICADA
- 3 - EXECUÇÃO FÍSICA ATÉ 50%
- 4 - EXECUÇÃO FÍSICA SUPERIOR A 50%
- 9 - CONCLUÍDA

O PRESIDENTE DO ÓRGÃO EXECUTIVO
Em ___ de _____ de _____

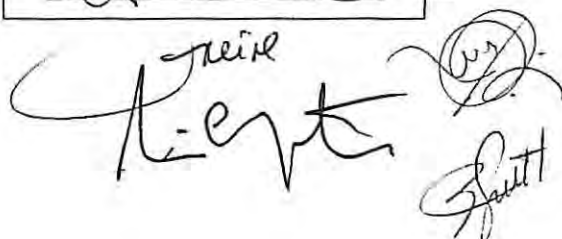

ASSEMBLEIA MUNICIPAL DE VILA NOVA DA BARQUINHA
A _____ em _____ de _____
Por maioria/unanimidade na sessão de 26/10/2010
Votos a favor _____ (12)
Votos contra _____ (6)
Abstenções _____ (0)

ENTIDADE MUNICÍPIO DE VILA NOVA DA BARQUINHA	RESUMO DO PLANO PLURIANUAL DE INVESTIMENTOS	DOTAÇÕES INICIAIS DO ANO 2011
---	---	----------------------------------

PÁGINA : 1

OBJECTIVO	DESCRIÇÃO	REALIZADO		DESPESAS (PREVISÃO)							TOTAL PREVISTO
		PAGAM. ATÉ 1-OUT-2010	PAGAM. PREV DE OUT-DEZ	ANO EM CURSO (FINANCIAMENTO)			ANOS SEGUINTE				
				TOTAL	DEFINIDO	NÃO DEFIN	2012	2013	2014	OUTROS	
01	Educação	2.550.688,89	1.419.385,27	7.940.620,00	6.940.620,00	1.000.000,00	900.000,00				12.810.694,16
0101	Educação Pré-Escolar 1º Ciclo	1.718.474,60	955.502,40	4.101.000,00	3.701.000,00	400.000,00					6.774.977,00
0102	Ensino Básico 2º e 3º Ciclos	832.214,29	463.882,87	3.810.010,00	3.210.010,00	600.000,00	900.000,00				6.006.107,16
0103	Aquisição de terrenos			5,00	5,00						5,00
0104	Estudos e Projectos			29.605,00	29.605,00						29.605,00
02	Cultura Desporto e Tempos Livres	968.459,43	104.067,49	2.723.020,00	2.443.020,00	280.000,00	708.500,00				4.504.046,92
0201	Cultura	15.993,90	63.880,70	2.542.010,00	2.262.010,00	280.000,00	505.000,00				3.126.884,60
0202	Juventude e Tempos Livres	952.465,53	40.186,79	181.010,00	181.010,00		203.500,00				1.377.162,32
04	Saúde		19.995,25	242.000,00	77.000,00	165.000,00	960.000,00				1.221.995,25
0401	Edifícios		19.995,25	242.000,00	77.000,00	165.000,00	960.000,00				1.221.995,25
05	Reabilitação e Planeamento Urbanístico	125.438,32	59.394,20	760.510,00	760.510,00						945.342,52
0501	Habituação	45.215,54	90,84	240.020,00	240.020,00						285.326,38
0502	Planeamento Urbanístico	7.800,00	51.014,48	462.970,00	462.970,00						521.784,48
0503	Iluminação pública	2.724,99	1.037,82	5.000,00	5.000,00						8.762,81
0504	Urbanização			15,00	15,00						15,00
0505	Edifícios camararios	69.697,79	7.251,06	52.505,00	52.505,00						129.453,85
06	Saneamento	25.632,19	12.182,39	303.005,00	118.005,00	185.000,00	960.000,00				1.300.819,58
0601	Rede de esgotos	21.492,19	7.001,99	263.005,00	98.005,00	165.000,00	960.000,00				1.251.499,18
0602	Resíduos Sólidos	4.140,00	5.180,40	40.000,00	20.000,00	20.000,00					49.320,40
07	Segurança e Ordem Pública			5,00	5,00						5,00
0701	Protecção civil e luta contra incêndios			5,00	5,00						5,00
08	AGUA	83.237,79	60.533,41	600.020,00	320.020,00	280.000,00	600.000,00				1.343.791,20
0801	Abastecimento de Agua	67.577,29	16.660,81	50.010,00	50.010,00						134.248,10
0803	Turismo	15.660,50	43.872,60	490.000,00	210.000,00	280.000,00	600.000,00				1.149.533,10
0807	Indústria			60.010,00	60.010,00						60.010,00
09	Transportes e Comunicações	1.465.764,13	424.902,50	2.186.144,80	2.186.144,80		554.000,00	23.000,00	23.000,00	42.500,00	4.719.311,43
0901	Rede Viária e Sinalização	1.317.320,50	390.674,75	2.078.284,80	2.078.284,80		500.000,00				4.286.280,05
0902	Transportes Rodoviários	148.443,63	34.227,75	107.860,00	107.860,00		54.000,00	23.000,00	23.000,00	42.500,00	433.031,38
10	Protecção do meio ambiente e conservação da natureza	124.471,91	5.363,10	347.510,00	91.510,00	256.000,00					477.345,01
1001	Parques e jardins	124.471,91	5.363,10	347.510,00	91.510,00	256.000,00					477.345,01
11	Informática	106.433,45	26.158,04	53.000,00	53.000,00						185.591,49
1101	Informatização dos Serviços	106.433,45	26.158,04	53.000,00	53.000,00						185.591,49
25	Cemitérios	207,18	664,59	1.000,00	1.000,00						1.871,77
26	Prevenção Fogos Florestais			20.005,00	20.005,00						20.005,00
TOTAL GERAL		5.450.333,29	2.132.646,24	15.176.839,80	13.010.839,80	2.166.000,00	4.682.500,00	23.000,00	23.000,00	42.500,00	27.530.819,33

[Handwritten signatures and initials]

PLANO DE ACTIVIDADES MUNICIPAIS 2011

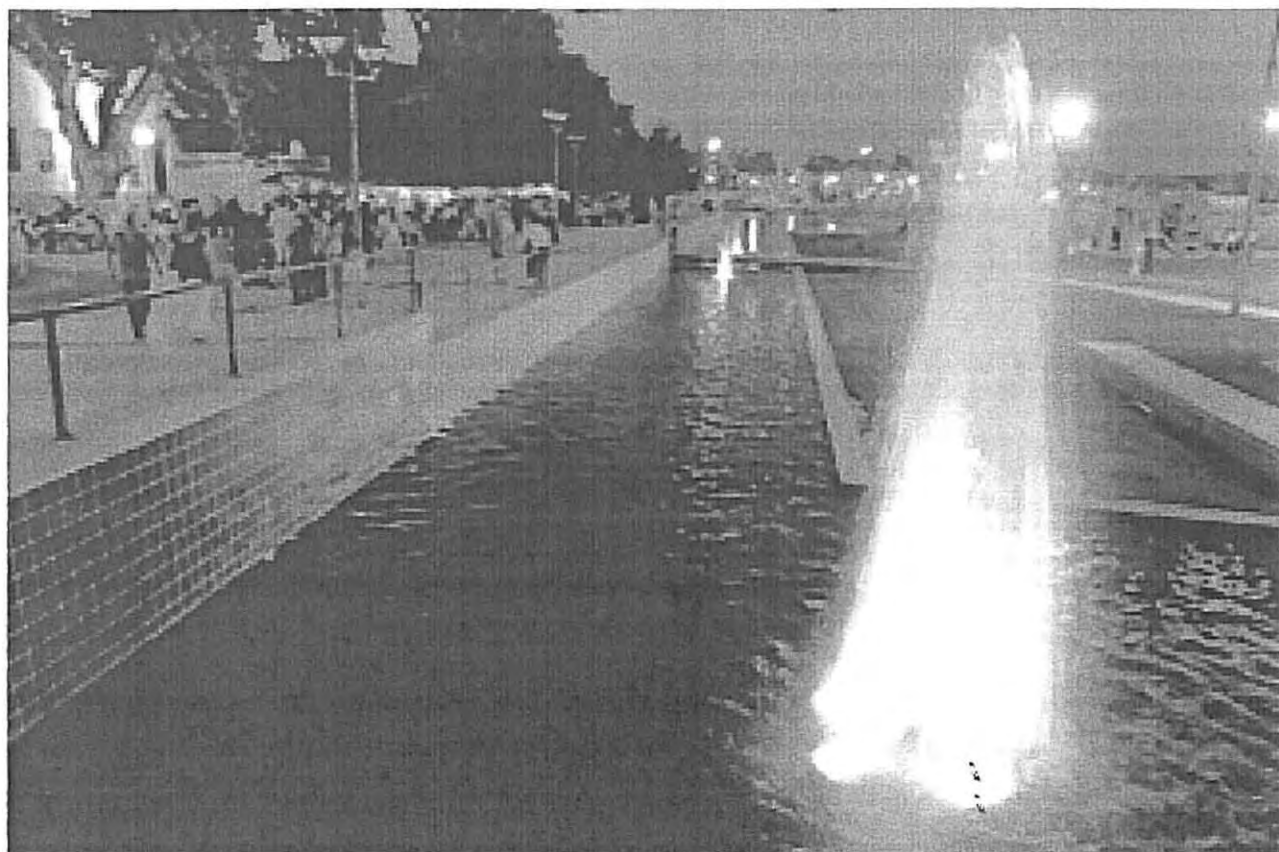

<p>ENTIDADE</p> <p>MUNICÍPIO DE VILA NOVA DA BARQUINHA</p>	<p>PLANO DE ACTIVIDADES MUNICIPAL</p>	<p>DOTAÇÕES INICIAIS DO ANO 2011</p>
--	---------------------------------------	--------------------------------------

PÁGINA : 1

OBJECTIVO	CÓDIGO DA CLASSIFIC. ECONÓMICA	CÓDIGO/ANO/NÚMERO DO PROJ. ACÇÃO	DESCRIÇÃO	FORMA DE REALIZAÇÃO	FONTE DE FINANCIAMENTO			RESPON SÁVEL	DATAS		EX	REALIZADO		DESPESAS (PREVISÃO)								TOTAL PREVISTO
					AC	AA	FC		INÍCIO	FIM		PAGAM. ATÉ 1-OUT-2010	PAGAM. PREV DE OUT-DEZ	ANO EM CURSO (FINANCIAMENTO)			ANOS SEGUINTE					
														TOTAL	DEFINIDO	NÃO DEFIN	2012	2013	2014	OUTROS		
1.			Funções gerais									217.189,98		247.005,00	247.005,00						464.194,98	
1.1.			Serviços gerais de administração pública									153.332,62		160.000,00	160.000,00						313.332,62	
1.1.1.			Administração geral									153.332,62		160.000,00	160.000,00						313.332,62	
1.1.1.		01	2004	ENERGIA ELÉCTRICA								153.332,62		160.000,00	160.000,00						313.332,62	
1.1.1.	0201/020201	0101	2007 38	Iluminação Pública	OUTRA	100.0		DMAF	2011/01/01	2011/12/31		153.332,62		160.000,00	160.000,00						313.332,62	
1.2.			Segurança e ordem públicas									63.857,36		87.005,00	87.005,00						150.862,36	
1.2.1.			Protecção civil e luta contra incêndios									63.857,36		87.005,00	87.005,00						150.862,36	
1.2.1.	0201/080701	01	2007 39	Apoio à Vertente Operativa	OUTRA	100.0		DMAF	2011/01/01	2011/12/31	0	58.450,00		80.000,00	80.000,00						138.450,00	
1.2.1.	0201/080701	01	2007 5	Aquisição Equipamento Operacional AMBVNB	OUTRA	100.0		EXECUTIVO	2011/01/01	2011/12/31				5,00	5,00						5,00	
1.2.1.	0201/010309	01	2007 11	Seguros dos Bombeiros de Voluntários de Vila Nova da Barquinha	OUTRA	100.0		Executivo	2011/01/01	2011/12/31		5.407,36		7.000,00	7.000,00						12.407,36	
2.			Funções sociais									1.117.456,53	454.551,69	1.813.670,00	1.813.670,00						3.385.678,22	
2.1.			Educação									100.707,38	56.865,96	238.010,00	238.010,00						395.583,34	
2.1.2.			Serviços auxiliares de ensino									41.771,84	38.290,49	164.010,00	164.010,00						244.072,33	
2.1.2.	0801/040701	01	2008 20	Protocolos com Universidade de Aveiro	OUTRA	100.0		DMDS	2011/01/01	2011/12/31	0			3.000,00	3.000,00						3.000,00	
2.1.2.	0801/020210	01	2007 37	Transportes Escolares 2.º e 3.º Ciclos e Secundário	OUTRA	100.0		DMDS	2011/01/01	2011/12/31	0	21.765,91	28.623,07	60.000,00	60.000,00						110.388,98	
2.1.2.		01	2006	Jardins de Infância								20.005,93	5.417,43	28.005,00	28.005,00						53.428,36	
2.1.2.		0102	2006	Jardins de Infância								20.005,93	5.417,43	28.005,00	28.005,00						53.428,36	
2.1.2.	0801/040701	010201	2006 5	Protocolos com Associações de Pais	OUTRA	100.0		DMDS	2010/01/01	2010/12/31	0			5,00	5,00						5,00	
2.1.2.	0801/020120	010202	2006 6	Material de Apoio	OUTRA	100.0		DMDS	2011/01/01	2011/12/31	0			2.000,00	2.000,00						2.000,00	
2.1.2.	0801/020105	010203	2006 7	Refeições Confeccionadas	OUTRA	75.0	25.0	DMDS	2011/01/01	2011/12/31		19.582,57	5.417,43	25.000,00	25.000,00						50.000,00	
2.1.2.	0801/040701	010204	2006 8	Protocolos com Agrupamentos	OUTRA	100.0		DMDS	2011/01/01	2011/12/31		423,36		1.000,00	1.000,00						1.423,36	
2.1.2.	0801/040701	01	2009 1	Apoio a Actividades Pedagógicas	OUTRA	100.0		DMDS	2011/01/01	2011/12/31			4.249,99	1.000,00	1.000,00						5.249,99	
A TRANSPORTAR ...												258.961,82	38.290,49	339.010,00	339.010,00						636.262,31	

[Handwritten signature]

[Handwritten signature]

<p>ENTIDADE</p> <p>MUNICÍPIO DE VILA NOVA DA BARQUINHA</p>	<p>PLANO DE ACTIVIDADES MUNICIPAL</p>	<p>DOTAÇÕES INICIAIS DO ANO 2011</p>
--	---------------------------------------	--------------------------------------

PÁGINA : 2

OBJECTIVO	CÓDIGO DA CLASSIFIC. ECONÓMICA	CÓDIGO/ANO/NUMERO DO PROJ. ACÇÃO	DESCRIÇÃO	FORMA DE REALIZAÇÃO	FONTE DE FINANCIAMENTO			RESPON SÁVEL	DATAS		EX	REALIZADO		DESPESAS (PREVISÃO)								TOTAL PREVISTO
					AC	AA	FC		INICIO	FIM		PAGAM. ATÉ 1-OUT-2010	PAGAM. PREV DE OUT-DEZ	ANO EM CURSO (FINANCIAMENTO)			ANOS SEGUINTE					
														TOTAL	DEFINIDO	NÃO DEFIN	2012	2013	2014	OUTROS		
A TRANSPORTAR ...													258.961,82	38.290,49	339.010,00	339.010,00						636.262,31
2.1.2.		01	2011	PRIMEIRO CICLO										72.005,00	72.005,00					72.005,00		
2.1.2.	0801/040701	0101	2011 21	Refeições - Protocolos Associações de Pais	OUTRA	75.0	25.0	DMDS	2011/01/01	2011/12/31				50.000,00	50.000,00					50.000,00		
2.1.2.	0801/040701	0102	2011 22	Protocolos Associações de Pais / Actividades	OUTRA	75.0	25.0	DMDS	2011/01/01	2011/12/31				12.000,00	12.000,00					12.000,00		
2.1.2.	0801/040701	0103	2011 23	Apoio Pedagógico e Cultural - Agrupamentos	OUTRA		100.0	DMDS	2011/01/01	2011/12/31				2.000,00	2.000,00					2.000,00		
2.1.2.	0801/020105	0104	2011 24	Aquisição de serviços / Refeições		75.0	25.0	DMDS	2011/01/01	2011/12/31				5,00	5,00					5,00		
2.1.2.	0801/040701	0105	2011 25	Apoio a Actividades Pedagógicas	OUTRA		100.0	DMDS	2011/01/01	2011/12/31				3.000,00	3.000,00					3.000,00		
2.1.2.	0801/040701	0106	2011 26	Escola Municipal de Futebol	OUTRA		100.0	DMDS	2011/01/01	2011/12/31				5.000,00	5.000,00					5.000,00		
2.1.3.				Actividades de Enriquecimento Curricular								58.935,54	18.575,47	74.000,00	74.000,00					151.511,01		
2.1.3.		01	2007	ACTIVIDADES ENRIQUECIMENTO CURRICULAR								58.935,54	18.575,47	74.000,00	74.000,00					151.511,01		
2.1.3.	0801/020220	0101	2007 19	Língua Inglesa	OUTRA	100.0		DMDS	2011/01/01	2011/12/31		26.015,04	8.767,44	29.500,00	29.500,00					64.282,48		
2.1.3.	0801/040701	0102	2007 20	Actividade Musical	OUTRA	100.0		DMDS	2011/01/01	2011/12/31		14.800,00	5.500,00	18.500,00	18.500,00					38.800,00		
2.1.3.	0801/020220	0103	2007 21	Actividade Desportiva	OUTRA	100.0		DMDS	2011/01/01	2011/12/31		18.120,50	4.308,03	26.000,00	26.000,00					48.428,53		
2.2.				Saúde								120,00		2.000,00	2.000,00					2.120,00		
2.2.1.				Serviços individuais de saúde								120,00		2.000,00	2.000,00					2.120,00		
2.2.1.	0804/020121	01	2006 73	Ações de Sensibilização e de Divulgação	OUTRA		100.0	DMDS	2011/01/01	2011/12/31		120,00		2.000,00	2.000,00					2.120,00		
2.3.				Segurança e acção sociais								269.945,28	93.032,10	420.650,00	420.650,00					783.627,38		
2.3.1.				Segurança social								266.478,35	91.967,18	347.800,00	347.800,00					706.245,53		
2.3.1.		01	2006	Caixa Geral de Aposentações								178.136,20	65.059,71	222.250,00	222.250,00					465.445,91		
2.3.1.	0201/0103050201	0101	2006 35	Executivo Municipal	OUTRA		100.0	DMAF	2011/01/01	2011/12/31		15.004,99	4.501,00	19.000,00	19.000,00					38.505,99		
2.3.1.	0301/0103050201	0102	2006 36	DMAF - Serviços de Finanças e Contabilidade	OUTRA		100.0	DMAF	2011/01/01	2011/12/31		10.996,63	3.433,37	15.500,00	15.500,00					29.930,00		
2.3.1.	0302/0103050201	0103	2006 37	DMAF - Serviços Administrativos	OUTRA		100.0	DMAF	2011/01/01	2011/12/31		10.289,17	2.610,83	9.700,00	9.700,00					22.600,00		
A TRANSPORTAR ...													354.308,15	67.411,16	531.215,00	531.215,00					952.934,31	

OBJECTIVO	CÓDIGO DA CLASSIFIC. ECONÓMICA	CÓDIGO/ANO/NÚMERO DO PROJ. ACÇÃO	DESCRIÇÃO	FORMA DE REALIZAÇÃO	FONTE DE FINANCIAMENTO			RESPON SÁVEL	DATAS		EX	REALIZADO		DESPESAS (PREVISÃO)								TOTAL PREVISTO
					AC	AA	FC		INÍCIO	FIM		PAGAM. ATÉ 1-OUT-2010	PAGAM. PREV DE OUT-DEZ	ANO EM CURSO (FINANCIAMENTO)			ANOS SEGUINTE					
														TOTAL	DEFINIDO	NÃO DEFIN	2012	2013	2014	OUTROS		
									A TRANSPORTAR ...			354.308,15	67.411,16	531.215,00	531.215,00						952.934,31	
2.3.1.	0303/0103050201	0104	2006 38	DMAF - Serviço de Pessoal	OUTRA		100.0	DMAF	2010/01/01	2010/12/31		3.047,60	952,40	3.950,00	3.950,00						7.950,00	
2.3.1.	0304/0103050201	0105	2006 39	DMAF - Serviço de Informática	OUTRA		100.0	DMAF	2010/01/01	2010/12/31		1.925,90	674,10	2.550,00	2.550,00						5.150,00	
2.3.1.	0305/0103050201	0106	2006 40	DMAF - Tesouraria	OUTRA		100.0	DMAF	2011/01/01	2011/12/31		3.109,88	1.390,12	3.800,00	3.800,00						8.300,00	
2.3.1.	04/0103050201	0107	2006 41	DMO	OUTRA		100.0	DMAF	2011/01/01	2011/12/31		8.451,80	3.548,12	9.500,00	9.500,00						21.499,92	
2.3.1.	05/0103050201	0108	2006 42	DMU	OUTRA		100.0	DMAF	2011/01/01	2011/12/31		20.585,28	7.414,72	25.500,00	25.500,00						53.500,00	
2.3.1.	0601/0103050201	0109	2006 43	DMMERU - Obras/Oficinas	OUTRA		100.0	DMAF	2011/01/01	2011/12/31		8.383,65	2.616,35	9.750,00	9.750,00						20.750,00	
2.3.1.	0602/0103050201	0110	2006 44	DMMERU - Serviços de Água e Abastecimento	OUTRA		100.0	DMAF	2011/01/01	2011/12/31		4.678,95	1.521,05	7.850,00	7.850,00						14.050,00	
2.3.1.	0603/0103050201	0111	2006 45	DMMERU - Saneamento	OUTRA		100.0	DMAF	2011/01/01	2011/12/31		5.636,01	1.763,99	7.300,00	7.300,00						14.700,00	
2.3.1.	0604/0103050201	0112	2006 46	DMMERU - Salubridade/Higiene Urbana	OUTRA		100.0	DMAF	2011/01/01	2011/12/31		5.245,44	1.654,56	6.800,00	6.800,00						13.700,00	
2.3.1.	0605/0103050201	0113	2006 47	DMMERU - Cemitério	OUTRA		100.0	DMAF	2011/01/01	2011/12/31		1.291,52	408,48	1.700,00	1.700,00						3.400,00	
2.3.1.	0606/0103050201	0114	2006 48	DMMERU - Trânsito e Iluminação Pública	OUTRA		100.0	DMAF	2011/01/01	2011/12/31		9.272,93	2.927,07	12.000,00	12.000,00						24.200,00	
2.3.1.	0607/0103050201	0115	2006 49	DMMERU - Serviços Administrativos	OUTRA		100.0	DMAF	2011/01/01	2011/12/31		7.049,32	2.950,68	9.750,00	9.750,00						19.750,00	
2.3.1.	0801/0103050201	0117	2006 51	DMDS - Educação	OUTRA		100.0	DMAF	2011/01/01	2011/12/31		44.922,04	18.277,96	54.600,00	54.600,00						117.800,00	
2.3.1.	0802/0103050201	0118	2006 52	DMDS - Cultura	OUTRA		100.0	DMAF	2011/01/01	2011/12/31		8.527,51	5.672,49	11.750,00	11.750,00						25.950,00	
2.3.1.	0803/0103050201	0119	2006 53	DMDS - Desporto	OUTRA		100.0	DMAF	2011/01/01	2011/12/31		7.211,90	2.248,10	8.250,00	8.250,00						17.710,00	
2.3.1.	0806/0103050201	0120	2006 54	DMDS - Turismo	OUTRA		100.0	DMAF	2011/01/01	2011/12/31		2.505,68	494,32	3.000,00	3.000,00						6.000,00	
2.3.1.		02	2006	Segurança Social - Regime Geral Função Pública								67.767,73	20.428,42	93.200,00	93.200,00						181.396,15	
2.3.1.	0201/0103050202	0201	2006 55	Executivo Municipal	OUTRA		100.0	DMAF	2010/01/01	2010/12/31		10.151,59	3.100,00	12.000,00	12.000,00						25.251,59	
2.3.1.	0302/0103050202	0203	2006 57	DMAF - Serviços Administrativos	OUTRA		100.0	DMAF	2011/01/01	2011/12/31		6.194,74	1.858,42	8.400,00	8.400,00						16.453,16	
2.3.1.	04/0103050202	0204	2010 14	DMO	OUTRA		100.0	DMAF	2011/01/01	2011/12/31				3.200,00	3.200,00						3.200,00	
2.3.1.	05/0103050202	0205	2006 59	DMU	OUTRA		100.0	DMAF	2011/01/01	2011/12/31		3.544,00	1.100,00	4.200,00	4.200,00						8.844,00	
2.3.1.	0604/0103050202	0209	2006 63	DMMERU - Salubridade/Higiene Urbana	OUTRA		100.0	DMAF	2011/01/01	2011/12/31		8.331,92	2.500,00	11.200,00	11.200,00						22.031,92	
									A TRANSPORTAR ...			524.375,81	130.484,09	748.265,00	748.265,00						1.403.124,90	

ENTIDADE MUNICÍPIO DE VILA NOVA DA BARQUINHA	PLANO DE ACTIVIDADES MUNICIPAL	DOTAÇÕES INICIAIS DO ANO 2011
---	--------------------------------	----------------------------------

PÁGINA : 4

OBJECTIVO	CÓDIGO DA CLASSIFIC. ECONÓMICA	CÓDIGO/ANO/NUMERO DO PROJ. ACÇÃO	DESCRIÇÃO	FORMA DE REALIZAÇÃO	FONTE DE FINANCIAMENTO			RESPON SÁVEL	DATAS		EX	REALIZADO		DESPESAS (PREVISÃO)								TOTAL PREVISTO
					AC	AA	FC		INICIO	FIM		PAGAM. ATÉ 1-OUT-2010	PAGAM. PREV DE OUT-DEZ	ANO EM CURSO (FINANCIAMENTO)			ANOS SEQUINTE					
														TOTAL	DEFINIDO	NÃO DEFIN	2012	2013	2014	OUTROS		
A TRANSPORTAR ...												524.375,81	130.484,09	748.265,00	748.265,00						1.403.124,90	
2.3.1.	0802/0103050202	0211	2010 6	DMDS - Cultura	OUTRA		100.0		DMAF	2011/01/01	2011/12/31	0	2.395,73	720,00	3.200,00	3.200,00					6.315,73	
2.3.1.	0801/0103050202	0212	2006 66	DMDS - Educação	OUTRA		100.0		DMAF	2011/01/01	2011/12/31	0	37.149,75	11.150,00	51.000,00	51.000,00					99.299,75	
2.3.1.		03	2010	Segurança Social - Regime Geral									16.789,22	5.343,49	26.400,00	26.400,00					48.532,71	
2.3.1.	0301/0103050202	0302	2010 4	DMAF - Serviços de Finanças e Contabilidade	OUTRA		100.0		DMAF	2011/01/01	2011/12/31	0	5.645,62	1.954,38	7.400,00	7.400,00					15.000,00	
2.3.1.	0601/0103050202	0309	2010 15	DMMERU - obras/Oficinas	OUTRA		100.0		DMAF	2011/01/01	2011/12/31		2.725,03	820,00	4.350,00	4.350,00					7.895,03	
2.3.1.	0605/0103050202	0313	2010 16	DMMERU - Cemitério	OUTRA		100.0		DMAF	2011/01/01	2011/12/31		2.543,71	765,00	3.200,00	3.200,00					6.508,71	
2.3.1.	0607/0103050202	0315	2010 17	DMMERU - Serviços Administrativos	OUTRA		100.0		DMAF	2011/01/01	2011/12/31	0	1.071,20	325,00	1.400,00	1.400,00					2.796,20	
2.3.1.	0803/0103050202	0318	2010 18	DMDS - Desporto	OUTRA		100.0		DMAF	2010/01/01	2010/12/31		2.363,77	710,00	2.850,00	2.850,00					5.923,77	
2.3.1.	0804/0103050202	0319	2010 12	DMDS - Saude e Solidariedade Social	OUTRA		100.0		DMAF	2011/01/01	2011/12/31	0			4.100,00	4.100,00					4.100,00	
2.3.1.	0303/0103050202	0321	2010 5	DMAF - SRH	OUTRA		100.0		DMAF	2010/01/01	2010/12/31	0	2.439,89	769,11	3.100,00	3.100,00					6.309,00	
2.3.1.	0304/0103050202	01	2010 7	DMAF - INFORMÁTICA	OUTRA		100.0		DMAF	2011/01/01	2011/12/31	0	3.785,20	1.135,56	3.500,00	3.500,00					8.420,76	
2.3.1.	0602/0103050202	01	2011 13	DMMERU - Serviços de Agua e Abastecimento	OUTRA		100.0		DMAF	2011/01/01	2011/12/31	0			1.250,00	1.250,00					1.250,00	
2.3.1.	0606/0103050202	02	2011 14	DMMERU - Trânsito e Iluminação Publica	OUTRA		100.0		DMAF	2011/01/01	2011/12/31	0			1.200,00	1.200,00					1.200,00	
2.3.2.				Acção social									3.466,93	1.064,92	72.850,00	72.850,00					77.381,85	
2.3.2.		01	2004	Santa Casa da Misericórdia											13.300,00	13.300,00					13.300,00	
2.3.2.	0804/050703	0101	2004 93	Empresa de Inserção Social - Apoio ao Funcionamento	OUTRA		100.0		DMDS	2011/01/01	2011/12/31				13.300,00	13.300,00					13.300,00	
2.3.2.		01	2007	Actividades Apoio Terceira Idade									475,00	375,00	7.500,00	7.500,00					8.350,00	
2.3.2.	0802/020220	0101	2007 32	Actividades de Apoio à Terceira Idade	OUTRA		100.0		DMDS	2011/01/01	2011/12/31	0	475,00	375,00	7.500,00	7.500,00					8.350,00	
2.3.2.		01	2008	Comissão de Protecção de Crianças e Jovens									2.591,93	689,92	8.050,00	8.050,00					11.331,85	
2.3.2.	0804/010107	0101	2008 10	Apoio Tecnico/Juridico	OUTRA		100.0		DMDS	2011/01/01	2011/12/31		1.694,00	423,50	6.000,00	6.000,00					8.117,50	
2.3.2.	0804/020121	0102	2008 11	Actividades da CPCJ	OUTRA		100.0		DMDS	2011/01/01	2011/12/31		875,37	194,30	1.300,00	1.300,00					2.369,67	
A TRANSPORTAR ...												587.540,08	149.825,94	862.915,00	862.915,00						1.600.281,02	

<p>ENTIDADE</p> <p>MUNICÍPIO DE VILA NOVA DA BARQUINHA</p>	<p>PLANO DE ACTIVIDADES MUNICIPAL</p>	<p>DOTAÇÕES INICIAIS DO ANO 2011</p>
--	---------------------------------------	--------------------------------------

PÁGINA : 5

OBJECTIVO	CÓDIGO DA CLASSIFIC. ECONÓMICA	CÓDIGO/ANO/NÚMERO DO PROJ. ACÇÃO	DESCRIÇÃO	FORMA DE REALIZAÇÃO	FONTE DE FINANCIAMENTO			RESPON SÁVEL	DATAS		EX	REALIZADO		DESPESAS (PREVISÃO)				TOTAL PREVISTO		
					AC	AA	FC		INICIO	FIM		PAGAM. ATÉ 1-OUT-2010	PAGAM. PREV DE OUT-DEZ	ANO EM CURSO (FINANCIAMENTO)			ANOS SEGUINTE			
														TOTAL	DEFINIDO	NÃO DEFIN	2012		2013	2014
A TRANSPORTAR ...												587.540,08	149.825,94	862.915,00	862.915,00					1.600.281,02
2.3.2.	0804/020108	0103	2008	12	Material de Escritorio	OUTRA		100.0	DNDS	2011/01/01	2011/12/31		22,56	72,12	500,00	500,00				594,68
2.3.2.	0804/020117	0105	2008	14	Material Informática	OUTRA		100.0	DNDS	2011/01/01	2011/12/31				250,00	250,00				250,00
2.3.2.		01	2008		Outros Apoios Sociais								400,00		5.000,00	5.000,00				5.400,00
2.3.2.	0804/040701	0101	2008	2	Apoio a carenciados	OUTRA		100.0	DNDS	2011/01/01	2011/12/31	0	400,00		5.000,00	5.000,00				5.400,00
2.3.2.		01	2011		Projecto Rede Social de Vila Nova da Barquinha										16.000,00	16.000,00				16.000,00
2.3.2.	0804/020204	0101	2011	15	Rendas	OUTRA		100.0	DNDS	2011/01/01	2011/12/31	0			5.000,00	5.000,00				5.000,00
2.3.2.	0804/020114	0102	2011	16	Equipamento	OUTRA		100.0	DNDS	2011/01/01	2011/12/31	0			10.000,00	10.000,00				10.000,00
2.3.2.	0804/040701	0103	2011	17	Parcerias	OUTRA		100.0	DNDS	2011/01/01	2011/12/31	0			1.000,00	1.000,00				1.000,00
2.3.2.	0804/040701	02	2011	2	Apoios Complementares	OUTRA		100.0	DNDS	2011/01/01	2011/12/31	0			3.000,00	3.000,00				3.000,00
2.3.2.	0804/080701	03	2011	3	Protocolos com IPSS's - Equipamento	OUTRA		100.0	DNDS	2011/01/01	2012/12/31	0			20.000,00	20.000,00				20.000,00
2.4.					Habitação e serviços colectivos								232.343,64	97.103,62	450.000,00	450.000,00				779.447,26
2.4.4.					Abastecimento de Água								184.559,20	62.000,00	300.000,00	300.000,00				546.559,20
2.4.4.	0602/02011601	01	2007	10	Abastecimento Público	OUTRA		100.0	DNMERU	2011/01/01	2011/12/31		184.559,20	62.000,00	300.000,00	300.000,00				546.559,20
2.4.5.					Resíduos sólidos								47.784,44	35.103,62	150.000,00	150.000,00				232.888,06
2.4.5.	0604/020225	01	2004	115	Deposição Resíduos Sólidos	OUTRA		100.0	DNMERU	2011/01/01	2011/12/31		47.784,44	35.103,62	150.000,00	150.000,00				232.888,06
2.5.					Serviços culturais, recreativos e religiosos								514.340,23	207.550,01	703.010,00	703.010,00				1.424.900,24
2.5.1.					Cultura								247.013,76	53.112,25	310.005,00	310.005,00				610.131,01
2.5.1.	0802/040701	01	2007	33	Associações Culturais do Concelho	OUTRA		100.0	DNDS	2011/01/01	2011/12/31	0	12.244,05		20.000,00	20.000,00				32.244,05
2.5.1.	0802/040701	03	2005	14	Outras entidades culturais	OUTRA		100.0	DNDS	2011/01/01	2011/12/31			2.320,60	4.000,00	4.000,00				6.320,60
2.5.1.	0802/020220	02	2007	34	Ciclos de Música / 25 Abril	OUTRA		100.0	DNDS	2011/01/01	2011/12/31	0			6.000,00	6.000,00				6.000,00
2.5.1.	0802/020217	03	2005	15	Publicidade	OUTRA		100.0	DNDS	2011/01/01	2011/12/31				20.000,00	20.000,00				20.000,00
2.5.1.	0802/020220	04	2008	18	Actividades de Dinamização Cultural	OUTRA		100.0	DNDS	2011/01/01	2011/12/31				5.000,00	5.000,00				5.000,00
2.5.1.	0802/020121	05	2008	19	Material Promocional	OUTRA		100.0	DNDS	2011/01/01	2011/12/31				15.000,00	15.000,00				15.000,00
A TRANSPORTAR ...												832.550,33	249.322,28	1.427.665,00	1.427.665,00					2.509.537,61

<p>ENTIDADE</p> <p>MUNICÍPIO DE VILA NOVA DA BARQUINHA</p>	<p>PLANO DE ACTIVIDADES MUNICIPAL</p>	<p>DOTAÇÕES INICIAIS DO ANO 2011</p>
--	---------------------------------------	--------------------------------------

PÁGINA : 6

OBJECTIVO	CÓDIGO DA CLASSIFIC. ECONÓMICA	CÓDIGO/ANO/NÚMERO DO PROJ. ACÇÃO		DESCRIÇÃO	FORMA DE REALIZAÇÃO	FONTE DE FINANCIAMENTO			RESPON SÁVEL	DATAS		EX	REALIZADO		DESPESAS (PREVISÃO)								TOTAL PREVISTO
						AC	AA	FC		INICIO	FIM		PAGAM. ATÉ 1-OUT-2010	PAGAM. PREV DE OUT-DEZ	ANO EM CURSO (FINANCIAMENTO)			ANOS SEGUINTE					
															TOTAL	DEFINIDO	NÃO DEFIN	2012	2013	2014	OUTROS		
A TRANSPORTAR ...													832.550,33	249.322,28	1.427.665,00	1.427.665,00						2.509.537,61	
2.5.1.	0802/040701	06	2008 21	Geninações - Actividades	OUTRA		100.0		DMDS	2011/01/01	2011/12/31	0			10.000,00	10.000,00						10.000,00	
2.5.1.		01	2004	Festas do Concelho									19.317,17	14.070,57	30.000,00	30.000,00						63.387,74	
2.5.1.	0806/020220	0101	2004 101	Trabalhos especializados	OUTRA		100.0		DMDS	2011/01/01	2011/12/31		18.861,17	6.090,57	15.000,00	15.000,00						39.951,74	
2.5.1.	0806/020208	0102	2004 102	Aluguer Pavilhões	OUTRA		100.0		DMDS	2011/01/01	2011/12/31			7.980,00	10.000,00	10.000,00						17.980,00	
2.5.1.	0806/020119	0104	2004 104	Artigos honoríficos	OUTRA		100.0		DMDS	2011/01/01	2011/12/31		456,00		3.000,00	3.000,00						3.456,00	
2.5.1.	0806/020115	0107	2004 107	Taças e Troféus	OUTRA		100.0		DMDS	2011/01/01	2011/12/31	0			2.000,00	2.000,00						2.000,00	
2.5.1.		01	2009	PROMOÇÃO PARQUE ALMOUROL									123.916,34	30.935,20	75.005,00	75.005,00						229.856,54	
2.5.1.	0806/020220	0101	2009 10	Dinamização do Parque Ribeirinho	OUTRA		50.0	50.0	DMDS	2011/01/01	2011/12/31	0	123.916,34	30.935,20	75.000,00	75.000,00						229.851,54	
2.5.1.	0806/020220	0102	2009 11	Animação do Castelo de AlmouroI	OUTRA		100.0		DMDS	2010/01/01	2010/12/31	0			5,00	5,00						5,00	
2.5.1.	0806/020220	01	2010 2	Conservação das Zonas de Lazer no Concelho	OUTRA		100.0		DMDS	2011/01/01	2011/12/31		90.012,20	4.261,88	120.000,00	120.000,00						214.274,08	
2.5.1.	0802/020220	01	2010 1	Publicações	OUTRA		100.0		DMDS	2011/01/01	2011/12/31	0	1.524,00	1.524,00	5.000,00	5.000,00						8.048,00	
2.5.2.				Desporto, recreio e lazer									267.326,47	154.437,76	393.005,00	393.005,00						814.769,23	
2.5.2.		01	2004	PISCINAS MUNICIPAIS									82.875,95	99.271,09	153.000,00	153.000,00						335.147,04	
2.5.2.	0803/010107	0101	2007 40	Pessoal Técnico	OUTRA		100.0		DMDS	2011/01/01	2011/12/31		4.000,00	1.000,00	5.000,00	5.000,00						10.000,00	
2.5.2.	0803/020220	0102	2007 46	Controlo Qualidade Água	OUTRA		100.0		DMDS	2011/01/01	2011/12/31		3.121,61	3.169,26	9.000,00	9.000,00						15.290,87	
2.5.2.	0803/020109	0103	2007 45	Tratamentos Químicos	OUTRA		100.0		DMDS	2011/01/01	2011/12/31		1.007,34	14.599,68	28.000,00	28.000,00						43.607,02	
2.5.2.	0803/020101	0104	2007 44	Electricidade	OUTRA		100.0		DMDS	2011/01/01	2011/12/31		30.175,01	65.000,00	40.000,00	40.000,00						135.175,01	
2.5.2.	0803/020121	0106	2007 43	Manutenção	OUTRA		100.0		DMDS	2011/01/01	2011/12/31		6.376,23	8.989,95	15.000,00	15.000,00						30.366,18	
2.5.2.	0803/020108	0107	2007 42	Economato	OUTRA		100.0		DMDS	2011/01/01	2011/12/31		834,91		1.000,00	1.000,00						1.834,91	
2.5.2.	0803/02010299	0108	2007 41	Gás	OUTRA		100.0		DMDS	2011/01/01	2011/12/31		37.360,85	6.512,20	55.000,00	55.000,00						98.873,05	
2.5.2.	0803/020220	04	2007 2	Projectos e Eventos Desportivos	OUTRA		100.0		DMDS	2011/01/01	2011/12/31	0	4.636,01	905,00	5.000,00	5.000,00						10.541,01	
2.5.2.	0803/040701	02	2007 9	Associações Desportivas do Concelho	OUTRA		100.0		DMDS	2011/01/01	2011/12/31		23.550,00		25.000,00	25.000,00						48.550,00	
2.5.2.	0803/080701	01	2007 14	Associações Desportivas/ Culturais -Investimento	OUTRA		100.0		DMDS	2011/01/01	2011/12/31		8.000,00		15.000,00	15.000,00						23.000,00	
A TRANSPORTAR ...													1.186.382,00	400.290,02	1.865.670,00	1.865.670,00						3.452.342,02	

<p>ENTIDADE</p> <p>MUNICÍPIO DE VILA NOVA DA BARQUINHA</p>	<p>PLANO DE ACTIVIDADES MUNICIPAL</p>	<p>DOTAÇÕES INICIAIS DO ANO 2011</p>
--	---------------------------------------	--------------------------------------

PÁGINA : 7

OBJECTIVO	CÓDIGO DA CLASSIFIC. ECONÓMICA	CÓDIGO/ANO/NÚMERO DO PROJ. ACÇÃO	DESCRIÇÃO	FORMA DE REALIZAÇÃO	FONTE DE FINANCIAMENTO			RESPON SÁVEL	DATAS		EX	REALIZADO		DESPESAS (PREVISÃO)								TOTAL PREVISTO
					AC	AA	FC		INÍCIO	FIM		PAGAM. ATÉ 1-OUT-2010	PAGAM. PREV DE OUT-DEZ	ANO EM CURSO (FINANCIAMENTO)			ANOS SEQUINTE					
														TOTAL	DEFINIDO	NÃO DEFIN	2012	2013	2014	OUTROS		
A TRANSPORTAR ...												1.186.382,00	400.290,02	1.865.670,00	1.865.670,00						3.452.342,02	
2.5.2.	0806/080701	02	2007	15	Protocolos com outras Entidades	OUTRA		100.0		DMDS	2011/01/01	2011/12/31			25.000,00	25.000,00					25.000,00	
2.5.2.	0803/020220	01	2007	35	Actividades AquaGym	OUTRA		100.0		DMDS	2011/01/01	2011/12/31	0	139.478,51	54.135,67	160.000,00	160.000,00					353.614,18
2.5.2.		01	2008		JUVENTUDE E TEMPOS LIVRES									8.786,00	126,00	10.005,00	10.005,00					18.917,00
2.5.2.	0805/020225	0101	2008	15	Ocupação Tempos Livres	OUTRA		100.0		DMDS	2011/01/01	2011/12/31		8.786,00	126,00	10.000,00	10.000,00					18.912,00
2.5.2.	0805/020121	0103	2008	17	Actividades de dinamização Juvenil	OUTRA		100.0		DMDS	2011/01/01	2011/12/31				5,00	5,00					5,00
3.					Funções económicas											1.500,00	1.500,00					1.500,00
3.1.					Agricultura, pecuária, silvicultura, caça e pesca											1.500,00	1.500,00					1.500,00
3.1.		01	2007		GABINETE INTERMUNICIPAL PREVENÇÃO FOGOS FLORESTAIS											1.500,00	1.500,00					1.500,00
3.1.	0302/020121	0105	2007	29	Actividades de Sensibilização	OUTRA		100.0		DMAF	2011/01/01	2011/12/31				1.500,00	1.500,00					1.500,00
4.					Outras funções									381.747,24	67.224,54	936.119,64	816.119,64	120.000,00				1.385.091,42
4.1.					Operações da dívida autárquica									261.232,38		480.739,64	480.739,64					741.972,02
4.1.	0101/100603	01	2007	17	Amortizações	OUTRA		100.0		DMAF	2011/01/01	2011/12/31		220.981,27		339.192,50	339.192,50					560.173,77
4.1.	0101/03010302	02	2007	18	Juros	OUTRA		100.0		DMAF	2011/01/01	2011/12/31		40.251,11		141.547,14	141.547,14					181.798,25
4.2.					Transferências entre administrações									118.133,61	32.189,97	253.375,00	253.375,00					403.698,58
4.2.	0201/080501	01	2003	17	Junta de Freguesia Atalaia	OUTRA		100.0		DMAF	2011/01/01	2011/12/31		21.400,00		34.400,00	34.400,00					55.800,00
4.2.	0201/080501	02	2003	18	Junta de Freguesia Moita do Norte	OUTRA		100.0		DMAF	2011/01/01	2011/12/31		11.935,00	2.700,00	13.400,00	13.400,00					28.035,00
4.2.	0201/080501	03	2003	19	Junta de Freguesia Praia do Ribatejo	OUTRA		100.0		DMAF	2011/01/01	2011/12/31		9.900,00	3.900,00	29.800,00	29.800,00					43.600,00
4.2.	0201/080501	04	2003	20	Junta de Freguesia Tancos	OUTRA		100.0		DMAF	2011/01/01	2011/12/31		3.120,00	1.560,00	18.120,00	18.120,00					22.800,00
4.2.	0201/080501	05	2003	21	Junta de Freguesia Vila Nova Barquinha	OUTRA		100.0		DMAF	2011/01/01	2011/12/31		15.400,00		20.400,00	20.400,00					35.800,00
4.2.	0201/040701	01	2006	70	Associações de Municípios - Várias	OUTRA		100.0		DMAF	2011/01/01	2011/12/31		5.373,60	19.855,80	20.000,00	20.000,00					45.229,40
4.2.	0201/0405010302	01	2007	6	Resitejo	OUTRA		100.0		DMAF	2011/01/01	2011/12/31		963,27	4.174,17	5.000,00	5.000,00					10.137,44
A TRANSPORTAR ...												1.663.970,76	486.741,66	2.684.034,64	2.684.034,64						4.834.747,06	

[Handwritten signatures and initials]

PÁGINA : 8

FASES DE EXECUÇÃO

0 - NAO INICIADA

- 1 - COM PROJECTO TÉCNICO
- 2 - ADJUDICADA
- 3 - EXECUÇÃO FÍSICA ATÉ 50%
- 4 - EXECUÇÃO FÍSICA SUPERIOR A 50%
- 9 - CONCLUÍDA

O PRESIDENTE DO ORGÃO EXECUTIVO

Em ___ de ___ de ___

[Handwritten signature]

[Handwritten signatures: "Gnein", "Lepti", "Spalt"]

ASSEMBLEIA MUNICIPAL DE VILA NOVA DA BARQUINHA

A ___ de ___ de ___

Por maioria/unanimidade na sessão de 26/11/2010

Votos a favor Sendo (12)

Votos contra nenhum (0)

Abstenções (0)

[Handwritten signatures: "P. Henri"]

ENTIDADE MUNICÍPIO DE VILA NOVA DA BARQUINHA	RESUMO DO PLANO DE ACTIVIDADES MUNICIPAL	DOTAÇÕES INICIAIS DO ANO 2011
---	--	----------------------------------

PÁGINA : 1

OBJECTIVO	DESCRIÇÃO	REALIZADO		DESPESAS (PREVISÃO)							TOTAL PREVISTO
		PAGAM. ATÉ 1-OUT-2010	PAGAM. PREV DE OUT-DEZ	ANO EM CURSO (FINANCIAMENTO)			ANOS SEGUINTE				
				TOTAL	DEFINIDO	NÃO DEFIN	2012	2013	2014	OUTROS	
02	Cultura Desporto e Tempos Livres	13.422,01	1.031,00	15.005,00	15.005,00						29.458,01
0202	Juventude e Tempos Livres	13.422,01	1.031,00	15.005,00	15.005,00						29.458,01
03	Acção Social	3.466,93	1.064,92	59.550,00	59.550,00						64.081,85
0301	Comparticipação no âmbito das Parcerias de Acção Social	2.591,93	689,92	8.050,00	8.050,00						11.331,85
0303	Actividades de Apoio à 3ª Idade	475,00	375,00	7.500,00	7.500,00						8.350,00
0304	OUTROS APOIOS SOCIAIS	400,00		44.000,00	44.000,00						44.400,00
04	Saúde	120,00		2.000,00	2.000,00						2.120,00
0402	Sensibilização	120,00		2.000,00	2.000,00						2.120,00
05	Saneamento	47.784,44	35.103,62	150.000,00	150.000,00						232.888,06
0602	Resíduos Sólidos	47.784,44	35.103,62	150.000,00	150.000,00						232.888,06
07	Segurança e Ordem Pública	63.857,36		87.005,00	87.005,00						150.862,36
0701	Protecção civil e luta contra incêndios	63.857,36		87.005,00	87.005,00						150.862,36
08	AGUA	213.928,54	35.197,08	195.005,00	195.005,00						444.130,62
0803	Turismo	213.928,54	35.197,08	195.005,00	195.005,00						444.130,62
14	Transferências correntes	92.172,66	50.908,54	141.000,00	141.000,00						284.081,20
1401	Instituições	56.378,61	48.587,94	92.000,00	92.000,00						196.966,55
1402	Associações	35.794,05	2.320,60	49.000,00	49.000,00						87.114,65
15	Aquisição serviços	206.325,11	90.623,07	363.000,00	363.000,00						659.948,18
1501	Água	184.559,20	62.000,00	300.000,00	300.000,00						546.559,20
1504	Transportes	21.765,91	28.623,07	63.000,00	63.000,00						113.388,98
16	Transferências de Capital	72.136,25	18.636,60	403.380,00	283.380,00	120.000,00					494.152,85
1601	Delegação competências	61.755,00	8.160,00	116.120,00	116.120,00						186.035,00
1602	Instituições	2.381,25	10.476,60	13.000,00	13.000,00						25.857,85
1603	Associações	8.000,00		75.255,00	75.255,00						83.255,00
1605	sociedades Públicas			199.005,00	79.005,00	120.000,00					199.005,00
17	Actividades Culturais	20.841,17	15.594,57	91.000,00	91.000,00						127.435,74
1701	Ciclos culturais	1.524,00	1.524,00	61.000,00	61.000,00						64.048,00
1702	Outras Actividades	19.317,17	14.070,57	30.000,00	30.000,00						63.387,74
19	Operações da dívida autárquica	261.232,38		480.739,64	480.739,64						741.972,02
1901	Empréstimos a médio e longo prazos	261.232,38		480.739,64	480.739,64						741.972,02
20	Aquisição de Bens	375.687,08	153.406,76	473.000,00	473.000,00						1.002.093,84
2001	Energia Electrica	153.332,62		160.000,00	160.000,00						313.332,62
2002	PISCINAS MUNICIPAIS	222.354,46	153.406,76	313.000,00	313.000,00						688.761,22
22	Accao Social Escolar	78.941,47	28.242,89	175.010,00	175.010,00						282.194,36
2201	1º Ciclo	58.935,54	18.575,47	146.005,00	146.005,00						223.516,01
2202	Jardins de Infancia	20.005,93	9.667,42	29.005,00	29.005,00						58.678,35
23	Segurança Social	266.478,35	91.967,18	347.800,00	347.800,00						706.245,53
2301	CGA	178.136,20	65.059,71	222.250,00	222.250,00						465.445,91
2302	Segurança Social	84.556,95	25.771,91	122.050,00	122.050,00						232.378,86
2303	Regime Geral	3.785,20	1.135,56	3.500,00	3.500,00						8.420,76
24	Santa Casa da Misericórdia			13.300,00	13.300,00						13.300,00
26	Prevenção Fogos Florestais			1.500,00	1.500,00						1.500,00
TOTAL GERAL		1.716.393,75	521.776,23	2.998.294,64	2.878.294,64	120.000,00					5.236.464,62

MAPAS DE PESSOAL 2011

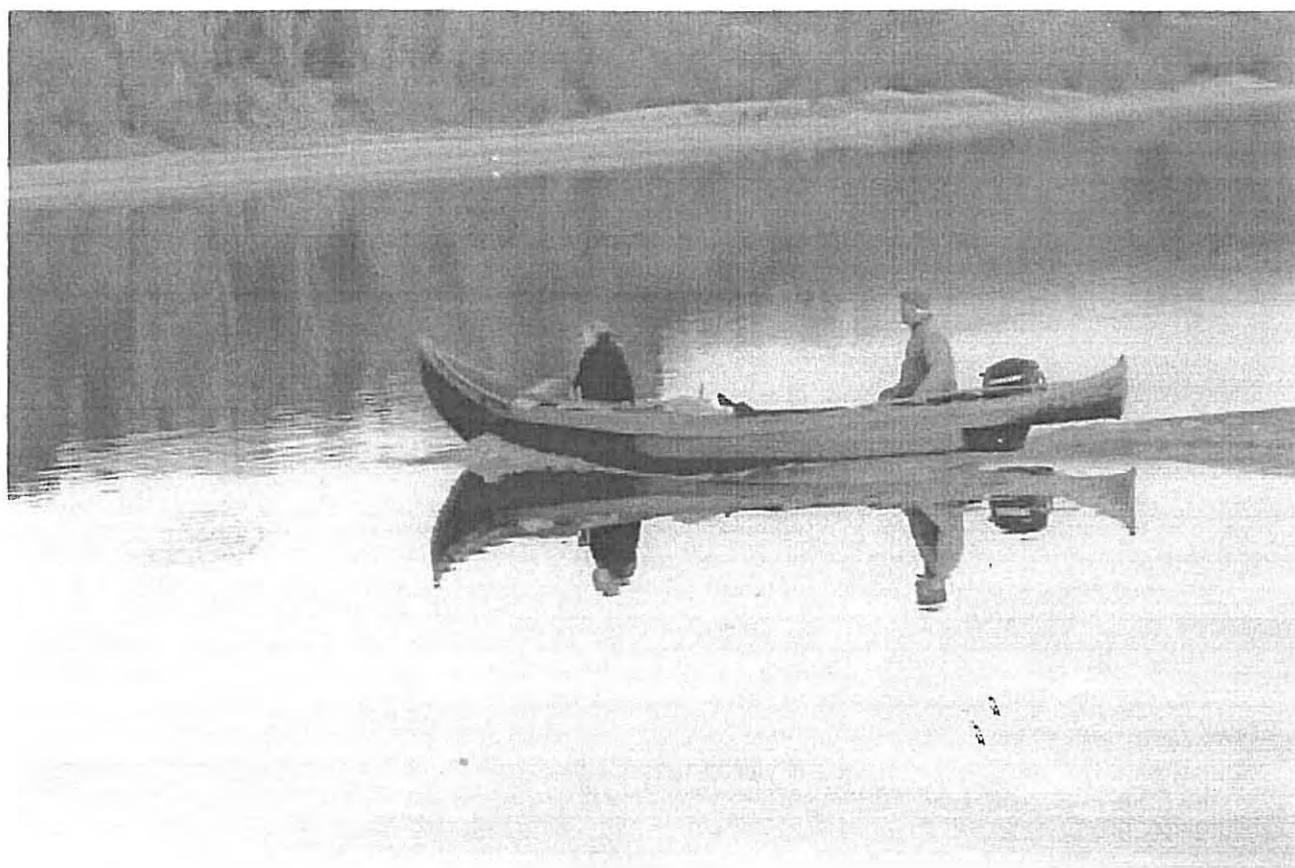

MAPA DE PESSOAL - 2011

(Cfr. art. 5.º, da Lei n.º 12-A/2008, de 27 de Fevereiro, adaptado à Administração Local pelo art. 3.º, do Decreto-Lei n.º 209/2009, de 3 SET)

UNIDADE ORGÁNICA	ATRIBUIÇÕES / COMPETÊNCIAS / ACTIVIDADES	CARREIRA			ÁREA FORMAÇÃO ACADÉMICA E / OU PROFISSIONAL	POSTOS DE TRABALHO			
		CARGO	CARREIRA	CATEGORIA		OCUPADOS		A OCUPAR EM 2011	
						N.º	MODALIDADE VINCULAÇÃO	N.º	MODALIDADE VINCULAÇÃO
Gabinetes Apoio Técnico	Gabineta Apoio Executivo	-	Geral Assistente Técnico	Assistente Técnico	12.º	1	Contrato Trabalho Tempo Indeterminado	0	-
		Secretária	Geral Assistente Técnico	Assistente Técnico	11.º	1	Contrato Trabalho Tempo Indeterminado		-
	Gabinete de Informação e Relações Públicas - art.16.º, do Regulamento dos Serviços da CMVNB	-	Geral Técnico Superior	Geral Técnico Superior	Licenciatura em Comunicação Social	1	Contrato Trabalho Tempo Indeterminado	0	-
	Gabinete de Assessoria Jurídica - art.14.º, do Regulamento dos Serviços da CMVNB	-	Geral Técnico Superior	Geral Técnico Superior	Licenciatura em Direito	1	Contrato Trabalho Tempo Indeterminado	0	-
	Gabinete Técnico Florestal - Protocolo com Direcção Geral das Florestas	-	Geral Técnico Superior	Geral Técnico Superior	Licenciatura Engenharia Florestal	2	Contrato Trabalho Tempo Indeterminado	0	-
	Serviço Relações Internacionais				Licenciatura Relações Internacionais				
	Serviço Protecção Civil - art. 13.º do Regulamento dos Serviços Municipais				Licenciatura				
Divisão Municipal de Administração e Finanças - DMAF	Direcção da DMAF - arts. 6.º e 17.º, do Regulamento dos Serviços da CMVNB	Chefe de Divisão	-	-	Licenciatura em Direito	1	Comissão de Serviço	0	-
	Secção de expediente geral e arquivo - art. 18.º, n.ºs. 1, 3 e 4, do Regulamento dos Serviços da CMVNB	-	Geral Assistente Técnico	Assistente Técnico	-	3	Contrato Trabalho Tempo Indeterminado	0	-
		-	Geral Assistente Operacional	Assistente Operacional	-	1	Contrato Trabalho Tempo Indeterminado	0	-
	Secção de Finanças e Contabilidade - art. 19.º, n.ºs. 1, 2.1, 2.2 e 2.3, do Regulamento dos Serviços da CMVNB	-	Geral Técnico Superior	Geral Técnico Superior	Licenciatura Economia	2	Contrato Trabalho Tempo Indeterminado	0	-
		-	Geral Assistente Técnico	Assistente Técnico	-				

MAPA DE PESSOAL - 2011

(Cfr. art. 5.º, da Lei n.º 12-A/2008, de 27 de Fevereiro, adaptado à Administração Local pelo art. 3.º, do Decreto-Lei n.º 209/2009, de 3 SET)

UNIDADE ORGÂNICA	ATRIBUIÇÕES / COMPETÊNCIAS / ACTIVIDADES	CARREIRA			ÁREA FORMAÇÃO ACADÉMICA E / OU PROFISSIONAL	POSTOS DE TRABALHO			
						OCUPADOS		A OCUPAR EM 2011	
		CARGO	CARREIRA	CATEGORIA		N.º	MODALIDADE VINCULAÇÃO	N.º	MODALIDADE VINCULAÇÃO
Divisão Municipal de Administração e Finanças - DMAF	Secção de Finanças e Contabilidade - art. 19.º, n.ºs. 1, 2.1, 2.2 e 2.3, do Regulamento dos Serviços da CMVNB		Geral Assistente Operacional	Assistente Operacional	-	3	Contrato Trabalho Tempo Indeterminado	0	-
	Núcleo Património - art. 19.º, ponto 2.4, do Regulamento dos serviços da CMVNB	-	Geral Técnico Superior	Geral Técnico Superior	Licenciatura	1	Contrato Trabalho Tempo Indeterminado	0	-
	Núcleo Aprovisionamento - art. 19.º, ponto 2.5, do Regulamento dos serviços da CMVNB	-	Geral Assistente Técnico	Assistente Técnico	-	1	Contrato Trabalho Tempo Indeterminado	0	-
	Tesouraria - art. 20.º, do Regulamento dos serviços da CMVNB	-	Assistente Técnico	Assistente Técnico	-	2	Contrato Trabalho Tempo Indeterminado	0	-
	Secção de Pessoal - art. 21.º, pontos 1, 2.1, 2.2, 2.4 e 2.5, do regulamento dos serviços da CMVNB	-	Geral Assistente Técnico	Assistente Técnico	-	2	Contrato Trabalho Tempo Indeterminado	0	-
		-	Geral Técnico Superior	Geral Técnico Superior	Licenciatura em Gestão Recursos Humanos	1	Contrato Trabalho Tempo Indeterminado	0	-
	Núcleo de Informática - art. 23.º, do Regulamento dos serviços da CMVNB	-	Geral Assistente Técnico	Assistente Técnico	Curso Técnico Profissional Nível III	1	Contrato Trabalho Tempo Indeterminado	0	-
		-	Geral Técnico Superior	Geral Técnico Superior	Licenciatura em Engenharia Informática	1			
Divisão Municipal de Urbanismo - DMU	Direcção da DMU - arts. 6.º e 24.º, do Regulamento dos Serviços da CMVNB	Chefe de Divisão	-	-	Licenciatura em Arquitectura	1	Comissão de Serviço	0	-
	Urbanização e Edificação e Ordenamento do Território	-	Geral Técnico Superior	Geral Técnico Superior	Licenciatura em Arquitectura	3	Contrato Trabalho Tempo Indeterminado	0	-
	Edificação e Infra estruturas urbanísticas, arts. 24.º, ponto 2.2 e 25.º, ponto 2.2 do Regulamento dos serviços da CMVNB				Licenciatura em Engenharia Civil		Contrato Trabalho Tempo Indeterminado		
	Informação Geográfica Municipal - art. 24.º, ponto 2.4 do Regulamento dos serviços da CMVNB				Licenciatura em Engenharia Geográfica		Contrato Trabalho Tempo Indeterminado Tempo Parcial		
	Secção Administrativa e Atendimento - art. 24.º, ponto 2.5 do Regulamento dos serviços da CMVNB	-	Geral Assistente Técnico	Assistente Técnico		3	Contrato Trabalho Tempo Indeterminado	0	-
		-	Geral Assistente Operacional	Assistente Operacional	-	1	Contrato Trabalho Tempo Indeterminado	0	-

[Handwritten signatures and initials]

MAPA DE PESSOAL - 2011

(Cfr. art. 5.º, da Lei n.º 12-A/2008, de 27 de Fevereiro, adaptado à Administração Local pelo art. 3.º, do Decreto-Lei n.º 209/2009, de 3 SET)

UNIDADE ORGÁNICA	ATRIBUIÇÕES / COMPETÊNCIAS / ACTIVIDADES	CARREIRA			ÁREA FORMAÇÃO ACADÉMICA E / OU PROFISSIONAL	POSTOS DE TRABALHO			
		CARGO	CARREIRA	CATEGORIA		OCUPADOS		A OCUPAR EM 2011	
						N.º	MODALIDADE VINCULAÇÃO	N.º	MODALIDADE VINCULAÇÃO
Divisão Municipal de Urbanismo - DMU	Apoio Técnico - Desenho - art. 24.º, ponto 2.3 do Regulamento dos serviços da CMVNB	-	Geral Assistente Técnico	Assistente Técnico	Curso Técnico Profissional Desenho - Nível III	1	Contrato Trabalho Tempo Indeterminado	0	-
	Curso fiscal municipal do CEFA - Nível III				1				
Divisão Municipal de Obras - DMO	Direcção da DMO- arts. 6.º e 25.º, do Regulamento dos Serviços da CMVNB	Chefe de Divisão	-	-	Curso Superior de Engenharia Civil	1	Comissão de Serviço	0	-
	Artigo 25.º do Regulamento dos Serviços da CMVNB	-	Geral Técnico Superior	Geral Técnico Superior	Curso Superior Engenharia Civil	1	Contrato Trabalho Tempo Indeterminado	0	-
	Segurança, Saúde e Higiene no Trabalho				Segurança, Saúde e Higiene no Trabalho	0	-	1	Contrato Trabalho Tempo Indeterminado
	Secção Administrativa - art. 25.º, ponto 2.4 do Regulamento dos serviços da CMVNB	-	Geral Assistente Técnico	Assistente Técnico	-	1	Contrato Trabalho Tempo Indeterminado	0	-
	Núcleo das Obras Municipais - art. 25.º, ponto 2.1 do Regulamento dos Serviços da CMVNB				Curso Técnico Profissional Construção Civil- Nível III	1			
Divisão Municipal Manutenção Equipamento Rural e Urbano - DMMERU	Direcção da DMMERU- arts. 6.º e 26.º, do Regulamento dos Serviços da CMVNB	Chefe de Divisão	-	-	Licenciatura Engenharia Civil	1	Comissão de Serviço	0	-
	Artigo 26.º do Regulamento dos Serviços da CMVNB	-	Geral Técnico Superior	Geral Técnico Superior	Licenciatura Engenharia Civil	1	Contrato Trabalho Tempo Indeterminado	0	-
	Secção Administrativa - art. 26.º, ponto 2.10 do Regulamento dos serviços da CMVNB	-	Geral Assistente Técnico	Assistente Técnico	-	1	Contrato Trabalho Tempo Indeterminado	0	-
	Limpeza	-	Geral Assistente Operacional	Assistente Operacional	-	1	Contrato Trabalho Tempo Indeterminado	-	-
	Secção Administrativa/ Armazém	-	Geral Assistente Operacional	Assistente Operacional	-	1	Contrato Trabalho Termo Certo Resolutivo	0	-
		-	Geral Assistente Operacional	Assistente Operacional	-	1	Contrato Trabalho Tempo Indeterminado	0	-
	Limpeza	-	Geral Assistente Operacional	Assistente Operacional	-	0	-	1	Contrato Trabalho Tempo Indeterminado
	Oficinas - art. 26.º, ponto 2.8 do Regulamento dos serviços da CMVNB	-	Geral Assistente Operacional	Assistente Operacional	-	7	Contrato Trabalho Tempo Indeterminado	0	-
	-	Geral Assistente Operacional	Assistente Operacional	-	2	Contrato Termo Certo Resolutivo	0	-	

MAPA DE PESSOAL - 2011

(Cfr. art. 5.º, da Lei n.º 12-A/2008, de 27 de Fevereiro, adaptado à Administração Local pelo art. 3.º, do Decreto-Lei n.º 209/2009, de 3 SET)

UNIDADE ORGÂNICA	ATRIBUIÇÕES / COMPETÊNCIAS / ACTIVIDADES	CARREIRA			ÁREA FORMAÇÃO ACADÉMICA E / OU PROFISSIONAL	POSTOS DE TRABALHO			
						OCUPADOS		A OCUPAR EM 2011	
		CARGO	CARREIRA	CATEGORIA		N.º	MODALIDADE VINCULAÇÃO	N.º	MODALIDADE VINCULAÇÃO
Divisão Municipal Manutenção Equipamento Rural e Urbano - DMMERU	Abastecimento de Água - art. 26.º, ponto 2.2 do Regulamento dos serviços da CMVNB	-	Geral Assistente Operacional	Assistente Operacional	-	5	Contrato Trabalho Tempo Indeterminado	0	-
	Saneamento - art. 26.º, ponto 2.3 do Regulamento dos serviços da CMVNB	-	Geral Assistente Operacional	Assistente Operacional	-	5	Contrato Trabalho Tempo Indeterminado	0	-
	Higiene, Limpeza e Espaços Verdes - art. 26.º, pontos 2.4 e 2.5, do Regulamento dos serviços da CMVNB	-	Geral Assistente Operacional	Assistente Operacional	-	4	Contrato Trabalho Tempo Indeterminado	0	-
	Higiene, Limpeza e Espaços Verdes - art. 26.º, pontos 2.4 e 2.5, do Regulamento dos serviços da CMVNB	-	Geral Assistente Operacional	Assistente Operacional	-	3	Contrato Trabalho Tempo Indeterminado	0	-
		-	Geral Assistente Operacional	Assistente Operacional	-	5	Contrato Trabalho Tempo Certo Resolutivo	0	-
		-	Geral Assistente Operacional	Assistente Operacional	-	1	Contrato Trabalho Tempo Indeterminado/Mobilidade	0	-
	Cemitério Municipal - art. 26.º, ponto 2.7, do Regulamento dos serviços da CMVNB	-	Geral Assistente Operacional	Assistente Operacional	-	1	Contrato Trabalho Tempo Indeterminado	0	-
		-	Geral Assistente Operacional	Assistente Operacional	-	2	Contrato Trabalho Tempo Certo Resolutivo	0	-
	Trânsito e Iluminação Pública - art. 26.º, ponto 2.6, do Regulamento dos serviços da CMVNB	-	Geral Assistente Técnico	Assistente Técnico	-	1	Contrato Trabalho Tempo Indeterminado	0	-
		-	Geral Assistente Operacional	Assistente Operacional	-	6	Contrato Trabalho Tempo Indeterminado	0	-
Divisão Municipal de Desenvolvimento Social - DMDS	Direcção da DMDS - arts. 6.º e 27.º, do Regulamento dos Serviços da CMVNB	Chefe de Divisão	-	-	-	1	Comissão de Serviço	0	-
	Educação	-	Geral Técnico Superior	Geral Técnico Superior	Licenciatura em Política Social	1	Contrato Trabalho Tempo Indeterminado	0	-

[Handwritten signatures and initials]

MAPA DE PESSOAL - 2011

(Cfr. art. 5.º, da Lei n.º 12-A/2008, de 27 de Fevereiro, adaptado à Administração Local pelo art. 3.º, do Decreto-Lei n.º 209/2009, de 3 SET)

UNIDADE ORGÂNICA	ATRIBUIÇÕES / COMPETÊNCIAS / ACTIVIDADES	CARREIRA			ÁREA FORMAÇÃO ACADÉMICA E / OU PROFISSIONAL	POSTOS DE TRABALHO			
						OCUPADOS		A OCUPAR EM 2011	
		CARGO	CARREIRA	CATEGORIA		N.º	MODALIDADE VINCULAÇÃO	N.º	MODALIDADE VINCULAÇÃO
Divisão Municipal de Desenvolvimento Social - DMDS	Educação Direcção da DMDS - arts. 6.º e 27.º, do Regulamento dos Serviços da CMVNB	-	Geral Assistente Operacional	Assistente Operacional	-	53	Contrato Trabalho Tempo Indeterminado	0	-
		-	Geral Assistente Técnico	Assistente Técnico	-	14	Contrato Trabalho Tempo Indeterminado	0	-
		-	Geral Técnico Superior	Geral Técnico Superior	-	1	Contrato Trabalho Tempo Indeterminado	0	-
		-	Geral Assistente Operacional	Assistente Operacional	-	8	Contrato Trabalho Termo Certo Tempo Parcial	0	-
		-	Geral Assistente Operacional	Assistente Operacional	-	0	-	5	Contrato de Trabalho a Termo Certo Tempo Parcial / Bolsa de Recrutamento 2010
	Cultura	-	Geral Técnico Superior	Geral Técnico Superior	-	1	Contrato Trabalho Tempo Indeterminado	0	-
		-	Geral Assistente Técnico	Assistente Técnico	Curso Técnico Profissional Biblioteca e Documentação - Nível III	1	Contrato Trabalho Tempo Indeterminado	0	-
		-	Geral Assistente Operacional	Assistente Operacional	-	3			
	Desporto	-	Geral Assistente Operacional	Encarregado Operacional	-	1	Contrato Trabalho Tempo Indeterminado	0	-
		-	Geral Assistente Operacional	Assistente Operacional	-	3			
		-	Geral Assistente Operacional	Assistente Operacional	-	2	Contrato Trabalho Termo Certo Resolutivo	0	-
		-	Geral Assistente Técnico	Assistente Técnico	-	2	Contrato Trabalho Tempo Indeterminado	0	-
	Solidariedade Social	-	Geral Técnico Superior	Geral Técnico Superior	Licenciatura em Assistência Social/Política Social	1	Contrato Trabalho Termo Certo Resolutivo	0	-
	Turismo	-	Geral Técnico Superior	Geral Técnico Superior	Licenciatura	1	Contrato Trabalho Tempo Indeterminado	0	-
TOTAL						184		7	

[Handwritten signatures and initials]



Relatório

A situação económica de Portugal é bastante complexa, resultando de problemas estruturais internos, mas também das dificuldades que a economia mundial atravessa.

Com níveis de investimento globalmente baixos, Portugal ressent-se desta situação e naturalmente o Centro de Negócios não é excepção.

Apesar da difícil conjuntura, o final de 2010 foi animador.

Um aumento do interesse pelo Centro de Negócios de Vila Nova da Barquinha, nos últimos meses do ano, criam legítimas expectativas.

Disso é exemplo, a aprovação de um projecto de investimento, com a consequente realização de escritura, permitindo a instalação da “primeira” unidade industrial, do Concelho de Vila Nova da Barquinha, na área de produtos químicos.

Estão também em fase final de conclusão, a análise de mais alguns projectos de investimento, com potencial de instalação.

As empresas Bio-Analítica e Transportadora Turquelense e associadas, brevemente estarão a “laborar” naquele espaço.

A necessidade de uma maior divulgação numa das vias rodoviárias de maior interesse para o país e ligação à Europa, A23, e também no IC3, vão ser apostas do Conselho de Administração, através da instalação de Outdoors. Naturalmente que a preocupação de manter o equilíbrio económico-financeiro estará sempre presente e os investimentos a efectuar serão ajustados ao contexto económico-financeiro.

É com base nesses pressupostos que são apresentados os mapas em anexo, decorrente do cumprimento da Lei.

Sobretudo e após as experiências de anos anteriores, as expectativas aí relevadas primam pela “contenção”.



Centro de Negócios

Vila Nova da Barquinha

Destacamos do lado das receitas, um incremento na rubrica gestão e manutenção do condomínio, dado o início de actividade de algumas empresas, permitindo aumentar a facturação do CDN em aproximadamente 17 mil euros. Prevê-se a venda de pelo menos 2 lotes de terreno e ainda uma transferência financeira do Município de Vila Nova da Barquinha, no cumprimento da legislação em vigor, para garantir o equilíbrio económico-financeiro do CDN, EM SA.

Destacamos ainda um maior esforço e rigor na componente financeira, nomeadamente nos recebimentos e pagamentos. Nos anos anteriores verificou-se alguma "compreensão" junto das empresas, percebendo as suas "dificuldades" resultante do investimento efectuado no Centro de Negócios e da conjuntura económica.

Na componente de despesa, relevamos a manutenção da estrutura de custos mínimos, ajustando o investimento em função das receitas obtidas e do equilíbrio económico-financeiro da empresa Municipal.

Destacamos o facto de previsivelmente se garantir o equilíbrio económico-financeiro do CDN e a obtenção de resultados positivos, invertendo a tendência de anos anteriores...

O Conselho de Administração



Centro de Negócios

Vila Nova da Barquinha

NIF 503 190 450

Vila Nova da Barquinha, 05 de Novembro de 2010

[Handwritten signatures of the Board of Directors]

**Centro de Negócios**

Vila Nova da Barquinha

Orçamento Anual de Tesouraria - 2011

RECEITAS CORRENTES		DESPESAS CORRENTES	
Vendas de bens e serviços correntes		Custos com pessoal	
Gestão e manutenção de condomínio	43.662 €	Pessoal em Regime de Avença	19.680 €
Comissão de Venda de Terrenos	30.520 €	Total de custos com pessoal	19.680 €
Total receitas correntes	74.182 €	FSE :	
RECEITAS DE CAPITAL		Manutenção Espaços Verdes, arruamentos e outras Infra-Estruturas	24.600 €
Venda de bens de investimentos		Segurança	6.150 €
Lote 4	0 €	Promoção e Publicidade	7.380 €
Total de receitas de capital	0 €	Outros fornecimentos ou serviços	4.920 €
OUTRAS RECEITAS - TRANSFERÊNCIAS EQ.FINANCEIRO		Total de FSE	43.050 €
Município de Vila Nova da Barquinha	39.000 €	Total de despesas correntes	62.730 €
RECEBIMENTOS DE CLIENTES		DESPESAS DE CAPITAL	
Clientes	17.473 €	Equipamento Administrativo	2.460 €
RECEBIMENTOS DO ESTADO		Equip. Informático	2.460 €
Reembolso IRC	0 €	Sinalética e Promoção	30.750 €
		Edifício Serviços Comuns	1 €
		Outras despesas de capital	1.230 €
		Total despesas de capital	36.901 €
		PAGAMENTOS A FORNECEDORES	
		Fornecedores	29.238 €
		PAGAMENTOS AO ESTADO	
		IVA	-7.615 €
		IRC (Inclui PPC e PEC)	1.000 €
		Total Pagamentos ao Estado	-6.615 €
		TOTAL DESPESAS	122.254 €

TOTAL DE RECEITAS	130.655 €
SALDO DE TESOURARIA 2010 =R-D	8.401 €
SALDO INICIAL 2011	1.372 €
SALDO FINAL DE TESOURARIA 2011	9.773 €

Handwritten signatures and initials:
- Top left: "Luis"
- Bottom left: "Luis"
- Bottom left: "Luis"
- Bottom left: "Luis"

Handwritten signature and initials:
- Bottom center: "Luis"
- Bottom center: "Luis"



Centro de Negócios

Vila Nova da Barquinha

Orçamento Anual de Investimento - 2011

RECEITAS DE CAPITAL		DESPESAS DE CAPITAL	
Venda de bens de investimentos		Equipamento	2.000 €
Lote 4	0 €	Equip. Informático	2.000 €
TOTAL DE RECEITAS DE CAPITAL	0 €	Sinalética e Promoção	25.000 €
		Edifício Serviços Comuns	1 €
		Outras despesas de capital	1.000 €
		TOTAL DESPESAS	30.001 €

Handwritten signatures and initials in the bottom left corner.

Handwritten signature and initials in the bottom center.



Centro de Negócios

Vila Nova da Barquinha

Orçamento Anual de Exploração - 2011

		CUSTOS	
Vendas de bens e serviços correntes		Custos com pessoal	
Gestão e manutenção de condomínio	35.497 €	ROC	1.000 €
Prestação de serviços	30.520 €	Consultor	15.000 €
Transf.Financeiras - Município VNB	39.000 €	Total de custos com pessoal	16.000 €
TOTAL PROVEITOS	105.017 €	FSE :	
		Manutenção Espaços Verdes, arruamentos e outras infra-estruturas	20.000 €
		Segurança	5.000 €
		Promoção e Publicidade	6.000 €
		Outros fornecimentos ou serviços	4.000 €
		Total FSE	35.000 €
		Amortizações	5.338 €
		TOTAL CUSTOS	56.338 €
RESULTADOS			
Resultado antes de Impostos	48.679,58 €		
IRC a Pagar	0,00 €		
Resultado Líquido do Exercício	48.679,58 €		

[Handwritten signatures and initials]

[Handwritten signature]



Centro de Negócios
Vila Nova da Barquinha

Balanço Previsional - 2011

ACTIVO		FUNDOS PRÓPRIOS	
Activos Fixos Tangíveis		Património	
Terrenos	78.720 €	Capital Social	150.000 €
Eq. Administrativo/software	0 €	Resultados transitados	-51.353 €
Promoção e Sinalética	21.875 €	Resultado Líquido em exercício	48.680 €
Activos Fixos Tangíveis - Outros	12.157 €	TOTAL FUNDOS PRÓPRIOS	147.327 €
Total Activo			
	112.752 €		
CIRCULANTE			
Existências	0 €	PASSIVO	
Dívidas de terceiros -cp e mlp	0 €	Provisões riscos e encargos	
Estado e Outros Entes Públicos (IVA)	9.782 €	Provisões riscos e encargos	0 €
Clientes	16.021 €	Dívidas a terceiros - mlp e cp	0 €
Título, DO e Caixa		Fornecedores c/c	0 €
DO	9.731 €	Fornecedores Activos c/c	0 €
Caixa	42 €	Diferimentos	1.000,00 €
Total de Circulante	35.575 €		
TOTAL ACTIVO	148.327 €	TOTAL DO PASSIVO	1.000 €
		TOTAL DE PASSIVO+ CAPITAL PRÓPRIO	148.327 €

[Handwritten signatures and initials]



Centro de Negócios

Vila Nova da Barquinha

Plano Plurianual e Plano de Actividades, Investimentos e Financeiros - 2011

Descrição	Datas		Despesas de Investimento (PREVISA0)				Total Previsto
			2011	Anos Seguintes			
	Início	Fim	Total	2012	2013	2014	
Manutenção de espaços verdes,arruamentos ou Infra Estruturas	01-01-2011	31-12-2011	20.000 €	26.200 €	27.350 €	29.900 €	103.450 €
Aquisição de serviços de segurança	01-01-2011	31-12-2011	5.000 €	7.150 €	7.620 €	7.970 €	27.740 €
Colocação da última camada de betuminoso	01-01-2011	31-12-2011				125.000 €	125.000 €
Sinalética	01-01-2011	31-12-2011	25.000 €	5.000 €	5.000 €	5.000 €	40.000 €
Sede - Edifício Serviços Comuns	01-01-2011	31-12-2011	1 €				1 €
Equip. Administrativo/Informático e outro	01-01-2011	31-12-2011	5.000 €	3.000 €	3.000 €	3.000 €	14.000 €
TOTAIS			55.001 €	41.350 €	42.970 €	170.870 €	310.191 €

Handwritten signature and initials

Handwritten signature and initials



Centro de Negócios
Vila Nova da Barquinha

Estimativa Financeira de operações Estado/Autarquias Locais - 2011

Recebimentos - Administração Local	Datas		Estimativa Financeira
			2011
Descrição	Início	Fim	Total
Município de Vila Nova da Barquinha	01-01-2011	31-12-2011	39.000 €
TOTAIS			39.000 €

Recebimentos - Estado	Datas		Estimativa Financeira
			2011
Descrição	Início	Fim	Total
Estado - Recebimentos - IVA	01-01-2011	31-12-2011	7.615 €
Estado - Recebimentos - IRC	01-01-2011	31-12-2011	0 €
TOTAIS			7.615 €

Pagamentos - Estado	Datas		Estimativa Financeira
			2011
Descrição	Início	Fim	Total
Estado - Pagamentos - IRC (Inclui PPC e PEC)	01-01-2011	31-12-2011	1.000 €
Estado - Pagamentos - IVA	01-01-2011	31-12-2011	0 €
TOTAIS			1.000 €

10/10/11
[Handwritten signature]

[Handwritten signature]



PARECER DO FISCAL ÚNICO SOBRE OS INSTRUMENTOS DE GESTÃO PREVISIONAL

Introdução

1. Para os efeitos do artigo 28.º, alínea g) da Lei 53-F/2006 de 29 de Dezembro, apresentamos o nosso parecer sobre os instrumentos de gestão previsional para o exercício de 2011, da **CDN – Gestão e Promoção do Parque Empresarial de Vila Nova da Barquinha, EM, S.A.**, consistindo: no relatório, no Plano plurianual e planos anuais de actividades, investimento e financeiros, Orçamento anual de investimentos, Orçamento anual de exploração e de tesouraria, a estimativa financeira de operações Estado/Autarquias Locais e Balanço previsional.

Responsabilidades

2. É da responsabilidade do Conselho de Administração a preparação e a apresentação da informação previsional, a qual inclui a identificação e divulgação dos pressupostos mais significativos que lhe serviram de base.

3. A nossa responsabilidade consiste em verificar a consistência e adequação dos pressupostos e estimativas contidos nos instrumentos de gestão previsional acima referidos, competindo-nos emitir um relatório profissional e independente baseado no nosso trabalho.

Âmbito

4. O trabalho a que procedemos teve como objectivo obter uma segurança moderada quanto a se a informação previsional contida nos instrumentos de gestão anteriormente referida está isenta de distorções materialmente relevantes. O nosso trabalho foi efectuado com base nas Normas Técnicas e Directrizes de Revisão/Auditoria emitidas pela Ordem dos Revisores Oficiais de Contas, planeado de acordo com aquele objectivo, e consistiu:

- a) principalmente, em indagações e procedimentos analíticos destinados a rever:
- a fiabilidade das asserções constantes da informação previsional;
 - a adequação das políticas contabilísticas adoptadas, tendo em conta as circunstâncias e a consistência da sua aplicação;

- a apresentação da informação previsional;
 - b) na verificação das previsões constantes dos documentos em análise, com o objectivo de obter uma segurança moderada sobre os seus pressupostos, critérios e coerência.
5. Entendemos que o trabalho efectuado proporciona uma base aceitável para a emissão do presente relatório sobre os instrumentos de gestão previsional.

Parecer

6. Com base no trabalho efectuado sobre a evidência que suporta os pressupostos da informação financeira previsional dos documentos acima referidos, nada chegou ao nosso conhecimento que nos leve a concluir que tais pressupostos não proporcionem uma base aceitável para aquela informação e que tal informação não tenha sido preparada e apresentada de forma consistente com as políticas e princípios contabilísticos normalmente adoptados pela empresa.
7. Devemos contudo advertir que frequentemente os acontecimentos futuros não ocorrem da forma esperada, pelo que os resultados reais poderão vir a ser diferentes dos previstos e as variações poderão ser materialmente relevantes.
8. Não foram analisados por não nos terem sido disponibilizados os relatórios trimestrais de execução orçamental.
9. No ano 2011 está prevista uma receita proveniente de uma transferência do Município de 39 mil euros, a qual irá permitir equilibrar o orçamento do CDN.

Vila Nova da Barquinha, 12 de Novembro de 2010

O Fiscal Único

ISABEL PAIVA, MIGUEL GALVÃO & ASSOCIADOS, SROC, LDA
Representada por:

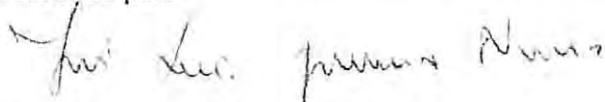

José Luís Guerreiro Nunes (ROC n.º 1098)

