

# CONTABILIDADE ORÇAMENTAL



MAPA DO CONTROLO ORÇAMENTAL DA RECEITA

ENTIDADE

CMVNB

-

MUNICÍPIO DE VILA NOVA DA BARQUINHA

ANO 2011

PÁG. 1

CLASSIFICAÇÃO ECONÓMICA		PREVISÕES CORRIGIDAS	RECEITAS POR COBRAR NO INÍCIO DO ANO	RECEITAS LIQUIDADAS	LIQUIDAÇÕES ANULADAS	RECEITAS COBRADAS BRUTAS	REEMBOLSOS/RESTITUIÇÕES		RECEITA COBRADA LIQUIDA	RECEITAS POR COBRAR NO FINAL DO ANO	GRAU EXEC. FINAN DAS REC. (12)a
CÓDIGO	DESCRIÇÃO						EMITIDOS	PAGOS			
(1)	(2)	(3)	(4)	(5)	(6)	(7)	(8)	(9)	(10 = 7-9)	(11=4+5-6-7)	(12)a
00	SALDO										
	RECEITAS CORRENTES	6.524.668,00	63.575,96	5.307.594,73	3,95	5.294.849,66			5.294.849,66	76.317,08	81.2
01	IMPOSTOS DIRECTOS	755.000,00		687.718,20		687.718,20			687.718,20		91.1
0102	OUTROS	755.000,00		687.718,20		687.718,20			687.718,20		91.1
010202	IMPOSTO MUNICIPAL SOBRE IMOVEIS	370.000,00		425.063,61		425.063,61			425.063,61		114.9
010203	IMPOSTO ÚNICO CIRCULAÇÃO	110.000,00		115.223,95		115.223,95			115.223,95		104.7
010204	IMPOSTO MUNICIPAL SOBRE AS TRANSACCÕES ONEROSAS DE IMOVEIS	220.000,00		143.356,48		143.356,48			143.356,48		65.2
010207	IMPOSTOS ABOLIDOS	55.000,00		4.074,16		4.074,16			4.074,16		7.4
01020701	CONTRIBUIÇÃO AUTARQUICA	5.000,00									
01020702	IMPOSTO MUNICIPAL DE SISA	40.000,00		4.074,16		4.074,16			4.074,16		10.2
01020703	IMPOSTO MUNICIPAL SOBRE VEÍCULOS	10.000,00									
04	TAXAS, MULTAS E OUTRAS PENALIDADES	940.150,00	17.008,02	482.514,77	3,65	480.665,65			480.665,65	18.853,49	51.1
0401	TAXAS	915.150,00	16.472,86	470.563,87	3,65	468.714,75			468.714,75	18.318,33	51.2
040123	TAXAS ESPECÍFICAS DAS AUTARQUIAS LOCAIS	915.150,00	16.472,86	470.563,87	3,65	468.714,75			468.714,75	18.318,33	51.2
04012301	MERCADOS E FEIRAS	11.000,00		9.621,64		9.621,64			9.621,64		87.5
04012302	LOTEAMENTO E OBRAS	269.950,00	17,84	22.788,67		22.788,67			22.788,67	17,84	8.4
04012303	OCUPAÇÃO DA VIA PUBLICA	10.000,00		987,71		987,71			987,71		9.9
04012305	CAÇA, USO E PORTE DE ARMA	2.200,00	0,11	179,31		179,31			179,31	0,11	8.2
04012306	SANEAMENTO	110.000,00	6.010,26	57.504,10	1,80	57.207,06			57.207,06	6.305,50	52.0
04012399	Outros	512.000,00	10.444,65	379.482,44	1,85	377.930,36			377.930,36	11.994,88	73.8
0401239901	TDFTH - TAXA DE DEPOSITO DA FICHA TECNICA DE HABITACAO	11.000,00		397,67		397,67					3.6
0401239903	LIXO - RESIDUOS SOLIDOS URBANOS	280.000,00	8.842,54	206.263,45	1,85	205.335,32			205.335,32	9.768,82	73.3
0401239904	PUBLICIDADE	10.000,00	22,43	3.623,35		3.623,35			3.623,35	22,43	36.2
0401239905	Tarifa fixa Construção Manutenção Reforço Sist.Públ. Abastecimento Água	125.000,00	1.380,08	147.321,10		146.722,50			146.722,50	1.978,68	117.4
0401239907	Tarifa fixa Construção Manutenção Reforço Sist.Públ. Saneamento	75.000,00	192,50	19.484,40		19.459,05			19.459,05	217,85	25.9
0401239999	OUTROS	11.000,00	7,10	2.392,47		2.392,47			2.392,47	7,10	21.7
0402	MULTAS E OUTRAS PENALIDADES:	25.000,00	535,16	11.950,90		11.950,90			11.950,90	535,16	47.8
040201	JUROS DE MORA	5.000,00		1.179,38		1.179,38			1.179,38		23.6
040204	COIMAS E PENALIDADES POR CONTRA ORDENAÇÕES	10.000,00	500,00	5.770,99		5.770,99			5.770,99	500,00	57.7
040299	MULTAS E PEANLIDADES DIVERSAS	10.000,00	35,16	5.000,53		5.000,53			5.000,53	35,16	50.0
04029901	TAXAS DE RELAXE E OUTRAS	10.000,00	35,16	5.000,53		5.000,53			5.000,53	35,16	50.0
05	RENDIMENTOS DE PROPRIEDADE	7.000,00		17.483,81		17.483,81			17.483,81		249.8
0502	JUROS - SOCIEDADES	2.000,00		2.587,01		2.587,01			2.587,01		129.4
050201	FINANCEIRAS BANCOS E OUTRAS INSTITUIÇÕES	2.000,00		2.587,01		2.587,01			2.587,01		129.4
05020101	FINANCEIRAS CAIXAGEST	1.000,00		2.587,01		2.587,01			2.587,01		258.7
05020102	BPITESOURARIA	1.000,00									
0510	RENDAS	5.000,00		14.896,80		14.896,80			14.896,80		297.9
051001	TERRENOS	5.000,00		14.896,80		14.896,80			14.896,80		297.9

a) (12 = 10 / 3 \* 100)

MAPA DO CONTROLO ORÇAMENTAL DA RECEITA

ENTIDADE CMVNB - MUNICÍPIO DE VILA NOVA DA BARQUINHA

ANO 2011  
PÁG. 2

CLASSIFICAÇÃO ECONÓMICA		PREVISÕES CORRIGIDAS	RECEITAS POR COBRAR NO INÍCIO DO ANO	RECEITAS LIQUIDADAS	LIQUIDAÇÕES ANULADAS	RECEITAS COBRADAS BRUTAS	REEMBOLSOS/RESTITUIÇÕES		RECEITA COBRADA LIQUIDA	RECEITAS POR COBRAR NO FINAL DO ANO	GRAU EXEC. FINAN DAS REC.
CÓDIGO	DESCRIÇÃO						EMITIDOS	PAGOS			
(1)	(2)	(3)	(4)	(5)	(6)	(7)	(8)	(9)	(10 = 7-9)	(11=4+5-6-7)	(12) a
06	TRANSFERÊNCIAS CORRENTES	3.752.018,00	16.754,00	3.241.700,11		3.241.678,16			3.241.678,16	16.775,95	86.4
0601	SOCIEDADES E	2.500,00		61.768,14		61.768,14			61.768,14		2470.7
060102	QUASE-SOCIEDADES NÃO FINANCEIRAS PRIVADAS	2.500,00		61.768,14		61.768,14			61.768,14		2470.7
0602	SOCIEDADES FINANCEIRAS	10.000,00		11.332,04		11.332,04			11.332,04		113.3
060202	COMPANHIAS DE SEGUROS	10.000,00		11.332,04		11.332,04			11.332,04		113.3
0603	ADMINISTRAÇÃO CENTRAL	3.739.518,00	16.754,00	3.168.599,93		3.168.577,98			3.168.577,98	16.775,95	84.7
060301	ESTADO	3.652.518,00	16.754,00	3.121.678,21		3.121.656,26			3.121.656,26	16.775,95	85.5
06030101	FUNDO EQUILIBRIO FINANCEIRO	1.759.713,00		1.759.713,00		1.759.713,00			1.759.713,00		100.0
06030102	FUNDO SOCIAL MUNICIPAL	110.657,00		110.657,00		110.657,00			110.657,00		100.0
06030103	PARTICIPAÇÃO FIXA NO I.R.S.	177.148,00		177.148,00		177.148,00			177.148,00		100.0
06030199	OUTROS	1.605.000,00	16.754,00	1.074.160,21		1.074.138,26			1.074.138,26	16.775,95	66.9
0603019901	ACORDOS DE COOPERAÇÃO ESCOLAR	295.000,00		161.651,33		161.651,33			161.651,33		54.8
0603019902	TRANSPORTES ESCOLARES	40.000,00		3.757,26		3.735,31			3.735,31	21,95	9.3
0603019903	OUTRAS RECEITAS CORRENTES	70.000,00	16.754,00	31.476,02		31.476,02			31.476,02	16.754,00	45.0
060301990301	CPCJ	20.000,00		9.826,56		9.826,56			9.826,56		49.1
060301990302	Outras	50.000,00	16.754,00	21.649,46		21.649,46			21.649,46	16.754,00	43.3
0603019904	Direcção-Geral das Florestas	50.000,00		10.500,00		10.500,00			10.500,00		21.0
0603019905	Contrato Execução Delegação Competências Educação - Ministério Educação	1.100.000,00		852.762,89		852.762,89			852.762,89		77.5
0603019906	Protocolo com o Exército - Recolha dos RSU	50.000,00		14.012,71		14.012,71			14.012,71		28.0
060306	ESTADO- PARTICIPAÇÃO COMUNITÁRIA EM PROJECTOS CO-FINANCIADOS	87.000,00		46.921,72		46.921,72			46.921,72		53.9
06030601	POPH	67.000,00		46.921,72		46.921,72			46.921,72		70.0
06030602	Outros	20.000,00									
07	VENDA DE BENS E SERVIÇOS CORRENTES	978.500,00	27.993,25	841.269,10	0,30	839.142,14			839.142,14	30.119,91	85.8
0701	VENDA DE BENS	401.000,00	26.712,25	356.330,87	0,30	354.221,91			354.221,91	28.820,91	88.3
070101	MATERIAL DE ESCRITÓRIO	1.000,00									
070108	MERCADORIAS	400.000,00	26.712,25	356.330,87	0,30	354.221,91			354.221,91	28.820,91	88.6
07010801	Água	400.000,00	26.712,25	356.330,87	0,30	354.221,91			354.221,91	28.820,91	88.6
0701080101	ÁGUA	400.000,00	26.712,25	356.330,87	0,30	354.221,91			354.221,91	28.820,91	88.6
0702	SERVIÇOS	307.500,00	1.281,00	275.895,42		275.877,42			275.877,42	1.299,00	89.7
070203	VISTORIAS E ENSAIOS	3.000,00		1.036,27		1.036,27			1.036,27		34.5
070208	SERVIÇOS SOCIAIS, RECREATIVOS, CULTURAIS E DESPORTO	250.000,00	269,21	212.220,72		212.202,72			212.202,72	287,21	84.9
07020804	SERVIÇOS DESPORTIVOS	250.000,00	269,21	212.220,72		212.202,72			212.202,72	287,21	84.9
070209	SERVIÇOS ESPECÍFICOS DAS AUTARQUIAS	54.500,00	1.011,79	62.638,43		62.638,43			62.638,43	1.011,79	114.9
07020904	TRABALHOS POR CONTA DE PARTICULARES	34.500,00	415,46	14.383,14		14.383,14			14.383,14	415,46	41.7
0702090401	CONSTRUÇÃO/ ALTERAÇÃO RAMAL ÁGUA	27.500,00	415,46	11.110,91		11.110,91			11.110,91	415,46	40.4
0702090402	CONSTRUÇÃO/ ALTERAÇÃO RAMAL ESGOTOS	3.000,00		1.255,58		1.255,58			1.255,58		41.9
0702090403	LIMPEZA DE FOSSA	2.500,00		1.991,30		1.991,30			1.991,30		79.7
0702090404	OUTROS SERVIÇOS	1.500,00		25,35		25,35			25,35		1.7
07020905	CEMITERIOS	10.000,00		1.978,34		1.978,34			1.978,34		19.8
07020999	OUTROS	10.000,00	596,33	46.276,95		46.276,95			46.276,95	596,33	462.8
0703	RENDAS	270.000,00		209.042,81		209.042,81			209.042,81		77.4
070301	HABITAÇÕES	15.000,00		9.738,94		9.738,94			9.738,94		64.9

a) (12 = 10 / 3 \* 100)

MAPA DO CONTROLO ORÇAMENTAL DA RECEITA

ANO 2011  
PÁG. 3

ENTIDADE CMVNB - MUNICÍPIO DE VILA NOVA DA BARQUINHA

CLASSIFICAÇÃO ECONÓMICA		PREVISÕES CORRIGIDAS	RECEITAS POR COBRAR NO INÍCIO DO ANO	RECEITAS LIQUIDADAS	LIQUIDAÇÕES ANULADAS	RECEITAS COBRADAS BRUTAS	REEMBOLSOS/RESTITUIÇÕES		RECEITA COBRADA LIQUIDA	RECEITAS POR COBRAR NO FINAL DO ANO	GRAU EXEC. FINAN DAS REC. (12) a
CÓDIGO	DESCRIÇÃO						EMITIDOS	PAGOS			
(1)	(2)	(3)	(4)	(5)	(6)	(7)	(8)	(9)	(10 = 7-9)	(11=4+5-6-7)	(12) a
070302	EDIFÍCIOS	20.000,00		9.254,22		9.254,22			9.254,22		46.3
070399	OUTRAS	235.000,00		190.049,65		190.049,65			190.049,65		80.9
07039901	CONCESSÕES EXPLORAÇÕES	235.000,00		190.049,65		190.049,65			190.049,65		80.9
08	OUTRAS RECEITAS CORRENTES	92.000,00	1.820,69	36.908,74		28.161,70			28.161,70	10.567,73	30.6
0801	OUTRAS	92.000,00	1.820,69	36.908,74		28.161,70			28.161,70	10.567,73	30.6
080199	OUTRAS	92.000,00	1.820,69	36.908,74		28.161,70			28.161,70	10.567,73	30.6
08019903	IVA REEMBOLSADO	2.000,00	1.820,69							1.820,69	
08019999	OUTRAS RECEITAS CORRENTES	90.000,00		36.908,74		28.161,70			28.161,70	8.747,04	31.3
0801999901	ESTAGIOS	20.000,00									
0801999902	POC'S	20.000,00		18.456,91		18.456,91			18.456,91		92.3
0801999903	DIVERSOS	50.000,00		18.451,83		9.704,79			9.704,79	8.747,04	19.4
	RECEITAS DE CAPITAL	13.513.367,52		4.381.853,34		4.381.853,34			4.381.853,34		32.4
09	VENDAS DE BENS DE INVESTIMENTO	1.885.320,30		14.810,88		14.810,88			14.810,88		0.8
0901	TERRENOS	1.876.000,00		14.810,88		14.810,88			14.810,88		0.8
090106	ADMINISTRAÇÃO PÚBLICA- ADMINISTRAÇÃO LOCAL	1.876.000,00		14.810,88		14.810,88			14.810,88		0.8
09010601	Terrenos - Zona Industrial	939.000,00		14.810,88		14.810,88			14.810,88		1.6
09010602	Terrenos - Loteamento da Escola	376.000,00									
09010603	Lotes - Urbanização da Piscina Moita do Norte	360.000,00									
09010604	Terrenos Reabilitação Urbana	160.000,00									
09010605	Terrenos - Outros	41.000,00									
0902	HABITAÇÕES	9.320,30									
090206	Habitação	9.320,30									
10	TRANSFERÊNCIAS DE CAPITAL	9.323.982,22		3.407.042,46		3.407.042,46			3.407.042,46		36.5
1003	ADMINISTRAÇÃO CENTRAL	9.323.982,22		3.407.042,46		3.407.042,46			3.407.042,46		36.5
100301	ESTADO	4.631.207,00		1.252.228,86		1.252.228,86			1.252.228,86		27.0
10030101	Fundo EQUILIBRIO FINANCEIRO	1.173.142,00		1.173.142,00		1.173.142,00			1.173.142,00		100.0
10030106	Instituto Nacional de Habitação - PROHABITA	128.065,00									
10030199	Outros-Contratos Programa e Acordos de Colaboração	3.330.000,00		79.086,86		79.086,86			79.086,86		2.4
100307	ESTADO- PARTICIPAÇÃO COMUNITÁRIA EM PROJECTOS CO-FINANCIADOS	4.692.775,22		2.154.813,60		2.154.813,60			2.154.813,60		45.9
12	PASSIVOS FINANCEIROS	2.304.065,00		960.000,00		960.000,00			960.000,00		41.7
1206	EMPRÉSTIMOS A MÉDIO E LONGO PRAZOS	2.304.065,00		960.000,00		960.000,00			960.000,00		41.7
120602	SOCIEDADES FINANCEIRAS-Produto de Empréstimos	2.304.065,00		960.000,00		960.000,00			960.000,00		41.7
	OUTRAS RECEITAS	516.549,78		516.544,78		516.544,78			516.544,78		100.0
15	REPOSIÇÕES NÃO ABATIDAS NOS PAGAMENTOS	5,00									
1501	REPOSIÇÕES NÃO ABATIDAS NOS PAGAMENTOS	5,00									
150101	REPOSIÇÕES NÃO ABATIDAS NOS PAGAMENTOS	5,00									
16	SALDO DA GERÊNCIA ANTERIOR	516.544,78		516.544,78		516.544,78			516.544,78		100.0
1601	SALDO ORÇAMENTAL	516.544,78		516.544,78		516.544,78			516.544,78		100.0
160101	NA POSSE DO SERVIÇO	516.544,78		516.544,78		516.544,78			516.544,78		100.0
	TOTAL	20.554.585,30	63.575,96	10.205.992,85	3,95	10.193.247,78			10.193.247,78	76.317,08	49.6

a) (12 = 10 / 3 \* 100)



MAPA DO CONTROLO ORÇAMENTAL DA RECEITA

ENTIDADE

CMVNB

-

MUNICÍPIO DE VILA NOVA DA BARQUINHA

ANO 2011  
PÁG. 4

Em \_\_\_\_ de \_\_\_\_ de \_\_\_\_

Em \_\_\_\_ de \_\_\_\_ de \_\_\_\_

*[Handwritten signatures and initials]*

MAPA DO CONTROLO ORÇAMENTAL DA DESPESA

ENTIDADE CMVNB - MUNICÍPIO DE VILA NOVA DA BARQUINHA

ANO 2011  
PAG. 1

CLASSIFICAÇÃO		DOTAÇÕES CORRIGIDAS (3)	COMPROMISSOS ASSUMIDOS			DESPESA PAGA (7)	DIFERENÇAS			GRAU DE EXECUÇÃO ORÇAMENTAL DA DESPESA (11) a)
ECONÓMICA (1)	DESCRIÇÃO (2)		EXERCÍCIO (4)	EXERCÍCIOS FUTUROS (5)	TOTAL (6)		DOTAÇÃO NÃO COMPROMETIDA ( 8 = 3 - 4 )	SALDO ( 9 = 3 - 7 )	COMPROMISSOS POR PAGAR ( 10 = 4 - 7 )	
	<b>DESPESAS CORRENTES</b>	<b>6.499.668,00</b>	<b>5.546.112,60</b>		<b>5.546.112,60</b>	<b>5.066.662,48</b>	<b>953.555,40</b>	<b>1.433.005,52</b>	<b>479.450,12</b>	<b>77,95</b>
01	DESPESAS COM O PESSOAL	3.404.500,00	3.005.246,09		3.005.246,09	2.917.880,91	399.253,91	486.619,09	87.365,18	85,71
0101	REMUNERAÇÕES CERTAS E PERMANENTES	2.693.400,00	2.401.840,35		2.401.840,35	2.387.087,54	291.559,65	306.312,46	14.752,81	88,63
010101	TITULARES DE ÓRGÃOS DE SOBERANIA E MEMBROS DE ÓRGÃOS AUTÁRQUICOS	107.000,00	99.645,63		99.645,63	93.432,86	7.354,37	13.567,14	6.212,77	87,32
010104	PESSOAL DOS QUADROS- REGIME DO CONTRATO INDIVIDUAL DO TRABALHO	1.724.125,00	1.532.039,48		1.532.039,48	1.532.039,48	192.085,52	192.085,52		88,86
01010401	PESSOAL DOS QUADROS- REGIME DO CONTRATO INDIVIDUAL DO TRABALHO - PESSOAL EM FUNÇÕES	1.588.050,00	1.531.158,57		1.531.158,57	1.531.158,57	56.891,43	56.891,43		96,42
01010402	PESSOAL DOS QUADROS- REGIME DO CONTRATO INDIVIDUAL DO TRABALHO - ALTERAÇÕES OBRIGATÓRIAS DE POSICIONAMENTO REMUNERATÓRIO	32.177,00					32.177,00	32.177,00		
01010403	PESSOAL DOS QUADROS- REGIME DO CONTRATO INDIVIDUAL DO TRABALHO - ALTERAÇÕES FACULTATIVAS DE POSICIONAMENTO REMUNERATÓRIO	103.893,00	880,91		880,91	880,91	103.012,09	103.012,09		0,85
01010404	PESSOAL DOS QUADROS - RECRUTAMENTO PESSOAL NOVOS POSTOS DE TRABALHO	5,00					5,00	5,00		
010106	PESSOAL CONTRATADO A TERMO	123.025,00	112.626,76		112.626,76	112.626,76	10.398,24	10.398,24		91,55
01010600	PESSOAL CONTRATADO A TERMO	123.025,00	112.626,76		112.626,76	112.626,76	10.398,24	10.398,24		91,55
010107	PESSOAL EM REGIME DE TAREFA OU AVENÇA	58.500,00	56.308,70		56.308,70	47.768,66	2.191,30	10.731,34	8.540,04	81,66
010109	PESSOAL EM QUALQUER OUTRA SITUAÇÃO	110.000,00	83.445,45		83.445,45	83.445,45	26.554,55	26.554,55		75,86
010111	REPRESENTAÇÃO	28.500,00	28.003,58		28.003,58	28.003,58	496,42	496,42		98,26
01011101	Membros do Órgãos Autárquicos	19.600,00	19.495,66		19.495,66	19.495,66	104,34	104,34		99,47
01011102	Pessoal dos Quadros	8.900,00	8.507,92		8.507,92	8.507,92	392,08	392,08		95,59
010113	SUBSÍDIO DE REFEIÇÃO	205.000,00	181.026,83		181.026,83	181.026,83	23.973,17	23.973,17		88,31
01011300	SUBSÍDIO DE REFEIÇÃO	205.000,00	181.026,83		181.026,83	181.026,83	23.973,17	23.973,17		88,31
010114	SUBSÍDIOS DE FÉRIAS E NATAL	321.250,00	308.743,92		308.743,92	308.743,92	12.506,08	12.506,08		96,11
01011400	SUBSÍDIOS DE FÉRIAS E NATAL	321.250,00	308.743,92		308.743,92	308.743,92	12.506,08	12.506,08		96,11
010115	REMUNERAÇÕES POR DOENÇA E MATERNIDADE / PATERNIDADE	16.000,00					16.000,00	16.000,00		
0102	ABONOS VARIÁVEIS OU EVENTUAIS	104.410,00	59.723,62		59.723,62	59.723,62	44.686,38	44.686,38		57,20
010202	HORAS EXTRAORDINÁRIAS	63.905,00	41.361,05		41.361,05	41.361,05	22.543,95	22.543,95		64,72
010204	AJUDAS DE CUSTO	27.200,00	9.236,59		9.236,59	9.236,59	17.963,41	17.963,41		33,96
010205	ABONO PARA FALHAS	4.300,00	1.035,48		1.035,48	1.035,48	3.264,52	3.264,52		24,08
010207	COLABORAÇÃO TÉCNICA E ESPECIALIZADA	5,00					5,00	5,00		
010213	OUTROS SUPLEMENTOS E PRÉMIOS	9.000,00	8.090,50		8.090,50	8.090,50	909,50	909,50		89,89
01021300	OUTROS SUPLEMENTOS E PRÉMIOS	9.000,00	8.090,50		8.090,50	8.090,50	909,50	909,50		89,89
0103	SEGURANÇA SOCIAL	606.690,00	543.682,12		543.682,12	471.069,75	63.007,88	135.620,25	72.612,37	77,65
010301	ENCARGOS COM A SAÚDE	167.000,00	136.756,48		136.756,48	64.144,11	30.243,52	102.855,89	72.612,37	38,41
010303	SUBSÍDIO FAMILIAR A CRIANÇAS E JOVENS	15.350,00	12.981,97		12.981,97	12.981,97	2.368,03	2.368,03		84,57
010305	CONTRIBUIÇÕES PARA A SEGURANÇA SOCIAL	369.540,00	350.819,41		350.819,41	350.819,41	18.720,59	18.720,59		94,93
01030502	SEGURANÇA SOCIAL DO PESSOAL EM RCTFP	368.140,00	350.819,41		350.819,41	350.819,41	17.320,59	17.320,59		95,30
0103050201	CAIXA GERAL DE APOSENTAÇÕES	224.150,00	213.335,55		213.335,55	213.335,55	10.814,45	10.814,45		95,18
0103050202	SEGURANÇA SOCIAL - REGIME GERAL	143.990,00	137.483,86		137.483,86	137.483,86	6.506,14	6.506,14		95,48
01030503	REGIME GERAL	1.400,00					1.400,00	1.400,00		
010308	OUTRAS PENSÕES	12.800,00	6.302,66		6.302,66	6.302,66	6.497,34	6.497,34		49,24
010309	SEGUROS	42.000,00	36.821,60		36.821,60	36.821,60	5.178,40	5.178,40		87,67
02	AQUISIÇÃO DE BENS E SERVIÇOS	2.489.235,00	2.033.835,99		2.033.835,99	1.703.055,50	455.399,01	786.179,50	330.780,49	68,42
0201	AQUISIÇÃO DE BENS	850.380,00	673.939,57		673.939,57	528.292,20	176.440,43	322.087,80	145.647,37	62,12
020101	MATÉRIAS-PRIMAS E SUBSIDIÁRIAS	40.000,00	39.154,08		39.154,08	39.154,08	845,92	845,92		97,89
020102	COMBUSTÍVEIS E LUBRIFICANTES	165.450,00	148.923,17		148.923,17	144.224,01	16.526,83	21.225,99	4.699,16	87,17
02010201	Gasolina	7.250,00	5.118,07		5.118,07	5.118,07	2.131,93	2.131,93		70,59
02010202	Gasóleo	88.700,00	79.141,21		79.141,21	79.141,21	9.558,79	9.558,79		89,22
02010299	Outros	69.500,00	64.663,89		64.663,89	59.964,73	4.836,11	9.535,27	4.699,16	86,28
020104	LIMPEZA E HIGIENE	12.500,00	11.988,89		11.988,89	6.708,86	511,11	5.791,14	5.280,03	53,67

a) (11 = 7 / 3 \* 100)

MAPA DO CONTROLO ORÇAMENTAL DA DESPESA

ENTIDADE CMVNB - MUNICÍPIO DE VILA NOVA DA BARQUINHA

ANO 2011  
PAG. 2

CLASSIFICAÇÃO		DOTAÇÕES CORRIGIDAS (3)	COMPROMISSOS ASSUMIDOS			DESPESA PAGA (7)	DIFERENÇAS			GRAU DE EXECUÇÃO ORÇAMENTAL DA DESPESA (11) a)
ECONÓMICA (1)	DESCRIÇÃO (2)		EXERCÍCIO (4)	EXERCÍCIOS FUTUROS (5)	TOTAL (6)		DOTAÇÃO NÃO COMPROMETIDA ( 8 = 3 - 4 )	SALDO ( 9 = 3 - 7 )	COMPROMISSOS POR PAGAR ( 10 = 4 - 7 )	
020105	ALIMENTAÇÃO- REFEIÇÕES CONFECCIONADAS	52.005,00	38.261,38		38.261,38	37.379,73	13.743,62	14.625,27	881,65	71.88
020106	ALIMENTAÇÃO- GÊNEROS PARA CONFECCIONAR	4.000,00	227,80		227,80	227,80	3.772,20	3.772,20		5.70
020107	VESTUÁRIO E ARTIGOS PESSOAIS	7.005,00	3.371,77		3.371,77	1.762,24	3.633,23	5.242,76	1.609,53	25.16
020108	MATERIAL DE ESCRITÓRIO	41.555,00	26.454,63		26.454,63	13.919,82	15.100,37	27.635,18	12.534,81	33.50
020109	PRODUTOS QUÍMICOS E FARMACÊUTICOS	28.100,00	15.753,22		15.753,22	3.635,32	12.346,78	24.464,68	12.117,90	12.94
020112	MATERIAL DE TRANSPORTE- PEÇAS	46.500,00	32.770,84		32.770,84	18.257,81	13.729,16	28.242,19	14.513,03	39.26
020114	OUTRO MATERIAL	46.200,00	18.986,63		18.986,63	9.300,99	27.213,37	36.899,01	9.685,64	20.13
020115	PRÊMIOS, CONDECORAÇÕES E OFERTAS	7.050,00	1.339,88		1.339,88	531,61	5.710,12	6.518,39	808,27	7.54
020116	MERCADORIAS PARA VENDA	300.000,00	280.043,45		280.043,45	214.586,36	19.956,55	85.413,64	65.457,09	71.53
02011601	Água	300.000,00	280.043,45		280.043,45	214.586,36	19.956,55	85.413,64	65.457,09	71.53
020117	FERRAMENTAS E UTENSÍLIOS	20.710,00	12.134,81		12.134,81	6.521,99	8.575,19	14.188,01	5.612,82	31.49
020118	LIVROS E DOCUMENTAÇÃO TÉCNICA	11.050,00	5.861,58		5.861,58	4.592,44	5.188,42	6.457,56	1.269,14	41.56
020119	ARTIGOS HONORÍFICOS E DE DECORAÇÃO	3.500,00	416,50		416,50	333,00	3.083,50	3.167,00	83,50	9.51
020120	MATERIAL DE EDUCAÇÃO, CULTURA E RECREIO	7.000,00	2.287,44		2.287,44	694,75	4.712,56	6.305,25	1.592,69	9.93
020121	OUTROS BENS	57.755,00	35.963,50		35.963,50	26.461,39	21.791,50	31.293,61	9.502,11	45.82
0202	AQUISIÇÃO DE SERVIÇOS	1.638.855,00	1.359.896,42		1.359.896,42	1.174.763,30	278.958,58	464.091,70	185.133,12	71.68
020201	ENCARGOS DE INSTALAÇÕES	259.505,00	226.976,63		226.976,63	226.596,08	32.528,37	32.908,92	380,55	87.32
020202	LIMPEZA E HIGIENE	5,00			5,00			5,00		
020203	CONSERVAÇÃO DE BENS	48.450,00	33.930,28		33.930,28	23.375,91	14.519,72	25.074,09	10.554,37	48.25
020204	LOCAÇÃO DE EDIFÍCIOS	45.005,00	28.612,09		28.612,09	28.612,09	16.392,91	16.392,91		63.58
020208	LOCAÇÃO DE OUTROS BENS	10.805,00	8.004,73		8.004,73	723,13	2.800,27	10.081,87	7.281,60	6.69
020209	COMUNICAÇÕES	63.105,00	34.191,19		34.191,19	33.982,09	28.913,81	29.122,91	209,10	53.85
020210	TRANSPORTES	89.800,00	87.767,92		87.767,92	66.045,09	2.032,08	23.754,91	21.722,83	73.55
020211	REPRESENTAÇÃO DOS SERVIÇOS	8.500,00	4.303,97		4.303,97	4.196,03	4.196,03	4.962,01	765,98	41.62
020212	SEGUROS	22.955,00	17.190,20		17.190,20	17.190,20	5.764,80	5.764,80		74.89
020215	FORMAÇÃO	16.300,00	2.364,39		2.364,39	420,00	13.935,61	15.880,00	1.944,39	2.58
020216	SEMINÁRIOS, EXPOSIÇÕES E SIMILARES	5,00			5,00		5,00	5,00		
020217	PUBLICIDADE	53.500,00	31.569,31		31.569,31	18.079,28	21.930,69	35.420,72	13.490,03	33.79
020218	VIGILÂNCIA E SEGURANÇA	28.005,00	26.506,17		26.506,17	12.018,72	1.498,83	15.986,28	14.487,45	42.92
020219	ASSISTÊNCIA TÉCNICA	82.000,00	66.063,71		66.063,71	37.683,18	15.936,29	44.316,82	28.380,53	45.96
020220	OUTROS TRABALHOS ESPECIALIZADOS	614.005,00	508.367,32		508.367,32	456.396,05	105.637,68	157.608,95	51.971,27	74.33
020224	ENCARGOS DE COBRANÇA DE RECEITAS	39.000,00	35.334,75		35.334,75	35.238,56	3.665,25	3.761,44	96,19	90.36
020225	OUTROS SERVIÇOS	257.910,00	248.713,76		248.713,76	214.864,93	9.196,24	43.045,07	33.848,83	83.31
03	JUROS E OUTROS ENCARGOS	128.547,14	118.331,95		118.331,95	118.331,95	10.215,19	10.215,19		92.05
0301	JUROS DA DÍVIDA PÚBLICA	128.547,14	118.331,95		118.331,95	118.331,95	10.215,19	10.215,19		92.05
030103	SOCIEDADES FINANCEIRAS- BANCOS E OUTRAS INSTITUIÇÕES FINANCEIRAS	128.547,14	118.331,95		118.331,95	118.331,95	10.215,19	10.215,19		92.05
03010302	EMPRESTIMOS DE MEDIO E LONGO PRAZOS	128.547,14	118.331,95		118.331,95	118.331,95	10.215,19	10.215,19		92.05
04	TRANSFERÊNCIAS CORRENTES	267.205,00	188.256,19		188.256,19	129.939,65	78.948,81	137.265,35	58.316,54	48.63
0405	ADMINISTRAÇÃO LOCAL	45.200,00	22.328,37		22.328,37	15.507,10	22.871,63	29.692,90	6.821,27	34.31
040501	CONTINENTE	45.200,00	22.328,37		22.328,37	15.507,10	22.871,63	29.692,90	6.821,27	34.31
04050103	ASSOCIAÇÕES DE MUNICÍPIOS	45.200,00	22.328,37		22.328,37	15.507,10	22.871,63	29.692,90	6.821,27	34.31
0405010301	COMUNIDADE INTERMUNICIPAL DO MÉDIO TEJO	37.000,00	14.912,42		14.912,42	12.280,76	22.087,58	24.719,24	2.631,66	33.19
0405010302	RESITEJO	8.200,00	7.415,95		7.415,95	3.226,34	784,05	4.973,66	4.189,61	39.35
0407	INSTITUIÇÕES SEM FINS LUCRATIVOS	222.005,00	165.927,82		165.927,82	114.432,55	56.077,18	107.572,45	51.495,27	51.55
040701	INSTITUIÇÕES SEM FINS LUCRATIVOS	222.005,00	165.927,82		165.927,82	114.432,55	56.077,18	107.572,45	51.495,27	51.55
05	SUBSÍDIOS	53.300,00	47.351,79		47.351,79	45.415,79	5.948,21	7.884,21	1.936,00	85.21
0503	ADMINISTRAÇÃO CENTRAL	40.000,00	34.843,35		34.843,35	32.907,35	5.156,65	7.092,65	1.936,00	82.27
050304	SERVIÇOS E FUNDOS AUTÓNOMOS - POLÍTICAS ACTIVAS DE EMPREGO E FORMAÇÃO PROFISSIONAL- ACÇÕES DE FORMAÇÃO PROFISSIONAL	40.000,00	34.843,35		34.843,35	32.907,35	5.156,65	7.092,65	1.936,00	82.27
0507	INSTITUIÇÕES SEM FINS LUCRATIVOS	13.300,00	12.508,44		12.508,44	12.508,44	791,56	791,56		94.05
050703	INSTITUIÇÕES SEM FINS LUCRATIVOS- POLÍTICAS ACTIVAS DE EMPREGO E FORMAÇÃO PROFISSIONAL- ACÇÕES DE FORMAÇÃO PROFISSIONAL	13.300,00	12.508,44		12.508,44	12.508,44	791,56	791,56		94.05
06	OUTRAS DESPESAS CORRENTES	156.880,86	153.090,59		153.090,59	152.038,68	3.790,27	4.842,18	1.051,91	96.91
0601	DOTAÇÃO PREVISIONAL	380,86					380,86			
0602	DIVERSAS	156.500,00	153.090,59		153.090,59	152.038,68	3.409,41	4.461,32	1.051,91	97.15

MAPA DO CONTROLO ORÇAMENTAL DA DESPESA

ENTIDADE CMVNB - MUNICÍPIO DE VILA NOVA DA BARQUINHA

ANO 2011  
PAG. 3

CLASSIFICAÇÃO		DOTAÇÕES CORRIGIDAS (3)	COMPROMISSOS ASSUMIDOS			DESPESA PAGA (7)	DIFERENÇAS			GRAU DE EXECUÇÃO ORÇAMENTAL DA DESPESA (11) a)
ECONÓMICA (1)	DESCRIÇÃO (2)		EXERCÍCIO (4)	EXERCÍCIOS FUTUROS (5)	TOTAL (6)		DOTAÇÃO NÃO COMPROMETIDA ( 8 = 3 - 4 )	SALDO ( 9 = 3 - 7 )	COMPROMISSOS POR PAGAR ( 10 = 4 - 7 )	
060201	IMPOSTOS E TAXAS	7.500,00	6.566,97		6.566,97	6.557,97	933,03	942,03	9,00	87.44
060203	OUTRAS	149.000,00	146.523,62		146.523,62	145.480,71	2.476,38	3.519,29	1.042,91	97.64
06020302	IVA Pago	143.500,00	141.183,97		141.183,97	141.183,97	2.316,03	2.316,03		98.39
06020399	Diversas	5.500,00	5.339,65		5.339,65	4.296,74	160,35	1.203,26	1.042,91	78.12
	<b>DESPESAS DE CAPITAL</b>	<b>14.054.917,30</b>	<b>9.898.532,79</b>		<b>9.898.532,79</b>	<b>5.013.027,36</b>	<b>4.156.384,51</b>	<b>9.041.889,94</b>	<b>4.885.505,43</b>	<b>35.67</b>
07	AQUISIÇÃO DE BENS DE CAPITAL	13.321.839,80	9.401.691,37		9.401.691,37	4.531.601,44	3.920.148,43	8.790.238,36	4.870.089,93	34.02
0701	INVESTIMENTOS	13.061.069,80	9.338.144,02		9.338.144,02	4.491.373,03	3.722.925,78	8.569.696,77	4.846.770,99	34.39
070101	TERRENOS	58.294,80	33.274,80		33.274,80	33.274,80	25.020,00	25.020,00		57.08
070102	HABITAÇÕES	5,00					5,00	5,00		
07010201	Construção	5,00					5,00	5,00		
070103	EDIFÍCIOS	6.426.515,00	5.388.798,61		5.388.798,61	1.960.256,92	1.037.716,39	4.466.258,08	3.428.541,69	30.50
07010301	INSTALAÇÕES DE SERVIÇOS	622.505,00	537.193,93		537.193,93	420.148,73	85.311,07	202.356,27	117.045,20	67.49
07010302	INSTALAÇÕES DESPORTIVAS E RECREATIVAS	20.000,00	3.879,86		3.879,86	3.879,86	16.120,14	16.120,14		19.40
07010305	ESCOLAS	5.707.005,00	4.827.729,57		4.827.729,57	1.536.228,33	879.275,43	4.170.776,67	3.291.501,24	26.92
07010307	OUTROS	77.005,00	19.995,25		19.995,25		57.009,75	77.005,00	19.995,25	
070104	CONSTRUÇÕES DIVERSAS	3.855.265,00	2.451.696,05		2.451.696,05	1.559.676,49	1.403.568,95	2.295.588,51	892.019,56	40.46
07010401	Viadutos, Arruamentos E Obras Complementares	2.635.000,00	1.920.451,50		1.920.451,50	1.258.529,84	714.548,50	1.376.470,16	661.921,66	47.76
07010402	Esgotos	88.000,00	5.475,04		5.475,04	4.380,62	82.524,96	83.619,38	1.094,42	4.98
07010403	Iluminação Pública	5.000,00	900,00		900,00		4.100,00	5.000,00	900,00	
07010404	Parques E Jardins	119.250,00	106.396,75		106.396,75	91.806,76	12.853,25	27.443,24	14.589,99	76.99
07010405	Instalações Desportivas e Recreativas	351.005,00	174.239,16		174.239,16	94.012,13	176.765,84	256.992,87	80.227,03	26.78
07010406	Captação, Tratamento e Distribuição De Água	25.000,00	5.414,44		5.414,44	4.417,33	19.585,56	20.582,67	997,11	17.67
07010408	Sinalização E Trânsito	35.000,00	15.003,24		15.003,24	7.673,57	19.996,76	27.326,43	7.329,67	21.92
07010411	Cemitérios	10.000,00	9.685,23		9.685,23	9.466,14	314,77	533,86	219,09	94.66
07010413	OUTROS	345.010,00	7.405,20		7.405,20		337.604,80	337.604,80		2.15
07010499	Outros	242.000,00	206.725,49		206.725,49	81.984,90	35.274,51	160.015,10	124.740,59	33.88
070106	MATERIAL DE TRANSPORTES	70.215,00	45.169,55		45.169,55	37.256,00	25.045,45	32.959,00	7.913,55	53.06
070107	EQUIPAMENTO DE INFORMÁTICA	102.000,00	48.724,14		48.724,14	28.339,39	53.275,86	73.660,61	20.384,75	27.78
070110	EQUIPAMENTO BÁSICO	1.885.015,00	1.097.494,32		1.097.494,32	737.613,82	787.520,68	1.147.401,18	359.880,50	39.13
070111	FERRAMENTOS E UTENSÍLIOS	15.250,00	5.618,88		5.618,88	2.904,66	9.631,12	12.345,34	2.714,22	19.05
070115	OUTROS INVESTIMENTOS	648.510,00	267.367,67		267.367,67	132.050,95	381.142,33	516.459,05	135.316,72	20.36
0702	LOCAÇÃO FINANCEIRA	37.750,00	36.810,16		36.810,16	36.810,16	939,84	939,84		97.51
070205	MATERIAL DE TRANSPORTE- LOCAÇÃO FINANCEIRA	37.750,00	36.810,16		36.810,16	36.810,16	939,84	939,84		97.51
0703	BENS DE DOMÍNIO PÚBLICO	223.020,00	26.737,19		26.737,19	3.418,25	196.282,81	219.601,75	23.318,94	1.53
070301	TERRENOS E RECURSOS NATURAIS	14.000,00					14.000,00	14.000,00		
070302	EDIFÍCIOS	5.010,00					5.010,00	5.010,00		
070303	OUTRAS CONSTRUÇÕES E INFRA-ESTRUTURAS	114.010,00	26.737,19		26.737,19	3.418,25	87.272,81	110.591,75	23.318,94	3.00
070305	BENS DE PATRIMÓNIO HISTÓRICO, ARTÍSTICO E CULTURAL	90.000,00					90.000,00	90.000,00		
08	TRANSFERÊNCIAS DE CAPITAL	380.885,00	146.155,50		146.155,50	130.740,00	234.729,50	250.145,00	15.415,50	34.33
0801	SOCIEDADES E QUASE-SOCIEDADES NÃO FINANCEIRAS	116.460,00	15.958,80		15.958,80	11.020,00	100.501,20	105.440,00	4.938,80	9.46
080101	PÚBLICAS	116.460,00	15.958,80		15.958,80	11.020,00	100.501,20	105.440,00	4.938,80	9.46
08010102	Outras	116.460,00	15.958,80		15.958,80	11.020,00	100.501,20	105.440,00	4.938,80	9.46
0805	ADMINISTRAÇÃO LOCAL	126.620,00	76.096,70		76.096,70	65.620,00	50.523,30	61.000,00	10.476,70	51.82
080501	CONTINENTE	126.620,00	76.096,70		76.096,70	65.620,00	50.523,30	61.000,00	10.476,70	51.82
0807	INSTITUIÇÕES SEM FINS LUCRATIVOS	137.805,00	54.100,00		54.100,00	54.100,00	83.705,00	83.705,00		39.26
080701	INSTITUIÇÕES SEM FINS LUCRATIVOS-	137.805,00	54.100,00		54.100,00	54.100,00	83.705,00	83.705,00		39.26
10	PASSIVOS FINANCEIROS	352.192,50	350.685,92		350.685,92	350.685,92	1.506,58	1.506,58		99.57
1006	EMPRÉSTIMOS A MÉDIO E LONGO PRAZOS	352.192,50	350.685,92		350.685,92	350.685,92	1.506,58	1.506,58		99.57
100603	SOCIEDADES FINANCEIRAS- BANCOS E OUTRAS INSTITUIÇÕES FINANCEIRAS	352.192,50	350.685,92		350.685,92	350.685,92	1.506,58	1.506,58		99.57
	<b>TOTAL</b>	<b>20.554.585,30</b>	<b>15.444.645,39</b>		<b>15.444.645,39</b>	<b>10.079.689,84</b>	<b>5.109.939,91</b>	<b>10.474.895,46</b>	<b>5.364.955,55</b>	<b>49.04</b>

a) (11 = 7 / 3 \* 100)

MAPA DO CONTROLO ORÇAMENTAL DA DESPESA

ENTIDADE CMVNB - MUNICÍPIO DE VILA NOVA DA BARQUINEA

Em \_\_\_\_ de \_\_\_\_ de \_\_\_\_  
\_\_\_\_\_

Em \_\_\_\_ de \_\_\_\_ de \_\_\_\_  
\_\_\_\_\_

ANO 2011  
PAG. 4

MAPA DO CONTROLO ORÇAMENTAL DA DESPESA POR CLASSIFICAÇÃO ORÇÂNICA

ENTIDADE

CMVNB

MUNICÍPIO DE VILA NOVA DA BARQUINHA

ANO 2011

PAG. 1

CLASSIFICAÇÃO		DOTAÇÕES CORRIGIDAS	COMPROMISSOS ASSUMIDOS			DESPESA PAGA	DIFERENÇAS			GRAU DE EXECUÇÃO ORÇAMENTAL DA DESPESA (11) a)
CÓDIGO (1)	DESCRIÇÃO (2)		EXERCÍCIO (4)	EXERCÍCIOS FUTUROS (5)	TOTAL (6)		DOTAÇÃO NÃO COMPROMETIDA ( 8 = 3 - 4 )	SALDO ( 9 = 3 - 7 )	COMPROMISSOS POR PAGAR ( 10 = 4 - 7 )	
01	ADMINISTRAÇÃO MUNICIPAL	480.739,64	469.017,87		469.017,87	469.017,87	11.721,77	11.721,77		97.56
0101	OPERACÕES FINANCEIRAS	480.739,64	469.017,87		469.017,87	469.017,87	11.721,77	11.721,77		97.56
03	JUROS E OUTROS ENCARGOS	128.547,14	118.331,95		118.331,95	118.331,95	10.215,19	10.215,19		92.05
0301	JUROS DA DÍVIDA PÚBLICA	128.547,14	118.331,95		118.331,95	118.331,95	10.215,19	10.215,19		92.05
030103	SOCIEDADES FINANCEIRAS- BANCOS E OUTRAS	128.547,14	118.331,95		118.331,95	118.331,95	10.215,19	10.215,19		92.05
	INSTITUIÇÕES FINANCEIRAS									
03010302	EMPRESTIMOS DE MEDIO E LONGO PRAZOS	128.547,14	118.331,95		118.331,95	118.331,95	10.215,19	10.215,19		92.05
10	PASSIVOS FINANCEIROS	352.192,50	350.685,92		350.685,92	350.685,92	1.506,58	1.506,58		99.57
1006	EMPRÉSTIMOS A MÉDIO E LONGO PRAZOS	352.192,50	350.685,92		350.685,92	350.685,92	1.506,58	1.506,58		99.57
100603	SOCIEDADES FINANCEIRAS- BANCOS E OUTRAS	352.192,50	350.685,92		350.685,92	350.685,92	1.506,58	1.506,58		99.57
	INSTITUIÇÕES FINANCEIRAS									
02	ÓRGÃOS DA AUTARQUIA	1.569.985,86	1.137.900,70		1.137.900,70	947.947,56	432.085,16	622.038,30	189.953,14	60.38
0201	EXECUTIVO MUNICIPAL	1.532.985,86	1.118.648,07		1.118.648,07	933.846,18	414.337,79	599.139,68	184.801,89	60.92
01	DESPESAS COM O PESSOAL	513.355,00	476.913,91		476.913,91	391.863,77	36.441,09	121.491,23	85.050,14	76.33
0101	REMUNERAÇÕES CERTAS E PERMANENTES	306.755,00	285.573,11		285.573,11	272.902,84	21.181,89	33.852,16	12.670,27	88.96
010101	TITULARES DE ÓRGÃOS DE SOBERANIA E MEMBROS DE	107.000,00	99.645,63		99.645,63	93.432,86	7.354,37	13.567,14	6.212,77	87.32
	ÓRGÃOS AUTÁRQUICOS									
010104	PESSOAL DOS QUADROS- REGIME DO CONTRATO INDIVIDUAL DO TRABALHO	53.855,00	48.880,92		48.880,92	48.880,92	4.974,08	4.974,08		90.76
01010401	PESSOAL DOS QUADROS- REGIME DO CONTRATO INDIVIDUAL DO TRABALHO - PESSOAL EM FUNÇÕES	49.500,00	48.880,92		48.880,92	48.880,92	619,08	619,08		98.75
01010402	PESSOAL DOS QUADROS- REGIME DO CONTRATO INDIVIDUAL DO TRABALHO - ALTERAÇÕES OBRIGATORIAS DE	870,00					870,00	870,00		
	POSICIONAMENTO REMUNERATÓRIO									
01010403	PESSOAL DOS QUADROS- REGIME DO CONTRATO INDIVIDUAL DO TRABALHO - ALTERAÇÕES FACULTATIVAS DE	3.480,00					3.480,00	3.480,00		
	POSICIONAMENTO REMUNERATÓRIO									
01010404	PESSOAL DOS QUADROS - RECRUTAMENTO PESSOAL NOVOS POSTOS DE TRABALHO	5,00					5,00	5,00		
010107	PESSOAL EM REGIME DE TAREFA OU AVENÇA	30.000,00	29.960,00		29.960,00	23.502,50	40,00	6.497,50	6.457,50	78.34
010109	PESSOAL EM QUALQUER OUTRA SITUAÇÃO	60.000,00	51.520,42		51.520,42	51.520,42	8.479,58	8.479,58		85.87
010111	REPRESENTAÇÃO	19.600,00	19.495,66		19.495,66	19.495,66	104,34	104,34		99.47
01011101	Membros do Órgãos Autárquicos	19.600,00	19.495,66		19.495,66	19.495,66	104,34	104,34		99.47
010113	SUBSÍDIO DE REFEIÇÃO	11.300,00	11.174,59		11.174,59	11.174,59	125,41	125,41		98.89
01011300	SUBSÍDIO DE REFEIÇÃO	11.300,00	11.174,59		11.174,59	11.174,59	125,41	125,41		98.89
010114	SUBSÍDIOS DE FÉRIAS E NATAL	25.000,00	24.895,89		24.895,89	24.895,89	104,11	104,11		99.58
01011400	SUBSÍDIOS DE FÉRIAS E NATAL	25.000,00	24.895,89		24.895,89	24.895,89	104,11	104,11		99.58
0102	ABONOS VARIÁVEIS OU EVENTUAIS	10.000,00	2.983,52		2.983,52	2.983,52	7.016,48	7.016,48		29.84
010202	HORAS EXTRAORDINÁRIAS	2.000,00	55,44		55,44	55,44	1.944,56	1.944,56		2.77
010204	AJUDAS DE CUSTO	8.000,00	2.928,08		2.928,08	2.928,08	5.071,92	5.071,92		36.60
0103	SEGURANÇA SOCIAL	196.600,00	188.357,28		188.357,28	115.977,41	8.242,72	80.622,59	72.379,87	58.99
010301	ENCARGOS COM A SAÚDE	116.000,00	115.613,68		115.613,68	43.233,81	386,32	72.766,19	72.379,87	37.27
010303	SUBSÍDIO FAMILIAR A CRIANÇAS E JOVENS	100,00					100,00			
010305	CONTRIBUIÇÕES PARA A SEGURANÇA SOCIAL	31.000,00	29.619,34		29.619,34	29.619,34	1.380,66	1.380,66		95.55
01030502	SEGURANÇA SOCIAL DO PESSOAL EM RCTFP	31.000,00	29.619,34		29.619,34	29.619,34	1.380,66	1.380,66		95.55
0103050201	CAIXA GERAL DE APOSENTAÇÕES	19.000,00	17.744,31		17.744,31	17.744,31	1.255,69	1.255,69		93.39
0103050202	SEGURANÇA SOCIAL - REGIME GERAL	12.000,00	11.875,03		11.875,03	11.875,03	124,97	124,97		98.96
010308	OUTRAS PENSÕES	7.500,00	6.302,66		6.302,66	6.302,66	1.197,34	1.197,34		84.04
010309	SEGUROS	42.000,00	36.821,60		36.821,60	36.821,60	5.178,40	5.178,40		87.67
02	AQUISIÇÃO DE BENS E SERVIÇOS	256.860,00	235.587,11		235.587,11	216.665,55	21.272,89	40.194,45	18.921,56	84.35
0201	AQUISIÇÃO DE BENS	15.350,00	7.149,06		7.149,06	5.361,00	8.200,94	9.989,00	1.788,06	34.93
020102	COMBUSTÍVEIS E LUBRIFICANTES	5.000,00	3.100,89		3.100,89	3.100,89	1.899,11	1.899,11		62.02
02010201	Gasolina	500,00	89,77		89,77	89,77	410,23	410,23		17.95
02010202	Gasóleo	4.000,00	3.011,12		3.011,12	3.011,12	988,88	988,88		75.28
02010299	Outros	500,00					500,00	500,00		

MAPA DO CONTROLO ORÇAMENTAL DA DESPESA POR CLASSIFICAÇÃO ORÇÂNICA

ENTIDADE CMVNB - MUNICÍPIO DE VILA NOVA DA BARQUINHA

ANO 2011  
PAG. 2

CLASSIFICAÇÃO		DOTAÇÕES CORRIGIDAS	COMPROMISSOS ASSUMIDOS			DESPESA PAGA	DIFERENÇAS			GRAU DE EXECUÇÃO ORÇAMENTAL DA DESPESA (11) a)
CÓDIGO (1)	DESCRIÇÃO (2)		EXERCÍCIO (4)	EXERCÍCIOS FUTUROS (5)	TOTAL (6)		DOTAÇÃO NÃO COMPROMETIDA ( 8 = 3 - 4 )	SALDO ( 9 = 3 - 7 )	COMPROMISSOS POR PAGAR ( 10 = 4 - 7 )	
020108	MATERIAL DE ESCRITÓRIO	1.850,00	1.671,60		1.671,60	900,53	178,40	949,47	771,07	48.68
020112	MATERIAL DE TRANSPORTE- PEÇAS	1.500,00	385,24		385,24		1.114,76	1.500,00	385,24	
020114	OUTRO MATERIAL	1.000,00	228,19		228,19	30,41	771,81	969,59	197,78	3.04
020118	LIVROS E DOCUMENTAÇÃO TÉCNICA	3.500,00	1.375,39		1.375,39	1.120,00	2.124,61	2.380,00	255,39	32.00
020119	ARTIGOS HONORÍFICOS E DE DECORAÇÃO	500,00	83,50		83,50		416,50	500,00	83,50	
020121	OUTROS BENS	2.000,00	304,25		304,25	209,17	1.695,75	1.790,83	95,08	10.46
0202	AQUISIÇÃO DE SERVIÇOS	241.510,00	228.438,05		228.438,05	211.304,55	13.071,95	30.205,45	17.133,50	87.49
020201	ENCARGOS DE INSTALAÇÕES	160.000,00	159.232,85		159.232,85		767,15	767,15		99.52
020202	LIMPEZA E HIGIENE	5,00					5,00	5,00		
020203	CONSERVAÇÃO DE BENS	3.000,00	2.099,84		2.099,84	1.323,18	900,16	1.676,82	776,66	44.11
020204	LOCAÇÃO DE EDIFÍCIOS	5,00					5,00	5,00		
020209	COMUNICAÇÕES	12.500,00	9.753,38		9.753,38	9.753,38	2.746,62	2.746,62		78.03
020210	TRANSPORTES	2.000,00	596,20		596,20		1.403,80	1.403,80		29.81
020211	REPRESENTAÇÃO DOS SERVIÇOS	5.000,00	2.434,55		2.434,55	1.741,40	2.565,45	3.258,60	693,15	34.83
020212	SEGUROS	2.000,00	1.073,72		1.073,72		926,28	926,28		53.69
020217	PUBLICIDADE	2.000,00	1.444,72		1.444,72		823,57	1.176,43	621,15	41.18
020218	VIGILÂNCIA E SEGURANÇA	25.000,00	24.254,37		24.254,37	10.578,72	745,63	14.421,28	13.675,65	42.31
020219	ASSISTÊNCIA TÉCNICA	5.000,00	4.469,04		4.469,04		3.102,15	1.897,85	1.366,89	62.04
020224	ENCARGOS DE COBRANÇA DE RECEITAS	16.000,00	15.706,66		15.706,66	15.706,66	293,34	293,34		98.17
020225	OUTROS SERVIÇOS	9.000,00	7.372,72		7.372,72		1.627,28	1.627,28		81.92
04	TRANSFERÊNCIAS CORRENTES	103.200,00	79.261,76		79.261,76	21.361,89	23.938,24	81.838,11	57.899,87	20.70
0405	ADMINISTRAÇÃO LOCAL	45.200,00	22.328,37		22.328,37	15.507,10	22.871,63	29.692,90	6.821,27	34.31
040501	CONTINENTE	45.200,00	22.328,37		22.328,37	15.507,10	22.871,63	29.692,90	6.821,27	34.31
04050103	ASSOCIAÇÕES DE MUNICÍPIOS	45.200,00	22.328,37		22.328,37	15.507,10	22.871,63	29.692,90	6.821,27	34.31
0405010301	COMUNIDADE INTERMUNICIPAL DO MÉDIO TEJO	37.000,00	14.912,42		14.912,42	12.280,76	22.087,58	24.719,24	2.631,66	33.19
0405010302	RESITEJO	8.200,00	7.415,95		7.415,95	3.226,34	784,05	4.973,66	4.189,61	39.35
0407	INSTITUIÇÕES SEM FINS LUCRATIVOS	58.000,00	56.933,39		56.933,39	5.854,79	1.066,61	52.145,21	51.078,60	10.09
040701	INSTITUIÇÕES SEM FINS LUCRATIVOS	58.000,00	56.933,39		56.933,39	5.854,79	1.066,61	52.145,21	51.078,60	10.09
06	OUTRAS DESPESAS CORRENTES	155.880,86	152.827,64		152.827,64	151.784,73	3.053,22	4.096,13	1.042,91	97.37
0601	DOTAÇÃO PREVISIONAL	380,86					380,86	380,86		
0602	DIVERSAS	155.500,00	152.827,64		152.827,64	151.784,73	2.672,36	3.715,27	1.042,91	97.61
060201	IMPOSTOS E TAXAS	6.500,00	6.304,02		6.304,02		195,98	195,98		96.98
060203	OUTRAS	149.000,00	146.523,62		146.523,62	145.480,71	2.476,38	3.519,29	1.042,91	97.64
06020302	IVA Pago	143.500,00	141.183,97		141.183,97	141.183,97	2.316,03	2.316,03		98.39
06020399	Diversas	5.500,00	5.339,65		5.339,65	4.296,74	160,35	1.203,26	1.042,91	78.12
07	AQUISIÇÃO DE BENS DE CAPITAL	185.010,00	35.063,11		35.063,11	26.430,24	149.946,89	158.579,76	8.632,87	14.29
0701	INVESTIMENTOS	185.010,00	35.063,11		35.063,11	26.430,24	149.946,89	158.579,76	8.632,87	14.29
070103	EDIFÍCIOS	22.505,00	7.273,91		7.273,91	4.668,04	15.231,09	17.836,96	2.605,87	20.74
07010301	INSTALAÇÕES DE SERVIÇOS	22.505,00	7.273,91		7.273,91	4.668,04	15.231,09	17.836,96	2.605,87	20.74
070110	EQUIPAMENTO BÁSICO	98.505,00					98.505,00	98.505,00		
070115	OUTROS INVESTIMENTOS	64.000,00	27.789,20		27.789,20	21.762,20	36.210,80	42.237,80	6.027,00	34.00
08	TRANSFERÊNCIAS DE CAPITAL	318.680,00	138.994,54		138.994,54	125.740,00	179.685,46	192.940,00	13.254,54	39.46
0801	SOCIEDADES E QUASE-SOCIEDADES NÃO FINANCEIRAS	114.255,00	13.797,84		13.797,84	11.020,00	100.457,16	103.235,00	2.777,84	9.65
080101	PÚBLICAS	114.255,00	13.797,84		13.797,84	11.020,00	100.457,16	103.235,00	2.777,84	9.65
08010102	Outras	114.255,00	13.797,84		13.797,84	11.020,00	100.457,16	103.235,00	2.777,84	9.65
0805	ADMINISTRAÇÃO LOCAL	126.620,00	76.096,70		76.096,70	65.620,00	50.523,30	61.000,00	10.476,70	51.82
080501	CONTINENTE	126.620,00	76.096,70		76.096,70	65.620,00	50.523,30	61.000,00	10.476,70	51.82
0807	INSTITUIÇÕES SEM FINS LUCRATIVOS	77.805,00	49.100,00		49.100,00	49.100,00	28.705,00	28.705,00		63.11
080701	INSTITUIÇÕES SEM FINS LUCRATIVOS-	77.805,00	49.100,00		49.100,00	49.100,00	28.705,00	28.705,00		63.11
0202	ASSEMBLEIA MUNICIPAL	37.000,00	19.252,63		19.252,63	14.101,38	17.747,37	22.898,62	5.151,25	38.11
01	DESPESAS COM O PESSOAL	11.000,00	8.090,50		8.090,50	8.090,50	2.909,50	2.909,50		73.55
0102	ABONOS VARIÁVEIS OU EVENTUAIS	11.000,00	8.090,50		8.090,50	8.090,50	2.909,50	2.909,50		73.55
010204	AJUDAS DE CUSTO	2.000,00					2.000,00	2.000,00		
010213	OUTROS SUPLEMENTOS E PRÊMIOS	9.000,00	8.090,50		8.090,50	8.090,50	909,50	909,50		89.89
01021300	OUTROS SUPLEMENTOS E PRÊMIOS	9.000,00	8.090,50		8.090,50	8.090,50	909,50	909,50		89.89
02	AQUISIÇÃO DE BENS E SERVIÇOS	18.000,00	11.162,13		11.162,13	6.010,88	6.837,87	11.989,12	5.151,25	33.39
0201	AQUISIÇÃO DE BENS	500,00	191,04		191,04	191,04	308,96	308,96		38.21

MAPA DO CONTROLO ORÇAMENTAL DA DESPESA POR CLASSIFICAÇÃO ORGÂNICA

ENTIDADE CMVNB - MUNICÍPIO DE VILA NOVA DA BARQUINHA

ANO 2011  
PAG. 3

CLASSIFICAÇÃO		DOTAÇÕES CORRIGIDAS	COMPROMISSOS ASSUMIDOS			DESPESA PAGA	DIFERENÇAS			GRAU DE EXECUÇÃO ORÇAMENTAL DA DESPESA (11) a)
CÓDIGO (1)	DESCRIÇÃO (2)		EXERCÍCIO (4)	EXERCÍCIOS FUTUROS (5)	TOTAL (6)		DOTAÇÃO NÃO COMPROMETIDA ( 8 = 3 - 4 )	SALDO ( 9 = 3 - 7 )	COMPROMISSOS POR PAGAR ( 10 = 4 - 7 )	
020121	OUTROS BENS	500,00	191,04		191,04	191,04	308,96	308,96		38.21
0202	AQUISIÇÃO DE SERVIÇOS	17.500,00	10.971,09		10.971,09	5.819,84	6.528,91	11.680,16	5.151,25	33.26
020211	REPRESENTAÇÃO DOS SERVIÇOS	1.000,00	284,84		284,84	284,84	715,16	715,16		28.48
020217	PUBLICIDADE	1.500,00	538,75		538,75		961,25	1.500,00	538,75	
020220	OUTROS TRABALHOS ESPECIALIZADOS	15.000,00	10.147,50		10.147,50	5.535,00	4.852,50	9.465,00	4.612,50	36.90
07	AQUISIÇÃO DE BENS DE CAPITAL	8.000,00					8.000,00	8.000,00		
0701	INVESTIMENTOS	8.000,00					8.000,00	8.000,00		
070107	EQUIPAMENTO DE INFORMÁTICA	8.000,00					8.000,00	8.000,00		
03	DIVISÃO MUNICIPAL DE ADMINISTRAÇÃO E FINANÇAS	802.630,00	633.607,67		633.607,67	582.943,50	169.022,33	219.686,50	50.664,17	72.63
0301	SERVIÇO DE FINANÇAS E CONTABILIDADE	239.005,00	213.340,46		213.340,46	212.156,55	25.664,54	26.848,45	1.183,91	88.77
01	DESPESAS COM O PESSOAL	209.955,00	190.255,82		190.255,82	190.023,32	19.699,18	19.931,68	232,50	90.51
0101	REMUNERAÇÕES CERTAS E PERMANENTES	176.100,00	160.085,16		160.085,16	160.085,16	16.014,84	16.014,84		90.91
010104	PESSOAL DOS QUADROS- REGIME DO CONTRATO INDIVIDUAL DO TRABALHO	141.600,00	128.988,28		128.988,28	128.988,28	12.611,72	12.611,72		91.09
01010401	PESSOAL DOS QUADROS- REGIME DO CONTRATO INDIVIDUAL DO TRABALHO - PESSOAL EM FUNÇÕES	129.100,00	128.988,28		128.988,28	128.988,28	111,72	111,72		99.91
01010402	PESSOAL DOS QUADROS- REGIME DO CONTRATO INDIVIDUAL DO TRABALHO - ALTERAÇÕES OBRIGATÓRIAS DE POSICIONAMENTO REMUNERATÓRIO	2.500,00					2.500,00	2.500,00		
01010403	PESSOAL DOS QUADROS- REGIME DO CONTRATO INDIVIDUAL DO TRABALHO - ALTERAÇÕES FACULTATIVAS DE POSICIONAMENTO REMUNERATÓRIO	10.000,00					10.000,00	10.000,00		
010113	SUBSÍDIO DE REFEIÇÃO	12.100,00	11.247,18		11.247,18	11.247,18	852,82	852,82		92.95
01011300	SUBSÍDIO DE REFEIÇÃO	12.100,00	11.247,18		11.247,18	11.247,18	852,82	852,82		92.95
010114	SUBSÍDIOS DE FÉRIAS E NATAL	19.900,00	19.849,70		19.849,70	19.849,70	50,30	50,30		99.75
01011400	SUBSÍDIOS DE FÉRIAS E NATAL	19.900,00	19.849,70		19.849,70	19.849,70	50,30	50,30		99.75
010115	REMUNERAÇÕES POR DOENÇA E MATERNIDADE / PATERNIDADE	2.500,00					2.500,00	2.500,00		
0102	ABONOS VARIÁVEIS OU EVENTUAIS	5.505,00	3.110,40		3.110,40	3.110,40	2.394,60	2.394,60		56.50
010202	HORAS EXTRAORDINÁRIAS	500,00					500,00	500,00		
010204	AJUDAS DE CUSTO	5.000,00	3.110,40		3.110,40	3.110,40	1.889,60	1.889,60		62.21
010207	COLABORAÇÃO TÉCNICA E ESPECIALIZADA	5,00					5,00	5,00		
0103	SEGURANÇA SOCIAL	28.350,00	27.060,26		27.060,26	26.827,76	1.289,74	1.522,24	232,50	94.63
010301	ENCARGOS COM A SAÚDE	2.500,00	2.021,94		2.021,94	1.789,44	478,06	710,56	232,50	71.58
010303	SUBSÍDIO FAMILIAR A CRIANÇAS E JOVENS	1.000,00	861,86		861,86	861,86	138,14	138,14		86.19
010305	CONTRIBUIÇÕES PARA A SEGURANÇA SOCIAL	24.850,00	24.176,46		24.176,46	24.176,46	673,54	673,54		97.29
01030502	SEGURANÇA SOCIAL DO PESSOAL EM RCTFP	24.850,00	24.176,46		24.176,46	24.176,46	673,54	673,54		97.29
0103050201	CAIXA GERAL DE APOSENTAÇÕES	15.500,00	14.829,39		14.829,39	14.829,39	670,61	670,61		95.67
0103050202	SEGURANÇA SOCIAL - REGIME GERAL	9.350,00	9.347,07		9.347,07	9.347,07	2,93	2,93		99.97
02	AQUISIÇÃO DE BENS E SERVIÇOS	28.550,00	22.825,64		22.825,64	21.883,23	5.724,36	6.666,77	942,41	76.65
0201	AQUISIÇÃO DE BENS	2.000,00	1.526,50		1.526,50	1.128,20	473,50	871,80	398,30	56.41
020108	MATERIAL DE ESCRITÓRIO	1.000,00	582,30		582,30	184,00	417,70	816,00	398,30	18.40
020118	LIVROS E DOCUMENTAÇÃO TÉCNICA	1.000,00	944,20		944,20	944,20	55,80	55,80		94.42
0202	AQUISIÇÃO DE SERVIÇOS	26.550,00	21.299,14		21.299,14	20.755,03	5.250,86	5.794,97	544,11	78.17
020208	LOCAÇÃO DE OUTROS BENS	800,00	723,13		723,13	723,13	76,87	76,87		90.39
020215	FORMAÇÃO	1.000,00	175,00		175,00		825,00	1.000,00	175,00	
020217	PUBLICIDADE	1.000,00	67,65		67,65		932,35	1.000,00	67,65	
020224	ENCARGOS DE COBRANÇA DE RECEITAS	23.000,00	19.628,09		19.628,09	19.531,90	3.371,91	3.468,10	96,19	84.92
020225	OUTROS SERVIÇOS	750,00	705,27		705,27	500,00	44,73	250,00	205,27	66.67
06	OUTRAS DESPESAS CORRENTES	500,00	259,00		259,00	250,00	241,00	250,00	9,00	50.00
0602	DIVERSAS	500,00	259,00		259,00	250,00	241,00	250,00	9,00	50.00
060201	IMPOSTOS E TAXAS	500,00	259,00		259,00	250,00	241,00	250,00	9,00	50.00
0302	SERVIÇOS ADMINISTRATIVOS	281.005,00	216.553,87		216.553,87	200.813,60	64.451,13	80.191,40	15.740,27	71.46
01	DESPESAS COM O PESSOAL	151.500,00	131.518,03		131.518,03	19.981,97	19.981,97	19.981,97		86.81
0101	REMUNERAÇÕES CERTAS E PERMANENTES	126.400,00	110.766,33		110.766,33	110.766,33	15.633,67	15.633,67		87.63
010104	PESSOAL DOS QUADROS- REGIME DO CONTRATO INDIVIDUAL DO TRABALHO	102.500,00	88.620,41		88.620,41	88.620,41	13.879,59	13.879,59		86.46

a) (11 = 7 / 3 \* 100)



MAPA DO CONTROLO ORÇAMENTAL DA DESPESA POR CLASSIFICAÇÃO ORGÂNICA

ENTIDADE CMVNB - MUNICÍPIO DE VILA NOVA DA BARQUINHA

ANO 2011  
PAG. 4

CLASSIFICAÇÃO		DOTAÇÕES CORRIGIDAS	COMPROMISSOS ASSUMIDOS			DESPESA PAGA	DIFERENÇAS			GRAU DE EXECUÇÃO ORÇAMENTAL DA DESPESA (11) a)
CÓDIGO (1)	DESCRIÇÃO (2)		EXERCÍCIO (4)	EXERCÍCIOS FUTUROS (5)	TOTAL (6)		DOTAÇÃO NÃO COMPROMETIDA ( 8 = 3 - 4 )	SALDO ( 9 = 3 - 7 )	COMPROMISSOS POR PAGAR ( 10 = 4 - 7 )	
01010401	PESSOAL DOS QUADROS- REGIME DO CONTRATO INDIVIDUAL DO TRABALHO - PESSOAL EM FUNÇÕES	92.500,00	88.620,41		88.620,41	88.620,41	3.879,59	3.879,59		95.81
01010402	PESSOAL DOS QUADROS- REGIME DO CONTRATO INDIVIDUAL DO TRABALHO - ALTERAÇÕES OBRIGATÓRIAS DE POSICIONAMENTO REMUNERATÓRIO	2.000,00					2.000,00	2.000,00		
01010403	PESSOAL DOS QUADROS- REGIME DO CONTRATO INDIVIDUAL DO TRABALHO - ALTERAÇÕES FACULTATIVAS DE POSICIONAMENTO REMUNERATÓRIO	8.000,00					8.000,00	8.000,00		
010111	REPRESENTAÇÃO	2.000,00	1.949,88		1.949,88	1.949,88	50,12	50,12		97.49
01011102	Pessoal dos Quadros	2.000,00	1.949,88		1.949,88	1.949,88	50,12	50,12		97.49
010113	SUBSÍDIO DE REFEIÇÃO	7.700,00	6.511,75		6.511,75	6.511,75	1.188,25	1.188,25		84.57
01011300	SUBSÍDIO DE REFEIÇÃO	7.700,00	6.511,75		6.511,75	6.511,75	1.188,25	1.188,25		84.57
010114	SUBSÍDIOS DE FÉRIAS E NATAL	13.700,00	13.684,29		13.684,29	13.684,29	15,71	15,71		99.89
01011400	SUBSÍDIOS DE FÉRIAS E NATAL	13.700,00	13.684,29		13.684,29	13.684,29	15,71	15,71		99.89
010115	REMUNERAÇÕES POR DOENÇA E MATERNIDADE / PATERNIDADE	500,00					500,00	500,00		
0102	ABONOS VARIÁVEIS OU EVENTUAIS	2.500,00	932,15		932,15	932,15	1.567,85	1.567,85		37.29
010202	HORAS EXTRAORDINÁRIAS	1.500,00	630,68		630,68	630,68	869,32	869,32		42.05
010204	AJUDAS DE CUSTO	1.000,00	301,47		301,47	301,47	698,53	698,53		30.15
0103	SEGURANÇA SOCIAL	22.600,00	19.819,55		19.819,55	19.819,55	2.780,45	2.780,45		87.70
010301	ENCARGOS COM A SAÚDE	2.500,00	1.001,46		1.001,46	1.001,46	1.498,54	1.498,54		40.06
010303	SUBSÍDIO FAMILIAR A CRIANÇAS E JOVENS	100,00					100,00	100,00		
010305	CONTRIBUIÇÕES PARA A SEGURANÇA SOCIAL	20.000,00	18.818,09		18.818,09	18.818,09	1.181,91	1.181,91		94.09
01030502	SEGURANÇA SOCIAL DO PESSOAL EM RCTFP	20.000,00	18.818,09		18.818,09	18.818,09	1.181,91	1.181,91		94.09
0103050201	CAIXA GERAL DE APOSENTAÇÕES	11.600,00	10.639,82		10.639,82	10.639,82	960,18	960,18		91.72
0103050202	SEGURANÇA SOCIAL - REGIME GERAL	8.400,00	8.178,27		8.178,27	8.178,27	221,73	221,73		97.36
02	AQUISIÇÃO DE BENS E SERVIÇOS	123.500,00	85.035,84		85.035,84	69.295,57	38.464,16	54.204,43	15.740,27	56.11
0201	AQUISIÇÃO DE BENS	36.000,00	28.341,32		28.341,32	14.487,26	7.658,68	21.512,74	13.854,06	40.24
020104	LIMPEZA E HIGIENE	12.500,00	11.988,89		11.988,89	6.708,86	511,11	5.791,14	5.280,03	53.67
020108	MATERIAL DE ESCRITÓRIO	16.000,00	13.425,47		13.425,47	5.666,71	2.574,53	10.333,29	7.758,76	35.42
020114	OUTRO MATERIAL	2.000,00	315,29		315,29	229,49	1.684,71	1.770,51	85,80	11.47
020118	LIVROS E DOCUMENTAÇÃO TÉCNICA	2.500,00	2.496,67		2.496,67	1.882,20	3,33	617,80	614,47	75.29
020121	OUTROS BENS	3.000,00	115,00		115,00		2.885,00	3.000,00	115,00	
0202	AQUISIÇÃO DE SERVIÇOS	87.500,00	56.694,52		56.694,52	54.808,31	30.805,48	32.691,69	1.886,21	62.64
020201	ENCARGOS DE INSTALAÇÕES	20.000,00	14.783,34		14.783,34	14.783,34	5.216,66	5.216,66		73.92
020203	CONSERVAÇÃO DE BENS	2.000,00	842,86		842,86	250,00	1.157,14	1.750,00	592,86	12.50
020204	LOCAÇÃO DE EDIFÍCIOS	18.000,00	17.964,24		17.964,24	17.964,24	35,76	35,76		99.80
020209	COMUNICAÇÕES	38.000,00	19.906,55		19.906,55	19.906,55	18.093,45	18.093,45		52.39
020215	FORMAÇÃO	3.500,00	849,64		849,64	350,00	2.650,36	3.150,00	499,64	10.00
020217	PUBLICIDADE	2.000,00	380,47		380,47	237,54	1.619,53	1.762,46	142,93	11.88
020220	OUTROS TRABALHOS ESPECIALIZADOS	2.000,00	304,43		304,43	304,43	1.695,57	1.695,57		15.22
020225	OUTROS SERVIÇOS	2.000,00	1.662,99		1.662,99	1.012,21	337,01	987,79	650,78	50.61
07	AQUISIÇÃO DE BENS DE CAPITAL	6.005,00					6.005,00	6.005,00		
0701	INVESTIMENTOS	6.005,00					6.005,00	6.005,00		
070106	MATERIAL DE TRANSPORTES	5,00					5,00	5,00		
070111	FERRAMENTOS E UTENSÍLIOS	6.000,00					6.000,00	6.000,00		
0303	SERVIÇO DE PESSOAL	64.890,00	56.813,14		56.813,14	56.813,14	8.076,86	8.076,86		87.55
01	DESPESAS COM O PESSOAL	64.890,00	56.813,14		56.813,14	56.813,14	8.076,86	8.076,86		87.55
0101	REMUNERAÇÕES CERTAS E PERMANENTES	53.850,00	48.403,88		48.403,88	48.403,88	5.446,12	5.446,12		89.89
010104	PESSOAL DOS QUADROS- REGIME DO CONTRATO INDIVIDUAL DO TRABALHO	43.450,00	39.051,48		39.051,48	39.051,48	4.398,52	4.398,52		89.88
01010401	PESSOAL DOS QUADROS- REGIME DO CONTRATO INDIVIDUAL DO TRABALHO - PESSOAL EM FUNÇÕES	39.500,00	39.051,48		39.051,48	39.051,48	448,52	448,52		98.86
01010402	PESSOAL DOS QUADROS- REGIME DO CONTRATO INDIVIDUAL DO TRABALHO - ALTERAÇÕES OBRIGATÓRIAS DE POSICIONAMENTO REMUNERATÓRIO	790,00					790,00	790,00		

MAPA DO CONTROLO ORÇAMENTAL DA DESPESA POR CLASSIFICAÇÃO ORGÂNICA

ENTIDADE CMVNE - MUNICÍPIO DE VILA NOVA DA BARQUINHA

ANO 2011  
PAG. 5

CLASSIFICAÇÃO		DOTAÇÕES CORRIGIDAS	COMPROMISSOS ASSUMIDOS			DESPESA PAGA	DIFERENÇAS			GRAU DE EXECUÇÃO ORÇAMENTAL DA DESPESA (11) a)
CÓDIGO (1)	DESCRIÇÃO (2)		EXERCÍCIO (4)	EXERCÍCIOS FUTUROS (5)	TOTAL (6)		DOTAÇÃO NÃO COMPROMETIDA ( 8 = 3 - 4 )	SALDO ( 9 = 3 - 7 )	COMPROMISSOS POR PAGAR ( 10 = 4 - 7 )	
01010403	PESSOAL DOS QUADROS- REGIME DO CONTRATO INDIVIDUAL DO TRABALHO - ALTERAÇÕES FACULTATIVAS DE POSICIONAMENTO REMUNERATÓRIO	3.160,00					3.160,00	3.160,00		
010113	SUBSÍDIO DE REFEIÇÃO	3.300,00	2.843,82		2.843,82	2.843,82	456,18	456,18		86.18
01011300	SUBSÍDIO DE REFEIÇÃO	3.300,00	2.843,82		2.843,82	2.843,82	456,18	456,18		86.18
010114	SUBSÍDIOS DE FÉRIAS E NATAL	6.600,00	6.508,58		6.508,58	6.508,58	91,42	91,42		98.61
01011400	SUBSÍDIOS DE FÉRIAS E NATAL	6.600,00	6.508,58		6.508,58	6.508,58	91,42	91,42		98.61
010115	REMUNERAÇÕES POR DOENÇA E MATERNIDADE / PATERNIDADE	500,00					500,00	500,00		
0102	ABONOS VARIÁVEIS OU EVENTUAIS	1.500,00					1.500,00	1.500,00		
010202	HORAS EXTRAORDINÁRIAS	500,00					500,00	500,00		
010204	AJUDAS DE CUSTO	1.000,00					1.000,00	1.000,00		
0103	SEGURANÇA SOCIAL	9.540,00	8.409,26		8.409,26	8.409,26	1.130,74	1.130,74		88.15
010301	ENCARGOS COM A SAÚDE	1.500,00	543,57		543,57	543,57	956,43	956,43		36.24
010303	SUBSÍDIO FAMILIAR A CRIANÇAS E JOVENS	100,00					100,00	100,00		
010305	CONTRIBUIÇÕES PARA A SEGURANÇA SOCIAL	7.940,00	7.865,69		7.865,69	7.865,69	74,31	74,31		99.06
01030502	SEGURANÇA SOCIAL DO PESSOAL EM RCTFP	7.940,00	7.865,69		7.865,69	7.865,69	74,31	74,31		99.06
0103050201	CAIXA GERAL DE APOSENTAÇÕES	3.950,00	3.878,40		3.878,40	3.878,40	71,60	71,60		98.19
0103050202	SEGURANÇA SOCIAL - REGIME GERAL	3.990,00	3.987,29		3.987,29	3.987,29	2,71	2,71		99.93
0304	SERVIÇO DE INFORMÁTICA	184.800,00	133.668,75		133.668,75	99.928,76	51.131,25	84.871,24	33.739,99	54.07
01	DESPESAS COM O PESSOAL	54.650,00	47.099,84		47.099,84	47.099,84	7.550,16	7.550,16		86.18
0101	REMUNERAÇÕES CERTAS E PERMANENTES	45.150,00	39.145,51		39.145,51	39.145,51	6.004,49	6.004,49		86.70
010104	PESSOAL DOS QUADROS- REGIME DO CONTRATO INDIVIDUAL DO TRABALHO	36.850,00	31.784,94		31.784,94	31.784,94	5.065,06	5.065,06		86.25
01010401	PESSOAL DOS QUADROS- REGIME DO CONTRATO INDIVIDUAL DO TRABALHO - PESSOAL EM FUNÇÕES	33.500,00	31.784,94		31.784,94	31.784,94	1.715,06	1.715,06		94.88
01010402	PESSOAL DOS QUADROS- REGIME DO CONTRATO INDIVIDUAL DO TRABALHO - ALTERAÇÕES OBRIGATÓRIAS DE POSICIONAMENTO REMUNERATÓRIO	670,00					670,00	670,00		
01010403	PESSOAL DOS QUADROS- REGIME DO CONTRATO INDIVIDUAL DO TRABALHO - ALTERAÇÕES FACULTATIVAS DE POSICIONAMENTO REMUNERATÓRIO	2.680,00					2.680,00	2.680,00		
010113	SUBSÍDIO DE REFEIÇÃO	2.200,00	1.925,77		1.925,77	1.925,77	274,23	274,23		87.53
01011300	SUBSÍDIO DE REFEIÇÃO	2.200,00	1.925,77		1.925,77	1.925,77	274,23	274,23		87.53
010114	SUBSÍDIOS DE FÉRIAS E NATAL	5.600,00	5.434,80		5.434,80	5.434,80	165,20	165,20		97.05
01011400	SUBSÍDIOS DE FÉRIAS E NATAL	5.600,00	5.434,80		5.434,80	5.434,80	165,20	165,20		97.05
010115	REMUNERAÇÕES POR DOENÇA E MATERNIDADE / PATERNIDADE	500,00					500,00	500,00		
0102	ABONOS VARIÁVEIS OU EVENTUAIS	1.250,00	527,39		527,39	527,39	722,61	722,61		42.19
010202	HORAS EXTRAORDINÁRIAS	500,00					500,00	500,00		
010204	AJUDAS DE CUSTO	750,00	527,39		527,39	527,39	222,61	222,61		70.32
0103	SEGURANÇA SOCIAL	8.250,00	7.426,94		7.426,94	7.426,94	823,06	823,06		90.02
010301	ENCARGOS COM A SAÚDE	1.000,00	558,13		558,13	558,13	441,87	441,87		55.81
010303	SUBSÍDIO FAMILIAR A CRIANÇAS E JOVENS	100,00					100,00	100,00		
010305	CONTRIBUIÇÕES PARA A SEGURANÇA SOCIAL	7.150,00	6.868,81		6.868,81	6.868,81	281,19	281,19		96.07
01030502	SEGURANÇA SOCIAL DO PESSOAL EM RCTFP	7.150,00	6.868,81		6.868,81	6.868,81	281,19	281,19		96.07
0103050201	CAIXA GERAL DE APOSENTAÇÕES	2.550,00	2.451,00		2.451,00	2.451,00	99,00	99,00		96.12
0103050202	SEGURANÇA SOCIAL - REGIME GERAL	4.600,00	4.417,81		4.417,81	4.417,81	182,19	182,19		96.04
02	AQUISIÇÃO DE BENS E SERVIÇOS	67.150,00	42.476,07		42.476,07	28.154,93	24.673,93	38.995,07	14.321,14	41.93
0201	AQUISIÇÃO DE BENS	1.100,00	52,97		52,97	52,97	1.047,03	1.047,03		4.82
020108	MATERIAL DE ESCRITÓRIO	100,00	8,00		8,00	8,00	92,00	92,00		8.00
020114	OUTRO MATERIAL	500,00	44,97		44,97	44,97	455,03	455,03		8.99
020118	LIVROS E DOCUMENTAÇÃO TÉCNICA	500,00					500,00	500,00		
0202	AQUISIÇÃO DE SERVIÇOS	66.050,00	42.423,10		42.423,10	28.101,96	23.626,90	37.948,04	14.321,14	42.55
020209	COMUNICAÇÕES	12.000,00	4.502,51		4.502,51	4.293,41	7.497,49	7.706,59	209,10	35.78
020210	TRANSPORTES	50,00					50,00	50,00		
020215	FORMAÇÃO	2.000,00					2.000,00	2.000,00		

a) (11 = 7 / 3 \* 100)

MAPA DO CONTROLE ORÇAMENTAL DA DESPESA POR CLASSIFICAÇÃO ORÇÂNICA

ENTIDADE CMVNB - MUNICÍPIO DE VILA NOVA DA BARQUINHA

ANO 2011  
PAG. 6

CLASSIFICAÇÃO		DOTAÇÕES CORRIGIDAS (3)	COMPROMISSOS ASSUMIDOS			DESPESA PAGA (7)	DIFERENÇAS			GRAU DE EXECUÇÃO ORÇAMENTAL DA DESPESA (11) a)
CÓDIGO (1)	DESCRIÇÃO (2)		EXERCÍCIO (4)	EXERCÍCIOS FUTUROS (5)	TOTAL (6)		DOTAÇÃO NÃO COMPROMETIDA ( 8 = 3 - 4 )	SALDO ( 9 = 3 - 7 )	COMPROMISSOS POR PAGAR ( 10 = 4 - 7 )	
0305	020219 ASSISTÊNCIA TÉCNICA	47.000,00	37.920,59		37.920,59	23.808,55	9.079,41	23.191,45	14.112,04	50.66
	020220 OUTROS TRABALHOS ESPECIALIZADOS	5.000,00					5.000,00	5.000,00		
	07 AQUISIÇÃO DE BENS DE CAPITAL	63.000,00	44.092,84		44.092,84	24.673,99	18.907,16	38.326,01	19.418,85	39.17
	0701 INVESTIMENTOS	63.000,00	44.092,84		44.092,84	24.673,99	18.907,16	38.326,01	19.418,85	39.17
	070107 EQUIPAMENTO DE INFORMÁTICA	63.000,00	44.092,84		44.092,84	24.673,99	18.907,16	38.326,01	19.418,85	39.17
	TESOURARIA	32.930,00	13.231,45		13.231,45	13.231,45	19.698,55	19.698,55		40.18
	01 DESPESAS COM O PESSOAL	32.430,00	13.231,45		13.231,45	13.231,45	19.198,55	19.198,55		40.80
	0101 REMUNERAÇÕES CERTAS E PERMANENTES	22.180,00	10.312,50		10.312,50	10.312,50	11.867,50	11.867,50		46.49
	010104 PESSOAL DOS QUADROS- REGIME DO CONTRATO INDIVIDUAL DO TRABALHO	15.180,00	7.976,95		7.976,95	7.976,95	7.203,05	7.203,05		52.55
	01010401 PESSOAL DOS QUADROS- REGIME DO CONTRATO INDIVIDUAL DO TRABALHO - PESSOAL EM FUNÇÕES	12.600,00	7.976,95		7.976,95	7.976,95	4.623,05	4.623,05		63.31
	01010402 PESSOAL DOS QUADROS- REGIME DO CONTRATO INDIVIDUAL DO TRABALHO - ALTERAÇÕES OBRIGATORIAS DE POSICIONAMENTO REMUNERATÓRIO	452,00					452,00	452,00		
	01010403 PESSOAL DOS QUADROS- REGIME DO CONTRATO INDIVIDUAL DO TRABALHO - ALTERAÇÕES FACULTATIVAS DE POSICIONAMENTO REMUNERATÓRIO	2.128,00					2.128,00	2.128,00		
	010113 SUBSÍDIO DE REFEIÇÃO	2.200,00	969,29		969,29	969,29	1.230,71	1.230,71		44.06
	01011300 SUBSÍDIO DE REFEIÇÃO	2.200,00	969,29		969,29	969,29	1.230,71	1.230,71		44.06
	010114 SUBSÍDIOS DE FÉRIAS E NATAL	3.800,00	1.366,26		1.366,26	1.366,26	2.433,74	2.433,74		35.95
	01011400 SUBSÍDIOS DE FÉRIAS E NATAL	3.800,00	1.366,26		1.366,26	1.366,26	2.433,74	2.433,74		35.95
	010115 REMUNERAÇÕES POR DOENÇA E MATERNIDADE / PATERNIDADE	1.000,00					1.000,00	1.000,00		
	0102 ABONOS VARIÁVEIS OU EVENTUAIS	3.200,00					3.200,00	3.200,00		
	010202 HORAS EXTRAORDINÁRIAS	500,00					500,00	500,00		
	010204 AJUDAS DE CUSTO	500,00					500,00	500,00		
	010205 ABONO PARA FALHAS	2.200,00					2.200,00	2.200,00		
	0103 SEGURANÇA SOCIAL	7.050,00	2.918,95		2.918,95	2.918,95	4.131,05	4.131,05		41.40
	010301 ENCARGOS COM A SAÚDE	1.500,00	228,47		228,47	228,47	1.271,53	1.271,53		15.23
	010303 SUBSÍDIO FAMILIAR A CRIANÇAS E JOVENS	1.750,00	1.570,22		1.570,22	1.570,22	179,78	179,78		89.73
	010305 CONTRIBUIÇÕES PARA A SEGURANÇA SOCIAL	3.800,00	1.120,26		1.120,26	1.120,26	2.679,74	2.679,74		29.48
	01030502 SEGURANÇA SOCIAL DO PESSOAL EM RCTFP	3.800,00	1.120,26		1.120,26	1.120,26	2.679,74	2.679,74		29.48
	0103050201 CAIXA GERAL DE APOSENTAÇÕES	3.800,00	1.120,26		1.120,26	1.120,26	2.679,74	2.679,74		29.48
04	02 AQUISIÇÃO DE BENS E SERVIÇOS	500,00					500,00	500,00		
	0201 AQUISIÇÃO DE BENS	500,00					500,00	500,00		
	020121 OUTROS BENS	500,00					500,00	500,00		
	DIVISÃO MUNICIPAL DE OBRAS	4.859.284,80	3.132.459,38		3.132.459,38	2.188.683,32	1.726.825,42	2.670.601,48	943.776,06	45.04
	01 DESPESAS COM O PESSOAL	101.800,00	83.761,93		83.761,93	83.761,93	18.038,07	18.038,07		82.28
	0101 REMUNERAÇÕES CERTAS E PERMANENTES	85.300,00	69.612,24		69.612,24	69.612,24	15.687,76	15.687,76		81.61
	010104 PESSOAL DOS QUADROS- REGIME DO CONTRATO INDIVIDUAL DO TRABALHO	66.100,00	54.378,51		54.378,51	54.378,51	11.721,49	11.721,49		82.27
	01010401 PESSOAL DOS QUADROS- REGIME DO CONTRATO INDIVIDUAL DO TRABALHO - PESSOAL EM FUNÇÕES	59.000,00	54.176,66		54.176,66	54.176,66	4.823,34	4.823,34		91.82
	01010402 PESSOAL DOS QUADROS- REGIME DO CONTRATO INDIVIDUAL DO TRABALHO - ALTERAÇÕES OBRIGATORIAS DE POSICIONAMENTO REMUNERATÓRIO	1.420,00					1.420,00	1.420,00		
	01010403 PESSOAL DOS QUADROS- REGIME DO CONTRATO INDIVIDUAL DO TRABALHO - ALTERAÇÕES FACULTATIVAS DE POSICIONAMENTO REMUNERATÓRIO	5.680,00	201,85		201,85	201,85	5.478,15	5.478,15		3.55
	010111 REPRESENTAÇÃO	2.400,00	2.303,72		2.303,72	2.303,72	96,28	96,28		95.99
	01011102 Pessoal dos Quadros	2.400,00	2.303,72		2.303,72	2.303,72	96,28	96,28		95.99
	010113 SUBSÍDIO DE REFEIÇÃO	4.400,00	2.839,55		2.839,55	2.839,55	1.560,45	1.560,45		64.54
	01011300 SUBSÍDIO DE REFEIÇÃO	4.400,00	2.839,55		2.839,55	2.839,55	1.560,45	1.560,45		64.54
	010114 SUBSÍDIOS DE FÉRIAS E NATAL	11.900,00	10.090,46		10.090,46	10.090,46	1.809,54	1.809,54		84.79
	01011400 SUBSÍDIOS DE FÉRIAS E NATAL	11.900,00	10.090,46		10.090,46	10.090,46	1.809,54	1.809,54		84.79

a) (11 = 7 / 3 \* 100)

MAPA DO CONTROLO ORÇAMENTAL DA DESPESA POR CLASSIFICAÇÃO ORGÂNICA

ENTIDADE CMVNB - MUNICÍPIO DE VILA NOVA DA BARQUINHA

ANO 2011  
PÁG. 7

CLASSIFICAÇÃO		DOTAÇÕES CORRIGIDAS (3)	COMPROMISSOS ASSUMIDOS			DESPESA PAGA (7)	DIFERENÇAS			GRAU DE EXECUÇÃO ORÇAMENTAL DA DESPESA (11) a)
CÓDIGO (1)	DESCRIÇÃO (2)		EXERCÍCIO (4)	EXERCÍCIOS FUTUROS (5)	TOTAL (6)		DOTAÇÃO NÃO COMPROMETIDA ( 8 = 3 - 4 )	SALDO ( 9 = 3 - 7 )	COMPROMISSOS POR PAGAR ( 10 = 4 - 7 )	
010115	REMUNERAÇÕES POR DOENÇA E MATERNIDADE / PATERNIDADE	500,00					500,00	500,00		
0102	ABONOS VARIÁVEIS OU EVENTUAIS	1.050,00					1.050,00	1.050,00		
010202	HORAS EXTRAORDINÁRIAS	50,00					50,00	50,00		
010204	AJUDAS DE CUSTO	1.000,00					1.000,00	1.000,00		
0103	SEGURANÇA SOCIAL	15.450,00	14.149,69		14.149,69	14.149,69	1.300,31	1.300,31		91.58
010301	ENCARGOS COM A SAÚDE	1.500,00	510,47		510,47	510,47	989,53	989,53		34.03
010303	SUBSÍDIO FAMILIAR A CRIANÇAS E JOVENS	1.250,00	1.141,22		1.141,22	1.141,22	108,78	108,78		91.30
010305	CONTRIBUIÇÕES PARA A SEGURANÇA SOCIAL	12.700,00	12.498,00		12.498,00	12.498,00	202,00	202,00		98.41
01030502	SEGURANÇA SOCIAL DO PESSOAL EM RCTFP	12.700,00	12.498,00		12.498,00	12.498,00	202,00	202,00		98.41
0103050201	CAIXA GERAL DE APOSENTAÇÕES	9.500,00	9.350,12		9.350,12	9.350,12	149,88	149,88		98.42
0103050202	SEGURANÇA SOCIAL - REGIME GERAL	3.200,00	3.147,88		3.147,88	3.147,88	52,12	52,12		98.37
02	AQUISIÇÃO DE BENS E SERVIÇOS	175.260,00	131.116,81		131.116,81	100.588,16	44.143,19	74.671,84	30.528,65	57.39
0201	AQUISIÇÃO DE BENS	108.010,00	82.869,33		82.869,33	61.354,12	25.140,67	46.655,88	21.515,21	56.80
020102	COMBUSTÍVEIS E LUBRIFICANTES	44.000,00	40.343,58		40.343,58	40.000,71	3.656,42	3.999,29	342,87	90.91
02010201	Gasolina	3.000,00	2.800,38		2.800,38	2.800,38	199,62	199,62		93.35
02010202	Gasóleo	35.000,00	33.245,96		33.245,96	33.245,96	1.754,04	1.754,04		94.99
02010299	Outros	6.000,00	4.297,24		4.297,24	3.954,37	1.702,76	2.045,63	342,87	65.91
020107	VESTUÁRIO E ARTIGOS PESSOAIS	5.500,00	3.279,52		3.279,52	1.762,24	2.220,48	3.737,76	1.517,28	32.04
020108	MATERIAL DE ESCRITÓRIO	4.500,00	1.137,32		1.137,32	995,03	3.362,68	3.504,97	142,29	22.11
020112	MATERIAL DE TRANSPORTE- PEÇAS	29.000,00	21.520,39		21.520,39	11.029,94	7.479,61	17.970,06	10.490,45	38.03
020114	OUTRO MATERIAL	13.000,00	8.474,25		8.474,25	2.866,05	4.525,75	10.133,95	5.608,20	22.05
020117	FERRAMENTAS E UTENSÍLIOS	11.960,00	8.114,27		8.114,27	4.700,15	3.845,73	7.259,85	3.414,12	39.30
020118	LIVROS E DOCUMENTAÇÃO TÉCNICA	50,00					50,00	50,00		
0202	AQUISIÇÃO DE SERVIÇOS	67.250,00	48.247,48		48.247,48	39.234,04	19.002,52	28.015,96	9.013,44	58.34
020201	ENCARGOS DE INSTALAÇÕES	15.000,00	8.343,55		8.343,55	7.963,00	6.656,45	7.037,00	380,55	53.09
020203	CONSERVAÇÃO DE BENS	23.500,00	18.915,80		18.915,80	14.953,61	4.584,20	8.546,39	3.962,19	63.63
020209	COMUNICAÇÕES	500,00	24,05		24,05	24,05	475,95	475,95		4.81
020210	TRANSPORTES	250,00	31,16		31,16	31,16	218,84	218,84		12.46
020212	SEGUROS	15.000,00	12.773,81		12.773,81	12.773,81	2.226,19	2.226,19		85.16
020215	FORMAÇÃO	4.000,00	570,00		570,00		3.430,00	4.000,00	570,00	
020217	PUBLICIDADE	7.000,00	6.435,31		6.435,31	3.212,91	564,69	3.787,09	3.222,40	45.90
020225	OUTROS SERVIÇOS	2.000,00	1.153,80		1.153,80	275,50	846,20	1.724,50	878,30	13.78
07	AQUISIÇÃO DE BENS DE CAPITAL	4.580.019,80	2.915.419,68		2.915.419,68	2.004.333,23	1.664.600,12	2.575.686,57	911.086,45	43.76
0701	INVESTIMENTOS	4.452.269,80	2.878.609,52		2.878.609,52	1.967.523,07	1.573.660,28	2.484.746,73	911.086,45	44.19
070101	TERRENOS	33.279,80	33.274,80		33.274,80	33.274,80	5,00	5,00		99.98
070103	EDIFÍCIOS	600.005,00	529.920,02		529.920,02	415.480,69	70.084,98	184.524,31	114.439,33	69.25
07010301	INSTALAÇÕES DE SERVIÇOS	600.000,00	529.920,02		529.920,02	415.480,69	70.079,98	184.519,31	114.439,33	69.25
07010307	OUTROS	5,00					5,00	5,00		
070104	CONSTRUÇÕES DIVERSAS	3.490.260,00	2.233.885,33		2.233.885,33	1.468.893,64	1.256.374,67	2.021.366,36	764.991,69	42.09
07010401	Viadutos, Arruamentos E Obras Complementares	2.635.000,00	1.920.451,50		1.920.451,50	1.258.529,84	714.548,50	1.376.470,16	661.921,66	47.76
07010403	Iluminação Pública	5.000,00	900,00		900,00		4.100,00	5.000,00	900,00	
07010404	Parques E Jardins	119.250,00	106.396,75		106.396,75	91.806,76	12.853,25	27.443,24	14.589,99	76.99
07010405	Instalações Desportivas e Recreativas	351.005,00	174.239,16		174.239,16	94.012,13	176.765,84	256.992,87	80.227,03	26.78
07010408	Sinalização E Trânsito	25.000,00	14.807,49		14.807,49	7.673,57	10.192,51	17.326,43	7.133,92	30.69
07010411	Cemitérios	10.000,00	9.685,23		9.685,23	9.466,14	314,77	533,86	219,09	94.66
07010413	OUTROS	345.005,00	7.405,20		7.405,20	7.405,20	337.599,80	337.599,80		2.15
070106	MATERIAL DE TRANSPORTES	70.210,00	45.169,55		45.169,55	37.256,00	25.040,45	32.954,00	7.913,55	53.06
070107	EQUIPAMENTO DE INFORMÁTICA	20.000,00					20.000,00	20.000,00		
070110	EQUIPAMENTO BÁSICO	77.505,00	95,00		95,00	95,00	77.410,00	77.410,00		0.12
070115	OUTROS INVESTIMENTOS	161.010,00	36.264,82		36.264,82	12.522,94	124.745,18	148.487,06	23.741,88	7.78
0702	LOCAÇÃO FINANCEIRA	37.750,00	36.810,16		36.810,16	36.810,16	939,84	939,84		97.51
070205	MATERIAL DE TRANSPORTE- LOCAÇÃO FINANCEIRA	37.750,00	36.810,16		36.810,16	36.810,16	939,84	939,84		97.51
0703	BENS DE DOMÍNIO PÚBLICO	90.000,00					90.000,00	90.000,00		
070305	BENS DE PATRIMÓNIO HISTÓRICO, ARTÍSTICO E CULTURAL	90.000,00					90.000,00	90.000,00		
08	TRANSFERÊNCIAS DE CAPITAL	2.205,00	2.160,96		2.160,96		44,04	2.205,00	2.160,96	
0801	SOCIEDADES E QUASE-SOCIEDADES NÃO FINANCEIRAS	2.205,00	2.160,96		2.160,96		44,04	2.205,00	2.160,96	

MAPA DO CONTROLO ORÇAMENTAL DA DESPESA POR CLASSIFICAÇÃO ORGÂNICA

ENTIDADE CMVNB - MUNICÍPIO DE VILA NOVA DA BARQUINHA

ANO 2011  
PAG. 8

CLASSIFICAÇÃO		DOTAÇÕES CORRIGIDAS	COMPROMISSOS ASSUMIDOS			DESPESA PAGA	DIFERENÇAS			GRAU DE EXECUÇÃO ORÇAMENTAL DA DESPESA (11) a)
CÓDIGO (1)	DESCRIÇÃO (2)		EXERCÍCIO (4)	EXERCÍCIOS FUTUROS (5)	TOTAL (6)		DOTAÇÃO NÃO COMPROMETIDA ( 8 = 3 - 4 )	SALDO ( 9 = 3 - 7 )	COMPROMISSOS POR PAGAR ( 10 = 4 - 7 )	
05	080101 PÚBLICAS	2.205,00	2.160,96		2.160,96		44,04	2.205,00	2.160,96	
	08010102 Outras	2.205,00	2.160,96		2.160,96		44,04	2.205,00	2.160,96	
	DIVISÃO MUNICIPAL DE URBANISMO	681.265,00	475.708,68		475.708,68	336.456,53	205.556,32	344.808,47	139.252,15	49.39
	01 DESPESAS COM O PESSOAL	275.075,00	237.516,73		237.516,73	237.516,73	37.558,27	37.558,27		86.35
	0101 REMUNERAÇÕES CERTAS E PERMANENTES	223.620,00	196.580,14		196.580,14	196.580,14	27.039,86	27.039,86		87.91
	010104 PESSOAL DOS QUADROS- REGIME DO CONTRATO INDIVIDUAL DO TRABALHO	173.120,00	149.766,76		149.766,76	149.766,76	23.353,24	23.353,24		86.51
	01010401 PESSOAL DOS QUADROS- REGIME DO CONTRATO INDIVIDUAL DO TRABALHO - PESSOAL EM FUNÇÕES	166.500,00	149.766,76		149.766,76	149.766,76	16.733,24	16.733,24		89.95
	01010402 PESSOAL DOS QUADROS- REGIME DO CONTRATO INDIVIDUAL DO TRABALHO - ALTERAÇÕES OBRIGATÓRIAS DE POSICIONAMENTO REMUNERATÓRIO	3.300,00					3.300,00	3.300,00		
	01010403 PESSOAL DOS QUADROS- REGIME DO CONTRATO INDIVIDUAL DO TRABALHO - ALTERAÇÕES FACULTATIVAS DE POSICIONAMENTO REMUNERATÓRIO	3.320,00					3.320,00	3.320,00		
	010113 SUBSÍDIO DE REFEIÇÃO	11.000,00	7.937,93		7.937,93	7.937,93	3.062,07	3.062,07		72.16
	01011300 SUBSÍDIO DE REFEIÇÃO	11.000,00	7.937,93		7.937,93	7.937,93	3.062,07	3.062,07		72.16
	010114 SUBSÍDIOS DE FÉRIAS E NATAL	39.000,00	38.875,45		38.875,45	38.875,45	124,55	124,55		99.68
	01011400 SUBSÍDIOS DE FÉRIAS E NATAL	39.000,00	38.875,45		38.875,45	38.875,45	124,55	124,55		99.68
	010115 REMUNERAÇÕES POR DOENÇA E MATERNIDADE / PATERNIDADE	500,00					500,00	500,00		
	0102 ABONOS VARIÁVEIS OU EVENTUAIS	1.005,00	876,49		876,49	876,49	128,51	128,51		87.21
	010202 HORAS EXTRAORDINÁRIAS	5,00					5,00	5,00		
	010204 AJUDAS DE CUSTO	1.000,00	876,49		876,49	876,49	123,51	123,51		87.65
	0103 SEGURANÇA SOCIAL	50.450,00	40.060,10		40.060,10	40.060,10	10.389,90	10.389,90		79.41
	010301 ENCARGOS COM A SAÚDE	20.000,00	10.892,99		10.892,99	10.892,99	9.107,01	9.107,01		54.46
	010303 SUBSÍDIO FAMILIAR A CRIANÇAS E JOVENS	750,00	583,88		583,88	583,88	166,12	166,12		77.85
	010305 CONTRIBUIÇÕES PARA A SEGURANÇA SOCIAL	29.700,00	28.583,23		28.583,23	28.583,23	1.116,77	1.116,77		96.24
	01030502 SEGURANÇA SOCIAL DO PESSOAL EM RCTFP	29.700,00	28.583,23		28.583,23	28.583,23	1.116,77	1.116,77		96.24
	0103050201 CAIXA GERAL DE APOSENTAÇÕES	25.500,00	24.855,48		24.855,48	24.855,48	644,52	644,52		97.47
	0103050202 SEGURANÇA SOCIAL - REGIME GERAL	4.200,00	3.727,75		3.727,75	3.727,75	472,25	472,25		88.76
	02 AQUISIÇÃO DE BENS E SERVIÇOS	51.205,00	31.466,46		31.466,46	16.954,90	19.738,54	34.250,10	14.511,56	33.11
	0201 AQUISIÇÃO DE BENS	10.500,00	4.362,34		4.362,34	2.461,78	6.137,66	8.038,22	1.900,56	23.45
	020108 MATERIAL DE ESCRITÓRIO	7.500,00	3.691,11		3.691,11	2.234,61	3.808,89	5.265,39	1.456,50	29.79
	020114 OUTRO MATERIAL	2.000,00	446,46		446,46	2,40	1.553,54	1.997,60	444,06	0.12
	020118 LIVROS E DOCUMENTAÇÃO TÉCNICA	1.000,00	224,77		224,77	224,77	775,23	775,23		22.48
	0202 AQUISIÇÃO DE SERVIÇOS	40.705,00	27.104,12		27.104,12	14.493,12	13.600,88	26.211,88	12.611,00	35.61
	020204 LOCAÇÃO DE EDIFÍCIOS	10.000,00	4.987,85		4.987,85	4.987,85	5.012,15	5.012,15		49.88
	020209 COMUNICAÇÕES	100,00	4,70		4,70	4,70	95,30	95,30		4.70
	020210 TRANSPORTES	100,00	4,40		4,40	4,40	95,60	95,60		4.40
	020212 SEGUROS	5,00					5,00	5,00		
	020215 FORMAÇÃO	3.500,00	670,00		670,00	70,00	2.830,00	3.430,00	600,00	2.00
	020217 PUBLICIDADE	1.500,00	363,46		363,46	1.136,54	1.136,54			24.23
	020219 ASSISTÊNCIA TÉCNICA	25.000,00	21.073,71		21.073,71	9.062,71	3.926,29	15.937,29	12.011,00	36.25
	020225 OUTROS SERVIÇOS	500,00					500,00	500,00		
06	07 AQUISIÇÃO DE BENS DE CAPITAL	354.985,00	206.725,49		206.725,49	81.984,90	148.259,51	273.000,10	124.740,59	23.10
	0701 INVESTIMENTOS	354.980,00	206.725,49		206.725,49	81.984,90	148.254,51	272.995,10	124.740,59	23.10
	070101 TERRENOS	5,00					5,00	5,00		
	070104 CONSTRUÇÕES DIVERSAS	242.005,00	206.725,49		206.725,49	81.984,90	35.279,51	160.020,10	124.740,59	33.88
	07010413 OUTROS	5,00					5,00	5,00		
	07010499 Outros	242.000,00	206.725,49		206.725,49	81.984,90	35.274,51	160.015,10	124.740,59	33.88
	070115 OUTROS INVESTIMENTOS	112.970,00					112.970,00	112.970,00		
	0703 BENS DE DOMÍNIO PÚBLICO	5,00					5,00	5,00		
	070303 OUTRAS CONSTRUÇÕES E INFRA-ESTRUTURAS	5,00					5,00	5,00		
	DIVISÃO MUNICIPAL EQUIPAMENTO RURAL E URBANO	1.591.700,00	1.266.529,11		1.266.529,11	1.124.427,66	325.170,89	467.272,34	142.101,45	70.64
	0601 OBRAS/OFICINAS	131.850,00	118.812,97		118.812,97	118.579,59	13.037,03	13.270,41	233,38	89.94
	01 DESPESAS COM O PESSOAL	130.300,00	118.258,42		118.258,42	118.258,42	12.041,58	12.041,58		90.76

MAPA DO CONTROLE ORÇAMENTAL DA DESPESA POR CLASSIFICAÇÃO ORGÂNICA

ENTIDADE CMVNB - MUNICÍPIO DE VILA NOVA DA BARQUINHA

ANO 2011  
PAG. 9

CLASSIFICAÇÃO		DOTAÇÕES CORRIGIDAS	COMPROMISSOS ASSUMIDOS			DESPESA PAGA	DIFERENÇAS			GRAU DE EXECUÇÃO ORÇAMENTAL DA DESPESA (11) a)
CÓDIGO (1)	DESCRIÇÃO (2)		EXERCÍCIO (4)	EXERCÍCIOS FUTUROS (5)	TOTAL (6)		DOTAÇÃO NÃO COMPROMETIDA ( 8 = 3 - 4 )	SALDO ( 9 = 3 - 7 )	COMPROMISSOS POR PAGAR ( 10 = 4 - 7 )	
0101	REMUNERAÇÕES CERTAS E PERMANENTES	103.700,00	95.640,58		95.640,58	95.640,58	8.059,42	8.059,42		92.23
010104	PESSOAL DOS QUADROS- REGIME DO CONTRATO INDIVIDUAL DO TRABALHO	68.100,00	61.806,82		61.806,82	61.806,82	6.293,18	6.293,18		90.76
01010401	PESSOAL DOS QUADROS- REGIME DO CONTRATO INDIVIDUAL DO TRABALHO - PESSOAL EM FUNÇÕES	62.000,00	61.806,82		61.806,82	61.806,82	193,18	193,18		99.69
01010402	PESSOAL DOS QUADROS- REGIME DO CONTRATO INDIVIDUAL DO TRABALHO - ALTERAÇÕES OBRIGATÓRIAS DE POSICIONAMENTO REMUNERATÓRIO	1.220,00					1.220,00	1.220,00		
01010403	PESSOAL DOS QUADROS- REGIME DO CONTRATO INDIVIDUAL DO TRABALHO - ALTERAÇÕES FACULTATIVAS DE POSICIONAMENTO REMUNERATÓRIO	4.880,00					4.880,00	4.880,00		
010106	PESSOAL CONTRATADO A TERMO	12.800,00	12.769,92		12.769,92	12.769,92	30,08	30,08		99.77
01010600	PESSOAL CONTRATADO A TERMO	12.800,00	12.769,92		12.769,92	12.769,92	30,08	30,08		99.77
010113	SUBSÍDIO DE REFEIÇÃO	9.900,00	8.685,18		8.685,18	8.685,18	1.214,82	1.214,82		87.73
01011300	SUBSÍDIO DE REFEIÇÃO	9.900,00	8.685,18		8.685,18	8.685,18	1.214,82	1.214,82		87.73
010114	SUBSÍDIOS DE FÉRIAS E NATAL	12.400,00	12.378,66		12.378,66	12.378,66	21,34	21,34		99.83
01011400	SUBSÍDIOS DE FÉRIAS E NATAL	12.400,00	12.378,66		12.378,66	12.378,66	21,34	21,34		99.83
010115	REMUNERAÇÕES POR DOENÇA E MATERNIDADE / PATERNIDADE	500,00					500,00	500,00		
0102	ABONOS VARIÁVEIS OU EVENTUAIS	11.400,00	8.820,01		8.820,01	8.820,01	2.579,99	2.579,99		77.37
010202	HORAS EXTRAORDINÁRIAS	9.400,00	8.133,00		8.133,00	8.133,00	1.267,00	1.267,00		86.52
010204	AJUDAS DE CUSTO	2.000,00	687,01		687,01	687,01	1.312,99	1.312,99		34.35
0103	SEGURANÇA SOCIAL	15.200,00	13.797,83		13.797,83	13.797,83	1.402,17	1.402,17		90.78
010301	ENCARGOS COM A SAÚDE	1.000,00	563,79		563,79	563,79	436,21	436,21		56.38
010303	SUBSÍDIO FAMILIAR A CRIANÇAS E JOVENS	100,00					100,00	100,00		
010305	CONTRIBUIÇÕES PARA A SEGURANÇA SOCIAL	14.100,00	13.234,04		13.234,04	13.234,04	865,96	865,96		93.86
01030502	SEGURANÇA SOCIAL DO PESSOAL EM RCTFP	14.100,00	13.234,04		13.234,04	13.234,04	865,96	865,96		93.86
0103050201	CAIXA GERAL DE APOSENTAÇÕES	9.750,00	9.307,68		9.307,68	9.307,68	442,32	442,32		95.46
0103050202	SEGURANÇA SOCIAL - REGIME GERAL	4.350,00	3.926,36		3.926,36	3.926,36	423,64	423,64		90.26
02	AQUISIÇÃO DE BENS E SERVIÇOS	1.550,00	554,55		554,55	321,17	995,45	1.228,83	233,38	20.72
0201	AQUISIÇÃO DE BENS	1.250,00	479,72		479,72	321,17	770,28	928,83	158,55	25.69
020112	MATERIAL DE TRANSPORTE- PEÇAS	500,00					500,00	500,00		
020121	OUTROS BENS	750,00	479,72		479,72	321,17	270,28	428,83	158,55	42.82
0202	AQUISIÇÃO DE SERVIÇOS	300,00	74,83		74,83		225,17	300,00	74,83	
020203	CONSERVAÇÃO DE BENS	250,00	74,83		74,83		175,17	250,00	74,83	
020225	OUTROS SERVIÇOS	50,00					50,00	50,00		
0602	SERVIÇOS ÁGUA E ABASTECIMENTO	445.275,00	370.777,16		370.777,16	298.933,94	74.497,84	146.341,06	71.843,22	67.13
01	DESPESAS COM O PESSOAL	74.055,00	58.512,69		58.512,69	58.512,69	15.542,31	15.542,31		79.01
0101	REMUNERAÇÕES CERTAS E PERMANENTES	55.455,00	44.474,64		44.474,64	44.474,64	10.980,36	10.980,36		80.20
010104	PESSOAL DOS QUADROS- REGIME DO CONTRATO INDIVIDUAL DO TRABALHO	39.550,00	33.927,32		33.927,32	33.927,32	5.622,68	5.622,68		85.78
01010401	PESSOAL DOS QUADROS- REGIME DO CONTRATO INDIVIDUAL DO TRABALHO - PESSOAL EM FUNÇÕES	35.500,00	33.927,32		33.927,32	33.927,32	1.572,68	1.572,68		95.57
01010402	PESSOAL DOS QUADROS- REGIME DO CONTRATO INDIVIDUAL DO TRABALHO - ALTERAÇÕES OBRIGATÓRIAS DE POSICIONAMENTO REMUNERATÓRIO	810,00					810,00	810,00		
01010403	PESSOAL DOS QUADROS- REGIME DO CONTRATO INDIVIDUAL DO TRABALHO - ALTERAÇÕES FACULTATIVAS DE POSICIONAMENTO REMUNERATÓRIO	3.240,00					3.240,00	3.240,00		
010106	PESSOAL CONTRATADO A TERMO	5,00					5,00	5,00		
01010600	PESSOAL CONTRATADO A TERMO	5,00					5,00	5,00		
010113	SUBSÍDIO DE REFEIÇÃO	6.600,00	4.876,34		4.876,34	4.876,34	1.723,66	1.723,66		73.88
01011300	SUBSÍDIO DE REFEIÇÃO	6.600,00	4.876,34		4.876,34	4.876,34	1.723,66	1.723,66		73.88
010114	SUBSÍDIOS DE FÉRIAS E NATAL	8.800,00	5.670,98		5.670,98	5.670,98	3.129,02	3.129,02		64.44
01011400	SUBSÍDIOS DE FÉRIAS E NATAL	8.800,00	5.670,98		5.670,98	5.670,98	3.129,02	3.129,02		64.44
010115	REMUNERAÇÕES POR DOENÇA E MATERNIDADE / PATERNIDADE	500,00					500,00	500,00		

MAPA DO CONTROLO ORÇAMENTAL DA DESPESA POR CLASSIFICAÇÃO ORGÂNICA

ENTIDADE CMVNB - MUNICÍPIO DE VILA NOVA DA BARQUINHA

ANO 2011  
PAG. 10

CLASSIFICAÇÃO		DOTAÇÕES CORRIGIDAS	COMPROMISSOS ASSUMIDOS			DESPESA PAGA	DIFERENÇAS			GRAU DE EXECUÇÃO ORÇAMENTAL DA DESPESA (11) a)
CÓDIGO (1)	DESCRIÇÃO (2)		EXERCÍCIO (4)	EXERCÍCIOS FUTUROS (5)	TOTAL (6)		DOTAÇÃO NÃO COMPROMETIDA ( 8 = 3 - 4 )	SALDO ( 9 = 3 - 7 )	COMPROMISSOS POR PAGAR ( 10 = 4 - 7 )	
0102	ABONOS VARIÁVEIS OU EVENTUAIS	5.600,00	2.720,48		2.720,48	2.720,48	2.879,52	2.879,52		48.58
010202	HORAS EXTRAORDINÁRIAS	5.500,00	2.720,48		2.720,48	2.720,48	2.779,52	2.779,52		49.46
010204	AJUDAS DE CUSTO	100,00					100,00	100,00		
0103	SEGURANÇA SOCIAL	13.000,00	11.317,57		11.317,57	11.317,57	1.682,43	1.682,43		87.06
010301	ENCARGOS COM A SAÚDE	1.000,00					1.000,00	1.000,00		
010303	SUBSÍDIO FAMILIAR A CRIANÇAS E JOVENS	2.800,00	2.753,26		2.753,26	2.753,26	46,74	46,74		98.33
010305	CONTRIBUIÇÕES PARA A SEGURANÇA SOCIAL	9.100,00	8.564,31		8.564,31	8.564,31	535,69	535,69		94.11
01030502	SEGURANÇA SOCIAL DO PESSOAL EM RCTFP	9.100,00	8.564,31		8.564,31	8.564,31	535,69	535,69		94.11
0103050201	CAIXA GERAL DE APOSENTAÇÕES	7.850,00	7.491,95		7.491,95	7.491,95	358,05	358,05		95.44
0103050202	SEGURANÇA SOCIAL - REGIME GERAL	1.250,00	1.072,36		1.072,36	1.072,36	177,64	177,64		85.79
010308	OUTRAS PENSÕES	100,00					100,00	100,00		
02	AQUISIÇÃO DE BENS E SERVIÇOS	321.210,00	294.576,68		294.576,68	228.408,30	26.633,32	92.801,70	66.168,38	71.11
0201	AQUISIÇÃO DE BENS	308.205,00	285.608,16		285.608,16	219.465,00	22.596,84	88.740,00	66.143,16	71.21
020102	COMBUSTÍVEIS E LUBRIFICANTES	4.450,00	3.780,20		3.780,20	3.780,20	669,80	669,80		84.95
02010201	Gasolina	250,00					250,00	250,00		
02010202	Gasóleo	4.200,00	3.780,20		3.780,20	3.780,20	419,80	419,80		90.00
020108	MATERIAL DE ESCRITÓRIO	5,00					5,00	5,00		
020112	MATERIAL DE TRANSPORTE- PEÇAS	1.000,00	317,56		317,56	317,56	682,44	682,44		31.76
020114	OUTRO MATERIAL	1.500,00	1.211,48		1.211,48	624,18	288,52	875,82	587,30	41.61
020116	MERCADORIAS PARA VENDA	300.000,00	280.043,45		280.043,45	214.586,36	19.956,55	85.413,64	65.457,09	71.53
02011601	Água	300.000,00	280.043,45		280.043,45	214.586,36	19.956,55	85.413,64	65.457,09	71.53
020117	FERRAMENTAS E UTENSÍLIOS	1.000,00	255,47		255,47	156,70	744,53	843,30	98,77	15.67
020121	OUTROS BENS	250,00					250,00	250,00		
0202	AQUISIÇÃO DE SERVIÇOS	13.005,00	8.968,52		8.968,52	8.943,30	4.036,48	4.061,70	25,22	68.77
020201	ENCARGOS DE INSTALAÇÕES	10.000,00	8.931,15		8.931,15	8.931,15	1.068,85	1.068,85		89.31
020203	CONSERVAÇÃO DE BENS	1.000,00	37,37		37,37	12,15	962,63	987,85	25,22	1.22
020220	OUTROS TRABALHOS ESPECIALIZADOS	2.000,00					2.000,00	2.000,00		
020225	OUTROS SERVIÇOS	5,00					5,00	5,00		
07	AQUISIÇÃO DE BENS DE CAPITAL	50.010,00	17.687,79		17.687,79	12.012,95	32.322,21	37.997,05	5.674,84	24.02
0701	INVESTIMENTOS	50.010,00	17.687,79		17.687,79	12.012,95	32.322,21	37.997,05	5.674,84	24.02
070104	CONSTRUÇÕES DIVERSAS	25.000,00	5.414,44		5.414,44	4.417,33	19.585,56	20.582,67	997,11	17.67
07010406	Captação, Tratamento e Distribuição De Água	25.000,00	5.414,44		5.414,44	4.417,33	19.585,56	20.582,67	997,11	17.67
070110	EQUIPAMENTO BÁSICO	25.000,00	12.273,35		12.273,35	7.595,62	12.726,65	17.404,38	4.677,73	30.38
070115	OUTROS INVESTIMENTOS	10,00					10,00	10,00		
0603	SANEAMENTO	218.060,00	93.957,03		93.957,03	85.815,47	124.102,97	132.244,53	8.141,56	39.35
01	DESPESAS COM O PESSOAL	84.955,00	71.498,43		71.498,43	71.498,43	13.456,57	13.456,57		84.16
0101	REMUNERAÇÕES CERTAS E PERMANENTES	58.505,00	53.025,81		53.025,81	53.025,81	5.479,19	5.479,19		90.63
010104	PESSOAL DOS QUADROS- REGIME DO CONTRATO INDIVIDUAL DO TRABALHO	45.600,00	40.895,46		40.895,46	40.895,46	4.704,54	4.704,54		89.68
01010401	PESSOAL DOS QUADROS- REGIME DO CONTRATO INDIVIDUAL DO TRABALHO - PESSOAL EM FUNÇÕES	41.500,00	40.895,46		40.895,46	40.895,46	604,54	604,54		98.54
01010402	PESSOAL DOS QUADROS- REGIME DO CONTRATO INDIVIDUAL DO TRABALHO - ALTERAÇÕES OBRIGATÓRIAS DE POSICIONAMENTO REMUNERATÓRIO	820,00					820,00	820,00		
01010403	PESSOAL DOS QUADROS- REGIME DO CONTRATO INDIVIDUAL DO TRABALHO - ALTERAÇÕES FACULTATIVAS DE POSICIONAMENTO REMUNERATÓRIO	3.280,00					3.280,00	3.280,00		
010106	PESSOAL CONTRATADO A TERMO	5,00					5,00	5,00		
01010600	PESSOAL CONTRATADO A TERMO	5,00					5,00	5,00		
010113	SUBSÍDIO DE REFEIÇÃO	5.500,00	5.299,07		5.299,07	5.299,07	200,93	200,93		96.35
01011300	SUBSÍDIO DE REFEIÇÃO	5.500,00	5.299,07		5.299,07	5.299,07	200,93	200,93		96.35
010114	SUBSÍDIOS DE FÉRIAS E NATAL	6.900,00	6.831,28		6.831,28	6.831,28	68,72	68,72		99.00
01011400	SUBSÍDIOS DE FÉRIAS E NATAL	6.900,00	6.831,28		6.831,28	6.831,28	68,72	68,72		99.00
010115	REMUNERAÇÕES POR DOENÇA E MATERNIDADE / PATERNIDADE	500,00					500,00	500,00		
0102	ABONOS VARIÁVEIS OU EVENTUAIS	17.800,00	11.034,69		11.034,69	11.034,69	6.765,31	6.765,31		61.99
010202	HORAS EXTRAORDINÁRIAS	16.800,00	10.915,93		10.915,93	10.915,93	5.884,07	5.884,07		64.98

MAPA DO CONTROLO ORÇAMENTAL DA DESPESA POR CLASSIFICAÇÃO ORGÂNICA

ENTIDADE CMVNB - MUNICÍPIO DE VILA NOVA DA BARQUINHA

ANO 2011  
PAG. 11

CLASSIFICAÇÃO		DOTAÇÕES CORRIGIDAS (3)	COMPROMISSOS ASSUMIDOS			DESPESA PAGA (7)	DIFERENÇAS			GRAU DE EXECUÇÃO ORÇAMENTAL DA DESPESA (11) a)
CÓDIGO (1)	DESCRIÇÃO (2)		EXERCÍCIO (4)	EXERCÍCIOS FUTUROS (5)	TOTAL (6)		DOTAÇÃO NÃO COMPROMETIDA ( 8 = 3 - 4 )	SALDO ( 9 = 3 - 7 )	COMPROMISSOS POR PAGAR ( 10 = 4 - 7 )	
010204	AJUDAS DE CUSTO	1.000,00	118,76		118,76	118,76	881,24	881,24		11.88
0103	SEGURANÇA SOCIAL	8.650,00	7.437,93		7.437,93	7.437,93	1.212,07	1.212,07		85.99
010301	ENCARGOS COM A SAÚDE	1.000,00					1.000,00	1.000,00		
010303	SUBSÍDIO FAMILIAR A CRIANÇAS E JOVENS	350,00	265,40		265,40	265,40	84,60	84,60		75.83
010305	CONTRIBUIÇÕES PARA A SEGURANÇA SOCIAL	7.300,00	7.172,53		7.172,53	7.172,53	127,47	127,47		98.25
01030502	SEGURANÇA SOCIAL DO PESSOAL EM RCTFP	7.300,00	7.172,53		7.172,53	7.172,53	127,47	127,47		98.25
0103050201	CAIXA GERAL DE APOSENTAÇÕES	7.300,00	7.172,53		7.172,53	7.172,53	127,47	127,47		98.25
02	AQUISIÇÃO DE BENS E SERVIÇOS	35.100,00	16.983,56		16.983,56	9.936,42	18.116,44	25.163,58	7.047,14	28.31
0201	AQUISIÇÃO DE BENS	1.100,00	188,04		188,04	188,04	911,96	911,96		17.09
020114	OUTRO MATERIAL	1.000,00	173,75		173,75	173,75	826,25	826,25		17.38
020121	OUTROS BENS	100,00	14,29		14,29	14,29	85,71	85,71		14.29
0202	AQUISIÇÃO DE SERVIÇOS	34.000,00	16.795,52		16.795,52	9.748,38	17.204,48	24.251,62	7.047,14	28.67
020201	ENCARGOS DE INSTALAÇÕES	17.500,00	9.406,27		9.406,27	9.406,27	8.093,73	8.093,73		53.75
020203	CONSERVAÇÃO DE BENS	750,00	433,33		433,33		316,67	750,00	433,33	
020212	SEGUROS	500,00					500,00	500,00		
020220	OUTROS TRABALHOS ESPECIALIZADOS	15.000,00	6.955,92		6.955,92	342,11	8.044,08	14.657,89	6.613,81	2.28
020225	OUTROS SERVIÇOS	250,00					250,00	250,00		
07	AQUISIÇÃO DE BENS DE CAPITAL	98.005,00	5.475,04		5.475,04	4.380,62	92.529,96	93.624,38	1.094,42	4.47
0701	INVESTIMENTOS	98.005,00	5.475,04		5.475,04	4.380,62	92.529,96	93.624,38	1.094,42	4.47
070104	CONSTRUÇÕES DIVERSAS	88.000,00	5.475,04		5.475,04	4.380,62	82.524,96	83.619,38	1.094,42	4.98
07010402	Esgotos	88.000,00	5.475,04		5.475,04	4.380,62	82.524,96	83.619,38	1.094,42	4.98
070115	OUTROS INVESTIMENTOS	10.005,00					10.005,00	10.005,00		
0604	SALUBRIDADE/HIGIENE URBANA	513.650,00	453.820,37		453.820,37	394.166,31	59.829,63	119.483,69	59.654,06	76.74
01	DESPESAS COM O PESSOAL	157.300,00	132.733,80		132.733,80	132.733,80	24.566,20	24.566,20		84.38
0101	REMUNERAÇÕES CERTAS E PERMANENTES	125.650,00	106.723,42		106.723,42	106.723,42	18.926,58	18.926,58		84.94
010104	PESSOAL DOS QUADROS- REGIME DO CONTRATO INDIVIDUAL DO TRABALHO	63.150,00	54.041,59		54.041,59	54.041,59	9.108,41	9.108,41		85.58
01010401	PESSOAL DOS QUADROS- REGIME DO CONTRATO INDIVIDUAL DO TRABALHO - PESSOAL EM FUNÇÕES	57.400,00	54.041,59		54.041,59	54.041,59	3.358,41	3.358,41		94.15
01010402	PESSOAL DOS QUADROS- REGIME DO CONTRATO INDIVIDUAL DO TRABALHO - ALTERAÇÕES OBRIGATORIAS DE POSICIONAMENTO REMUNERATÓRIO	1.150,00					1.150,00	1.150,00		
01010403	PESSOAL DOS QUADROS- REGIME DO CONTRATO INDIVIDUAL DO TRABALHO - ALTERAÇÕES FACULTATIVAS DE POSICIONAMENTO REMUNERATÓRIO	4.600,00					4.600,00	4.600,00		
010106	PESSOAL CONTRATADO A TERMO	31.400,00	26.534,73		26.534,73	26.534,73	4.865,27	4.865,27		84.51
01010600	PESSOAL CONTRATADO A TERMO	31.400,00	26.534,73		26.534,73	26.534,73	4.865,27	4.865,27		84.51
010113	SUBSÍDIO DE REFEIÇÃO	14.300,00	10.995,25		10.995,25	10.995,25	3.304,75	3.304,75		76.89
01011300	SUBSÍDIO DE REFEIÇÃO	14.300,00	10.995,25		10.995,25	10.995,25	3.304,75	3.304,75		76.89
010114	SUBSÍDIOS DE FÉRIAS E NATAL	16.300,00	15.151,85		15.151,85	15.151,85	1.148,15	1.148,15		92.96
01011400	SUBSÍDIOS DE FÉRIAS E NATAL	16.300,00	15.151,85		15.151,85	15.151,85	1.148,15	1.148,15		92.96
010115	REMUNERAÇÕES POR DOENÇA E MATERNIDADE / PATERNIDADE	500,00					500,00	500,00		
0102	ABONOS VARIÁVEIS OU EVENTUAIS	12.100,00	8.258,57		8.258,57	8.258,57	3.841,43	3.841,43		68.25
010202	HORAS EXTRAORDINÁRIAS	12.000,00	8.258,57		8.258,57	8.258,57	3.741,43	3.741,43		68.82
010204	AJUDAS DE CUSTO	100,00					100,00	100,00		
0103	SEGURANÇA SOCIAL	19.550,00	17.751,81		17.751,81	17.751,81	1.798,19	1.798,19		90.80
010301	ENCARGOS COM A SAÚDE	1.000,00	42,95		42,95	42,95	957,05	957,05		4.29
010303	SUBSÍDIO FAMILIAR A CRIANÇAS E JOVENS	550,00	420,36		420,36	420,36	129,64	129,64		76.43
010305	CONTRIBUIÇÕES PARA A SEGURANÇA SOCIAL	18.000,00	17.288,50		17.288,50	17.288,50	711,50	711,50		96.05
01030502	SEGURANÇA SOCIAL DO PESSOAL EM RCTFP	18.000,00	17.288,50		17.288,50	17.288,50	711,50	711,50		96.05
0103050201	CAIXA GERAL DE APOSENTAÇÕES	6.800,00	6.675,44		6.675,44	6.675,44	124,56	124,56		98.17
0103050202	SEGURANÇA SOCIAL - REGIME GERAL	11.200,00	10.613,06		10.613,06	10.613,06	586,94	586,94		94.76
02	AQUISIÇÃO DE BENS E SERVIÇOS	271.850,00	260.250,77		260.250,77	221.137,71	11.599,23	50.712,29	39.113,06	81.35
0201	AQUISIÇÃO DE BENS	28.750,00	24.096,81		24.096,81	21.838,58	4.653,19	6.911,42	2.258,23	75.96
020102	COMBUSTÍVEIS E LUBRIFICANTES	20.000,00	18.611,07		18.611,07	18.611,07	1.388,93	1.388,93		93.06
02010202	Gasóleo	20.000,00	18.611,07		18.611,07	18.611,07	1.388,93	1.388,93		93.06

a) (11 = 7 / 3 \* 100)



MAPA DO CONTROLO ORÇAMENTAL DA DESPESA POR CLASSIFICAÇÃO ORÇÂNICA

ENTIDADE

CMVNE

MUNICÍPIO DE VILA NOVA DA BARQUINHA

ANO 2011

PAG. 12

CLASSIFICAÇÃO		DOTAÇÕES	COMPROMISSOS ASSUMIDOS			DESPESA PAGA	DIFERENÇAS			GRAU DE EXECUÇÃO ORÇAMENTAL DA DESPESA (11) a)
CÓDIGO (1)	DESCRIÇÃO (2)		EXERCÍCIO (4)	EXERCÍCIOS FUTUROS (5)	TOTAL (6)		DOTAÇÃO NÃO COMPROMETIDA ( 8 = 3 - 4 )	SALDO ( 9 = 3 - 7 )	COMPROMISSOS POR PAGAR ( 10 = 4 - 7 )	
		(3)	(4)	(5)	(6)	(7)				
	020107 VESTUÁRIO E ARTIGOS PESSOAIS	1.500,00	92,25		92,25		1.407,75	1.500,00	92,25	
	020112 MATERIAL DE TRANSPORTE- PEÇAS	7.000,00	5.393,49		5.393,49	3.227,51	1.606,51	3.772,49	2.165,98	46.11
	020121 OUTROS BENS	250,00					250,00	250,00		
	0202 AQUISIÇÃO DE SERVIÇOS	243.100,00	236.153,96		236.153,96	199.299,13	6.946,04	43.800,87	36.854,83	81.98
	020203 CONSERVAÇÃO DE BENS	4.000,00	3.254,46		3.254,46	1.030,17	745,54	2.969,83	2.224,29	25.75
	020210 TRANSPORTES	50,00					50,00	50,00		
	020212 SEGUROS	2.000,00	1.076,31		1.076,31	1.076,31	923,69	923,69		53.82
	020220 OUTROS TRABALHOS ESPECIALIZADOS	7.000,00	5.714,03		5.714,03	2.275,40	1.285,97	4.724,60	3.438,63	32.51
	020225 OUTROS SERVIÇOS	230.050,00	226.109,16		226.109,16	194.917,25	3.940,84	35.132,75	31.191,91	84.73
	07 AQUISIÇÃO DE BENS DE CAPITAL	84.500,00	60.835,80		60.835,80	40.294,80	23.664,20	44.205,20	20.541,00	47.69
	0701 INVESTIMENTOS	70.500,00	60.835,80		60.835,80	40.294,80	9.664,20	30.205,20	20.541,00	57.16
	070110 EQUIPAMENTO BÁSICO	15.000,00	5.953,20		5.953,20	49,20	9.046,80	14.950,80	5.904,00	0.33
	070115 OUTROS INVESTIMENTOS	55.500,00	54.882,60		54.882,60	40.245,60	617,40	15.254,40	14.637,00	72.51
	0703 BENS DE DOMÍNIO PÚBLICO	14.000,00					14.000,00	14.000,00		
	070301 TERRENOS E RECURSOS NATURAIS	14.000,00					14.000,00	14.000,00		
0605	01 CEMITÉRIO	39.910,00	25.142,37		25.142,37	25.095,43	14.767,63	14.814,57	46,94	62.88
	0101 DESPESAS COM O PESSOAL	38.810,00	24.813,10		24.813,10	24.813,10	13.996,90	13.996,90		63.93
	010101 REMUNERAÇÕES CERTAS E PERMANENTES	31.910,00	20.176,21		20.176,21	20.176,21	11.733,79	11.733,79		63.23
	010104 PESSOAL DOS QUADROS- REGIME DO CONTRATO INDIVIDUAL DO TRABALHO	10.360,00	4.327,42		4.327,42	4.327,42	6.032,58	6.032,58		41.77
	01010401 PESSOAL DOS QUADROS- REGIME DO CONTRATO INDIVIDUAL DO TRABALHO - PESSOAL EM FUNÇÕES	9.400,00	4.327,42		4.327,42	4.327,42	5.072,58	5.072,58		46.04
	01010402 PESSOAL DOS QUADROS- REGIME DO CONTRATO INDIVIDUAL DO TRABALHO - ALTERAÇÕES OBRIGATÓRIAS DE POSICIONAMENTO REMUNERATÓRIO	200,00					200,00	200,00		
	01010403 PESSOAL DOS QUADROS- REGIME DO CONTRATO INDIVIDUAL DO TRABALHO - ALTERAÇÕES FACULTATIVAS DE POSICIONAMENTO REMUNERATÓRIO	760,00					760,00	760,00		
	010106 PESSOAL CONTRATADO A TERMO	12.800,00	10.045,47		10.045,47	10.045,47	2.754,53	2.754,53		78.48
	01010600 PESSOAL CONTRATADO A TERMO	12.800,00	10.045,47		10.045,47	10.045,47	2.754,53	2.754,53		78.48
	010113 SUBSÍDIO DE REFEIÇÃO	3.300,00	1.699,46		1.699,46	1.699,46	1.600,54	1.600,54		51.50
	01011300 SUBSÍDIO DE REFEIÇÃO	3.300,00	1.699,46		1.699,46	1.699,46	1.600,54	1.600,54		51.50
	010114 SUBSÍDIOS DE FÉRIAS E NATAL	4.950,00	4.103,86		4.103,86	4.103,86	846,14	846,14		82.91
	01011400 SUBSÍDIOS DE FÉRIAS E NATAL	4.950,00	4.103,86		4.103,86	4.103,86	846,14	846,14		82.91
	010115 REMUNERAÇÕES POR DOENÇA E MATERNIDADE / PATERNIDADE	500,00					500,00	500,00		
	0102 ABONOS VARIÁVEIS OU EVENTUAIS	800,00	608,11		608,11	608,11	191,89	191,89		76.01
	010202 HORAS EXTRAORDINÁRIAS	750,00	608,11		608,11	608,11	141,89	141,89		81.08
	010204 AJUDAS DE CUSTO	50,00					50,00	50,00		
	0103 SEGURANÇA SOCIAL	6.100,00	4.028,78		4.028,78	4.028,78	2.071,22	2.071,22		66.05
	010301 ENCARGOS COM A SAÚDE	1.000,00					1.000,00	1.000,00		
	010303 SUBSÍDIO FAMILIAR A CRIANÇAS E JOVENS	100,00					100,00	100,00		
	010305 CONTRIBUIÇÕES PARA A SEGURANÇA SOCIAL	4.900,00	4.028,78		4.028,78	4.028,78	871,22	871,22		82.22
	01030502 SEGURANÇA SOCIAL DO PESSOAL EM RCTFP	4.900,00	4.028,78		4.028,78	4.028,78	871,22	871,22		82.22
	0103050201 CAIXA GERAL DE APOSENTAÇÕES	1.700,00	920,12		920,12	920,12	779,88	779,88		54.12
	0103050202 SEGURANÇA SOCIAL - REGIME GERAL	3.200,00	3.108,66		3.108,66	3.108,66	91,34	91,34		97.15
	010308 OUTRAS PENSÕES	100,00					100,00	100,00		
	02 AQUISIÇÃO DE BENS E SERVIÇOS	1.100,00	329,27		329,27	282,33	770,73	817,67	46,94	25.67
	0201 AQUISIÇÃO DE BENS	400,00	137,39		137,39	90,45	262,61	309,55	46,94	22.61
	020114 OUTRO MATERIAL	200,00	46,94		46,94		153,06	200,00	46,94	
	020121 OUTROS BENS	200,00	90,45		90,45	90,45	109,55	109,55		45.23
	0202 AQUISIÇÃO DE SERVIÇOS	700,00	191,88		191,88	191,88	508,12	508,12		27.41
	020203 CONSERVAÇÃO DE BENS	200,00	191,88		191,88	191,88	8,12	8,12		95.94
	020217 PUBLICIDADE	500,00					500,00	500,00		
0606	01 TRÂNSITO E ILUMINAÇÃO PÚBLICA	140.855,00	125.667,35		125.667,35	123.584,81	15.187,65	17.270,19	2.082,54	87.74
	0101 DESPESAS COM O PESSOAL	139.855,00	125.639,03		125.639,03	123.556,49	14.215,97	16.298,51	2.082,54	88.35
	010101 REMUNERAÇÕES CERTAS E PERMANENTES	113.805,00	103.825,16		103.825,16	101.742,62	9.979,84	12.062,38	2.082,54	89.40

a) (11 = 7 / 3 \* 100)

MAPA DO CONTROLE ORÇAMENTAL DA DESPESA POR CLASSIFICAÇÃO ORÇÂNICA

ENTIDADE CMVNB - MUNICÍPIO DE VILA NOVA DA BARQUINHA

ANO 2011  
PAG. 13

CLASSIFICAÇÃO		DOTAÇÕES CORRIGIDAS	COMPROMISSOS ASSUMIDOS			DESPESA PAGA	DIFERENÇAS			GRAU DE EXECUÇÃO ORÇAMENTAL DA DESPESA (11) a)
CÓDIGO (1)	DESCRIÇÃO (2)		EXERCÍCIO (4)	EXERCÍCIOS FUTUROS (5)	TOTAL (6)		DOTAÇÃO NÃO COMPROMETIDA ( 8 = 3 - 4 )	SALDO ( 9 = 3 - 7 )	COMPROMISSOS POR PAGAR ( 10 = 4 - 7 )	
010104	PESSOAL DOS QUADROS- REGIME DO CONTRATO INDIVIDUAL DO TRABALHO	77.500,00	71.466,83		71.466,83	71.466,83	6.033,17	6.033,17		92.22
01010401	PESSOAL DOS QUADROS- REGIME DO CONTRATO INDIVIDUAL DO TRABALHO - PESSOAL EM FUNÇÕES	75.000,00	71.466,83		71.466,83	71.466,83	3.533,17	3.533,17		95.29
01010402	PESSOAL DOS QUADROS- REGIME DO CONTRATO INDIVIDUAL DO TRABALHO - ALTERAÇÕES OBRIGATÓRIAS DE POSICIONAMENTO REMUNERATÓRIO	1.500,00					1.500,00	1.500,00		
01010403	PESSOAL DOS QUADROS- REGIME DO CONTRATO INDIVIDUAL DO TRABALHO - ALTERAÇÕES FACULTATIVAS DE POSICIONAMENTO REMUNERATÓRIO	1.000,00					1.000,00	1.000,00		
010106	PESSOAL CONTRATADO A TERMO	5,00					5,00	5,00		
01010600	PESSOAL CONTRATADO A TERMO	5,00					5,00	5,00		
010107	PESSOAL EM REGIME DE TAREFA OU AVENÇA	14.500,00	14.349,20		14.349,20	12.266,66	150,80	2.233,34	2.082,54	84.60
010113	SUBSÍDIO DE REFEIÇÃO	8.800,00	6.417,81		6.417,81	6.417,81	2.382,19	2.382,19		72.93
01011300	SUBSÍDIO DE REFEIÇÃO	8.800,00	6.417,81		6.417,81	6.417,81	2.382,19	2.382,19		72.93
010114	SUBSÍDIOS DE FÉRIAS E NATAL	12.500,00	11.591,32		11.591,32	11.591,32	908,68	908,68		92.73
01011400	SUBSÍDIOS DE FÉRIAS E NATAL	12.500,00	11.591,32		11.591,32	11.591,32	908,68	908,68		92.73
010115	REMUNERAÇÕES POR DOENÇA E MATERNIDADE / PATERNIDADE	500,00					500,00	500,00		
0102	ABONOS VARIÁVEIS OU EVENTUAIS	9.750,00	6.734,01		6.734,01	6.734,01	3.015,99	3.015,99		69.07
010202	HORAS EXTRAORDINÁRIAS	9.500,00	6.734,01		6.734,01	6.734,01	2.765,99	2.765,99		70.88
010204	AJUDAS DE CUSTO	250,00					250,00	250,00		
0103	SEGURANÇA SOCIAL	16.300,00	15.079,86		15.079,86	15.079,86	1.220,14	1.220,14		92.51
010301	ENCARGOS COM A SAÚDE	1.000,00	752,32		752,32	752,32	247,68	247,68		75.23
010303	SUBSÍDIO FAMILIAR A CRIANÇAS E JOVENS	2.000,00	1.678,30		1.678,30	1.678,30	321,70	321,70		83.91
010305	CONTRIBUIÇÕES PARA A SEGURANÇA SOCIAL	13.200,00	12.649,24		12.649,24	12.649,24	550,76	550,76		95.83
01030502	SEGURANÇA SOCIAL DO PESSOAL EM RCTFP	13.200,00	12.649,24		12.649,24	12.649,24	550,76	550,76		95.83
0103050201	CAIXA GERAL DE APOSENTAÇÕES	12.000,00	11.910,39		11.910,39	11.910,39	89,61	89,61		99.25
0103050202	SEGURANÇA SOCIAL - REGIME GERAL	1.200,00	738,85		738,85	738,85	461,15	461,15		61.57
010308	OUTRAS PENSÕES	100,00					100,00	100,00		
02	AQUISIÇÃO DE BENS E SERVIÇOS	1.000,00	28,32		28,32	28,32	971,68	971,68		2.83
0201	AQUISIÇÃO DE BENS	500,00	28,32		28,32	28,32	471,68	471,68		5.66
020114	OUTRO MATERIAL	250,00	28,32		28,32	28,32	221,68	221,68		11.33
020121	OUTROS BENS	250,00					250,00	250,00		
0202	AQUISIÇÃO DE SERVIÇOS	500,00					500,00	500,00		
020203	CONSERVAÇÃO DE BENS	250,00					250,00	250,00		
020225	OUTROS SERVIÇOS	250,00					250,00	250,00		
0607	SERVIÇOS ADMINISTRATIVOS	102.100,00	78.351,86		78.351,86	78.252,11	23.748,14	23.847,89	99,75	76.64
01	DESPESAS COM O PESSOAL	101.450,00	78.252,11		78.252,11	78.252,11	23.197,89	23.197,89		77.13
0101	REMUNERAÇÕES CERTAS E PERMANENTES	86.250,00	67.770,85		67.770,85	67.770,85	18.479,15	18.479,15		78.57
010104	PESSOAL DOS QUADROS- REGIME DO CONTRATO INDIVIDUAL DO TRABALHO	58.350,00	46.776,15		46.776,15	46.776,15	11.573,85	11.573,85		80.16
01010401	PESSOAL DOS QUADROS- REGIME DO CONTRATO INDIVIDUAL DO TRABALHO - PESSOAL EM FUNÇÕES	52.850,00	46.776,15		46.776,15	46.776,15	6.073,85	6.073,85		88.51
01010402	PESSOAL DOS QUADROS- REGIME DO CONTRATO INDIVIDUAL DO TRABALHO - ALTERAÇÕES OBRIGATÓRIAS DE POSICIONAMENTO REMUNERATÓRIO	1.100,00					1.100,00	1.100,00		
01010403	PESSOAL DOS QUADROS- REGIME DO CONTRATO INDIVIDUAL DO TRABALHO - ALTERAÇÕES FACULTATIVAS DE POSICIONAMENTO REMUNERATÓRIO	4.400,00					4.400,00	4.400,00		
010106	PESSOAL CONTRATADO A TERMO	6.700,00	6.196,86		6.196,86	6.196,86	503,14	503,14		92.49
01010600	PESSOAL CONTRATADO A TERMO	6.700,00	6.196,86		6.196,86	6.196,86	503,14	503,14		92.49
010111	REPRESENTAÇÃO	2.000,00	1.950,06		1.950,06	1.950,06	49,94	49,94		97.50
01011102	Pessoal dos Quadros	2.000,00	1.950,06		1.950,06	1.950,06	49,94	49,94		97.50
010113	SUBSÍDIO DE REFEIÇÃO	5.500,00	3.731,98		3.731,98	3.731,98	1.768,02	1.768,02		67.85
01011300	SUBSÍDIO DE REFEIÇÃO	5.500,00	3.731,98		3.731,98	3.731,98	1.768,02	1.768,02		67.85
010114	SUBSÍDIOS DE FÉRIAS E NATAL	9.200,00	9.115,80		9.115,80	9.115,80	84,20	84,20		99.08

a) (11 = 7 / 3 \* 100)

MAPA DO CONTROLO ORÇAMENTAL DA DESPESA POR CLASSIFICAÇÃO ORGÂNICA

ENTIDADE CMVNB - MUNICÍPIO DE VILA NOVA DA BARQUINHA

ANO 2011  
PAG. 14

CLASSIFICAÇÃO		DOTAÇÕES CORRIGIDAS (3)	COMPROMISSOS ASSUMIDOS			DESPESA PAGA (7)	DIFERENÇAS			GRAU DE EXECUÇÃO ORÇAMENTAL DA DESPESA (11) a)
CÓDIGO (1)	DESCRIÇÃO (2)		EXERCÍCIO (4)	EXERCÍCIOS FUTUROS (5)	TOTAL (6)		DOTAÇÃO NÃO COMPROMETIDA ( 8 = 3 - 4 )	SALDO ( 9 = 3 - 7 )	COMPROMISSOS POR PAGAR ( 10 = 4 - 7 )	
01011400	SUBSÍDIOS DE FÉRIAS E NATAL	9.200,00	9.115,80		9.115,80	9.115,80	84,20	84,20		99.08
010115	REMUNERAÇÕES POR DOENÇA E MATERNIDADE / PATERNIDADE	4.500,00					4.500,00	4.500,00		
0102	ABONOS VARIÁVEIS OU EVENTUAIS	550,00	22,76		22,76	22,76	527,24	527,24		4.14
010202	HORAS EXTRAORDINÁRIAS	50,00					50,00	50,00		
010204	AJUDAS DE CUSTO	500,00	22,76		22,76	22,76	477,24	477,24		4.55
0103	SEGURANÇA SOCIAL	14.650,00	10.458,50		10.458,50	10.458,50	4.191,50	4.191,50		71.39
010301	ENCARGOS COM A SAÚDE	2.000,00	1.014,43		1.014,43	1.014,43	985,57	985,57		50.72
010303	SUBSÍDIO FAMILIAR A CRIANÇAS E JOVENS	100,00					100,00	100,00		
010305	CONTRIBUIÇÕES PARA A SEGURANÇA SOCIAL	12.550,00	9.444,07		9.444,07	9.444,07	3.105,93	3.105,93		75.25
01030502	SEGURANÇA SOCIAL DO PESSOAL EM RCTFP	11.150,00	9.444,07		9.444,07	9.444,07	1.705,93	1.705,93		84.70
0103050201	CAIXA GERAL DE APOSENTAÇÕES	9.750,00	8.153,93		8.153,93	8.153,93	1.596,07	1.596,07		83.63
0103050202	SEGURANÇA SOCIAL - REGIME GERAL	1.400,00	1.290,14		1.290,14	1.290,14	109,86	109,86		92.15
01030503	REGIME GERAL	1.400,00					1.400,00	1.400,00		
02	AQUISIÇÃO DE BENS E SERVIÇOS	650,00	99,75		99,75		550,25	650,00	99,75	
0201	AQUISIÇÃO DE BENS	150,00					150,00	150,00		
020108	MATERIAL DE ESCRITÓRIO	100,00					100,00	100,00		
020121	OUTROS BENS	50,00					50,00	50,00		
0202	AQUISIÇÃO DE SERVIÇOS	500,00	99,75		99,75		400,25	500,00	99,75	
020215	FORMAÇÃO	500,00	99,75		99,75		400,25	500,00	99,75	
07	SERVIÇOS DE FISCALIZAÇÃO SANITÁRIA	750,00					750,00	750,00		
02	AQUISIÇÃO DE BENS E SERVIÇOS	750,00					750,00	750,00		
0201	AQUISIÇÃO DE BENS	500,00					500,00	500,00		
020121	OUTROS BENS	500,00					500,00	500,00		
0202	AQUISIÇÃO DE SERVIÇOS	250,00					250,00	250,00		
020215	FORMAÇÃO	250,00					250,00	250,00		
08	DIVISÃO MUNICIPAL DE DESENVOLVIMENTO SOCIAL	10.550.450,00	8.323.761,98		8.323.761,98	4.424.553,40	2.226.688,02	6.125.896,60	3.899.208,58	41.94
0801	EDUCAÇÃO	7.874.880,00	6.558.639,35		6.558.639,35	2.906.153,22	1.316.240,65	4.968.726,78	3.652.486,13	36.90
01	DESPESAS COM O PESSOAL	896.150,00	833.166,29		833.166,29	833.166,29	62.983,71	62.983,71		92.97
0101	REMUNERAÇÕES CERTAS E PERMANENTES	759.400,00	712.043,85		712.043,85	712.043,85	47.356,15	47.356,15		93.76
010104	PESSOAL DOS QUADROS- REGIME DO CONTRATO INDIVIDUAL DO TRABALHO	560.900,00	516.803,47		516.803,47	516.803,47	44.096,53	44.096,53		92.14
01010401	PESSOAL DOS QUADROS- REGIME DO CONTRATO INDIVIDUAL DO TRABALHO - PESSOAL EM FUNÇÕES	519.000,00	516.124,41		516.124,41	516.124,41	2.875,59	2.875,59		99.45
01010402	PESSOAL DOS QUADROS- REGIME DO CONTRATO INDIVIDUAL DO TRABALHO - ALTERAÇÕES OBRIGATÓRIAS DE POSICIONAMENTO REMUNERATÓRIO	10.380,00					10.380,00	10.380,00		
01010403	PESSOAL DOS QUADROS- REGIME DO CONTRATO INDIVIDUAL DO TRABALHO - ALTERAÇÕES FACULTATIVAS DE POSICIONAMENTO REMUNERATÓRIO	31.520,00	679,06		679,06	679,06	30.840,94	30.840,94		2.15
010106	PESSOAL CONTRATADO A TERMO	33.000,00	31.854,69		31.854,69	31.854,69	1.145,31	1.145,31		96.53
01010600	PESSOAL CONTRATADO A TERMO	33.000,00	31.854,69		31.854,69	31.854,69	1.145,31	1.145,31		96.53
010113	SUBSÍDIO DE REFEIÇÃO	69.400,00	68.332,81		68.332,81	68.332,81	1.067,19	1.067,19		98.46
01011300	SUBSÍDIO DE REFEIÇÃO	69.400,00	68.332,81		68.332,81	68.332,81	1.067,19	1.067,19		98.46
010114	SUBSÍDIOS DE FÉRIAS E NATAL	95.100,00	95.052,88		95.052,88	95.052,88	47,12	47,12		99.95
01011400	SUBSÍDIOS DE FÉRIAS E NATAL	95.100,00	95.052,88		95.052,88	95.052,88	47,12	47,12		99.95
010115	REMUNERAÇÕES POR DOENÇA E MATERNIDADE / PATERNIDADE	1.000,00					1.000,00	1.000,00		
0102	ABONOS VARIÁVEIS OU EVENTUAIS	2.850,00	1.160,24		1.160,24	1.160,24	1.689,76	1.689,76		40.71
010202	HORAS EXTRAORDINÁRIAS	250,00	124,76		124,76	124,76	125,24	125,24		49.90
010204	AJUDAS DE CUSTO	500,00					500,00	500,00		
010205	ABONO PARA FALHAS	2.100,00	1.035,48		1.035,48	1.035,48	1.064,52	1.064,52		49.31
0103	SEGURANÇA SOCIAL	133.900,00	119.962,20		119.962,20	119.962,20	13.937,80	13.937,80		89.59
010301	ENCARGOS COM A SAÚDE	7.500,00	1.575,43		1.575,43	1.575,43	5.924,57	5.924,57		21.01
010303	SUBSÍDIO FAMILIAR A CRIANÇAS E JOVENS	3.800,00	3.707,47		3.707,47	3.707,47	92,53	92,53		97.56
010305	CONTRIBUIÇÕES PARA A SEGURANÇA SOCIAL	117.600,00	114.679,30		114.679,30	114.679,30	2.920,70	2.920,70		97.52
01030502	SEGURANÇA SOCIAL DO PESSOAL EM RCTFP	117.600,00	114.679,30		114.679,30	114.679,30	2.920,70	2.920,70		97.52

a) (11 = 7 / 3 \* 100)

MAPA DO CONTROLE ORÇAMENTAL DA DESPESA POR CLASSIFICAÇÃO ORGÂNICA

ENTIDADE

CMVNB

MUNICÍPIO DE VILA NOVA DA BARQUINHA

ANO 2011  
PAG. 15

CLASSIFICAÇÃO		DOTAÇÕES CORRIGIDAS	COMPROMISSOS ASSUMIDOS			DESPESA PAGA	DIFERENÇAS			GRAU DE EXECUÇÃO ORÇAMENTAL DA DESPESA (11) a)
CÓDIGO (1)	DESCRIÇÃO (2)		EXERCÍCIO (4)	EXERCÍCIOS FUTUROS (5)	TOTAL (6)		DOTAÇÃO NÃO COMPROMETIDA ( 8 = 3 - 4 )	SALDO ( 9 = 3 - 7 )	COMPROMISSOS POR PAGAR ( 10 = 4 - 7 )	
0103050201	CAIXA GERAL DE APOSENTAÇÕES	54.600,00	54.152,23		54.152,23	54.152,23	447,77	447,77		99.18
0103050202	SEGURANÇA SOCIAL - REGIME GERAL	63.000,00	60.527,07		60.527,07	60.527,07	2.472,93	2.472,93		96.07
010308	OUTRAS PENSÕES	5.000,00					5.000,00	5.000,00		
02	AQUISIÇÃO DE BENS E SERVIÇOS	251.605,00	198.355,34		198.355,34	168.320,65	53.249,66	83.284,35	30.034,69	66.90
0201	AQUISIÇÃO DE BENS	74.005,00	53.447,92		53.447,92	46.671,58	20.557,08	27.333,42	6.776,34	63.07
020102	COMBUSTÍVEIS E LUBRIFICANTES	27.000,00	21.071,22		21.071,22	21.071,22	5.928,78	5.928,78		78.04
02010201	Gasolina	1.000,00					1.000,00	1.000,00		
02010202	Gasóleo	25.000,00	20.492,86		20.492,86	20.492,86	4.507,14	4.507,14		81.97
02010299	Outros	1.000,00	578,36		578,36	578,36	421,64	421,64		57.84
020105	ALIMENTAÇÃO- REFEIÇÕES CONFECCIONADAS	25.005,00	16.213,75		16.213,75	16.213,75	8.791,25	8.791,25		64.84
020108	MATERIAL DE ESCRITÓRIO	500,00	453,84		453,84	29,98	46,16	470,02	423,86	6.00
020112	MATERIAL DE TRANSPORTE- PEÇAS	7.500,00	5.154,16		5.154,16	3.682,80	2.345,84	3.817,20	1.471,36	49.10
020114	OUTRO MATERIAL	5.500,00	5.277,12		5.277,12	3.730,63	222,88	1.769,37	1.546,49	67.83
020117	FERRAMENTAS E UTENSÍLIOS	2.500,00	1.458,37		1.458,37	624,18	1.041,63	1.875,82	834,19	24.97
020120	MATERIAL DE EDUCAÇÃO, CULTURA E RECREIO	3.000,00	1.597,14		1.597,14	33,80	1.402,86	2.966,20	1.563,34	1.13
020121	OUTROS BENS	3.000,00	2.222,32		2.222,32	1.285,22	777,68	1.714,78	937,10	42.84
0202	AQUISIÇÃO DE SERVIÇOS	177.600,00	144.907,42		144.907,42	121.649,07	32.692,58	55.950,93	23.258,35	68.50
020201	ENCARGOS DE INSTALAÇÕES	20.000,00	15.253,51		15.253,51	15.253,51	4.746,49	4.746,49		76.27
020203	CONSERVAÇÃO DE BENS	6.000,00	5.733,99		5.733,99	4.198,47	266,01	1.801,53	1.535,52	69.97
020210	TRANSPORTES	87.350,00	87.136,16		87.136,16	65.413,33	213,84	21.936,67	21.722,83	74.89
020212	SEGUROS	1.700,00	919,35		919,35	919,35	780,65	780,65		54.08
020215	FORMAÇÃO	50,00					50,00	50,00		
020217	PUBLICIDADE	1.500,00	517,22		517,22	517,22	982,78	982,78		34.48
020220	OUTROS TRABALHOS ESPECIALIZADOS	60.500,00	35.262,19		35.262,19	35.262,19	25.237,81	25.237,81		58.28
020225	OUTROS SERVIÇOS	500,00	85,00		85,00	85,00	415,00	415,00		17.00
04	TRANSFERÊNCIAS CORRENTES	96.005,00	70.638,05		70.638,05	70.221,38	25.366,95	25.783,62	416,67	73.14
0407	INSTITUIÇÕES SEM FINS LUCRATIVOS	96.005,00	70.638,05		70.638,05	70.221,38	25.366,95	25.783,62	416,67	73.14
040701	INSTITUIÇÕES SEM FINS LUCRATIVOS	96.005,00	70.638,05		70.638,05	70.221,38	25.366,95	25.783,62	416,67	73.14
07	AQUISIÇÃO DE BENS DE CAPITAL	6.631.120,00	5.456.479,67		5.456.479,67	1.834.444,90	1.174.640,33	4.796.675,10	3.622.034,77	27.66
0701	INVESTIMENTOS	6.631.120,00	5.456.479,67		5.456.479,67	1.834.444,90	1.174.640,33	4.796.675,10	3.622.034,77	27.66
070101	TERRENOS	5,00					5,00	5,00		
070103	EDIFÍCIOS	5.707.005,00	4.827.729,57		4.827.729,57	1.536.228,33	879.275,43	4.170.776,67	3.291.501,24	26.92
07010305	ESCOLAS	5.707.005,00	4.827.729,57		4.827.729,57	1.536.228,33	879.275,43	4.170.776,67	3.291.501,24	26.92
070107	EQUIPAMENTO DE INFORMÁTICA	10.000,00	3.665,40		3.665,40	3.665,40	6.334,60	6.334,60		36.65
070110	EQUIPAMENTO BÁSICO	736.500,00	531.899,90		531.899,90	285.232,69	204.600,10	451.267,31	246.667,21	38.73
070115	OUTROS INVESTIMENTOS	177.610,00	93.184,80		93.184,80	9.318,48	84.425,20	168.291,52	83.866,32	5.25
0802	CULTURA	349.415,00	232.769,16		232.769,16	210.096,47	116.645,84	139.318,53	22.672,69	60.13
01	DESPESAS COM O PESSOAL	138.155,00	124.353,19		124.353,19	124.353,19	13.801,81	13.801,81		90.01
0101	REMUNERAÇÕES CERTAS E PERMANENTES	116.105,00	104.315,15		104.315,15	104.315,15	11.789,85	11.789,85		89.85
010104	PESSOAL DOS QUADROS- REGIME DO CONTRATO INDIVIDUAL DO TRABALHO	91.400,00	82.456,15		82.456,15	82.456,15	8.943,85	8.943,85		90.21
01010401	PESSOAL DOS QUADROS- REGIME DO CONTRATO INDIVIDUAL DO TRABALHO - PESSOAL EM FUNÇÕES	83.000,00	82.456,15		82.456,15	82.456,15	543,85	543,85		99.34
01010402	PESSOAL DOS QUADROS- REGIME DO CONTRATO INDIVIDUAL DO TRABALHO - ALTERAÇÕES OBRIGATORIAS DE POSICIONAMENTO REMUNERATÓRIO	1.700,00					1.700,00	1.700,00		
01010403	PESSOAL DOS QUADROS- REGIME DO CONTRATO INDIVIDUAL DO TRABALHO - ALTERAÇÕES FACULTATIVAS DE POSICIONAMENTO REMUNERATÓRIO	6.700,00					6.700,00	6.700,00		
010106	PESSOAL CONTRATADO A TERMO	5,00					5,00	5,00		
01010600	PESSOAL CONTRATADO A TERMO	5,00					5,00	5,00		
010111	REPRESENTAÇÃO	2.500,00	2.304,26		2.304,26	2.304,26	195,74	195,74		92.17
01011102	Pessoal dos Quadros	2.500,00	2.304,26		2.304,26	2.304,26	195,74	195,74		92.17
010113	SUBSÍDIO DE REFEIÇÃO	7.700,00	6.396,46		6.396,46	6.396,46	1.303,54	1.303,54		83.07
01011300	SUBSÍDIO DE REFEIÇÃO	7.700,00	6.396,46		6.396,46	6.396,46	1.303,54	1.303,54		83.07
010114	SUBSÍDIOS DE FÉRIAS E NATAL	14.000,00	13.158,28		13.158,28	13.158,28	841,72	841,72		93.99
01011400	SUBSÍDIOS DE FÉRIAS E NATAL	14.000,00	13.158,28		13.158,28	13.158,28	841,72	841,72		93.99

a) (11 = 7 / 3 \* 100)

MAPA DO CONTROLO ORÇAMENTAL DA DESPESA POR CLASSIFICAÇÃO ORÇÂNICA

ENTIDADE

CMVNB

MUNICÍPIO DE VILA NOVA DA BARQUINHA

ANO 2011  
PAG. 16

CLASSIFICAÇÃO		DOTAÇÕES CORRIGIDAS	COMPROMISSOS ASSUMIDOS			DESPESA PAGA	DIFERENÇAS			GRAU DE EXECUÇÃO ORÇAMENTAL DA DESPESA (11) a)
CÓDIGO (1)	DESCRIÇÃO (2)		EXERCÍCIO (4)	EXERCÍCIOS FUTUROS (5)	TOTAL (6)		DOTAÇÃO NÃO COMPROMETIDA ( 8 = 3 - 4 )	SALDO ( 9 = 3 - 7 )	COMPROMISSOS POR PAGAR ( 10 = 4 - 7 )	
010115	REMUNERAÇÕES POR DOENÇA E MATERNIDADE / PATERNIDADE	500,00					500,00	500,00		
0102	ABONOS VARIÁVEIS OU EVENTUAIS	2.500,00	1.824,91		1.824,91	1.824,91	675,09	675,09		73,00
010202	HORAS EXTRAORDINÁRIAS	2.000,00	1.681,49		1.681,49	1.681,49	318,51	318,51		84,07
010204	AJUDAS DE CUSTO	500,00	143,42		143,42	143,42	356,58	356,58		28,68
0103	SEGURANÇA SOCIAL	19.550,00	18.213,13		18.213,13	18.213,13	1.336,87	1.336,87		93,16
010301	ENCARGOS COM A SAÚDE	2.000,00	1.192,98		1.192,98	1.192,98	807,02	807,02		59,65
010303	SUBSÍDIO FAMILIAR A CRIANÇAS E JOVENS	100,00					100,00	100,00		
010305	CONTRIBUIÇÕES PARA A SEGURANÇA SOCIAL	17.450,00	17.020,15		17.020,15	17.020,15	429,85	429,85		97,54
01030502	SEGURANÇA SOCIAL DO PESSOAL EM RCTFP	17.450,00	17.020,15		17.020,15	17.020,15	429,85	429,85		97,54
0103050201	CAIXA GERAL DE APOSENTAÇÕES	11.750,00	11.540,75		11.540,75	11.540,75	209,25	209,25		98,22
0103050202	SEGURANÇA SOCIAL - REGIME GERAL	5.700,00	5.479,40		5.479,40	5.479,40	220,60	220,60		96,13
02	AQUISIÇÃO DE BENS E SERVIÇOS	166.255,00	84.094,38		84.094,38	84.094,38	82.160,62	103.867,41	21.706,79	37,53
0201	AQUISIÇÃO DE BENS	63.500,00	36.409,41		36.409,41	31.614,53	27.090,59	31.885,47	4.794,88	49,79
020102	COMBUSTÍVEIS E LUBRIFICANTES	3.000,00	2.227,92		2.227,92	2.227,92	772,08	772,08		74,26
02010201	Gasolina	2.500,00	2.227,92		2.227,92	2.227,92	272,08	272,08		89,12
02010202	Gasóleo	500,00					500,00	500,00		
020105	ALIMENTAÇÃO- REFEIÇÕES CONFECCIONADAS	12.000,00	9.608,21		9.608,21	8.791,56	2.391,79	3.208,44	816,65	73,26
020106	ALIMENTAÇÃO- GÊNEROS PARA CONFECCIONAR	4.000,00	227,80		227,80	227,80	3.772,20	3.772,20		5,70
020108	MATERIAL DE ESCRITÓRIO	7.500,00	3.795,24		3.795,24	3.236,37	3.704,76	4.263,63	558,87	43,15
020114	OUTRO MATERIAL	4.000,00	1.325,39		1.325,39	494,83	2.674,61	3.505,17	830,56	12,37
020115	PRÊMIOS, CONDECORAÇÕES E OFERTAS	5.000,00	1.198,74		1.198,74	531,61	3.801,26	4.468,39	667,13	10,63
020117	FERRAMENTAS E UTENSÍLIOS	2.000,00	1.069,38		1.069,38	585,42	930,62	1.414,58	483,96	29,27
020118	LIVROS E DOCUMENTAÇÃO TÉCNICA	2.500,00	820,55		820,55	421,27	1.679,45	2.078,73	399,28	16,85
020120	MATERIAL DE EDUCAÇÃO, CULTURA E RECREIO	3.500,00	690,30		690,30	660,95	2.809,70	2.839,05	29,35	18,88
020121	OUTROS BENS	20.000,00	15.445,88		15.445,88	14.436,80	4.554,12	5.563,20	1.009,08	72,18
0202	AQUISIÇÃO DE SERVIÇOS	102.755,00	47.684,97		47.684,97	30.773,06	55.070,03	71.981,94	16.911,91	29,95
020201	ENCARGOS DE INSTALAÇÕES	12.000,00	6.693,51		6.693,51	6.693,51	5.306,49	5.306,49		55,78
020208	LOCAÇÃO DE OUTROS BENS	5,00					5,00	5,00		
020211	REPRESENTAÇÃO DOS SERVIÇOS	2.500,00	1.584,58		1.584,58	1.511,75	915,42	988,25	72,83	60,47
020212	SEGUROS	750,00	523,99		523,99	523,99	226,01	226,01		69,87
020215	FORMAÇÃO	1.500,00					1.500,00	1.500,00		
020217	PUBLICIDADE	32.500,00	20.336,63		20.336,63	12.586,33	12.163,37	19.913,67	7.750,30	38,73
020218	VIGILÂNCIA E SEGURANÇA	3.000,00	2.251,80		2.251,80	1.440,00	748,20	1.560,00	811,80	48,00
020219	ASSISTÊNCIA TÉCNICA	5.000,00	2.600,37		2.600,37	1.709,77	2.399,63	3.290,23	890,60	34,20
020220	OUTROS TRABALHOS ESPECIALIZADOS	43.500,00	12.348,52		12.348,52	5.427,71	31.151,48	38.072,29	6.920,81	12,48
020225	OUTROS SERVIÇOS	2.000,00	1.345,57		1.345,57	880,00	654,43	1.120,00	465,57	44,00
04	TRANSFERÊNCIAS CORRENTES	34.000,00	15.756,38		15.756,38	15.756,38	18.243,62	18.243,62		46,34
0407	INSTITUIÇÕES SEM FINS LUCRATIVOS	34.000,00	15.756,38		15.756,38	15.756,38	18.243,62	18.243,62		46,34
040701	INSTITUIÇÕES SEM FINS LUCRATIVOS	34.000,00	15.756,38		15.756,38	15.756,38	18.243,62	18.243,62		46,34
07	AQUISIÇÃO DE BENS DE CAPITAL	11.005,00	8.565,21		8.565,21	7.599,31	2.439,79	3.405,69	965,90	69,05
0701	INVESTIMENTOS	11.005,00	8.565,21		8.565,21	7.599,31	2.439,79	3.405,69	965,90	69,05
070107	EQUIPAMENTO DE INFORMÁTICA	1.000,00	965,90		965,90		34,10	1.000,00	965,90	
070110	EQUIPAMENTO BÁSICO	10.005,00	7.599,31		7.599,31	7.599,31	2.405,69	2.405,69		75,96
0803	DESPORTE	594.170,00	517.369,17		517.369,17	485.524,39	76.800,83	108.645,61	31.844,78	81,71
01	DESPESAS COM O PESSOAL	107.300,00	98.246,24		98.246,24	98.246,24	9.053,76	9.053,76		91,56
0101	REMUNERAÇÕES CERTAS E PERMANENTES	92.250,00	85.720,32		85.720,32	85.720,32	6.529,68	6.529,68		92,92
010104	PESSOAL DOS QUADROS- REGIME DO CONTRATO INDIVIDUAL DO TRABALHO	57.950,00	53.200,62		53.200,62	53.200,62	4.749,38	4.749,38		91,80
01010401	PESSOAL DOS QUADROS- REGIME DO CONTRATO INDIVIDUAL DO TRABALHO - PESSOAL EM FUNÇÕES	53.300,00	53.200,62		53.200,62	53.200,62	99,38	99,38		99,81
01010402	PESSOAL DOS QUADROS- REGIME DO CONTRATO INDIVIDUAL DO TRABALHO - ALTERAÇÕES OBRIGATORIAS DE POSICIONAMENTO REMUNERATÓRIO	950,00					950,00	950,00		
01010403	PESSOAL DOS QUADROS- REGIME DO CONTRATO INDIVIDUAL DO TRABALHO - ALTERAÇÕES FACULTATIVAS DE POSICIONAMENTO REMUNERATÓRIO	3.700,00					3.700,00	3.700,00		

a) (11 = 7 / 3 \* 100)

MAPA DO CONTROLE ORÇAMENTAL DA DESPESA POR CLASSIFICAÇÃO ORÇÂNICA

ENTIDADE CMVNB - MUNICÍPIO DE VILA NOVA DA BARQUINHA

ANO 2011  
PAG. 17

CLASSIFICAÇÃO		DOTAÇÕES CORRIGIDAS	COMPROMISSOS ASSUMIDOS			DESPESA PAGA	DIFERENÇAS			GRAU DE EXECUÇÃO ORÇAMENTAL DA DESPESA (11) a)
CÓDIGO (1)	DESCRIÇÃO (2)		EXERCÍCIO (4)	EXERCÍCIOS FUTUROS (5)	TOTAL (6)		DOTAÇÃO NÃO COMPROMETIDA ( 8 = 3 - 4 )	SALDO ( 9 = 3 - 7 )	COMPROMISSOS POR PAGAR ( 10 = 4 - 7 )	
010106	PESSOAL CONTRATADO A TERMO	11.400,00	10.768,77		10.768,77	10.768,77	631,23	631,23		94.46
01010600	PESSOAL CONTRATADO A TERMO	11.400,00	10.768,77		10.768,77	10.768,77	631,23	631,23		94.46
010107	PESSOAL EM REGIME DE TAREFA OU AVENÇA	5.000,00	4.800,00		4.800,00	4.800,00	200,00	200,00		96.00
010113	SUBSÍDIO DE REFEIÇÃO	7.600,00	7.186,41		7.186,41	7.186,41	413,59	413,59		94.56
01011303	SUBSÍDIO DE REFEIÇÃO	7.600,00	7.186,41		7.186,41	7.186,41	413,59	413,59		94.56
010114	SUBSÍDIOS DE FÉRIAS E NATAL	9.800,00	9.764,52		9.764,52	9.764,52	35,48	35,48		99.64
01011400	SUBSÍDIOS DE FÉRIAS E NATAL	9.800,00	9.764,52		9.764,52	9.764,52	35,48	35,48		99.64
010115	REMUNERAÇÕES POR DOENÇA E MATERNIDADE / PATERNIDADE	500,00					500,00	500,00		
0102	ABONOS VARIÁVEIS OU EVENTUAIS	2.350,00	1.498,58		1.498,58	1.498,58	851,42	851,42		63.77
010202	HORAS EXTRAORDINÁRIAS	1.500,00	1.498,58		1.498,58	1.498,58	1,42	1,42		99.91
010204	AJUDAS DE CUSTO	850,00					850,00	850,00		
0103	SEGURANÇA SOCIAL	12.700,00	11.027,34		11.027,34	11.027,34	1.672,66	1.672,66		86.83
010301	ENCARGOS COM A SAÚDE	1.500,00	243,87		243,87	243,87	1.256,13	1.256,13		16.26
010303	SUBSÍDIO FAMILIAR A CRIANÇAS E JOVENS	100,00					100,00	100,00		
010305	CONTRIBUIÇÕES PARA A SEGURANÇA SOCIAL	11.100,00	10.783,47		10.783,47	10.783,47	316,53	316,53		97.15
01030502	SEGURANÇA SOCIAL DO PESSOAL EM RCTFP	11.100,00	10.783,47		10.783,47	10.783,47	316,53	316,53		97.15
0103050201	CAIXA GERAL DE APOSENTAÇÕES	8.250,00	8.186,29		8.186,29	8.186,29	63,71			99.23
0103050202	SEGURANÇA SOCIAL - REGIME GERAL	2.850,00	2.597,18		2.597,18	2.597,18	252,82	252,82		91.13
02	AQUISIÇÃO DE BENS E SERVIÇOS	379.710,00	345.118,51		345.118,51	315.987,95	34.591,49	63.722,05	29.130,56	83.22
0201	AQUISIÇÃO DE BENS	151.700,00	131.624,42		131.624,42	107.585,25	20.075,58	44.114,75	24.039,17	70.92
020101	MATÉRIAS-PRIMAS E SUBSIDIÁRIAS	40.000,00	39.154,08		39.154,08	39.154,08	845,92	845,92		97.89
020102	COMBUSTÍVEIS E LUBRIFICANTES	62.000,00	59.788,29		59.788,29	55.432,00	2.211,71	6.568,00	4.356,29	89.41
02010299	Outros	62.000,00	59.788,29		59.788,29	55.432,00	2.211,71	6.568,00	4.356,29	89.41
020108	MATERIAL DE ESCRITÓRIO	1.100,00	839,15		839,15	396,35	260,85	703,65	442,80	36.03
020109	PRODUTOS QUÍMICOS E FARMACÊUTICOS	28.100,00	15.753,22		15.753,22	3.635,32	12.346,78	24.464,68	12.117,90	12.94
020120	MATERIAL DE EDUCAÇÃO, CULTURA E RECREIO	500,00					500,00	500,00		
020121	OUTROS BENS	20.000,00	16.089,68		16.089,68	8.967,50	3.910,32	11.032,50	7.122,18	44.84
0202	AQUISIÇÃO DE SERVIÇOS	228.010,00	213.494,09		213.494,09	208.402,70	14.515,91	19.607,30	5.091,39	91.40
020201	ENCARGOS DE INSTALAÇÕES	5.000,00	4.332,45		4.332,45	4.332,45	667,55	667,55		86.65
020203	CONSERVAÇÃO DE BENS	5.000,00	2.294,98		2.294,98	1.387,71	2.705,02	3.612,29	907,27	27.75
020209	COMUNICAÇÕES	5,00					5,00			
020217	PUBLICIDADE	4.000,00	1.485,10		1.485,10	338,25	2.514,90	3.661,75	1.146,85	8.46
020218	VIGILÂNCIA E SEGURANÇA	5,00					5,00			
020220	OUTROS TRABALHOS ESPECIALIZADOS	214.000,00	205.381,56		205.381,56	202.344,29	8.618,44	11.655,71	3.037,27	94.55
04	TRANSFERÊNCIAS CORRENTES	25.000,00	22.300,00		22.300,00	22.300,00	2.700,00	2.700,00		89.20
0407	INSTITUIÇÕES SEM FINS LUCRATIVOS	25.000,00	22.300,00		22.300,00	22.300,00	2.700,00	2.700,00		89.20
040701	INSTITUIÇÕES SEM FINS LUCRATIVOS	25.000,00	22.300,00		22.300,00	22.300,00	2.700,00	2.700,00		89.20
06	OUTRAS DESPESAS CORRENTES	500,00	3,95		3,95	3,95	496,05	496,05		0.79
0602	DIVERSAS	500,00	3,95		3,95	3,95	496,05	496,05		0.79
060201	IMPOSTOS E TAXAS	500,00	3,95		3,95	3,95	496,05	496,05		0.79
07	AQUISIÇÃO DE BENS DE CAPITAL	66.660,00	46.700,47		46.700,47	43.986,25	19.959,53	22.673,75	2.714,22	65.99
0701	INVESTIMENTOS	66.660,00	46.700,47		46.700,47	43.986,25	19.954,53	22.668,75	2.714,22	65.99
070101	TERRENOS	5,00					5,00	5,00		
070103	EDIFÍCIOS	20.000,00	3.879,86		3.879,86	3.879,86	16.120,14	16.120,14		19.40
07010302	INSTALAÇÕES DESPORTIVAS E RECREATIVAS	20.000,00	3.879,86		3.879,86	3.879,86	16.120,14	16.120,14		19.40
070111	FERRAMENTOS E UTENSÍLIOS	9.250,00	5.618,88		5.618,88	2.904,66	3.631,12	6.345,34	2.714,22	31.40
070115	OUTROS INVESTIMENTOS	37.400,00	37.201,73		37.201,73	37.201,73	198,27	198,27		99.47
0703	BENS DE DOMÍNIO PÚBLICO	5,00					5,00	5,00		
070303	OUTRAS CONSTRUÇÕES E INFRA-ESTRUTURAS	5,00					5,00	5,00		
08	TRANSFERÊNCIAS DE CAPITAL	15.000,00	5.000,00		5.000,00	5.000,00	10.000,00	10.000,00		33.33
0807	INSTITUIÇÕES SEM FINS LUCRATIVOS	15.000,00	5.000,00		5.000,00	5.000,00	10.000,00	10.000,00		33.33
080701	INSTITUIÇÕES SEM FINS LUCRATIVOS-	15.000,00	5.000,00		5.000,00	5.000,00	10.000,00	10.000,00		33.33
0804	SAÚDE E SOLIDARIEDADE SOCIAL	288.815,00	152.039,20		152.039,20	129.322,28	136.775,80	159.492,72	22.716,92	44.78
01	DESPESAS COM O PESSOAL	94.860,00	70.884,83		70.884,83	70.884,83	23.975,17	23.975,17		74.73
0101	REMUNERAÇÕES CERTAS E PERMANENTES	88.410,00	66.937,74		66.937,74	66.937,74	21.472,26	21.472,26		75.71

a) (11 = 7 / 3 \* 100)

MAPA DO CONTROLO ORÇAMENTAL DA DESPESA POR CLASSIFICAÇÃO ORGÂNICA

ENTIDADE CMVNB - MUNICÍPIO DE VILA NOVA DA BARQUINHA

ANO 2011  
PAG. 18

CLASSIFICAÇÃO		DOTAÇÕES CORRIGIDAS (3)	COMPROMISSOS ASSUMIDOS			DESPESA PAGA (7)	DIFERENÇAS			GRAU DE EXECUÇÃO ORÇAMENTAL DA DESPESA (11) a)
CÓDIGO (1)	DESCRIÇÃO (2)		EXERCÍCIO (4)	EXERCÍCIOS FUTUROS (5)	TOTAL (6)		DOTAÇÃO NÃO COMPROMETIDA ( 8 = 3 - 4 )	SALDO ( 9 = 3 - 7 )	COMPROMISSOS POR PAGAR ( 10 = 4 - 7 )	
010104	PESSOAL DOS QUADROS- REGIME DO CONTRATO INDIVIDUAL DO TRABALHO	10,00					10,00	10,00		
01010402	PESSOAL DOS QUADROS- REGIME DO CONTRATO INDIVIDUAL DO TRABALHO - ALTERAÇÕES OBRIGATÓRIAS DE POSICIONAMENTO REMUNERATÓRIO	5,00					5,00	5,00		
01010403	PESSOAL DOS QUADROS- REGIME DO CONTRATO INDIVIDUAL DO TRABALHO - ALTERAÇÕES FACULTATIVAS DE POSICIONAMENTO REMUNERATÓRIO	5,00					5,00	5,00		
010106	PESSOAL CONTRATADO A TERMO	14.900,00	14.456,32		14.456,32	14.456,32	443,68	443,68		97.02
01010600	PESSOAL CONTRATADO A TERMO	14.900,00	14.456,32		14.456,32	14.456,32	443,68	443,68		97.02
010107	PESSOAL EM REGIME DE TAREFA OU AVENÇA	9.000,00	7.199,50		7.199,50	7.199,50	1.800,50	1.800,50		79.99
010109	PESSOAL EM QUALQUER OUTRA SITUAÇÃO	50.000,00	31.925,03		31.925,03	31.925,03	18.074,97	18.074,97		63.85
010113	SUBSÍDIO DE REFEIÇÃO	11.100,00	10.952,73		10.952,73	10.952,73	147,27	147,27		98.67
01011300	SUBSÍDIO DE REFEIÇÃO	11.100,00	10.952,73		10.952,73	10.952,73	147,27	147,27		98.67
010114	SUBSÍDIOS DE FÉRIAS E NATAL	2.900,00	2.404,16		2.404,16	2.404,16	495,84	495,84		82.90
01011400	SUBSÍDIOS DE FÉRIAS E NATAL	2.900,00	2.404,16		2.404,16	2.404,16	495,84	495,84		82.90
010115	REMUNERAÇÕES POR DOENÇA E MATERNIDADE / PATERNIDADE	500,00					500,00	500,00		
0102	ABONOS VARIÁVEIS OU EVENTUAIS	1.500,00	497,41		497,41	497,41	1.002,59	1.002,59		33.16
010202	HORAS EXTRAORDINÁRIAS	500,00					500,00	500,00		
010204	AJUDAS DE CUSTO	1.000,00	497,41		497,41	497,41	502,59	502,59		49.74
0103	SEGURANÇA SOCIAL	4.950,00	3.449,68		3.449,68	3.449,68	1.500,32	1.500,32		69.69
010301	ENCARGOS COM A SAÚDE	750,00					750,00	750,00		
010303	SUBSÍDIO FAMILIAR A CRIANÇAS E JOVENS	100,00					100,00	100,00		
010305	CONTRIBUIÇÕES PARA A SEGURANÇA SOCIAL	4.100,00	3.449,68		3.449,68	3.449,68	650,32	650,32		84.14
01030502	SEGURANÇA SOCIAL DO PESSOAL EM RCTFP	4.100,00	3.449,68		3.449,68	3.449,68	650,32	650,32		84.14
0103050202	SEGURANÇA SOCIAL - REGIME GERAL	4.100,00	3.449,68		3.449,68	3.449,68	650,32	650,32		84.14
02	AQUISIÇÃO DE BENS E SERVIÇOS	34.655,00	13.507,33		13.507,33	12.721,66	21.147,67	21.933,34	785,67	36.71
0201	AQUISIÇÃO DE BENS	29.655,00	13.507,33		13.507,33	12.721,66	16.147,67	16.933,34	785,67	42.90
020105	ALIMENTAÇÃO- REFEIÇÕES CONFECCIONADAS	15.000,00	12.439,42		12.439,42	12.374,42	2.560,58	2.625,58	65,00	82.50
020107	VESTUÁRIO E ARTIGOS PESSOAIS	5,00					5,00	5,00		
020108	MATERIAL DE ESCRITÓRIO	1.000,00	850,60		850,60	268,24	149,40	731,76	582,36	26.82
020114	OUTRO MATERIAL	10.000,00					10.000,00	10.000,00		
020117	FERRAMENTAS E UTENSÍLIOS	250,00	73,19		73,19		176,81	250,00	73,19	
020121	OUTROS BENS	3.400,00	144,12		144,12	79,00	3.255,88	3.321,00	65,12	2.32
0202	AQUISIÇÃO DE SERVIÇOS	5.000,00					5.000,00	5.000,00		
020204	LOCAÇÃO DE EDIFÍCIOS	5.000,00					5.000,00	5.000,00		
04	TRANSFERÊNCIAS CORRENTES	9.000,00	300,00		300,00	300,00	8.700,00	8.700,00		3.33
0407	INSTITUIÇÕES SEM FINS LUCRATIVOS	9.000,00	300,00		300,00	300,00	8.700,00	8.700,00		3.33
040701	INSTITUIÇÕES SEM FINS LUCRATIVOS	9.000,00	300,00		300,00	300,00	8.700,00	8.700,00		3.33
05	SUBSÍDIOS	53.300,00	47.351,79		47.351,79	45.415,79	5.948,21	7.884,21	1.936,00	85.21
0503	ADMINISTRAÇÃO CENTRAL	40.000,00	34.843,35		34.843,35	32.907,35	5.156,65	7.092,65	1.936,00	82.27
050304	SERVIÇOS E FUNDOS AUTÓNOMOS - POLÍTICAS ACTIVAS DE EMPREGO E FORMAÇÃO PROFISSIONAL- ACCÕES DE FORMAÇÃO PROFISSIONAL	40.000,00	34.843,35		34.843,35	32.907,35	5.156,65	7.092,65	1.936,00	82.27
0507	INSTITUIÇÕES SEM FINS LUCRATIVOS	13.300,00	12.508,44		12.508,44	12.508,44	791,56	791,56		94.05
050703	INSTITUIÇÕES SEM FINS LUCRATIVOS- POLÍTICAS ACTIVAS DE EMPREGO E FORMAÇÃO PROFISSIONAL- ACCÕES DE FORMAÇÃO PROFISSIONAL	13.300,00	12.508,44		12.508,44	12.508,44	791,56	791,56		94.05
07	AQUISIÇÃO DE BENS DE CAPITAL	77.000,00	19.995,25		19.995,25		57.004,75	77.000,00	19.995,25	
0701	INVESTIMENTOS	77.000,00	19.995,25		19.995,25		57.004,75	77.000,00	19.995,25	
070103	EDIFÍCIOS	77.000,00	19.995,25		19.995,25		57.004,75	77.000,00	19.995,25	
07010307	OUTROS	77.000,00	19.995,25		19.995,25		57.004,75	77.000,00	19.995,25	
08	TRANSFERÊNCIAS DE CAPITAL	20.000,00					20.000,00	20.000,00		
0806	SEGURANÇA SOCIAL									
080605	OUTRAS TRANSFERÊNCIAS									
0807	INSTITUIÇÕES SEM FINS LUCRATIVOS	20.000,00					20.000,00	20.000,00		

a) (11 = 7 / 3 \* 100)

*Handwritten signatures and initials:*  
- Top right: "my" and "Cy"  
- Middle right: "R" and "R" (circled)  
- Bottom right: "R" and "R" (circled)

MAPA DO CONTROLO ORÇAMENTAL DA DESPESA POR CLASSIFICAÇÃO ORGÂNICA

ENTIDADE CMVNB - MUNICÍPIO DE VILA NOVA DA BARQUINHA

ANO 2011  
PAG. 19

CLASSIFICAÇÃO		DOTAÇÕES CORRIGIDAS (3)	COMPROMISSOS ASSUMIDOS			DESPESA PAGA (7)	DIFERENÇAS			GRAU DE EXECUÇÃO ORÇAMENTAL DA DESPESA (11) a)
CÓDIGO (1)	DESCRIÇÃO (2)		EXERCÍCIO (4)	EXERCÍCIOS FUTUROS (5)	TOTAL (6)		DOTAÇÃO NÃO COMPROMETIDA ( 8 = 3 - 4 )	SALDO ( 9 = 3 - 7 )	COMPROMISSOS POR PAGAR ( 10 = 4 - 7 )	
0805	080701	INSTITUIÇÕES SEM FINS LUCRATIVOS- JUVENTUDE E TEMPOS LIVRE	20.000,00				20.000,00	20.000,00		
	02	AQUISIÇÃO DE BENS E SERVIÇOS	10.055,00	9.906,00	9.906,00	9.906,00	149,00	249,00	100,00	97.52
	0201	AQUISIÇÃO DE BENS	10.055,00	9.906,00	9.906,00	9.906,00	149,00	249,00	100,00	97.52
	020121	OUTROS BENS	5,00				5,00	5,00		
	0202	AQUISIÇÃO DE SERVIÇOS	5,00				5,00	5,00		
	020225	OUTROS SERVIÇOS	10.050,00	9.906,00	9.906,00	9.906,00	144,00	244,00	100,00	97.57
0806		TURISMO	10.050,00	9.906,00	9.906,00	9.906,00	144,00	244,00	100,00	97.57
	01	DESPESAS COM O PESSOAL	1.433.115,00	853.039,10	853.039,10	683.651,04	580.075,90	749.463,96	169.388,06	47.70
	0101	REMUNERAÇÕES CERTAS E PERMANENTES	26.655,00	23.686,61	23.686,61	23.686,61	2.968,39	2.968,39		88.86
	010104	PESSOAL DOS QUADROS- REGIME DO CONTRATO INDIVIDUAL DO TRABALHO	22.605,00	20.707,75	20.707,75	20.707,75	1.897,25	1.897,25		91.61
			18.600,00	16.889,40	16.889,40	16.889,40	1.710,60	1.710,60		90.80
	01010401	PESSOAL DOS QUADROS- REGIME DO CONTRATO INDIVIDUAL DO TRABALHO - PESSOAL EM FUNÇÕES	16.900,00	16.889,40	16.889,40	16.889,40	10,60	10,60		99.94
	01010402	PESSOAL DOS QUADROS- REGIME DO CONTRATO INDIVIDUAL DO TRABALHO - ALTERAÇÕES OBRIGATÓRIAS DE POSICIONAMENTO REMUNERATÓRIO	340,00				340,00	340,00		
	01010403	PESSOAL DOS QUADROS- REGIME DO CONTRATO INDIVIDUAL DO TRABALHO - ALTERAÇÕES FACULTATIVAS DE POSICIONAMENTO REMUNERATÓRIO	1.360,00				1.360,00	1.360,00		
	010106	PESSOAL CONTRATADO A TERMO	5,00				5,00	5,00		
	01010600	PESSOAL CONTRATADO A TERMO	5,00				5,00	5,00		
	010113	SUBSÍDIO DE REFEIÇÃO	1.100,00	1.003,45	1.003,45	1.003,45	96,55	96,55		91.22
	01011300	SUBSÍDIO DE REFEIÇÃO	1.100,00	1.003,45	1.003,45	1.003,45	96,55	96,55		91.22
	010114	SUBSÍDIOS DE FÉRIAS E NATAL	2.900,00	2.814,90	2.814,90	2.814,90	85,10	85,10		97.07
	01011400	SUBSÍDIOS DE FÉRIAS E NATAL	2.900,00	2.814,90	2.814,90	2.814,90	85,10	85,10		97.07
	0102	ABONOS VARIÁVEIS OU EVENTUAIS	200,00	23,40	23,40	23,40	176,60	176,60		11.70
	010202	HORAS EXTRAORDINÁRIAS	100,00				100,00	100,00		
	010204	AJUDAS DE CUSTO	100,00	23,40	23,40	23,40	76,60	76,60		23.40
	0103	SEGURANÇA SOCIAL	3.850,00	2.955,46	2.955,46	2.955,46	894,54	894,54		76.77
	010301	ENCARGOS COM A SAÚDE	750,00				750,00	750,00		
	010303	SUBSÍDIO FAMILIAR A CRIANÇAS E JOVENS	100,00				100,00	100,00		
	010305	CONTRIBUIÇÕES PARA A SEGURANÇA SOCIAL	3.000,00	2.955,46	2.955,46	2.955,46	44,54	44,54		98.52
	01030502	SEGURANÇA SOCIAL DO PESSOAL EM RCTFP	3.000,00	2.955,46	2.955,46	2.955,46	44,54	44,54		98.52
	0103050201	CAIXA GERAL DE APOSENTAÇÕES	3.000,00	2.955,46	2.955,46	2.955,46	44,54	44,54		98.52
	02	AQUISIÇÃO DE BENS E SERVIÇOS	279.960,00	244.701,47	244.701,47	208.504,18	35.258,53	71.455,82	36.197,29	74.48
	0201	AQUISIÇÃO DE BENS	15.950,00	3.919,49	3.919,49	2.731,25	12.030,51	13.218,75	1.188,24	17.12
	020108	MATERIAL DE ESCRITÓRIO	400,00				400,00	400,00		
	020114	OUTRO MATERIAL	4.500,00	1.414,47	1.414,47	1.075,96	3.085,53	3.424,04	338,51	23.91
	020115	PRÊMIOS, CONDECORAÇÕES E OFERTAS	2.050,00	141,14	141,14		1.908,86	2.050,00	141,14	
	020117	FERRAMENTAS E UTENSÍLIOS	3.000,00	1.164,13	1.164,13	455,54	1.835,87	2.544,46	708,59	15.18
	020119	ARTIGOS HONORÍFICOS E DE DECORAÇÃO	3.000,00	333,00	333,00	333,00	2.667,00	2.667,00		11.10
	020121	OUTROS BENS	3.000,00	866,75	866,75		2.133,25	2.133,25		28.89
	0202	AQUISIÇÃO DE SERVIÇOS	264.010,00	240.781,98	240.781,98	205.772,93	23.228,02	58.237,07	35.009,05	77.94
	020203	CONSERVAÇÃO DE BENS	2.500,00	50,94	50,94	28,74	2.449,06	2.471,26	22,20	1.15
	020208	LOCAÇÃO DE OUTROS BENS	10.000,00	7.281,60	7.281,60		2.718,40	10.000,00	7.281,60	
	020212	SEGUROS	1.000,00	823,02	823,02	823,02	176,98	176,98		82.30
	020216	SEMINÁRIOS, EXPOSIÇÕES E SIMILARES	5,00				5,00	5,00		
	020220	OUTROS TRABALHOS ESPECIALIZADOS	250.005,00	232.253,17	232.253,17	204.904,92	17.751,83	45.100,08	27.348,25	81.96
	020225	OUTROS SERVIÇOS	500,00	373,25	373,25	16,25	126,75	483,75	357,00	3.25
	07	AQUISIÇÃO DE BENS DE CAPITAL	1.101.500,00	584.651,02	584.651,02	451.460,25	516.848,98	650.039,75	133.190,77	40.99
	0701	INVESTIMENTOS	987.500,00	557.913,83	557.913,83	448.042,00	429.586,17	539.458,00	109.871,83	45.37
	070101	TERRENOS	25.000,00				25.000,00	25.000,00		
	070104	CONSTRUÇÕES DIVERSAS	10.000,00	195,75	195,75		9.804,25	10.000,00	195,75	
	07010408	Sinalização E Trânsito	10.000,00	195,75	195,75		9.804,25	10.000,00	195,75	
	070110	EQUIPAMENTO BÁSICO	922.500,00	539.673,56	539.673,56	437.042,00	382.826,44	485.458,00	102.631,56	47.38
	070115	OUTROS INVESTIMENTOS	30.000,00	18.044,52	18.044,52	11.000,00	11.955,48	19.000,00	7.044,52	36.67



MAPA DO CONTROLO ORÇAMENTAL DA DESPESA POR CLASSIFICAÇÃO ORGÂNICA

ENTIDADE

CMVNB

-

MUNICÍPIO DE VILA NOVA DA BARQUINHA

ANO 2011

PAG. 20

CLASSIFICAÇÃO		DOTAÇÕES CORRIGIDAS	COMPROMISSOS ASSUMIDOS			DESPESA PAGA	DIFERENÇAS			GRAU DE EXECUÇÃO ORÇAMENTAL DA DESPESA (11) a)
CÓDIGO (1)	DESCRIÇÃO (2)		EXERCÍCIO (4)	EXERCÍCIOS FUTUROS (5)	TOTAL (6)		DOTAÇÃO NÃO COMPROMETIDA ( 8 = 3 - 4 )	SALDO ( 9 = 3 - 7 )	COMPROMISSOS POR PAGAR ( 10 = 4 - 7 )	
09	0703 BENS DE DOMÍNIO PÚBLICO	114.000,00	26.737,19		26.737,19	3.418,25	87.262,81	110.581,75	23.318,94	3.00
	070303 OUTRAS CONSTRUÇÕES E INFRA-ESTRUTURAS	114.000,00	26.737,19		26.737,19	3.418,25	87.262,81	110.581,75	23.318,94	3.00
	08 TRANSFERÊNCIAS DE CAPITAL	25.000,00					25.000,00	25.000,00		
	0807 INSTITUIÇÕES SEM FINS LUCRATIVOS	25.000,00					25.000,00	25.000,00		
	080701 INSTITUIÇÕES SEM FINS LUCRATIVOS-	25.000,00					25.000,00	25.000,00		
	SERVIÇOS MUNICIPAIS DE HABITAÇÃO	17.780,00	5.660,00		5.660,00	5.660,00	12.120,00	12.120,00		31.83
	02 AQUISIÇÃO DE BENS E SERVIÇOS	12.760,00	5.660,00		5.660,00	5.660,00	7.100,00	7.100,00		44.36
	0201 AQUISIÇÃO DE BENS	750,00					750,00	750,00		
	020114 OUTRO MATERIAL	750,00					750,00	750,00		
	0202 AQUISIÇÃO DE SERVIÇOS	12.010,00	5.660,00		5.660,00	5.660,00	6.350,00	6.350,00		47.13
	020201 ENCARGOS DE INSTALAÇÕES	5,00					5,00	5,00		
	020204 LOCAÇÃO DE EDIFÍCIOS	12.000,00	5.660,00		5.660,00	5.660,00	6.340,00	6.340,00		47.17
	020225 OUTROS SERVIÇOS	5,00					5,00	5,00		
	07 AQUISIÇÃO DE BENS DE CAPITAL	5.020,00					5.020,00	5.020,00		
	0701 INVESTIMENTOS	10,00					10,00	10,00		
	070102 HABITAÇÕES	5,00					5,00	5,00		
	07010201 Construção	5,00					5,00	5,00		
	07010202 Aquisição									
	070115 OUTROS INVESTIMENTOS	5,00					5,00	5,00		
	0703 BENS DE DOMÍNIO PÚBLICO	5.010,00					5.010,00	5.010,00		
	070302 EDIFÍCIOS	5.010,00					5.010,00	5.010,00		
TOTAL		20.554.585,30	15.444.645,39		15.444.645,39	10.079.689,84	5.109.939,91	10.474.895,46	5.364.955,55	49.04

a) (11 = 7 / 3 \* 100)

Em \_\_\_\_ de \_\_\_\_ de \_\_\_\_

Em \_\_\_\_ de \_\_\_\_ de \_\_\_\_

ENTIDADE		RESUMO DA EXECUÇÃO DAS GRANDES OPÇÕES DO PLANO						ANO CONTABILÍSTICO 2011	
MUNICÍPIO DE VILA NOVA DA BARQUINHA		Período: 2011/01/02 a 2011/12/31						Página : 1	
OBJECTIVO PROGRAMA	DESCRIÇÃO	MONTANTE PREVISTO			MONTANTE EXECUTADO			EXEC. FINAN CEIRA ANUAL % (a)	EXEC. FINAN CEIRA GLOBAL % (b)
		ANO	ANOS SEQUENTES	TOTAL	ANOS ANTERIORES	ANO	TOTAL		
01	Educação	6.631.120,00	900.000,00	7.531.120,00		1.834.444,90	1.834.444,90	27.66	24.36
0101	Educação Pré-Escolar 1º Ciclo	3.711.500,00		3.711.500,00		1.789.336,70	1.789.336,70	48.21	48.21
0102	Ensino Básico 2º e 3º Ciclos	2.890.010,00	900.000,00	3.790.010,00		45.108,20	45.108,20	1.56	1.19
0103	Aquisição de terrenos	5,00		5,00					
0104	Estudos e Projectos	29.605,00		29.605,00					
02	Cultura Desporto e Tempos Livres	2.457.925,00	708.500,00	3.166.425,00		1.035.204,03	1.035.204,03	42.12	32.69
0201	Cultura	2.262.010,00	505.000,00	2.767.010,00		901.907,34	901.907,34	39.87	32.60
0202	Juventude e Tempos Livres	195.915,00	203.500,00	399.415,00		133.296,69	133.296,69	68.04	33.37
03	Ação Social	63.050,00		63.050,00		7.837,74	7.837,74	12.43	12.43
0301	Comparticipação no âmbito das Parcerias de Acção Social	11.550,00		11.550,00		7.537,74	7.537,74	65.26	65.26
0303	Actividades de Apoio à 3ª Idade	7.500,00		7.500,00					
0304	OUTROS APOIOS SOCIAIS	44.000,00		44.000,00		300,00	300,00	0.68	0.68
04	Saúde	79.000,00	960.000,00	1.039.000,00					
0401	Edifícios	77.000,00	960.000,00	1.037.000,00					
0402	Sensibilização	2.000,00		2.000,00					
05	Reabilitação e Planeamento Urbanístico	417.510,00		417.510,00		86.652,94	86.652,94	20.75	20.75
0501	Habitação	5.020,00		5.020,00					
0502	Planeamento Urbanístico	354.970,00		354.970,00		81.984,90	81.984,90	23.10	23.10
0503	Iluminação pública	5.000,00		5.000,00					
0504	Urbanização	15,00		15,00					
0505	Edifícios camarários	52.505,00		52.505,00		4.668,04	4.668,04	8.89	8.89
06	Saneamento	398.505,00	960.000,00	1.358.505,00		239.592,67	239.592,67	60.12	17.64
0601	Rede de esgotos	98.005,00	960.000,00	1.058.005,00		4.380,62	4.380,62	4.47	0.41
0602	Resíduos Sólidos	300.500,00		300.500,00		235.212,05	235.212,05	78.27	78.27
07	Segurança e Ordem Pública	84.810,00		84.810,00		56.013,46	56.013,46	66.05	66.05
0701	Protecção civil e luta contra incêndios	84.810,00		84.810,00		56.013,46	56.013,46	66.05	66.05
08	ÁGUA	524.025,00	600.000,00	1.124.025,00		225.426,61	225.426,61	43.02	20.06
0801	Abastecimento de Água	50.010,00		50.010,00		12.012,95	12.012,95	24.02	24.02
0803	Turismo	414.005,00	600.000,00	1.014.005,00		213.413,66	213.413,66	51.55	21.05
0807	Indústria	60.010,00		60.010,00					
09	Transportes e Comunicações	2.801.244,80	642.500,00	3.443.744,80		1.373.544,37	1.373.544,37	49.03	39.89
0901	Rede Viária e Sinalização	2.693.284,80	500.000,00	3.193.284,80		1.299.478,21	1.299.478,21	48.25	40.69
0902	Transportes Rodoviários	107.960,00	142.500,00	250.460,00		74.066,16	74.066,16	68.61	29.57
10	Protecção do meio ambiente e conservação da natureza	378.510,00		378.510,00		106.314,45	106.314,45	28.09	28.09
1001	Parques e jardins	378.510,00		378.510,00		106.314,45	106.314,45	28.09	28.09
11	Informática	63.000,00		63.000,00		24.673,99	24.673,99	39.17	39.17
1101	Informatização dos Serviços	63.000,00		63.000,00		24.673,99	24.673,99	39.17	39.17
14	Transferências correntes	152.200,00		152.200,00		57.380,49	57.380,49	37.70	37.70
1401	Instituições	103.200,00		103.200,00		21.361,89	21.361,89	20.70	20.70
1402	Associações	49.000,00		49.000,00		36.018,60	36.018,60	73.51	73.51
15	Aquisição serviços	388.850,00		388.850,00		278.597,19	278.597,19	71.65	71.65
1501	Água	300.000,00		300.000,00		214.586,36	214.586,36	71.53	71.53
1504	Transportes	88.850,00		88.850,00		64.010,83	64.010,83	72.04	72.04
16	Transferências de Capital	291.580,00		291.580,00		88.962,72	88.962,72	30.51	30.51
1601	Delegação competências	116.120,00		116.120,00		65.620,00	65.620,00	56.51	56.51
1602	Instituições	19.000,00		19.000,00		7.322,72	7.322,72	38.54	38.54
1603	Associações	75.255,00		75.255,00		5.000,00	5.000,00	6.64	6.64
1605	sociedades Públicas	81.205,00		81.205,00		11.020,00	11.020,00	13.57	13.57
17	Actividades Culturais	91.000,00		91.000,00		36.226,00	36.226,00	39.81	39.81
1701	Ciclos culturais	61.000,00		61.000,00		29.983,49	29.983,49	49.15	49.15
1702	Outras Actividades	30.000,00		30.000,00		6.242,51	6.242,51	20.81	20.81
19	Operações da dívida autárquica	480.739,64		480.739,64		469.017,87	469.017,87	97.56	97.56
1901	Empréstimos a médio e longo prazos	480.739,64		480.739,64		469.017,87	469.017,87	97.56	97.56
20	Aquisição de Bens	520.000,00		520.000,00		471.894,39	471.894,39	90.75	90.75
2001	Energia Electrica	160.000,00		160.000,00		159.232,85	159.232,85	99.52	99.52
A TRANSPORTAR ...		15.463.069,44	4.771.000,00	20.234.069,44		6.079.122,28	6.079.122,28		

ENTIDADE	RESUMO DA EXECUÇÃO DAS GRANDES OPÇÕES DO PLANO	ANO CONTABILÍSTICO 2011
MUNICÍPIO DE VILA NOVA DA BARQUINHA	Período: 2011/01/02 a 2011/12/31	

Página : 2

OBJECTIVO PROGRAMA	DESCRIÇÃO	MONTANTE PREVISTO			MONTANTE EXECUTADO			EXEC. FINAN CEIRA ANUAL % (a)	EXEC. FINAN CEIRA GLOBAL % (b)
		ANO	ANOS SEGUINTE	TOTAL	ANOS ANTERIORES	ANO	TOTAL		
	A TRANSPORTAR ...	15.463.069,44	4.771.000,00	20.234.069,44		6.079.122,28	6.079.122,28		
2002	PISCINAS MUNICIPAIS	360.000,00		360.000,00		312.661,54	312.661,54	86.85	86.85
22	Accao Social Escolar	180.510,00		180.510,00		121.697,32	121.697,32	67.42	67.42
2201	1º Ciclo	151.505,00		151.505,00		105.483,57	105.483,57	69.62	69.62
2202	Jardins de Infancia	29.005,00		29.005,00		16.213,75	16.213,75	55.90	55.90
23	Segurança Social	368.140,00		368.140,00		350.819,41	350.819,41	95.30	95.30
2301	CGA	224.150,00		224.150,00		213.335,55	213.335,55	95.18	95.18
2302	Segurança Social	139.390,00		139.390,00		133.066,05	133.066,05	95.46	95.46
2303	Regime Geral	4.600,00		4.600,00		4.417,81	4.417,81	96.04	96.04
24	Santa Casa da Misericórdia	13.300,00		13.300,00		12.508,44	12.508,44	94.05	94.05
25	Cemitérios	10.000,00		10.000,00		9.466,14	9.466,14	94.66	94.66
26	Prevenção Fogos Florestais	21.505,00		21.505,00					
	TOTAL GERAL .....	16.416.524,44	4.771.000,00	21.187.524,44		6.886.275,13	6.886.275,13	41.95	32.50

#### Anotações

a) Execução Financeira Anual = (Executado no Ano \* 100) / Previsto no Ano

b) Execução Financeira Global = (Total Executado \* 100) / (Realizado em Anos Anteriores + Total Previsto)

ENTIDADE		RESUMO DA EXECUÇÃO DO PLANO PLURIANUAL DE INVESTIMENTOS						ANO CONTABILÍSTICO 2011	
MUNICÍPIO DE VILA NOVA DA BARQUINHA		Período: 2011/01/02 a 2011/12/31						Página : 1	
OBJECTIVO PROGRAMA	DESCRIÇÃO	MONTANTE PREVISTO			MONTANTE EXECUTADO			EXEC. FINAN. CEIRA ANUAL % (a)	EXEC. FINAN. CEIRA GLOBAL % (b)
		ANO	ANOS SEGUINTE	TOTAL	ANOS ANTERIORES	ANO	TOTAL		
01	Educação	6.631.120,00	900.000,00	7.531.120,00		1.834.444,90	1.834.444,90	27.66	24.36
0101	Educação Pré-Escolar 1º Ciclo	3.711.500,00		3.711.500,00		1.789.336,70	1.789.336,70	48.21	48.21
0102	Ensino Básico 2º e 3º Ciclos	2.890.010,00	900.000,00	3.790.010,00		45.108,20	45.108,20	1.56	1.19
0103	Aquisição de terrenos	5,00		5,00					
0104	Estudos e Projectos	29.605,00		29.605,00					
02	Cultura Desporto e Tempos Livres	2.442.920,00	708.500,00	3.151.420,00		1.025.398,03	1.025.398,03	41.97	32.54
0201	Cultura	2.262.010,00	505.000,00	2.767.010,00		901.907,34	901.907,34	39.87	32.60
0202	Juventude e Tempos Livres	180.910,00	203.500,00	384.410,00		123.490,69	123.490,69	68.26	32.12
04	Saúde	77.000,00	960.000,00	1.037.000,00					
0401	Edifícios	77.000,00	960.000,00	1.037.000,00					
05	Reabilitação e Planeamento Urbanístico	417.510,00		417.510,00		86.652,94	86.652,94	20.75	20.75
0501	Habituação	5.020,00		5.020,00					
0502	Planeamento Urbanístico	354.970,00		354.970,00		81.984,90	81.984,90	23.10	23.10
0503	Iluminação pública	5.000,00		5.000,00					
0504	Urbanização	15,00		15,00					
0505	Edifícios camarários	52.505,00		52.505,00		4.668,04	4.668,04	8.89	8.89
06	Saneamento	168.505,00	960.000,00	1.128.505,00		44.675,42	44.675,42	26.51	3.96
0601	Rede de esgotos	98.005,00	960.000,00	1.058.005,00		4.380,62	4.380,62	4.47	0.41
0602	Resíduos Sólidos	70.500,00		70.500,00		40.294,80	40.294,80	57.16	57.16
07	Segurança e Ordem Pública	5,00		5,00					
0701	Protecção civil e luta contra incêndios	5,00		5,00					
08	AGUA	289.020,00	600.000,00	889.020,00		26.431,20	26.431,20	9.15	2.97
0801	Abastecimento de Água	50.010,00		50.010,00		12.012,95	12.012,95	24.02	24.02
0803	Turismo	179.000,00	600.000,00	779.000,00		14.418,25	14.418,25	8.05	1.85
0807	Indústria	60.010,00		60.010,00					
09	Transportes e Comunicações	2.801.244,80	642.500,00	3.443.744,80		1.373.544,37	1.373.544,37	49.03	39.89
0901	Rede Viária e Sinalização	2.693.284,80	500.000,00	3.193.284,80		1.299.478,21	1.299.478,21	48.25	40.69
0902	Transportes Rodoviários	107.960,00	142.500,00	250.460,00		74.066,16	74.066,16	68.61	29.57
10	Protecção do meio ambiente e conservação da natureza	378.510,00		378.510,00		106.314,45	106.314,45	28.09	28.09
1001	Parques e jardins	378.510,00		378.510,00		106.314,45	106.314,45	28.09	28.09
11	Informática	63.000,00		63.000,00		24.673,99	24.673,99	39.17	39.17
1101	Informatização dos Serviços	63.000,00		63.000,00		24.673,99	24.673,99	39.17	39.17
25	Cemitérios	10.000,00		10.000,00		9.466,14	9.466,14	94.66	94.66
26	Prevenção Fogos Florestais	20.005,00		20.005,00					
TOTAL GERAL .....		13.298.839,80	4.771.000,00	18.069.839,80		4.531.601,44	4.531.601,44	34.08	25.08

#### Anotações

a) Execução Financeira Anual = (Executado no Ano \* 100) / Previsto no Ano

b) Execução Financeira Global = (Total Executado \* 100) / (Realizado em Anos Anteriores + Total Previsto)

<p>ENTIDADE</p> <p>MUNICÍPIO DE VILA NOVA DA BARQUINHA</p>	<p>RESUMO DA EXECUÇÃO DO PLANO DE ACTIVIDADES MUNICIPAL</p> <p>Período: 2011/01/02 a 2011/12/31</p>	<p>ANO CONTABILÍSTICO 2011</p>
--	---	--------------------------------

Página : 1

OBJECTIVO PROGRAMA	DESCRIÇÃO	MONTANTE PREVISTO			MONTANTE EXECUTADO			EXEC. FINAN CEIRA ANUAL % (a)	EXEC. FINAN CEIRA GLOBAL % (b)
		ANO	ANOS SEGUINTE	TOTAL	ANOS ANTERIORES	ANO	TOTAL		
02	Cultura Desporto e Tempos Livres	15.005,00		15.005,00		9.806,00	9.806,00	65.35	65.35
0202	Juventude e Tempos Livres	15.005,00		15.005,00		9.806,00	9.806,00	65.35	65.35
03	Ação Social	63.050,00		63.050,00		7.837,74	7.837,74	12.43	12.43
0301	Comparticipação no âmbito das Parcerias de Acção Social	11.550,00		11.550,00		7.537,74	7.537,74	65.26	65.26
0303	Actividades de Apoio à 3ª Idade	7.500,00		7.500,00					
0304	OUTROS APOIOS SOCIAIS	44.000,00		44.000,00		300,00	300,00	0.68	0.68
04	Saúde	2.000,00		2.000,00					
0402	Sensibilização	2.000,00		2.000,00					
06	Saneamento	230.000,00		230.000,00		194.917,25	194.917,25	84.75	84.75
0602	Resíduos Sólidos	230.000,00		230.000,00		194.917,25	194.917,25	84.75	84.75
07	Segurança e Ordem Pública	84.805,00		84.805,00		56.013,46	56.013,46	66.05	66.05
0701	Protecção civil e luta contra incêndios	84.805,00		84.805,00		56.013,46	56.013,46	66.05	66.05
08	AGUA	235.005,00		235.005,00		198.995,41	198.995,41	84.68	84.68
0803	Turismo	235.005,00		235.005,00		198.995,41	198.995,41	84.68	84.68
14	Transferências correntes	152.200,00		152.200,00		57.380,49	57.380,49	37.70	37.70
1401	Instituições	103.200,00		103.200,00		21.361,89	21.361,89	20.70	20.70
1402	Associações	49.000,00		49.000,00		36.018,60	36.018,60	73.51	73.51
15	Aquisição serviços	388.850,00		388.850,00		278.597,19	278.597,19	71.65	71.65
1501	Água	300.000,00		300.000,00		214.586,36	214.586,36	71.53	71.53
1504	Transportes	88.850,00		88.850,00		64.010,83	64.010,83	72.04	72.04
16	Transferências de Capital	291.580,00		291.580,00		88.962,72	88.962,72	30.51	30.51
1601	Delegação competências	116.120,00		116.120,00		65.620,00	65.620,00	56.51	56.51
1602	Instituições	19.000,00		19.000,00		7.322,72	7.322,72	38.54	38.54
1603	Associações	75.255,00		75.255,00		5.000,00	5.000,00	6.64	6.64
1605	sociedades Públicas	81.205,00		81.205,00		11.020,00	11.020,00	13.57	13.57
17	Actividades Culturais	91.000,00		91.000,00		36.226,00	36.226,00	39.81	39.81
1701	Ciclos culturais	61.000,00		61.000,00		29.983,49	29.983,49	49.15	49.15
1702	Outras Actividades	30.000,00		30.000,00		6.242,51	6.242,51	20.81	20.81
19	Operações da dívida autárquica	480.739,64		480.739,64		469.017,87	469.017,87	97.56	97.56
1901	Empréstimos a médio e longo prazos	480.739,64		480.739,64		469.017,87	469.017,87	97.56	97.56
20	Aquisição de Bens	520.000,00		520.000,00		471.894,39	471.894,39	90.75	90.75
2001	Energia Electrica	160.000,00		160.000,00		159.232,85	159.232,85	99.52	99.52
2002	PISCINAS MUNICIPAIS	360.000,00		360.000,00		312.661,54	312.661,54	86.85	86.85
22	Accao Social Escolar	180.510,00		180.510,00		121.697,32	121.697,32	67.42	67.42
2201	1º Ciclo	151.505,00		151.505,00		105.483,57	105.483,57	69.62	69.62
2202	Jardins de Infancia	29.005,00		29.005,00		16.213,75	16.213,75	55.90	55.90
23	Segurança Social	368.140,00		368.140,00		350.819,41	350.819,41	95.30	95.30
2301	CGA	224.150,00		224.150,00		213.335,55	213.335,55	95.18	95.18
2302	Segurança Social	139.390,00		139.390,00		133.066,05	133.066,05	95.46	95.46
2303	Regime Geral	4.600,00		4.600,00		4.417,81	4.417,81	96.04	96.04
24	Santa Casa da Misericórdia	13.300,00		13.300,00		12.508,44	12.508,44	94.05	94.05
26	Prevenção Fogos Florestais	1.500,00		1.500,00					
TOTAL GERAL .....		3.117.684,64		3.117.684,64		2.354.673,69	2.354.673,69	75.53	75.53

#### Anotações

a) Execução Financeira Anual = (Executado no Ano \* 100) / Previsto no Ano

b) Execução Financeira Global = (Total Executado \* 100) / (Realizado em Anos Anteriores + Total Previsto)

ENTIDADE	EXECUÇÃO DAS GRANDES OPÇÕES DO PLANO	ANO CONTABILÍSTICO 2011
MUNICÍPIO DE VILA NOVA DA BARQUINHA	Até ao mês de Apuramento	

Página : 1

OBJECTIVO	CÓDIGO DA CLASSIFIC. ECONÓMICA	CÓDIGO DO PROJ. ACÇÃO	ANO/TIPO/NUMERO	DESCRIÇÃO	FORMA DE REALIZAÇÃO	FONTE DE FINANCIAMENTO			DATAS		MONTANTE PREVISTO			MONTANTE EXECUTADO		EXEC. FINAN. CEIRA ANUAL % (a)	EXEC. FINAN. CEIRA GLOBAL % (b)	
						AC	AA	EC	INICIO	FIM	ANO	ANOS SEQUITES	TOTAL	ANOS ANTERIORES	ANO	TOTAL		
1.				Funções gerais							307.810,00		307.810,00		239.920,30	239.920,30	77.94	77.94
1.1.				Serviços gerais de administração pública							223.000,00		223.000,00		183.906,84	183.906,84	82.47	82.47
1.1.1.				Administração geral							223.000,00		223.000,00		183.906,84	183.906,84	82.47	82.47
	0304/070107	01	2004	Informatização dos Serviços	OUTRA		100.0		2009/01/01	2011/12/31	63.000,00		63.000,00		24.673,99	24.673,99	39.17	39.17
		01	2004	ENERGIA ELÉCTRICA							160.000,00		160.000,00		159.232,85	159.232,85	99.52	99.52
	0201/020201	0101	2007	Iluminação Pública	OUTRA		100.0		2011/01/01	2011/12/31	160.000,00		160.000,00		159.232,85	159.232,85	99.52	99.52
1.2.				Segurança e ordem públicas							84.810,00		84.810,00		56.013,46	56.013,46	66.05	66.05
1.2.1.				Protecção civil e luta contra incêndios							84.810,00		84.810,00		56.013,46	56.013,46	66.05	66.05
	0201/070110	01	2003	Equipamento para Serviço Municipal de Protecção Civil	OUTRA		100.0		2011/01/01	2011/12/31	5,00		5,00					
	0201/080701	01	2007	Apoio à Vertente Operativa	OUTRA		100.0		2011/01/01	2011/12/31	77.800,00		77.800,00		49.100,00	49.100,00	63.11	63.11
	0201/080701	01	2007	Aquisição Equipamento Operacional AMBVMNB	OUTRA		100.0		2011/01/01	2011/12/31	5,00		5,00					
	0201/010309	01	2007	Seguros dos Bombeiros de Voluntários de Vila Nova da Barquinha	OUTRA		100.0		2011/01/01	2011/12/31	7.000,00		7.000,00		6.913,46	6.913,46	98.76	98.76
2.				Funções sociais							12.211.435,00	3.528.500,00	15.739.935,00		4.684.049,73	4.684.049,73	38.36	29.76
2.1.				Educação							6.900.480,00	900.000,00	7.800.480,00		2.020.153,05	2.020.153,05	29.28	25.90
2.1.1.				Ensino não superior							6.631.120,00	900.000,00	7.531.120,00		1.834.444,90	1.834.444,90	27.66	24.36
	0801/070110	01	2003	Aquisição e manutenção equipamento escolar	OUTRA		100.0		2009/01/01	2011/12/31	6.000,00		6.000,00		1.343,75	1.343,75	22.40	22.40
	0801/070107	02	2003	Aquisição e manutenção equipamento informático	OUTRA		100.0		2008/01/01	2011/12/31	10.000,00		10.000,00		3.665,40	3.665,40	36.65	36.65
	0801/07010305	03	2003	Reabilitação edifícios escolares	OUTRA		100.0		2008/01/01	2011/12/31	5.000,00		5.000,00		529,58	529,58	10.59	10.59
	0801/07010305	05	2003	Pré-primária Moita do Norte - Obra	EMPREITADA		100.0		2009/01/01	2011/12/31	60.000,00		60.000,00		1.842,48	1.842,48	3.07	3.07
	0801/070101	01	2003	Aquisição de terrenos	OUTRA		100.0		2011/01/01	2011/12/31	5,00		5,00					
	0801/07010305	02	2006	Manutenção das Escolas EB 2, 3	OUTRA		100.0		2010/01/01	2011/12/31	5.000,00		5.000,00		183,92	183,92	3.68	3.68
	0801/070115	01	2006	Estudos e Projectos	OUTRA		100.0		2011/01/01	2011/12/31	5,00		5,00					
	0801/07010305	01	2007	Centro Escolar Ciência Viva - Obra	EMPREITADA		41.0	59.0	2009/01/01	2010/12/31	2.757.000,00		2.757.000,00		1.498.066,55	1.498.066,55	54.34	54.34
	0801/070115	02	2007	Centro Escolar de Ciência Viva - Projecto	OUTRA		100.0		2007/01/01	2011/12/31	43.000,00		43.000,00					
	0801/07010305	01	2007	Adaptação da EB 2,3 Praia do Ribatejo em Escola Básica Integrada - Obra	EMPREITADA		20.0	80.0	2010/01/01	2011/12/31	5,00		5,00					
	0801/070115	02	2007	Adaptação da EB 2,3 Praia do Ribatejo em Escola Básica Integrada - Projecto	OUTRA		100.0		2010/01/01	2011/12/31	5,00		5,00					
	0801/070115	01	2009	Projecto Remodelação Escola D. Maria II Pavilhao Desportivo	OUTRA		100.0		2011/01/01	2011/12/31	105.000,00		105.000,00		9.318,48	9.318,48	8.87	8.87
	0801/07010305	02	2009	Remodelação da Escola D. Maria II edifício Principal e Pavilhao Desportivo- Obra	EMPREITADA	90.0	10.0		2010/08/25	2011/12/31	2.780.000,00	900.000,00	3.680.000,00		35.605,80	35.605,80	1.28	0.97
	0801/070110	02	2010	Centro Escolar - Equipamento	OUTRA		76.0	24.0	2010/01/01	2011/12/31	130.500,00		130.500,00		99.584,20	99.584,20	76.31	76.31
	0801/070110	03	2010	Centro Integrado de Educação em Ciência - (CIEC) - Concepção, equipamento e conteúdos	OUTRA		20.0	80.0	2010/01/01	2011/12/31	600.000,00		600.000,00		184.304,74	184.304,74	30.72	30.72
	0801/07010305	05	2010	Remodelação de EBI VNB em J.I.	EMPREITADA		20.0	80.0	2010/01/01	2012/12/31	100.000,00		100.000,00					
	0801/070115	01	2011	Plataforma de Ensino Assistido	OUTRA		100.0		2011/01/01	2011/12/31	29.600,00		29.600,00					
2.1.2.				Serviços auxiliares de ensino							190.360,00		190.360,00		132.255,96	132.255,96	69.48	69.48
	0801/040701	01	2008	Protocolos com Universidade de Aveiro	OUTRA		100.0		2011/01/01	2011/12/31	3.000,00		3.000,00					
	0801/020210	01	2007	Transportes Escolares 2.º e 3.º Ciclos e Secundário	OUTRA		100.0		2011/01/01	2011/12/31	85.850,00		85.850,00		64.010,83	64.010,83	74.56	74.56
		01	2006	Jardins de Infância							28.005,00		28.005,00		16.213,75	16.213,75	57.90	57.90
		0102	2006	Jardins de Infância							28.005,00		28.005,00		16.213,75	16.213,75	57.90	57.90
	0801/040701	010201	2006	Protocolos com Associações de Pais	OUTRA		100.0		2010/01/01	2010/12/31	5,00		5,00					
	0801/020120	010202	2006	Material de Apoio	OUTRA		100.0		2011/01/01	2011/12/31	2.000,00		2.000,00					
	0801/020105	010203	2006	Refeições Confeccionadas	OUTRA	75.0	25.0		2011/01/01	2011/12/31	25.000,00		25.000,00		16.213,75	16.213,75	64.86	64.86
	0801/040701	010204	2006	Protocolos com Agrupamentos	OUTRA		100.0		2011/01/01	2011/12/31	1.000,00		1.000,00					
	0801/040701	01	2009	Apoio a Actividades Pedagógicas	OUTRA		100.0		2011/01/01	2011/12/31	1.000,00		1.000,00					
		01	2011	PRIMEIRO CICLO							72.505,00		72.505,00		52.031,38	52.031,38	71.76	71.76
	0801/040701	0101	2011	Refeições - Protocolos Associações de Pais	OUTRA	75.0	25.0		2011/01/01	2011/12/31	50.000,00		50.000,00		46.462,01	46.462,01	92.92	92.92
	0801/040701	0102	2011	Protocolos Associações de Pais / Actividades	OUTRA	75.0	25.0		2011/01/01	2011/12/31	12.000,00		12.000,00		2.300,00	2.300,00	19.17	19.17
	0801/040701	0103	2011	Apoio Pedagógico e Cultural - Agrupamentos	OUTRA		100.0		2011/01/01	2011/12/31	2.500,00		2.500,00		2.436,00	2.436,00	97.44	97.44
	0801/020105	0104	2011	Aquisição de serviços / Refeições		75.0	25.0		2011/01/01	2011/12/31	5,00		5,00					
	0801/040701	0105	2011	Apoio a Actividades Pedagógicas	OUTRA		100.0		2011/01/01	2011/12/31	3.000,00		3.000,00		833,37	833,37	27.78	27.78
A TRANSPORTAR ...											7.124.290,00	900.000,00	8.024.290,00		2.206.621,16	2.206.621,16		

ENTIDADE		EXECUÇÃO DAS GRANDES OPÇÕES DO PLANO										ANO CONTABILÍSTICO 2011			
MUNICÍPIO DE VILA NOVA DA BARQUINHA		Até ao mês de Apuramento													

Página: 2

OBJECTIVO	CÓDIGO DA CLASSIFIC. ECONÓMICA	CÓDIGO/ANO/TIPO/NÚMERO DO PROJ. ACÇÃO	DESCRIÇÃO	FORMA DE REALIZAÇÃO	FONTE DE FINANCIAMENTO			DATAS		MONTANTE PREVISTO			MONTANTE EXECUTADO			EXEC. FINAN. CÉTRA ANUAL	EXEC. FINAN. CÉTRA GLOBAL
					AC	AA	FC	INICIO	FIM	ANO	ANOS SEGUINTE	TOTAL	ANOS ANTERIORES	ANO	TOTAL	€ (a)	€ (b)
A TRANSPORTAR ...										7.124.290,00	900.000,00	8.024.290,00		2.206.621,16	2.206.621,16		
2.1.3.	0801/040701	0106	2011 A 26	Escola Municipal de Futebol	OUTRA		100.0	2011/01/01	2011/12/31	5.000,00		5.000,00					
		01	2007	Actividades de Enriquecimento Curricular						79.000,00		79.000,00		53.452,19	53.452,19	67.66	67.66
				ACTIVIDADES ENRIQUECIMENTO CURRICULAR						79.000,00		79.000,00		53.452,19	53.452,19	67.66	67.66
	0801/020220	0101	2007 A 19	Língua Inglesa	OUTRA	100.0		2011/01/01	2011/12/31	29.500,00		29.500,00		10.347,82	10.347,82	35.08	35.08
	0801/040701	0102	2007 A 20	Actividade Musical	OUTRA	100.0		2011/01/01	2011/12/31	18.500,00		18.500,00		18.190,00	18.190,00	98.32	98.32
	0801/020220	0103	2007 A 21	Actividade Desportiva	OUTRA	100.0		2011/01/01	2011/12/31	31.000,00		31.000,00		24.914,37	24.914,37	80.37	80.37
2.2.				Saúde						79.000,00	960.000,00	1.039.000,00					
2.2.1.				Serviços individuais de saúde						79.000,00	960.000,00	1.039.000,00					
	0804/07010307	01	2004 I 8	Reabilitação Edifícios e Arranjos Exteriores dos Postos Médicos do Concelho	ADM. DIR.		100.0	2010/01/01	2011/12/31	2.000,00		2.000,00					
	0804/020121	01	2006 A 73	Ações de Sensibilização e de Divulgação	OUTRA		100.0	2011/01/01	2011/12/31	2.000,00		2.000,00					
	0804/07010307	01	2010 I 12	Lar e Centro de Dia das Madeiras	EMPREITADA		20.0	2010/04/22	2012/12/31	75.000,00	960.000,00	1.035.000,00					
2.3.				Segurança e acção sociais						444.490,00		444.490,00		371.165,59	371.165,59	83.50	83.50
2.3.1.				Segurança social						369.140,00		369.140,00		350.819,41	350.819,41	95.30	95.30
		01	2006	Caixa Geral de Aposentações						224.150,00		224.150,00		213.335,55	213.335,55	95.18	95.18
	0201/0103050201	0101	2006 A 35	Executivo Municipal	OUTRA		100.0	2011/01/01	2011/12/31	19.000,00		19.000,00		17.744,31	17.744,31	93.39	93.39
	0301/0103050201	0102	2006 A 36	DMAF - Serviços de Finanças e Contabilidade	OUTRA		100.0	2011/01/01	2011/12/31	15.500,00		15.500,00		14.829,39	14.829,39	95.67	95.67
	0302/0103050201	0103	2006 A 37	DMAF - Serviços Administrativos	OUTRA		100.0	2011/01/01	2011/12/31	11.600,00		11.600,00		10.639,82	10.639,82	91.72	91.72
	0303/0103050201	0104	2006 A 38	DMAF - Serviço de Pessoal	OUTRA		100.0	2010/01/01	2010/12/31	3.950,00		3.950,00		3.878,40	3.878,40	98.19	98.19
	0304/0103050201	0105	2006 A 39	DMAF - Serviço de Informática	OUTRA		100.0	2010/01/01	2010/12/31	2.550,00		2.550,00		2.451,00	2.451,00	96.12	96.12
	0305/0103050201	0106	2006 A 40	DMAF - Tesouraria	OUTRA		100.0	2011/01/01	2011/12/31	3.800,00		3.800,00		1.120,26	29.48	25.48	
	04/0103050201	0107	2006 A 41	DMO	OUTRA		100.0	2011/01/01	2011/12/31	9.500,00		9.500,00		9.350,12	9.350,12	98.42	98.42
	05/0103050201	0108	2006 A 42	DMU	OUTRA		100.0	2011/01/01	2011/12/31	25.500,00		25.500,00		24.855,48	24.855,48	97.47	97.47
	0601/0103050201	0109	2006 A 43	DMMERU - Obras/Oficinas	OUTRA		100.0	2011/01/01	2011/12/31	9.750,00		9.750,00		9.307,68	9.307,68	95.46	95.46
	0602/0103050201	0110	2006 A 44	DMMERU - Serviços de Água e Abastecimento	OUTRA		100.0	2011/01/01	2011/12/31	7.850,00		7.850,00		7.491,95	7.491,95	95.44	95.44
	0603/0103050201	0111	2006 A 45	DMMERU - Saneamento	OUTRA		100.0	2011/01/01	2011/12/31	7.300,00		7.300,00		7.172,53	7.172,53	98.25	98.25
	0604/0103050201	0112	2006 A 46	DMMERU - Salubridade/Higiene Urbana	OUTRA		100.0	2011/01/01	2011/12/31	6.800,00		6.800,00		6.675,44	6.675,44	98.17	98.17
	0605/0103050201	0113	2006 A 47	DMMERU - Cemitério	OUTRA		100.0	2011/01/01	2011/12/31	1.700,00		1.700,00		920,12	920,12	54.12	54.12
	0606/0103050201	0114	2006 A 48	DMMERU - Trânsito e Iluminação Pública	OUTRA		100.0	2011/01/01	2011/12/31	12.000,00		12.000,00		11.910,39	11.910,39	99.25	99.25
	0607/0103050201	0115	2006 A 49	DMMERU - Serviços Administrativos	OUTRA		100.0	2011/01/01	2011/12/31	9.750,00		9.750,00		8.153,93	8.153,93	83.63	83.63
	0801/0103050201	0117	2006 A 51	DMDS - Educação	OUTRA		100.0	2011/01/01	2011/12/31	54.600,00		54.600,00		54.152,23	54.152,23	99.18	99.18
	0802/0103050201	0118	2006 A 52	DMDS - Cultura	OUTRA		100.0	2011/01/01	2011/12/31	11.750,00		11.750,00		11.540,75	11.540,75	98.22	98.22
	0803/0103050201	0119	2006 A 53	DMDS - Desporto	OUTRA		100.0	2011/01/01	2011/12/31	8.250,00		8.250,00		8.186,29	8.186,29	99.23	99.23
	0806/0103050201	0120	2006 A 54	DMDS - Turismo	OUTRA		100.0	2011/01/01	2011/12/31	3.000,00		3.000,00		2.955,46	2.955,46	98.52	98.52
		02	2006	Segurança Social - Regime Geral Função Pública						107.700,00		107.700,00		103.548,46	103.548,46	96.15	96.15
	0201/0103050202	0201	2006 A 55	Executivo Municipal	OUTRA		100.0	2010/01/01	2010/12/31	12.000,00		12.000,00		11.875,03	11.875,03	98.96	98.96
	0302/0103050202	0203	2006 A 57	DMAF - Serviços Administrativos	OUTRA		100.0	2011/01/01	2011/12/31	8.400,00		8.400,00		8.178,27	8.178,27	97.36	97.36
	04/0103050202	0204	2010 A 14	DMO	OUTRA		100.0	2011/01/01	2011/12/31	3.200,00		3.200,00		3.147,88	3.147,88	98.37	98.37
	05/0103050202	0205	2006 A 59	DMU	OUTRA		100.0	2011/01/01	2011/12/31	4.200,00		4.200,00		3.727,75	3.727,75	88.76	88.76
	0604/0103050202	0209	2006 A 63	DMMERU - Salubridade/Higiene Urbana	OUTRA		100.0	2011/01/01	2011/12/31	11.200,00		11.200,00		10.613,06	10.613,06	94.76	94.76
	0802/0103050202	0211	2010 A 6	DMDS - Cultura	OUTRA		100.0	2011/01/01	2011/12/31	5.700,00		5.700,00		5.479,40	5.479,40	96.13	96.13
	0801/0103050202	0212	2006 A 66	DMDS - Educação	OUTRA		100.0	2011/01/01	2011/12/31	63.000,00		63.000,00		60.527,07	60.527,07	96.07	96.07
		03	2010	Segurança Social - Regime Geral						29.240,00		29.240,00		27.706,38	27.706,38	94.76	94.76
	0301/0103050202	0302	2010 A 4	DMAF - Serviços de Finanças e Contabilidade	OUTRA		100.0	2011/01/01	2011/12/31	9.350,00		9.350,00		9.347,07	9.347,07	99.97	99.97
	0601/0103050202	0309	2010 A 15	DMMERU - Obras/Oficinas	OUTRA		100.0	2011/01/01	2011/12/31	4.350,00		4.350,00		3.926,36	3.926,36	90.26	90.26
	0605/0103050202	0313	2010 A 16	DMMERU - Cemitério	OUTRA		100.0	2011/01/01	2011/12/31	3.200,00		3.200,00		3.108,66	3.108,66	97.15	97.15
	0607/0103050202	0315	2010 A 17	DMMERU - Serviços Administrativos	OUTRA		100.0	2011/01/01	2011/12/31	1.400,00		1.400,00		1.290,14	1.290,14	92.15	92.15
	0803/0103050202	0318	2010 A 18	DMDS - Desporto	OUTRA		100.0	2010/01/01	2010/12/31	2.850,00		2.850,00		2.597,18	2.597,18	91.13	91.13
	0804/0103050202	0319	2010 A 12	DMDS - Saúde e Solidariedade Social	OUTRA		100.0	2011/01/01	2011/12/31	4.100,00		4.100,00		3.449,68	3.449,68	84.14	84.14
	0303/0103050202	0321	2010 A 5	DMAF - SRH	OUTRA		100.0	2010/01/01	2010/12/31	3.990,00		3.990,00		3.987,29	3.987,29	99.93	99.93
	0304/0103050202	01	2010 A 7	DMAF - INFORMÁTICA	OUTRA		100.0	2011/01/01	2011/12/31	4.600,00		4.600,00		4.417,81	4.417,81	96.04	96.04
A TRANSPORTAR ...										7.652.980,00	1.860.000,00	9.512.980,00		2.609.081,55	2.609.081,55		

ENTIDADE	EXECUÇÃO DAS GRANDES OPÇÕES DO PLANO	ANO CONTABILÍSTICO 2011
MUNICÍPIO DE VILA NOVA DA BARQUINHA	Até ao mês de Apuramento	

Página : 3

OBJECTIVO	CÓDIGO DA CLASSIFIC. ECONÓMICA	CÓDIGO/ANO/TIPO/NUMERO DO PROJ. ACÇÃO	DESCRIÇÃO	FORMA DE REALIZAÇÃO	FONTE DE FINANCIAMENTO			DATAS		MONTANTE PREVISTO			MONTANTE EXECUTADO			EXEC. FINAN. ANUAL % (a)	EXEC. FINAN. GLOBAL % (b)
					AC	AA	FC	INICIO	FIM	ANO	ANOS SEGUINTE	TOTAL	ANOS ANTERIORES	ANO	TOTAL		
								A TRANSPORTAR ...		7.652.980,00	1.860.000,00	9.512.980,00		2.609.081,55	2.609.081,55		
2.3.2.	0602/0103050202	01	2011	A 13	DMMERU - Serviços de Água e Abastecimento	OUTRA	100.0	2011/01/01	2011/12/31	1.250,00		1.250,00		1.072,36	1.072,36	85,79	85,79
	0606/0103050202	02	2011	A 14	DMMERU - Trânsito e Iluminação Pública	OUTRA	100.0	2011/01/01	2011/12/31	1.200,00		1.200,00		738,85	738,85	61,57	61,57
		01	2004		Ação social					76.350,00		76.350,00		20.346,18	20.346,18	26,65	26,65
		01	2004		Santa Casa da Misericórdia					13.300,00		13.300,00		12.508,44	12.508,44	94,05	94,05
	0804/050703	0201	2004	A 93	Empresa de Inserção Social - Apoio ao Funcionamento	OUTRA	100.0	2011/01/01	2011/12/31	13.300,00		13.300,00		12.508,44	12.508,44	94,05	94,05
		01	2007		Actividades Apoio Terceira Idade					7.500,00		7.500,00					
	0802/020220	0101	2007	A 32	Actividades de Apoio à Terceira Idade	OUTRA	100.0	2011/01/01	2011/12/31	7.500,00		7.500,00					
		01	2008		Comissão de Protecção de Crianças e Jovens					11.550,00		11.550,00		7.537,74	7.537,74	65,26	65,26
	0804/010107	0101	2008	A 10	Apoio Técnico/Jurídico	OUTRA	100.0	2011/01/01	2011/12/31	9.000,00		9.000,00		7.199,50	7.199,50	79,99	79,99
	0804/020121	0102	2008	A 11	Actividades da CPCJ	OUTRA	100.0	2011/01/01	2011/12/31	1.300,00		1.300,00		70,00	70,00	5,38	5,38
	0804/020108	0103	2008	A 12	Material de Escritório	OUTRA	100.0	2011/01/01	2011/12/31	1.000,00		1.000,00		268,24	268,24	26,82	26,82
	0804/020117	0105	2008	A 14	Material Informática	OUTRA	100.0	2011/01/01	2011/12/31	250,00		250,00					
		01	2008		Outros Apoios Sociais					5.000,00		5.000,00					
	0804/040701	0101	2008	A 2	Apoio a carenciados	OUTRA	100.0	2011/01/01	2011/12/31	5.000,00		5.000,00					
		01	2011		Projecto Rede Social de Vila Nova da Barquinha					16.000,00		16.000,00					
	0804/020234	0101	2011	A 15	Rendas	OUTRA	100.0	2011/01/01	2011/12/31	5.000,00		5.000,00					
	0804/020114	0102	2011	A 16	Equipamento	OUTRA	100.0	2011/01/01	2011/12/31	10.000,00		10.000,00					
	0804/040701	0103	2011	A 17	Parcerias	OUTRA	100.0	2011/01/01	2011/12/31	1.000,00		1.000,00					
2.4.	0804/040701	02	2011	A 2	Apoios Complementares	OUTRA	100.0	2011/01/01	2011/12/31	3.000,00		3.000,00		300,00	300,00	10,00	10,00
	0804/080701	03	2011	A 3	Protocolos com IPSS's - Equipamento	OUTRA	100.0	2011/01/01	2012/12/31	20.000,00		20.000,00					
					Habitação e serviços colectivos					1.544.535,00	960.000,00	2.504.535,00		659.159,37	659.159,37	42,68	26,32
					Habitação					27.525,00		27.525,00		4.668,04	4.668,04	16,96	16,96
	0201/07010301	02	2002	I 62	Recuperação/Beneficiação de Edifícios Camarários	EMPREGUADA	100.0	2011/01/01	2011/12/31	15.000,00		15.000,00		739,25	739,25	4,93	4,93
	0201/07010301	04	2002	I 64	Oficinas/Estaleiro	EMPREGUADA	100.0	2011/01/01	2011/12/31	7.500,00		7.500,00		3.928,79	3.928,79	52,38	52,38
	09/070302	01	2003	I 20	Reparação/Beneficiação habitação social	OUTRA	100.0	2010/01/01	2011/12/31	5.000,00		5.000,00					
	09/070302	05	2003	I 24	Obras Coercivas	OUTRA	100.0	2011/01/01	2011/12/31	5,00		5,00					
	09/070302	06	2003	I 25	Demolição de Edifícios	OUTRA	100.0	2011/01/01	2011/12/31	5,00		5,00					
	0201/07010301	06	2003	I 26	Aquisição de Edifícios para Serviços Municipais	OUTRA	100.0	2011/01/01	2011/12/31	5,00		5,00					
		01	2006		Intervenções no âmbito do PROHABITA					5,00		5,00					
	09/070115	0101	2006	I 13	Projecto	OUTRA	100.0	2011/01/01	2011/12/31	5,00		5,00					
	09/07010202	0102	2006	I 14	Aquisições de imóveis	OUTRA	100.0	2010/01/01	2011/12/31								
	09/07010201	01	2007	I 10	Construção	EMPREGUADA	100.0	2011/01/01	2011/12/31	5,00		5,00					
					Ordenamento do território					389.985,00		389.985,00		81.984,90	81.984,90	21,02	21,02
	04/07010403	01	2002	I 57	Iluminação Pública	OUTRA	100.0	2010/01/01	2011/12/31	5.000,00		5.000,00					
	05/070115	01	2003	I 30	Revisão do PDM	OUTRA	100.0	2007/01/01	2011/12/31	32.000,00		32.000,00					
2.4.2.	05/070115	02	2003	I 31	Plano Formenor Zona Industrial	OUTRA	100.0	2011/01/01	2011/12/31	5,00		5,00					
	05/070115	03	2003	I 32	Plano de Urbanização de Vale da Loura	OUTRA	100.0	2011/01/01	2011/12/31	37.250,00		37.250,00					
	05/070101	01	2003	I 27	Aquisição de terrenos da Zona Norte de Tancos	OUTRA	100.0	2011/01/01	2011/12/31	5,00		5,00					
	05/070303	02	2003	I 28	Outras intervenções	OUTRA	100.0	2011/01/01	2011/12/31	5,00		5,00					
	05/07010413	03	2003	I 29	Obras Coercivas	OUTRA	100.0	2011/01/01	2011/12/31	5,00		5,00					
	0201/070115	01	2006	I 12	Preparação do QREN-2007/2013-Estudos e Projectos	OUTRA	100.0	2011/01/01	2011/12/31	30.000,00		30.000,00					
	05/070115	01	2007	I 12	Plano de Urbanização de Moita do Norte	OUTRA	100.0	2011/01/01	2011/12/31	31.200,00		31.200,00					
	05/070115	02	2007	I 13	Plano de Urbanização Moita / Barquinha	OUTRA	100.0	2011/01/01	2011/12/31	5,00		5,00					
	05/070115	03	2007	I 14	Plano de Urbanização de Atalaia	OUTRA	100.0	2011/01/01	2011/12/31	5,00		5,00					
	05/070115	04	2007	I 15	Plano de Urbanização de Praia do Ribatejo	OUTRA	100.0	2011/01/01	2011/12/31	5,00		5,00					
	05/07010499	01	2009	I 19	Infraestruturas da Escola e Urbanização Municipal	EMPREGUADA	100.0	2010/01/01	2011/12/31	242.000,00		242.000,00		81.984,90	81.984,90	33,88	33,88
	05/070115	01	2011	I 13	Plano Intermunicipal com Município do Entroncamento	OUTRA	100.0	2011/01/01	2011/12/31	12.500,00		12.500,00					
					Saneamento					98.005,00	960.000,00	1.058.005,00		4.380,62	4.380,62	4,47	0,41
	0603/07010402	01	2002	I 66	Beneficiação da Rede de Esgotos	OUTRA	100.0	2009/01/01	2011/12/31	10.000,00		10.000,00		4.380,62	4.380,62	43,81	43,81
	0603/07010402	10	2005	I 9	Execução Esgotos Pluviais Concelho	EMPREGUADA	100.0	2010/01/01	2011/12/31	3.000,00		3.000,00					
	0603/070115	11	2005	I 10	Esgotos Pluviais - Projectos	EMPREGUADA	100.0	2011/01/01	2011/12/31	5,00		5,00					
A TRANSPORTAR ...										8.162.295,00	1.860.000,00	10.022.295,00		2.722.272,50	2.722.272,50		



ENTIDADE		EXECUÇÃO DAS GRANDES OPÇÕES DO PLANO										ANO CONTABILÍSTICO 2011			
MUNICÍPIO DE VILA NOVA DA BARQUINHA		Até ao mês de Apuramento													

Página : 4

OBJECTIVO	CÓDIGO DA CLASSIFIC. ECONÓMICA	CÓDIGO/ANO/TIPO/NUMERO DO PROJ. ACÇÃO	DESCRIÇÃO	FORMA DE REALIZAÇÃO	FONTE DE FINANCIAMENTO			DATAS		MONTANTE PREVISTO			MONTANTE EXECUTADO			EXEC. FINAN. CEIRA ANUAL % (a)	EXEC. FINAN. CEIRA GLOBAL % (b)
					AC	AA	FC	INICIO	FIM	ANO	ANOS SEGUINTE	TOTAL	ANOS ANTERIORES	ANO	TOTAL		
A TRANSPORTAR ...										8.162.295,00	1.860.000,00	10.022.295,00		2.722.272,50	2.722.272,50		
2.4.4.	0603/070115	02	2007	I 16	Projecto Saneamento Básico das Limeiras e Madeiras	OUTRA EMPREITADA	100.0	2009/01/01	2011/12/31	10.000,00		10.000,00					
	0603/07010402	01	2010	I 11	Execução da Rede em Baixa do Saneamento das Madeiras		20.0	2010/01/01	2012/12/31	75.000,00	960.000,00	1.035.000,00					
					Abastecimento de Água					350.010,00		350.010,00		226.599,31	226.599,31	64.74	64.74
	0602/070110	01	2002	I 84	Aquisição/recuperação de contadores de água		100.0	2010/01/01	2011/12/31	15.000,00		15.000,00		2.547,02	2.547,02	16.98	16.98
	0604/07010406	02	2002	I 85	Reparação/Conservação Rede Geral de Água		100.0	2010/01/01	2011/12/31	25.000,00		25.000,00		4.417,33	4.417,33	17.67	17.67
2.4.5.	0602/070115	06	2002	I 88	Cadastro das Redes Água (concurso)	OUTRA	100.0	2011/01/01	2011/12/31	5,00		5,00					
	0602/070115	07	2003	I 39	Plano director remodelação das redes de água/estudos e projectos	OUTRA	100.0	2011/01/01	2011/12/31	5,00		5,00					
	0602/02011601	01	2007	A 10	Abastecimento Público	OUTRA	100.0	2011/01/01	2011/12/31	300.000,00		300.000,00		214.586,36	214.586,36	71.53	71.53
	0602/070110	01	2009	I 5	Aquisição equipamento para rede de água	OUTRA	100.0	2010/01/01	2011/12/31	10.000,00		10.000,00		5.048,60	5.048,60	50.49	50.49
					Resíduos sólidos					300.500,00		300.500,00		235.212,05	235.212,05	78.27	78.27
2.4.6.	0604/070110	04	2002	I 77	Aquisição Equipamento para Recolha	OUTRA	100.0	2010/01/01	2011/12/31	15.000,00		15.000,00		49,20	49,20	0.33	0.33
	0604/020225	01	2004	A 115	Deposição Resíduos Sólidos	OUTRA	100.0	2011/01/01	2011/12/31	230.000,00		230.000,00		194.917,25	194.917,25	84.75	84.75
	0604/070115	02	2005	I 18	Estudos, Projectos e Acções de Sensibilização	OUTRA	100.0	2010/01/01	2011/12/31	55.500,00		55.500,00		40.245,60	40.245,60	72.51	72.51
					Protecção do meio ambiente e conservação da natureza					378.510,00		378.510,00		106.314,45	106.314,45	28.09	28.09
					Criação e conservação de zonas de lazer no concelho					20.000,00		20.000,00		12.302,32	12.302,32	61.51	61.51
2.5.	04/07010404	0103	2002	I 137	Outras Intervenções em Investimentos	OUTRA	100.0	2009/01/01	2011/12/31	20.000,00		20.000,00		12.302,32	12.302,32	61.51	61.51
	04/070110	02	2002	I 139	Aquisição e manutenção de equipamento dos parques infantis	OUTRA	100.0	2009/01/01	2011/12/31	7.500,00		7.500,00					
		01	2007		Parque da Lazer da Praia do Ribatejo					10,00		10,00					
	04/070115	0101	2007	I 18	Projecto	OUTRA	100.0	2011/01/01	2011/12/31	5,00		5,00					
	04/07010405	0102	2007	I 19	Obra	EMPREITADA	30.0	2011/01/01	2011/12/31	5,00		5,00					
2.5.1.		02	2007		Parque da Lazer da Encosta da Capela					351.000,00		351.000,00		94.012,13	94.012,13	26.78	26.78
	04/07010405	0202	2007	I 21	Obra	EMPREITADA	20.0	2010/01/01	2011/12/31	351.000,00		351.000,00		94.012,13	94.012,13	26.78	26.78
					Servicos culturais, recreativos e religiosos					3.242.930,00	708.500,00	3.951.430,00		1.633.571,72	1.633.571,72	50.37	41.34
					Cultura					2.612.015,00	505.000,00	3.117.015,00		1.150.847,35	1.150.847,35	44.06	36.92
					Associações Culturais do Concelho	OUTRA	100.0	2011/01/01	2011/12/31	20.000,00		20.000,00		11.823,00	11.823,00	59.12	59.12
2.5.1.	0802/040701	01	2007	A 33	Outras entidades culturais	OUTRA	100.0	2011/01/01	2011/12/31	4.000,00		4.000,00		1.895,60	1.895,60	47.39	47.39
	0802/020220	02	2007	A 34	Ciclos de Música / 25 Abril	OUTRA	100.0	2011/01/01	2011/12/31	6.000,00		6.000,00		2.262,66	2.262,66	37.71	37.71
	0802/020217	03	2005	A 15	Publicidade	OUTRA	100.0	2011/01/01	2011/12/31	20.000,00		20.000,00		10.691,11	10.691,11	53.46	53.46
	0802/020220	04	2008	A 18	Actividades de Dinamização Cultural	OUTRA	100.0	2011/01/01	2011/12/31	5.000,00		5.000,00		2.161,30	2.161,30	43.23	43.23
	0802/020121	05	2008	A 19	Material Promocional	OUTRA	100.0	2011/01/01	2011/12/31	15.000,00		15.000,00		12.110,64	12.110,64	80.74	80.74
2.5.1.	0802/040701	06	2008	A 22	Geminações - Actividades	OUTRA	100.0	2011/01/01	2011/12/31	10.000,00		10.000,00		2.037,78	2.037,78	20.38	20.38
	0802/070107	01	2004	I 1	Equipamento Informático POSC	OUTRA	100.0	2011/01/01	2011/12/31	1.000,00		1.000,00					
		01	2004		Festas do Concelho					30.000,00		30.000,00		6.242,51	6.242,51	20.81	20.81
	0806/020220	0101	2004	A 101	Trabalhos especializados	OUTRA	100.0	2011/01/01	2011/12/31	15.000,00		15.000,00		5.909,51	5.909,51	39.40	39.40
	0806/020208	0102	2004	A 102	Aluguer Pavilhões	OUTRA	100.0	2011/01/01	2011/12/31	10.000,00		10.000,00					
2.5.1.	0806/020119	0104	2004	A 104	Artigos honoríficos	OUTRA	100.0	2011/01/01	2011/12/31	3.000,00		3.000,00		333,00	333,00	11.10	11.10
	0806/020125	0107	2004	A 107	Taças e troféus	OUTRA	100.0	2011/01/01	2011/12/31	2.000,00		2.000,00					
	0802/070110	01	2007	I 5	Fundo Bibliográfico	OUTRA	20.0	2011/01/01	2011/12/31	10.000,00		10.000,00		7.599,31	7.599,31	75.99	75.99
	0802/070110	04	2007	I 8	Arquivo Histórico Municipal - Equipamento	OUTRA	100.0	2011/01/01	2011/12/31	5,00		5,00					
		01	2009		MERCADO DAS ARTES					1.976.500,00	305.000,00	2.281.500,00		881.690,09	881.690,09	44.61	38.65
2.5.1.	0806/070110	0101	2009	I 8	Esculturas no Parque	OUTRA	27.4	2011/01/01	2011/12/31	922.500,00		922.500,00		437.042,00	437.042,00	47.38	47.38
	0201/070115	0102	2008	I 2	Projecto de Remodelação do Antigo Edifício dos Paços do Concelho	OUTRA	27.4	2010/01/01	2011/12/31	34.000,00		34.000,00		21.762,20	21.762,20	64.01	64.01
	04/07010301	0103	2009	I 9	Reabilitação do Antigo Edifício dos Paços do Concelho	EMPRESITADA	27.4	2010/01/01	2011/12/31	600.000,00		600.000,00		415.480,69	415.480,69	69.25	69.25
	04/07010413	0104	2009	I 10	Edifício Atelier Oficial complementar ao Centro de Artes - Obra	EMPRESITADA	27.4	2011/01/01	2012/12/31	75.000,00	25.000,00	100.000,00					
	04/07010413	0105	2009	I 11	Reutilização do Centro Cultural e do Edifício da Hidráulica	EMPRESITADA	27.4	2010/01/01	2012/12/31	120.000,00	120.000,00	240.000,00					
2.5.1.	04/070305	0107	2009	I 13	Castelo de Almourol - Beneficiação das muralhas	EMPRESITADA	30.0	2010/01/01	2011/12/31	45.000,00		45.000,00					
	04/07010413	0108	2009	I 14	Dinamização económica dos produtos (VNB) através da criação de estruturas de apoio ao Parque Urbano	EMPRESITADA	27.4	2010/01/01	2011/12/31	75.000,00		75.000,00		7.405,20	7.405,20	9.87	9.87
A TRANSPORTAR ...										11.268.820,00	2.965.000,00	14.233.820,00		4.228.912,31	4.228.912,31		

ENTIDADE	EXECUÇÃO DAS GRANDES OPÇÕES DO PLANO	ANO CONTABILÍSTICO 2011
MUNICÍPIO DE VILA NOVA DA BARQUINHA	Até ao mês de Apuramento	

Página : 5

OBJECTIVO	CÓDIGO DA CLASSIFIC. ECONÓMICA	CÓDIGO/ANO/TIPO/NUMERO DO PROJ. ACÇÃO	DESCRIÇÃO	FORMA DE REALIZAÇÃO	FONTE DE FINANCIAMENTO			DATAS		MONTANTE PREVISTO			MONTANTE EXECUTADO			EXEC. FINAN. CEIRA ANUAL	EXEC. FINAN. CEIRA GLOBAL	
					AC	AA	FC	INICIO	FIM	ANO	ANOS SEGUINTE	TOTAL	ANOS ANTERIORES	ANO	TOTAL	€ (a)	€ (b)	
								A TRANSPORTAR ...		11.260.820,00	2.965.000,00	14.233.820,00		4.228.912,31	4.228.912,31			
	04/07010413	0109	2009	I 15	Alojamento temporário para criadores	ADM. DIR.	27.4	72.6	2010/01/01	2012/12/31	75.000,00	75.000,00	150.000,00					
	04/070107	0110	2009	I 16	Rede Wireless e CCTV e implementação de um sistema audio/guias	OUTRA	50.0	50.0	2010/01/01	2011/12/31	20.000,00	50.000,00	70.000,00					
	04/070110	0111	2009	I 17	Ações de Comunicação e Marketing	OUTRA	27.4	72.6	2010/01/01	2012/12/31	10.000,00	35.000,00	45.000,00					
		01	2009		PROMOÇÃO PARQUE ALMOUROL						100.005,00	100.005,00		85.713,38	85.713,38	85.71	85.71	
	0806/020220	0101	2009	A 10	Dinamização do Parque Ribeirinho	OUTRA	50.0	50.0	2011/01/01	2011/12/31	100.000,00	100.000,00		85.713,38	85.713,38	85.71	85.71	
	0806/020220	0102	2009	A 11	Animação do Castelo de Almourol	OUTRA	100.0		2010/01/01	2010/12/31	5,00	5,00						
	0806/020220	01	2010	A 2	Conservação das Zonas de Lazer no Concelho	OUTRA	100.0		2011/01/01	2011/12/31	135.000,00	135.000,00		113.282,03	113.282,03	83.91	83.91	
	0802/020220	01	2010	A 1	Publicações	OUTRA	100.0		2011/01/01	2011/12/31	5.000,00	5.000,00		720,00	720,00	14.40	14.40	
	0201/070110	01	2011	I 2	Equipamento e Mobiliário do Antigo Edifício dos Paços do Concelho e Galeria	OUTRA	27.4	72.6	2011/01/01	2011/12/31	98.500,00	98.500,00						
	04/070115	02	2011	I 3	Edifício Atelier Oficial complementar ao Centro de Arte - Projecto	OUTRA	20.0	80.0	2011/01/01	2011/12/31	16.000,00		16.000,00					
	04/070115	03	2011	I 4	Remodelação do Centro Cultural e do Edifício da Hidraulica - Projecto	OUTRA	27.4	72.6	2011/01/01	2011/12/31	10.000,00		10.000,00		2.670,64	2.670,64	26.71	26.71
	04/070110	04	2011	I 5	Mobiliário e Equipamento para o Centro Cultural e Edifício da Hidraulica	OUTRA	27.4	72.6	2011/01/01	2011/12/31	45.000,00		45.000,00		95,00	95,00	0.21	0.21
	04/070115	05	2011	I 6	Projecto de intervenção na Torre de Menagem do Castelo de Almourol	OUTRA	30.0	70.0	2011/01/01	2011/12/31	30.000,00		30.000,00		9.852,30	9.852,30	32.84	32.84
	04/070305	06	2011	I 7	Intervenção na Torre de Menagem do Castelo de Almourol	EMPREITADA	30.0	70.0	2011/01/01	2012/12/31	45.000,00		45.000,00					
	04/070115	07	2011	I 9	Conteudos de Musealização	OUTRA	30.0	70.0	2011/01/01	2012/12/31	30.000,00	200.000,00	230.000,00					
	04/070110	08	2011	I 10	Equipamento para o alojamento temporário de Criadores Desporto, recreio e lazer	OUTRA	27.4	72.6	2011/01/01	2011/12/31	5,00	5,00						
2.5.2.	0803/070101	13	2002	I 149	Aquisição de terrenos	OUTRA	100.0		2010/01/01	2011/12/31	5,00	5,00		473.258,23	473.258,23	76.22	57.41	
	0803/070111	03	2010	I 6	Aquisição de Equipamento	OUTRA	100.0		2010/01/02	2011/12/31	9.250,00	9.250,00		2.904,66	2.904,66	31.40	31.40	
	0803/070115	05	2005	I 16	Novas Valências da Piscina de 25 metros	OUTRA	100.0		2006/01/01	2012/12/31	37.400,00	3.500,00	40.900,00		37.201,73	37.201,73	99.47	90.96
		01	2004		PISCINAS MUNICIPAIS						160.000,00	160.000,00		115.831,14	115.831,14	72.39	72.39	
	0803/010107	0101	2007	A 40	Pessoal Técnico	OUTRA	100.0		2011/01/01	2011/12/31	5.000,00		5.000,00		4.800,00	4.800,00	96.00	96.00
	0803/020220	0102	2007	A 46	Controlo Qualidade Água	OUTRA	100.0		2011/01/01	2011/12/31	9.000,00		9.000,00		5.513,89	5.513,89	61.27	61.27
	0803/020109	0103	2007	A 45	Tratamentos Químicos	OUTRA	100.0		2011/01/01	2011/12/31	28.000,00		28.000,00		3.635,32	3.635,32	12.98	12.98
	0803/020101	0104	2007	A 44	Electricidade	OUTRA	100.0		2011/01/01	2011/12/31	40.000,00		40.000,00		39.154,08	39.154,08	97.89	97.89
	0803/020121	0106	2007	A 43	Manutenção	OUTRA	100.0		2011/01/01	2011/12/31	15.000,00		15.000,00		6.899,50	6.899,50	46.00	46.00
	0803/020108	0107	2007	A 42	Economato	OUTRA	100.0		2011/01/01	2011/12/31	1.000,00		1.000,00		396,35	396,35	39.64	39.64
	0803/02010299	0108	2007	A 41	Gás	OUTRA	100.0		2011/01/01	2011/12/31	62.000,00		62.000,00		55.432,00	55.432,00	89.41	89.41
	0803/070303	02	2007	I 17	Manutenção de Espaços Desportivos	OUTRA	100.0		2011/01/01	2011/12/31	5,00	5,00						
	0803/020220	04	2007	A 2	Projectos e Eventos Desportivos	OUTRA	100.0		2011/01/01	2011/12/31	5.000,00		5.000,00					
	04/07010404	05	2007	I 22	Campo - Relvado Sintético Municipal e Zona Envolvente	EMPREITADA	30.0	70.0	2009/01/01	2011/12/31	2.000,00		2.000,00					
		06	2007		Parque Desportivo Atalaia						15.000,00	15.000,00						
	04/070115	0601	2007	I 24	Projecto de Arranjos Exteriores	OUTRA	100.0		2009/01/01	2011/12/31	15.000,00		15.000,00					
	0803/040701	02	2007	A 9	Associações Desportivas do Concelho	OUTRA	100.0		2011/01/01	2011/12/31	25.000,00		25.000,00		22.300,00	22.300,00	89.20	89.20
	0803/080701	01	2007	A 14	Associações Desportivas/ Culturais -Investimento	OUTRA	100.0		2011/01/01	2011/12/31	15.000,00		15.000,00		5.000,00	5.000,00	33.33	33.33
	0806/080701	02	2007	A 15	Protocolos com outras Entidades	OUTRA	100.0		2011/01/01	2011/12/31	25.000,00		25.000,00					
	0803/020220	01	2007	A 35	Actividades AquaGym	OUTRA	100.0		2011/01/01	2011/12/31	200.000,00		200.000,00		196.830,40	196.830,40	98.42	98.42
		01	2008		JUVENITUDE E TEMPOS LIVRES						10.005,00	10.005,00		9.806,00	9.806,00	98.01	98.01	
	0805/020225	0101	2008	A 15	Ocupação Tempos Livres	OUTRA	100.0		2011/01/01	2011/12/31	10.000,00		10.000,00		9.806,00	9.806,00	98.06	98.06
	0805/020121	0103	2008	A 17	Actividades de dinamização Juvenil	OUTRA	100.0		2011/01/01	2011/12/31	5,00	5,00						
	04/07010404	01	2009	I 1	Remodelação Balneários e construção Bancadas do Campo de Jogos Atalaia	EMPREITADA	30.0	70.0	2009/01/01	2010/12/31	77.250,00		77.250,00		69.504,44	69.504,44	89.97	89.97
	0803/07010302	01	2010	I 5	Piscina do Zêzere - Reparação	EMPREITADA	100.0		2010/01/01	2011/12/31	20.000,00		20.000,00		3.879,86	3.879,86	19.40	19.40
2.5.3.	04/07010404	01	2011	I 11	Arranjos Exteriores do Campo Futebol Municipal	EMPREITADA	100.0		2011/01/01	2012/12/31	20.000,00	200.000,00	220.000,00		10.000,00	10.000,00	50.00	4.55
					Outras actividades cívicas e religiosas					10.000,00		10.000,00		9.466,14	9.466,14	94.66	94.66	
								A TRANSPORTAR ...		12.509.245,00	3.528.500,00	16.037.745,00		4.914.503,89	4.914.503,89			

ENTIDADE	EXECUÇÃO DAS GRANDES OPÇÕES DO PLANO	ANO CONTABILÍSTICO 2011
MUNICÍPIO DE VILA NOVA DA BARQUINHA	Até ao mês de Apuramento	

Página : 6

OBJECTIVO	CÓDIGO DA CLASSIFIC. ECONÓMICA	CÓDIGO/ANO/TIPO/NÚMERO DO PROJ. ACÇÃO	DESCRIÇÃO	FORMA DE REALIZAÇÃO	FONTE DE FINANCIAMENTO			DATAS		MONTANTE PREVISTO			MONTANTE EXECUTADO			EXEC. FINAN. CEIRA ANUAL	EXEC. FINAN. CEIRA GLOBAL
					AC	AA	FC	INICIO	FIM	ANO	ANOS SEGUINTE	TOTAL	ANOS ANTERIORES	ANO	TOTAL	§ (a)	§ (b)
								A TRANSPORTAR ...		12.509.245,00	3.528.500,00	16.037.745,00		4.914.503,89	4.914.503,89		
3.																	
3.1.	04/07010411	01	2005 I 12	Cemitério Municipal/Beneficiação Funções económicas	EMPREITADA		100.0	2010/01/01	2011/12/31	10.000,00		10.000,00		9.466,14	9.466,14	94.66	94.66
				Agricultura, pecuária, silvicultura, caça e pesca						3.061.759,80	1.242.500,00	4.304.259,80		1.387.962,62	1.387.962,62	45.33	32.25
				GABINETE INTERMUNICIPAL PREVENÇÃO FOGOS FLORESTAIS						21.505,00		21.505,00					
	0302/020121	01	2007 A 29	Actividades de Sensibilização	OUTRA	100.0		2011/01/01	2011/12/31	1.500,00		1.500,00					
				GABINETE INTERMUNICIPAL PREVENÇÃO FOGOS FLORESTAIS						1.500,00		1.500,00					
	0302/070111	0101	2009 I 2	Equipamento	OUTRA	70.0	30.0	2011/01/01	2011/12/31	6.000,00		6.000,00					
	0302/070106	0102	2009 I 3	Aquisição viatura	OUTRA			2011/01/01	2011/12/31	5,00		5,00					
	0604/070301	0103	2009 I 18	Limpeza bermas	ADM. DIR.	70.0	30.0	2011/01/01	2011/12/31	14.000,00		14.000,00					
3.2.				Indústria e energia						60.010,00		60.010,00					
	04/070115	05	2008 I 8	Projecto base ampliação Parque Empresarial de VNB	OUTRA	100.0		2011/01/01	2011/12/31	15.000,00		15.000,00					
	04/07010413	06	2008 I 9	Obra ampliação do Parque Empresarial de VNB	EMPREITADA		30.0	2011/01/01	2011/12/31	5,00		5,00					
				Centro de Apoio à Actividade Empresarial e Ninho de Empresas						45.005,00		45.005,00					
	04/070115	0201	2007 I 27	Projecto	OUTRA	100.0		2011/01/01	2011/12/31	45.000,00		45.000,00					
	04/07010307	0202	2007 I 28	Obra	EMPREITADA		30.0	2011/01/01	2011/12/31	5,00		5,00					
3.3.				Transportes e comunicações						2.801.244,80	642.500,00	3.443.744,80		1.373.544,37	1.373.544,37	49.03	39.89
3.3.1.				Transportes rodoviários						2.801.244,80	642.500,00	3.443.744,80		1.373.544,37	1.373.544,37	49.03	39.89
	04/07010401	05	2002 I 121	Transformação em arruamento do troço da E.N.3- Barquinha	EMPREITADA		80.0	2008/01/01	2011/12/31	2.055.000,00	500.000,00	2.555.000,00		1.013.847,67	1.013.847,67	49.34	39.68
	04/070101	10	2002 I 126	Aquisição de terrenos	OUTRA	100.0		2011/01/01	2011/12/31	5,00		5,00					
	04/07010401	32	2002 I 128	Beneficiação de Estradas e Arruamentos do Concelho	EMPREITADA	100.0		2009/01/01	2011/12/31	360.000,00		360.000,00		154.266,15	154.266,15	42.85	42.85
	04/07010401	33	2010 I 7	Reabilitação da Estrada de Vale de Seixo	EMPREITADA	100.0		2010/01/01	2011/12/31	220.000,00		220.000,00		90.416,02	90.416,02	41.10	41.10
	04/07010408	36	2002 I 130	Aquisição/reparação de sinalização/mobiliário urbano	OUTRA	100.0		2008/01/01	2011/12/31	25.000,00		25.000,00		7.673,57	7.673,57	30.69	30.69
	04/070115	58	2004 I 11	Projectos de execução de arruamentos no Concelho	OUTRA	100.0		2009/01/01	2011/12/31	5,00		5,00					
	04/070101	61	2008 I 10	Aquisição de terrenos junto à Igreja Matriz e Cemitério de Atalaia	OUTRA	100.0		2008/01/01	2011/12/31	33.274,80		33.274,80		33.274,80	33.274,80	100.00	100.00
				Aquisição viaturas e máquinas						84.860,00	31.000,00	115.860,00		71.011,41	71.011,41	83.68	61.29
	04/070106	0105	2004 I 4	Viaturas ligeiras-Kangoo	OUTRA	100.0		2009/01/01	2011/12/31	7.100,00		7.100,00		4.674,94	4.674,94	65.84	65.84
	04/070106	0106	2003 I 48	Reparação de viaturas	OUTRA	100.0		2009/01/01	2011/12/31	40.000,00		40.000,00		29.526,31	29.526,31	73.82	73.82
	04/070106	0107	2003 I 56	Viatura de limpeza urbana	OUTRA	100.0		2011/01/01	2011/12/31	5,00		5,00					
	04/070205	0108	2003 I 57	Autocarro de passageiros	OUTRA	100.0		2003/01/01	2012/12/31	37.750,00	31.000,00	68.750,00		36.810,16	36.810,16	97.51	53.54
	04/070106	0110	2003 I 59	Ligeiro de passageiros de 9 lugares	OUTRA	100.0		2011/01/01	2011/12/31	5,00		5,00					
	04/070106	01	2010 I 8	Viaturas Ligeiras	OUTRA	100.0		2010/01/01	2011/12/31	3.100,00	11.500,00	14.600,00		3.054,75	3.054,75	98.54	20.92
	04/070106	01	2011 I 12	Viatura RSU	OUTRA	100.0		2011/08/01	2016/08/01	20.000,00	100.000,00	120.000,00					
3.4.				Comércio e turismo						179.000,00	600.000,00	779.000,00		14.418,25	14.418,25	8.05	1.85
3.4.2.				Turismo						179.000,00	600.000,00	779.000,00		14.418,25	14.418,25	8.05	1.85
				Parque Almourol						144.000,00	600.000,00	744.000,00		14.418,25	14.418,25	10.01	1.94
	0806/070101	0101	2002 I 93	Aquisição de terrenos	OUTRA	100.0		2011/01/01	2011/12/31	25.000,00		25.000,00					
	0806/070115	0102	2002 I 94	Projectos - Parque Almourol	OUTRA	100.0		2010/01/01	2011/12/31	30.000,00		30.000,00		11.000,00	11.000,00	36.67	36.67
	0806/070303	0108	2002 I 100	Percursos Ribeirinhos	EMPREITADA	40.0	60.0	2010/01/01	2011/12/31	89.000,00	600.000,00	689.000,00		3.418,25	3.418,25	3.84	0.50
	0806/070303	04	2003 I 61	Zona Envolvente ao Castelo de Almourol - 2ª fase - Arranjos Paisagísticos, Iluminação, Cais Almourol e Rampas	EMPREITADA	100.0		2010/01/01	2011/12/31	25.000,00		25.000,00					
	0806/07010408	11	2003 I 63	Sinalização Turística do Concelho	OUTRA	100.0		2010/01/01	2011/12/31	10.000,00		10.000,00					
4.				Outras funções						835.519,64		835.519,64		574.342,48	574.342,48	68.74	68.74
4.1.				Operações da dívida autárquica						480.739,64		480.739,64		469.017,87	469.017,87	97.56	97.56
	0101/100603	01	2007 A 17	Amortizações	OUTRA	100.0		2011/01/01	2011/12/31	352.192,50		352.192,50		350.685,92	350.685,92	99.57	99.57
4.2.				Juros	OUTRA	100.0		2011/01/01	2011/12/31	128.547,14		128.547,14		118.331,95	118.331,95	92.05	92.05
				Transferências entre administrações						264.575,00		264.575,00		98.001,89	98.001,89	37.04	37.04
	0201/080501	01	2003 A 17	Junta de Freguesia Atalaia	OUTRA	100.0		2011/01/01	2011/12/31	34.400,00		34.400,00		27.400,00	27.400,00	79.65	79.65
	0201/080501	02	2003 A 18	Junta de Freguesia Moita do Norte	OUTRA	100.0		2011/01/01	2011/12/31	13.400,00		13.400,00		5.400,00	5.400,00	40.30	40.30
	0201/080501	03	2003 A 19	Junta de Freguesia Praia do Ribatejo	OUTRA	100.0		2011/01/01	2011/12/31	29.800,00		29.800,00		11.300,00	11.300,00	37.92	37.92
	0201/080501	04	2003 A 20	Junta de Freguesia Tancos	OUTRA	100.0		2011/01/01	2011/12/31	18.120,00		18.120,00		6.120,00	6.120,00	33.77	33.77
								A TRANSPORTAR ...		16.157.464,44	4.771.000,00	20.928.464,44		6.831.170,52	6.831.170,52		

ENTIDADE	EXECUÇÃO DAS GRANDES OPÇÕES DO PLANO	ANO CONTABILÍSTICO 2011
MUNICÍPIO DE VILA NOVA DA BARQUINHA	Até ao mês de Apuramento	

Página : 7

OBJECTIVO	CÓDIGO DA CLASSIFIC. ECONÓMICA	CÓDIGO/ANO/TIPO/NUMERO DO PROJ. ACÇÃO	DESCRIÇÃO	FORMA DE REALIZAÇÃO	FONTE DE FINANCIAMENTO			DATAS		MONTANTE PREVISTO			MONTANTE EXECUTADO			EXEC. FINAN. CEIRA ANUAL % (a)	EXEC. FINAN. CEIRA GLOBAL % (b)
					AC	AA	FC	INICIO	FIM	ANO	ANOS SEGUINTE	TOTAL	ANOS ANTERIORES	ANO	TOTAL		
								A TRANSPORTAR ...		16.157.464,44	4.771.000,00	20.928.464,44		6.831.170,52	6.831.170,52		
	0201/080501	05	2003 A 21	Junta de Freguesia Vila Nova Barquinha	OUTRA		100.0	2011/01/01	2011/12/31	20.400,00		20.400,00		15.400,00	25.400,00	75.49	75.49
	0201/040701	01	2006 A 70	Associações de Municípios - Várias	OUTRA		100.0	2011/01/01	2011/12/31	28.000,00		28.000,00		5.854,79	5.854,79	20.91	20.91
	0201/0405010302	01	2007 A 6	Resitejo	OUTRA		100.0	2011/01/01	2011/12/31	8.200,00		8.200,00		3.226,34	3.226,34	39.35	39.35
	0201/0405010301	02	2007 A 7	Comunidade Intermunicipal Médio Tejo	OUTRA		100.0	2011/01/01	2011/12/31	37.000,00		37.000,00		12.280,76	12.280,76	33.19	33.19
	0201/08010102	01	2008 A 6	CDN - Contrato Programa	OUTRA		100.0	2011/01/01	2011/12/31	40.000,00		40.000,00		11.020,00	11.020,00	27.55	27.55
		01	2011	COMUNIDADE INTERMUNICIPAL DO MEDIO TEJO (CINT) - PROJECTOS						35.255,00		35.255,00					
	0201/08010102	0101	2011 A 4	Rede Regional Municipal e Sistema Integrado de Transportes	OUTRA		100.0	2011/01/01	2011/12/31	6.400,00		6.400,00					
	0201/08010102	0102	2011 A 5	Afirmação Territorial	OUTRA		100.0	2011/01/01	2011/12/31	7.200,00		7.200,00					
	0201/08010102	0103	2011 A 6	Médio Tejo Digital I/II	OUTRA		100.0	2011/01/01	2011/12/31	6.500,00		6.500,00					
	0201/08010102	0104	2011 A 7	Cartografia, Ortofotos, Cadastro Predial e Plataforma em SIG	OUTRA		100.0	2011/01/01	2011/12/31	4.000,00		4.000,00					
	0201/08010102	0105	2011 A 8	Sistema de Informação Territorial	OUTRA		100.0	2011/01/01	2011/12/31	2.800,00		2.800,00					
	0201/08010102	0106	2011 A 9	QREN - Apoio e Contratualização	OUTRA		100.0	2011/01/01	2011/12/31	855,00		855,00					
	0201/08010102	0107	2011 A 10	Medicina, Segurança, Saúde e Higiene no Trabalho	OUTRA		100.0	2011/01/01	2011/12/31	6.000,00		6.000,00					
	0201/08010102	0108	2011 A 11	Outros Projectos	OUTRA		100.0	2011/01/01	2011/12/31	1.500,00		1.500,00					
4.3.				Diversas não especificadas						90.205,00		90.205,00		7.322,72	7.322,72	8.12	8.12
	0201/040701	03	2007 A 30	Canil-Gatil Intermunicipal/ Manutenção	OUTRA		100.0	2011/01/01	2011/12/31	30.000,00		30.000,00					
	0201/080501	03	2007 A 31	Canil-Gatil Intermunicipal/ Obra	OUTRA		100.0	2011/01/01	2011/12/31	10.500,00		10.500,00					
	0201/020225	01	2008 A 5	Processos Judiciais	OUTRA		100.0	2011/01/01	2011/12/31	8.500,00		8.500,00		7.322,72	7.322,72	86.15	86.15
	0201/08010102	02	2011 A 1	Suprimentos CDN	OUTRA		100.0	2011/01/01	2011/12/31	39.000,00		39.000,00					
	04/08010102	03	2011 A 27	Reparação/Remodelação Ponte sobre Rio Tejo ligação Praia do Ribatejo-Constância	OUTRA		100.0	2011/01/01	2011/12/31	2.205,00		2.205,00					
								TOTAL GERAL .....		16.416.524,44	4.771.000,00	21.187.524,44		6.886.275,13	6.886.275,13	41.95	32.50

#### Anotações

a) Execução Financeira Anual = (Executado no Ano \* 100) / Previsto no Ano

b) Execução Financeira Global = (Total Executado \* 100) / (Realizado em Anos Anteriores + Total Previsto)

Em \_\_\_\_ de \_\_\_\_ de \_\_\_\_

Em \_\_\_\_ de \_\_\_\_ de \_\_\_\_

ENTIDADE		EXECUÇÃO DO PLANO PLURIANUAL DE INVESTIMENTOS										ANO CONTABILÍSTICO 2011					
MUNICÍPIO DE VILA NOVA DA BARQUINHA		Até ao mês de Apuramento										Pagina					
OBJECTIVO	CÓDIGO DA CLASSIFIC. ECONÓMICA	CÓDIGO/ANO/TIPO/NUMERO DO PROJ. ACÇÃO	DESCRIÇÃO	FORMA DE REALIZAÇÃO	FONTE DE FINANCIAMENTO			DATAS		MONTANTE PREVISTO			MONTANTE EXECUTADO			EXEC. FINAN. CEIRA ANUAL % (a)	EXEC. FINAN. CEIRA GLOBAL % (b)
					AC	AA	FC	INICIO	FIM	ANO	ANOS SEGUINTE	TOTAL	ANOS ANTERIORES	ANO	TOTAL		
1.			Funções gerais							63.005,00		63.005,00		24.673,99	24.673,99	39.16	39.16
1.1.			Serviços gerais de administração pública							63.000,00		63.000,00		24.673,99	24.673,99	39.17	39.17
1.1.1.			Administração geral							63.000,00		63.000,00		24.673,99	24.673,99	39.17	39.17
	0304/070107	01	2004	I 7				2009/01/01	2011/12/31	63.000,00		63.000,00		24.673,99	24.673,99	39.17	39.17
1.2.			Informatização dos Serviços	OUTRA		100.0				5,00		5,00		24.673,99	24.673,99	39.17	39.17
1.2.1.			Segurança e ordem públicas							5,00		5,00					
	0201/070110	01	2003	I 10				2011/01/01	2011/12/31	5,00		5,00					
2.			Equipamento para Serviço Municipal de Protecção Civil	OUTRA		100.0				10.175.575,00	3.528.500,00	13.704.075,00		3.118.964,83	3.118.964,83	30.65	22.76
2.1.			Funções sociais							6.631.120,00	900.000,00	7.531.120,00		1.834.444,90	1.834.444,90	27.66	24.36
2.1.1.			Educação							6.631.120,00	900.000,00	7.531.120,00		1.834.444,90	1.834.444,90	27.66	24.36
	0801/070110	01	2003	I 11				2009/01/01	2011/12/31	6.000,00		6.000,00		1.343,75	1.343,75	22.40	22.40
	0801/070107	02	2003	I 12				2008/01/01	2011/12/31	10.000,00		10.000,00		3.665,40	3.665,40	36.65	36.65
	0801/07010305	03	2003	I 13				2008/01/01	2011/12/31	5.000,00		5.000,00		529,58	529,58	10.59	10.59
	0801/07010305	05	2003	I 5				2009/01/01	2011/12/31	60.000,00		60.000,00		1.842,48	1.842,48	3.07	3.07
	0801/070101	01	2003	I 8				2011/01/01	2011/12/31	5,00		5,00					
	0801/07010305	02	2006	I 2				2010/01/01	2011/12/31	5.000,00		5.000,00		183,92	183,92	3.68	3.68
	0801/070115	01	2006	I 3				2011/01/01	2011/12/31	5,00		5,00					
	0801/07010305	01	2007	I 1				2009/01/01	2010/12/31	2.757.000,00		2.757.000,00		1.498.066,55	1.498.066,55	54.34	54.34
	0801/070115	02	2007	I 2				2007/01/01	2011/12/31	43.000,00		43.000,00					
	0801/07010305	01	2007	I 3				2010/01/01	2011/12/31	5,00		5,00					
	0801/070115	02	2007	I 4				2010/01/01	2011/12/31	5,00		5,00					
	0801/070115	01	2009	I 7				2011/01/01	2011/12/31	105.000,00		105.000,00		9.318,48	9.318,48	8.87	8.87
	0801/07010305	02	2009	I 21				2010/08/25	2011/12/31	2.780.000,00	900.000,00	3.680.000,00		35.605,80	35.605,80	1.28	0.97
	0801/070110	02	2010	I 2				2010/01/01	2011/12/31	130.500,00		130.500,00		99.584,20	99.584,20	76.31	76.31
	0801/070110	03	2010	I 3				2010/01/01	2011/12/31	600.000,00		600.000,00		184.304,74	184.304,74	30.72	30.72
	0801/07010305	05	2010	I 10				2010/01/01	2012/12/31	100.000,00		100.000,00					
2.2.			Plataforma de Ensino Assistido	OUTRA		100.0		2011/01/01	2011/12/31	29.600,00		29.600,00					
2.2.1.			Saúde							77.000,00	960.000,00	1.037.000,00					
	0804/07010307	01	2004	I 8				2010/01/01	2011/12/31	2.000,00		2.000,00					
2.4.			Serviços individuais de saúde	ADM. DIR.		100.0											
2.4.1.			Reabilitação Edifícios e Arranjos Exteriores dos Postos Médicos do Concelho														
	0804/07010307	01	2010	I 12				2010/04/22	2012/12/31	75.000,00	960.000,00	1.035.000,00		249.655,76	249.655,76	24.61	12.64
			Habitação e serviços colectivos							1.014.535,00	960.000,00	1.974.535,00					
	0201/07010301	02	2002	I 62				2011/01/01	2011/12/31	15.000,00		15.000,00		4.668,04	4.668,04	16.96	16.96
	0201/07010301	04	2002	I 64				2011/01/01	2011/12/31	7.500,00		7.500,00		739,25	739,25	4.93	4.93
	09/070302	01	2003	I 20				2010/01/01	2011/12/31	5.000,00		5.000,00		3.928,79	3.928,79	52.38	52.38
	09/070302	05	2003	I 24				2011/01/01	2011/12/31	5,00		5,00					
	09/070302	06	2003	I 25				2011/01/01	2011/12/31	5,00		5,00					
	0201/07010301	06	2003	I 26				2011/01/01	2011/12/31	5,00		5,00					
		01	2006							5,00		5,00					
	09/070115	0101	2006	I 13				2011/01/01	2011/12/31	5,00		5,00					
	09/07010202	0102	2006	I 14				2010/01/01	2011/12/31								
2.4.2.			Construção	EMPRESITADA		100.0		2011/01/01	2011/12/31	5,00		5,00					
	09/07010201	01	2007	I 10						389.985,00		389.985,00		81.984,90	81.984,90	21.02	21.02
			Ordenamento do território							5.000,00		5.000,00					
	04/07010403	01	2002	I 57				2010/01/01	2011/12/31	5.000,00		5.000,00					
	05/070115	01	2003	I 30				2007/01/01	2011/12/31	32.000,00		32.000,00					
	05/070115	02	2003	I 31				2011/01/01	2011/12/31	5,00		5,00					
	05/070115	03	2003	I 32				2011/01/01	2011/12/31	37.250,00		37.250,00					
A TRANSPORTAR ...										6.872.905,00	1.860.000,00	8.732.905,00		1.863.786,93	1.863.786,93		

ENTIDADE	EXECUÇÃO DO PLANO PLURIANUAL DE INVESTIMENTOS	ANO CONTABILÍSTICO 2011
MUNICÍPIO DE VILA NOVA DA BARQUINHA	Até ao mês de Apuramento	

Página : 2

OBJECTIVO	CÓDIGO DA CLASSIFIC. ECONÓMICA	CÓDIGO/ANO/TIPO/NUMERO DO PROJ. ACÇÃO	DESCRIÇÃO	FORMA DE REALIZAÇÃO	FONTE DE FINANCIAMENTO			DATAS		MONTANTE PREVISTO			MONTANTE EXECUTADO			EXEC. FINAN. CEIRA ANUAL % (a)	EXEC. FINAN. CEIRA GLOBAL % (b)
					AC	AA	FC	INICIO	FIM	ANO	ANOS SEGUINTE	TOTAL	ANOS ANTERIORES	AKO	TOTAL		
								A TRANSPORTAR ...		6.872.905,00	1.860.000,00	8.732.905,00		1.863.786,93	1.863.786,93		
2.4.3.	05/070101	01	2003 I 27	Aquisição de terrenos da Zona Norte de Tancos	OUTRA		100.0	2011/01/01	2011/12/31	5,00		5,00					
	05/070303	02	2003 I 28	Outras intervenções	OUTRA		100.0	2011/01/01	2011/12/31	5,00		5,00					
	05/07010413	03	2003 I 29	Obras Coercivas	OUTRA		100.0	2011/01/01	2011/12/31	5,00		5,00					
	0201/070115	01	2006 I 12	Preparação do QREN-2007/2013-Estudios e Projectos	OUTRA		100.0	2011/01/01	2011/12/31	30.000,00		30.000,00					
	05/070115	01	2007 I 12	Plano de Urbanização de Moita do Norte	OUTRA		100.0	2011/01/01	2011/12/31	31.200,00		31.200,00					
	05/070115	02	2007 I 13	Plano de Urbanização Moita / Barquinha	OUTRA		100.0	2011/01/01	2011/12/31	5,00		5,00					
	05/070115	03	2007 I 14	Plano de Urbanização de Atalaia	OUTRA		100.0	2011/01/01	2011/12/31	5,00		5,00					
	05/070115	04	2007 I 15	Plano de Urbanização de Praia do Ribatejo	OUTRA		100.0	2011/01/01	2011/12/31	5,00		5,00					
	05/07010499	01	2009 I 19	Infraestruturas da Escola e Urbanização Municipal	EMPREITADA		100.0	2010/01/01	2011/12/31	242.000,00		242.000,00		81.984,90	81.984,90	33.88	33.88
	05/070115	01	2011 I 13	Plano Intermunicipal com Município do Entroncamento Saneamento	OUTRA		100.0	2011/01/01	2011/12/31	12.500,00		12.500,00					
2.4.4.	0603/07010402	01	2002 I 66	Beneficiação da Rede de Esgotos	OUTRA		100.0	2009/01/01	2011/12/31	10.000,00		10.000,00		4.380,62	4.380,62	4.47	0.41
	0603/07010402	10	2005 I 9	Execução Esgotos Pluviais Concelho	EMPREITADA		100.0	2010/01/01	2011/12/31	3.000,00		3.000,00		4.380,62	4.380,62	43.81	43.81
	0603/070115	11	2005 I 10	Esgotos Pluviais - Projectos	EMPREITADA		100.0	2011/01/01	2011/12/31	5,00		5,00					
	0603/070115	02	2007 I 16	Projecto Saneamento Básico das Limeiras e Madeiras	OUTRA		100.0	2009/01/01	2011/12/31	10.000,00		10.000,00					
	0603/07010402	01	2010 I 11	Execução da Rede em Baixa do Saneamento das Madeiras	EMPREITADA		20.0	2010/01/01	2012/12/31	75.000,00	960.000,00	1.035.000,00					
				Abastecimento de Água						50.010,00		50.010,00		12.012,95	12.012,95	24.02	24.02
	0602/070110	01	2002 I 84	Aquisição/recuperação de contadores de água	OUTRA		100.0	2010/01/01	2011/12/31	15.000,00		15.000,00		2.547,02	2.547,02	16.98	16.98
	0602/07010406	02	2002 I 85	Reparação/Conservação Rede Geral de Água	OUTRA		100.0	2010/01/01	2011/12/31	25.000,00		25.000,00		4.417,33	4.417,33	17.67	17.67
	0602/070115	06	2002 I 88	Cadastro das Redes Água (concurso)	OUTRA		100.0	2011/01/01	2011/12/31	5,00		5,00					
	0602/070115	07	2003 I 39	Plano director remodelação das redes de água/estudos e projectos	OUTRA		100.0	2011/01/01	2011/12/31	5,00		5,00					
2.4.5.	0602/070110	01	2009 I 5	Aquisição equipamento para rede de água	OUTRA		100.0	2010/01/01	2011/12/31	10.000,00		10.000,00		5.048,60	5.048,60	50.49	50.49
				Resíduos sólidos						70.500,00		70.500,00		40.294,80	40.294,80	57.16	57.16
	0604/070110	04	2002 I 77	Aquisição Equipamento para Recolha	OUTRA		100.0	2010/01/01	2011/12/31	15.000,00		15.000,00		49,20	49,20	0.33	0.33
2.4.6.	0604/070115	02	2005 I 18	Estudios, Projectos e Acções de Sensibilização	OUTRA		100.0	2010/01/01	2011/12/31	55.500,00		55.500,00		40.245,60	40.245,60	72.51	72.51
				Protecção do meio ambiente e conservação da natureza						378.510,00		378.510,00		106.314,45	106.314,45	28.09	28.09
				Criação e conservação de zonas de lazer no concelho						20.000,00		20.000,00		12.302,32	12.302,32	61.51	61.51
2.5.	04/07010404	0103	2002 I 137	Outras Intervenções em Investimentos	OUTRA		100.0	2009/01/01	2011/12/31	20.000,00		20.000,00		12.302,32	12.302,32	61.51	61.51
	04/070110	02	2002 I 139	Aquisição e manutenção de equipamento dos parques infantis	OUTRA		100.0	2009/01/01	2011/12/31	7.500,00		7.500,00					
		01	2007 I 1	Parque de Lazer da Praia do Ribatejo						10,00		10,00					
	04/070115	0101	2007 I 18	Projecto	OUTRA		100.0	2011/01/01	2011/12/31	5,00		5,00					
	04/07010405	0102	2007 I 19	Obra	EMPREITADA		30.0	2011/01/01	2011/12/31	5,00		5,00					
		02	2007 I 2	Parque de Lazer da Encosta da Capela						351.000,00		351.000,00		94.012,13	94.012,13	26.78	26.78
	04/07010405	0202	2007 I 21	Obra	EMPREITADA		20.0	2010/01/01	2011/12/31	351.000,00		351.000,00		94.012,13	94.012,13	26.78	26.78
				Servicos culturais, recreativos e religiosos						2.452.920,00	708.500,00	3.161.420,00		1.034.864,17	1.034.864,17	42.19	32.73
				Cultura						2.262.010,00	505.000,00	2.767.010,00		901.907,34	901.907,34	39.87	32.60
	0802/070107	01	2004 I 1	Equipamento Informático POSC	OUTRA		100.0	2011/01/01	2011/12/31	1.000,00		1.000,00					
2.5.1.	0802/070110	01	2007 I 5	Fundo Bibliográfico	OUTRA		20.0	2011/01/01	2011/12/31	10.000,00		10.000,00		7.599,31	7.599,31	75.99	75.99
	0802/070110	04	2007 I 8	Arquivo Histórico Municipal - Equipamento	OUTRA		100.0	2011/01/01	2011/12/31	5,00		5,00					
		01	2009 I 1	MERCADO DAS ARTES						1.976.500,00	305.000,00	2.281.500,00		881.690,09	881.690,09	44.61	38.65
	0806/070110	0101	2009 I 8	Esculturas no Parque	OUTRA		27.4	2011/01/01	2011/12/31	922.500,00		922.500,00		437.042,00	437.042,00	47.38	47.38
	0201/070115	0102	2008 I 2	Projecto de Remodelação do Antigo Edificio dos Paços do Concelho	OUTRA		27.4	2010/01/01	2011/12/31	34.000,00		34.000,00		21.762,20	21.762,20	64.01	64.01
	04/07010301	0103	2009 I 9	Reabilitação do Antigo Edificio dos Paços do Concelho	EMPREITADA		27.4	2010/01/01	2011/12/31	600.000,00		600.000,00		415.480,69	415.480,69	69.25	69.25
	04/07010413	0104	2009 I 10	Edificio Atelier Oficial complementar ao Centro de Artes - Obra	EMPREITADA		27.4	2011/01/01	2012/12/31	75.000,00		75.000,00					
	04/07010413	0105	2009 I 11	Reutilização do Centro Cultural e do Edificio da Hidráulica	EMPREITADA		27.4	2010/01/01	2012/12/31	120.000,00		120.000,00					
	04/070305	0107	2009 I 13	Castelo de Almourol - Beneficiação das muralhas	EMPREITADA		30.0	2010/01/01	2011/12/31	45.000,00		45.000,00					
	04/07010413	0108	2009 I 14	Dinamização económica dos produtos (VNB) através da criação de estruturas de apoio ao Parque Urbano	EMPREITADA		27.4	2010/01/01	2011/12/31	75.000,00		75.000,00		7.405,20	7.405,20	9.87	9.87
								A TRANSPORTAR ...		9.668.165,00	2.965.000,00	12.633.165,00		2.998.064,05	2.998.064,05		

ENTIDADE		EXECUÇÃO DO PLANO PLURIANUAL DE INVESTIMENTOS											ANO CONTABILÍSTICO 2011			
MUNICÍPIO DE VILA NOVA DA BARQUINHA		Até ao mês de Apuramento														

ANO CONTABILÍSTICO 2011

Pagina : 3

OBJECTIVO	CÓDIGO DA CLASSIFIC. ECONÓMICA	CÓDIGO/ANO/TIPO/NUMERO DO PROJ. ACÇÃO	DESCRIÇÃO	FORMA DE REALIZAÇÃO	FONTE DE FINANCIAMENTO			DATAS		MONTANTE PREVISTO			MONTANTE EXECUTADO			EXEC. FINAN. CEIRA ANUAL % (a)	EXEC. FINAN. CEIRA GLOBAL % (b)
					AC	AA	FC	INICIO	FIM	ANO	ANOS SEGUINTE	TOTAL	ANOS ANTERIORES	ANO	TOTAL		

ENTIDADE	EXECUÇÃO DO PLANO PLURIANUAL DE INVESTIMENTOS	ANO CONTABILÍSTICO 2011
MUNICÍPIO DE VILA NOVA DA BARQUINHA	Até ao mês de Apuramento	

Página : 4

OBJECTIVO	CÓDIGO DA CLASSIFIC. ECONÓMICA	CÓDIGO/ANO/TIPO/NUMERO DO PROJ. ACÇÃO	DESCRIÇÃO	FORMA DE REALIZAÇÃO	FONTE DE FINANCIAMENTO			DATAS		MONTANTE PREVISTO			MONTANTE EXECUTADO			EXEC. FINAN. CEIRA ANUAL % (a)	EXEC. FINAN. CEIRA GLOBAL % (b)
					AC	AA	FC	INICIO	FIM	ANO	ANOS SEGUINTE	TOTAL	ANOS ANTERIORES	ANO	TOTAL		
								A TRANSPORTAR ...		12.978.605,00	4.028.500,00	17.007.105,00		4.409.842,23	4.409.842,23		
	04/070101	61	2008 I 10	Aquisição de terrenos junto à Igreja Matriz e Cemitério de Atalaia	OUTRA		100.0	2008/01/01	2011/12/31	33.274,80		33.274,80		33.274,80	33.274,80	100.00	100.00
		01	2002	Aquisição viaturas e maquinas						84.860,00	31.000,00	115.860,00		71.011,41	71.011,41	83.68	61.29
	04/070106	0105	2004 I 4	Viaturas ligeiras-Kangoo	OUTRA		100.0	2009/01/01	2011/12/31	7.100,00		7.100,00		4.674,94	4.674,94	65.84	65.84
	04/070106	0106	2003 I 48	Reparação de viaturas	OUTRA		100.0	2009/01/01	2011/12/31	40.000,00		40.000,00		29.526,31	29.526,31	73.82	73.82
	04/070106	0107	2003 I 56	Viatura de limpeza urbana	OUTRA		100.0	2011/01/01	2011/12/31	5,00		5,00					
	04/070205	0108	2003 I 57	Autocarro de passageiros	OUTRA		100.0	2003/01/01	2012/12/31	37.750,00	31.000,00	68.750,00		36.810,16	36.810,16	97.51	53.54
	04/070106	0110	2003 I 59	Ligeiro de passageiros de 9 lugares	OUTRA		100.0	2011/01/01	2011/12/31	5,00		5,00					
	04/070106	01	2010 I 8	Viaturas ligeiras	OUTRA		100.0	2010/01/01	2011/12/31	3.100,00	11.500,00	14.600,00		3.054,75	3.054,75	98.54	20.92
	04/070106	01	2011 I 12	Viatura RSU	OUTRA		100.0	2011/08/01	2016/08/01	20.000,00	100.000,00	120.000,00					
				Comércio e turismo						179.000,00	600.000,00	779.000,00		14.418,25	14.418,25	8.05	1.85
				Turismo						179.000,00	600.000,00	779.000,00		14.418,25	14.418,25	8.05	1.85
		01	2002	Parque Almourol						144.000,00	600.000,00	744.000,00		14.418,25	14.418,25	10.01	1.94
	0806/070101	0101	2002 I 93	Aquisição de terrenos	OUTRA		100.0	2011/01/01	2011/12/31	25.000,00		25.000,00					
	0806/070115	0102	2002 I 94	Projectos - Parque Almourol	OUTRA		100.0	2010/01/01	2011/12/31	30.000,00		30.000,00		11.000,00	11.000,00	36.67	36.67
	0806/070303	0108	2002 I 100	Percursos Ribeirinhos	EMPREITADA	40.0	60.0	2010/01/01	2011/12/31	89.000,00	600.000,00	689.000,00		3.418,25	3.418,25	3.84	0.50
	0806/070303	04	2003 I 61	Zona Envolvente ao Castelo de Almourol - 2ª fase - Arranjos Paisagísticos, Iluminação, Cais Almourol e Rampas	EMPREITADA		100.0	2010/01/01	2011/12/31	25.000,00		25.000,00					
	0806/07010408	11	2003 I 63	Sinalização Turística do Concelho	OUTRA		100.0	2010/01/01	2011/12/31	10.000,00		10.000,00					
								TOTAL GERAL .....		13.298.839,80	4.771.000,00	18.069.839,80		4.531.601,44	4.531.601,44	34.08	25.08

#### Anotações

a) Execução Financeira Anual = (Executado no Ano \* 100) / Previsto no Ano

b) Execução Financeira Global = (Total Executado \* 100) / (Realizado em Anos Anteriores + Total Previsto)

Em \_\_\_\_ de \_\_\_\_ de \_\_\_\_

Em \_\_\_\_ de \_\_\_\_ de \_\_\_\_



ENTIDADE	EXECUÇÃO DO PLANO DE ACTIVIDADES MUNICIPAL	ANO CONTABILÍSTICO 2011
MUNICÍPIO DE VILA NOVA DA BARQUINHA	Até ao mês de Apuramento	

Página : 1

OBJECTIVO	CÓDIGO DA CLASSIFIC. ECONÓMICA	CÓDIGO/ANO/TIPO/NUMERO DO PROJ. ACÇÃO	DESCRIÇÃO	FORMA DE REALIZAÇÃO	FONTE DE FINANCIAMENTO			DATAS		MONTANTE PREVISTO			MONTANTE EXECUTADO			EXEC. FINAN. CEIRA ANUAL	EXEC. FINAN. CEIRA GLOBAL
					AC	AA	FC	INICIO	FTM	ANO	ANOS SEGUINTE	TOTAL	ANOS ANTERIORES	ANO	TOTAL	€ (a)	€ (b)
1.			Funções gerais							244.805,00		244.805,00		215.246,31	215.246,31	87.93	87.93
1.1.			Serviços gerais de administração pública							160.000,00		160.000,00		159.232,85	159.232,85	99.52	99.52
1.1.1.			Administração geral							160.000,00		160.000,00		159.232,85	159.232,85	99.52	99.52
	0201/020201	01 2004	ENERGIA ELÉCTRICA							160.000,00		160.000,00		159.232,85	159.232,85	99.52	99.52
		0101 2007 A 38	Iluminação Pública	OUTRA		100.0		2011/01/01	2011/12/31	160.000,00		160.000,00		159.232,85	159.232,85	99.52	99.52
1.2.			Segurança e ordem públicas							84.805,00		84.805,00		56.013,46	56.013,46	66.05	66.05
1.2.1.			Protecção civil e luta contra incêndios							84.805,00		84.805,00		56.013,46	56.013,46	66.05	66.05
	0201/080701	01 2007 A 39	Apoio à Vertente Operativa	OUTRA		100.0		2011/01/01	2011/12/31	77.800,00		77.800,00		49.100,00	49.100,00	63.11	63.11
	0201/080701	01 2007 A 5	Aquisição Equipamento Operacional AHBVVNB	OUTRA		100.0		2011/01/01	2011/12/31	5,00		5,00					
	0201/010309	01 2007 A 11	Seguros dos Bombeiros de Voluntarios de Vila Nova da Barquinha	OUTRA		100.0		2011/01/01	2011/12/31	7.000,00		7.000,00		6.913,46	6.913,46	98.76	98.76
2.			Funções sociais							2.035.860,00		2.035.860,00		1.565.084,90	1.565.084,90	76.88	76.88
2.1.			Educação							269.360,00		269.360,00		185.708,15	185.708,15	68.94	68.94
2.1.2.			Serviços auxiliares de ensino							190.360,00		190.360,00		132.255,96	132.255,96	69.48	69.48
	0801/040701	01 2008 A 20	Protocolos com Universidade de Aveiro	OUTRA		100.0		2011/01/01	2011/12/31	3.000,00		3.000,00					
	0801/020210	01 2007 A 37	Transportes Escolares 2.º e 3.º Ciclos e Secundário	OUTRA		100.0		2011/01/01	2011/12/31	85.850,00		85.850,00		64.010,83	64.010,83	74.56	74.56
		01 2006	Jardins de Infância							28.005,00		28.005,00		16.213,75	16.213,75	57.90	57.90
		0102 2006	Jardins de Infância							28.005,00		28.005,00		16.213,75	16.213,75	57.90	57.90
	0801/040701	010201 2006 A 5	Protocolos com Associações de Pais	OUTRA		100.0		2010/01/01	2010/12/31	5,00		5,00					
	0801/020120	010202 2006 A 6	Material de Apoio	OUTRA		100.0		2011/01/01	2011/12/31	2.000,00		2.000,00					
	0801/020105	010203 2006 A 7	Refeições Confeccionadas	OUTRA	75.0	25.0		2011/01/01	2011/12/31	25.000,00		25.000,00		16.213,75	16.213,75	64.86	64.86
	0801/040701	010204 2006 A 8	Protocolos com Agrupamentos	OUTRA		100.0		2011/01/01	2011/12/31	1.000,00		1.000,00					
	0801/040701	01 2009 A 1	Apoio a Actividades Pedagógicas	OUTRA		100.0		2011/01/01	2011/12/31	1.000,00		1.000,00					
		01 2011	PRIMEIRO CICLO							72.505,00		72.505,00		52.031,38	52.031,38	71.76	71.76
	0801/040701	0101 2011 A 21	Refeições - Protocolos Associações de Pais	OUTRA	75.0	25.0		2011/01/01	2011/12/31	50.000,00		50.000,00		46.462,01	46.462,01	92.92	92.92
	0801/040701	0102 2011 A 22	Protocolos Associações de Pais / Actividades	OUTRA	75.0	25.0		2011/01/01	2011/12/31	12.000,00		12.000,00		2.300,00	2.300,00	19.17	19.17
	0801/040701	0103 2011 A 23	Apoio Pedagógico e Cultural - Agrupamentos	OUTRA		100.0		2011/01/01	2011/12/31	2.500,00		2.500,00		2.436,00	2.436,00	97.44	97.44
	0801/020105	0104 2011 A 24	Aquisição de serviços / Refeições		75.0	25.0		2011/01/01	2011/12/31	5,00		5,00					
	0801/040701	0105 2011 A 25	Apoio a Actividades Pedagógicas	OUTRA		100.0		2011/01/01	2011/12/31	3.000,00		3.000,00		833,37	833,37	27.78	27.78
	0801/040701	0106 2011 A 26	Escola Municipal de Futebol	OUTRA		100.0		2011/01/01	2011/12/31	5.000,00		5.000,00					
2.1.3.			Actividades de Enriquecimento Curricular							79.000,00		79.000,00		53.452,19	53.452,19	67.66	67.66
		01 2007	ACTIVIDADES ENRIQUECIMENTO CURRICULAR							79.000,00		79.000,00		53.452,19	53.452,19	67.66	67.66
	0801/020220	0101 2007 A 19	Língua Inglesa	OUTRA		100.0		2011/01/01	2011/12/31	29.500,00		29.500,00		10.347,82	10.347,82	35.08	35.08
	0801/040701	0102 2007 A 20	Actividade Musical	OUTRA		100.0		2011/01/01	2011/12/31	18.500,00		18.500,00		18.190,00	18.190,00	98.32	98.32
	0801/020220	0103 2007 A 21	Actividade Desportiva	OUTRA		100.0		2011/01/01	2011/12/31	31.000,00		31.000,00		24.914,37	24.914,37	80.37	80.37
2.2.			Saúde							2.000,00		2.000,00					
2.2.1.			Serviços individuais de saúde							2.000,00		2.000,00					
	0804/020121	01 2006 A 73	Ações de Sensibilização e de Divulgação	OUTRA		100.0		2011/01/01	2011/12/31	2.000,00		2.000,00					
2.3.			Segurança e acção sociais							444.490,00		444.490,00		371.165,59	371.165,59	83.50	83.50
2.3.1.			Segurança social							368.140,00		368.140,00		350.819,41	350.819,41	95.30	95.30
		01 2006	Caixa Geral de Aposentações							224.150,00		224.150,00		213.335,55	213.335,55	95.18	95.18
	0201/0103050201	0101 2006 A 35	Executivo Municipal	OUTRA		100.0		2011/01/01	2011/12/31	19.000,00		19.000,00		17.744,31	17.744,31	93.39	93.39
	0301/0103050201	0102 2006 A 36	DMAF - Serviços de Finanças e Contabilidade	OUTRA		100.0		2011/01/01	2011/12/31	15.500,00		15.500,00		14.829,39	14.829,39	95.67	95.67
	0302/0103050201	0103 2006 A 37	DMAF - Serviços Administrativos	OUTRA		100.0		2011/01/01	2011/12/31	11.600,00		11.600,00		10.639,82	10.639,82	91.72	91.72
	0303/0103050201	0104 2006 A 38	DMAF - Serviço de Pessoal	OUTRA		100.0		2010/01/01	2010/12/31	3.950,00		3.950,00		3.878,40	3.878,40	98.19	98.19
	0304/0103050201	0105 2006 A 39	DMAF - Serviço de Informática	OUTRA		100.0		2010/01/01	2010/12/31	2.550,00		2.550,00		2.451,00	2.451,00	96.12	96.12
	0305/0103050201	0106 2006 A 40	DMAF - Tesouraria	OUTRA		100.0		2011/01/01	2011/12/31	3.800,00		3.800,00		1.120,26	1.120,26	29.48	29.48
	04/0103050201	0107 2006 A 41	DMO	OUTRA		100.0		2011/01/01	2011/12/31	9.500,00		9.500,00		9.350,12	9.350,12	98.42	98.42
	05/0103050201	0108 2006 A 42	DMU	OUTRA		100.0		2011/01/01	2011/12/31	25.500,00		25.500,00		24.855,48	24.855,48	97.47	97.47
	0601/0103050201	0109 2006 A 43	DMMERU - Obras/Oficinas	OUTRA		100.0		2011/01/01	2011/12/31	9.307,68		9.307,68		9.307,68	9.307,68	95.46	95.46
	0602/0103050201	0110 2006 A 44	DMMERU - Serviços de Água e Abastecimento	OUTRA		100.0		2011/01/01	2011/12/31	7.850,00		7.850,00		7.491,95	7.491,95	95.44	95.44
	0603/0103050201	0111 2006 A 45	DMMERU - Saneamento	OUTRA		100.0		2011/01/01	2011/12/31	7.300,00		7.300,00		7.172,53	7.172,53	98.25	98.25
	0604/0103050201	0112 2006 A 46	DMMERU - Salubridade/Higiene Urbana	OUTRA		100.0		2011/01/01	2011/12/31	6.800,00		6.800,00		6.675,44	6.675,44	98.17	98.17
A TRANSPORTAR ...										639.265,00		639.265,00		516.470,84	516.470,84		

ENTIDADE				EXECUÇÃO DO PLANO DE ACTIVIDADES MUNICIPAL										ANO CONTABILÍSTICO 2011			
MUNICÍPIO DE VILA NOVA DA BARQUINHA				Até ao mês de Apuramento													
OBJECTIVO	CÓDIGO DA CLASSIFIC. ECONÓMICA	CÓDIGO/ANO/TIPO/NUMERO DO PROJ. ACÇÃO	DESCRIÇÃO	FORMA DE REALIZAÇÃO	FONTE DE FINANCIAMENTO			DATAS		MONTANTE PREVISTO			MONTANTE EXECUTADO		EXEC. FINAN. CEIRA ANUAL % (a)	EXEC. FINAN. CEIRA GLOBAL % (b)	
					AC	AA	FC	INICIO	FIM	ANO	ANOS SEGUINTESS	TOTAL	ANOS ANTERIORES	ANO			
					A TRANSPORTAR ...					639.265,00		639.265,00		516.470,84			
2.3.2.	0605/0103050201	0113 2006 A 47	DMMERU - Cemitério	OUTRA		100.0		2011/01/01	2011/12/31	1.700,00		1.700,00		920,12	54.12	54.12	
	0606/0103050201	0114 2006 A 48	DMMERU - Trânsito e Iluminação Pública	OUTRA		100.0		2011/01/01	2011/12/31	12.000,00		12.000,00		11.910,39	99.25	99.25	
	0607/0103050201	0115 2006 A 49	DMMERU - Serviços Administrativos	OUTRA		100.0		2011/01/01	2011/12/31	9.750,00		9.750,00		8.153,93	83.63	83.63	
	0801/0103050201	0117 2006 A 51	DMDS - Educação	OUTRA		100.0		2011/01/01	2011/12/31	54.600,00		54.600,00		54.152,23	99.18	99.18	
	0802/0103050201	0118 2006 A 52	DMDS - Cultura	OUTRA		100.0		2011/01/01	2011/12/31	11.750,00		11.750,00		11.540,75	98.22	98.22	
	0803/0103050201	0119 2006 A 53	DMDS - Desporto	OUTRA		100.0		2011/01/01	2011/12/31	8.250,00		8.250,00		8.186,29	99.23	99.23	
	0806/0103050201	0120 2006 A 54	DMDS - Turismo	OUTRA		100.0		2011/01/01	2011/12/31	3.000,00		3.000,00		2.955,46	98.52	98.52	
		02 2006	Segurança Social - Regime Geral Função Pública							107.700,00		107.700,00		103.548,46	96.15	96.15	
	0201/0103050202	0201 2006 A 55	Executivo Municipal	OUTRA		100.0		2010/01/01	2010/12/31	12.000,00		12.000,00		11.875,03	98.96	98.96	
	0302/0103050202	0203 2006 A 57	DMAF - Serviços Administrativos	OUTRA		100.0		2011/01/01	2011/12/31	8.400,00		8.400,00		8.178,27	97.36	97.36	
	04/0103050202	0204 2010 A 14	DMO	OUTRA		100.0		2011/01/01	2011/12/31	3.200,00		3.200,00		3.147,88	98.37	98.37	
	05/0103050202	0205 2006 A 59	DMU	OUTRA		100.0		2011/01/01	2011/12/31	4.200,00		4.200,00		3.727,75	88.76	88.76	
	0604/0103050202	0209 2006 A 63	DMMERU - Salubridade/Higiene Urbana	OUTRA		100.0		2011/01/01	2011/12/31	11.200,00		11.200,00		10.613,06	94.76	94.76	
	0802/0103050202	0211 2010 A 6	DMDS - Cultura	OUTRA		100.0		2011/01/01	2011/12/31	5.700,00		5.700,00		5.479,40	96.13	96.13	
	0801/0103050202	0212 2006 A 66	DMDS - Educação	OUTRA		100.0		2011/01/01	2011/12/31	63.000,00		63.000,00		60.527,07	96.07	96.07	
		03 2010	Segurança Social - Regime Geral							29.240,00		29.240,00		27.706,38	94.76	94.76	
	0301/0103050202	0302 2010 A 4	DMAF - Serviços de Finanças e Contabilidade	OUTRA		100.0		2011/01/01	2011/12/31	9.350,00		9.350,00		9.347,07	99.97	99.97	
	0601/0103050202	0309 2010 A 15	DMMERU - Obras/Oficinas	OUTRA		100.0		2011/01/01	2011/12/31	4.350,00		4.350,00		3.926,36	90.26	90.26	
	0605/0103050202	0313 2010 A 16	DMMERU - Cemitério	OUTRA		100.0		2011/01/01	2011/12/31	3.200,00		3.200,00		3.108,66	97.15	97.15	
	0607/0103050202	0315 2010 A 17	DMMERU - Serviços Administrativos	OUTRA		100.0		2011/01/01	2011/12/31	1.400,00		1.400,00		1.290,14	92.15	92.15	
	0803/0103050202	0318 2010 A 18	DMDS - Desporto	OUTRA		100.0		2010/01/01	2010/12/31	2.850,00		2.597,18		2.597,18	91.13	91.13	
	0804/0103050202	0319 2010 A 12	DMDS - Saúde e Solidariedade Social	OUTRA		100.0		2011/01/01	2011/12/31	4.100,00		4.100,00		3.449,68	84.14	84.14	
	0303/0103050202	0322 2010 A 5	DMAF - SRH	OUTRA		100.0		2010/01/01	2010/12/31	3.990,00		3.987,29		3.987,29	99.93	99.93	
	0304/0103050202	01 2010 A 7	DMAF - INFORMÁTICA	OUTRA		100.0		2011/01/01	2011/12/31	4.600,00		4.600,00		4.417,81	96.04	96.04	
	0602/0103050202	01 2011 A 13	DMMERU - Serviços de Água e Abastecimento	OUTRA		100.0		2011/01/01	2011/12/31	1.250,00		1.250,00		1.072,36	85.79	85.79	
	0606/0103050202	02 2011 A 14	DMMERU - Trânsito e Iluminação Pública	OUTRA		100.0		2011/01/01	2011/12/31	1.200,00		1.200,00		738,85	61.57	61.57	
		01 2004	Ação social							76.350,00		76.350,00		20.346,18	26.65	26.65	
			Santa Casa da Misericórdia							13.300,00		13.300,00		12.508,44	94.05	94.05	
	0804/030703	0101 2004 A 93	Empresa de Inserção Social - Apoio ao Funcionamento	OUTRA		100.0		2011/01/01	2011/12/31	13.300,00		13.300,00		12.508,44	94.05	94.05	
		01 2007	Actividades Apoio Terceira Idade							7.500,00		7.500,00					
	0802/020220	0101 2007 A 32	Actividades de Apoio à Terceira Idade	OUTRA		100.0		2011/01/01	2011/12/31	7.500,00		7.500,00					
		01 2008	Comissão de Protecção de Crianças e Jovens							11.550,00		11.550,00		7.537,74	65.26	65.26	
	0804/010107	0101 2008 A 10	Apoio Técnico/Jurídico	OUTRA		100.0		2011/01/01	2011/12/31	9.000,00		9.000,00		7.199,50	79.99	79.99	
	0804/020121	0102 2008 A 11	Actividades da CPCJ	OUTRA		100.0		2011/01/01	2011/12/31	1.300,00		1.300,00		70,00	5.38	5.38	
	0804/020108	0103 2008 A 12	Material de Escritório	OUTRA		100.0		2011/01/01	2011/12/31	1.000,00		1.000,00		268,24	26.82	26.82	
	0804/020117	0105 2008 A 14	Material Informático	OUTRA		100.0		2011/01/01	2011/12/31	250,00		250,00					
		01 2008	Outros Apoios Sociais							5.000,00		5.000,00					
	0804/040701	0101 2008 A 2	Apoio a carenciados	OUTRA		100.0		2011/01/01	2011/12/31	5.000,00		5.000,00					
		01 2011	Projecto Rede Social de Vila Nova da Barquinha							16.000,00		16.000,00					
	0804/020204	0101 2011 A 15	Rendas	OUTRA		100.0		2011/01/01	2011/12/31	5.000,00		5.000,00					
	0804/020114	0102 2011 A 16	Equipamento	OUTRA		100.0		2011/01/01	2011/12/31	10.000,00		10.000,00					
	0804/040701	0103 2011 A 17	Parcerias	OUTRA		100.0		2011/01/01	2011/12/31	1.000,00		1.000,00					
	0804/040701	02 2011 A 2	Apoios Complementares	OUTRA		100.0		2011/01/01	2011/12/31	3.000,00		3.000,00		300,00	10.00	10.00	
	0804/080701	03 2011 A 3	Protocolos com IPSS's - Equipamento	OUTRA		100.0		2011/01/01	2012/12/31	20.000,00		20.000,00					
2.4.			Habituação e serviços colectivos							530.000,00		530.000,00		409.503,61	77.26	77.26	
			Abastecimento de Água							300.000,00		300.000,00		214.586,36	71.53	71.53	
2.4.4.	0602/02011601	01 2007 A 10	Abastecimento Público	OUTRA		100.0		2011/01/01	2011/12/31	300.000,00		300.000,00		214.586,36	71.53	71.53	
			Resíduos sólidos							230.000,00		230.000,00		194.917,25	84.75	84.75	
2.4.5.	0604/020225	01 2004 A 115	Deposição Resíduos Sólidos	OUTRA		100.0		2011/01/01	2011/12/31	230.000,00		230.000,00		194.917,25	84.75	84.75	
			Serviços culturais, recreativos e religiosos							790.010,00		790.010,00		598.707,55	75.78	75.78	
2.5.			Cultura							350.005,00		350.005,00		248.940,01	71.12	71.12	
A TRANSPORTAR ...										1.490.655,00		1.490.655,00		1.181.623,66		1.181.623,66	

ENTIDADE		EXECUÇÃO DO PLANO DE ACTIVIDADES MUNICIPAL										ANO CONTABILÍSTICO 2011			
MUNICÍPIO DE VILA NOVA DA BARQUINHA		Até ao mês de Apuramento													

Página : 3

OBJECTIVO	CÓDIGO DA CLASSIFIC. ECONÓMICA	CÓDIGO/ANO/TIPO/NUMERO DO PROJ. ACÇÃO	DESCRIÇÃO	FORMA DE REALIZAÇÃO	FONTE DE FINANCIAMENTO			DATAS		MONTANTE PREVISTO			MONTANTE EXECUTADO			EXEC. FINAN. CEIRA ANUAL % (a)	EXEC. FINAN. CEIRA GLOBAL % (b)
					AC	AA	FC	INICIO	FIM	ANO	ANOS SEGUINTE	TOTAL	ANOS ANTERIORES	ANO	TOTAL		
								A TRANSPORTAR ...		1.490.655,00		1.490.655,00		1.181.623,66	1.181.623,66		
	0802/040701	01	2007 A 33	Associações Culturais do Concelho	OUTRA		100.0	2011/01/01	2011/12/31	20.000,00		20.000,00		11.823,00	11.823,00	59.12	59.12
	0802/040701	03	2005 A 14	Outras entidades culturais	OUTRA		100.0	2011/01/01	2011/12/31	4.000,00		4.000,00		1.895,60	1.895,60	47.39	47.39
	0802/020220	02	2007 A 34	Ciclos de Música / 25 Abril	OUTRA		100.0	2011/01/01	2011/12/31	6.000,00		6.000,00		2.262,66	2.262,66	37.71	37.71
	0802/020217	03	2005 A 15	Publicidade	OUTRA		100.0	2011/01/01	2011/12/31	20.000,00		20.000,00		10.691,11	10.691,11	53.46	53.46
	0802/020220	04	2008 A 18	Actividades de Dinamização Cultural	OUTRA		100.0	2011/01/01	2011/12/31	5.000,00		5.000,00		2.161,30	2.161,30	43.23	43.23
	0802/020121	05	2008 A 19	Material Promocional	OUTRA		100.0	2011/01/01	2011/12/31	15.000,00		15.000,00		12.110,64	12.110,64	80.74	80.74
	0802/040701	06	2008 A 21	Geminações - Actividades	OUTRA		100.0	2011/01/01	2011/12/31	10.000,00		10.000,00		2.037,78	2.037,78	20.38	20.38
		01	2004	Festas do Concelho						30.000,00		30.000,00		6.242,51	6.242,51	20.81	20.81
	0806/020220	0101	2004 A 101	Trabalhos especializados	OUTRA		100.0	2011/01/01	2011/12/31	15.000,00		15.000,00		5.909,51	5.909,51	39.40	39.40
	0806/020208	0102	2004 A 102	Aluguer Pavilhões	OUTRA		100.0	2011/01/01	2011/12/31	10.000,00		10.000,00					
	0806/020119	0104	2004 A 104	Artigos honoríficos	OUTRA		100.0	2011/01/01	2011/12/31	3.000,00		3.000,00		333,00	333,00	11.10	11.10
	0806/020115	0107	2004 A 107	Taças e Troféus	OUTRA		100.0	2011/01/01	2011/12/31	2.000,00		2.000,00					
		01	2009	PROMOÇÃO PARQUE ALMOUROL						100.005,00		100.005,00		85.713,38	85.713,38	85.71	85.71
	0806/020220	0101	2009 A 10	Dinamização do Parque Ribeirinho	OUTRA		50.0	2011/01/01	2011/12/31	100.000,00		100.000,00		85.713,38	85.713,38	85.71	85.71
	0806/020220	0102	2009 A 11	Animação do Castelo de Almourol	OUTRA		100.0	2010/01/01	2010/12/31	5,00		5,00					
	0806/020220	01	2010 A 2	Conservação das Zonas de Lazer no Concelho	OUTRA		100.0	2011/01/01	2011/12/31	135.000,00		135.000,00		113.282,03	113.282,03	83.91	83.91
	0802/020220	01	2010 A 1	Publicações	OUTRA		100.0	2011/01/01	2011/12/31	5.000,00		5.000,00		720,00	720,00	14.40	14.40
2.5.2.				Desporto, recreio e lazer						440.005,00		440.005,00		349.767,54	349.767,54	79.49	79.49
		01	2004	PISCINAS MUNICIPAIS						160.000,00		160.000,00		115.831,14	115.831,14	72.39	72.39
	0803/010107	0101	2007 A 40	Pessoal Técnico	OUTRA		100.0	2011/01/01	2011/12/31	5.000,00		5.000,00		4.800,00	4.800,00	96.00	96.00
	0803/020220	0102	2007 A 46	Controlo Qualidade Água	OUTRA		100.0	2011/01/01	2011/12/31	9.000,00		9.000,00		5.513,89	5.513,89	61.27	61.27
	0803/020109	0103	2007 A 45	Tratamentos Químicos	OUTRA		100.0	2011/01/01	2011/12/31	28.000,00		28.000,00		3.635,32	3.635,32	12.98	12.98
	0803/020101	0104	2007 A 44	Electricidade	OUTRA		100.0	2011/01/01	2011/12/31	40.000,00		40.000,00		39.154,08	39.154,08	97.89	97.89
	0803/020121	0106	2007 A 43	Manutenção	OUTRA		100.0	2011/01/01	2011/12/31	15.000,00		15.000,00		6.899,50	6.899,50	46.00	46.00
	0803/020108	0107	2007 A 42	Economato	OUTRA		100.0	2011/01/01	2011/12/31	1.000,00		1.000,00		396,35	396,35	39.64	39.64
	0803/02010299	0108	2007 A 41	Gás	OUTRA		100.0	2011/01/01	2011/12/31	62.000,00		62.000,00		55.432,00	55.432,00	89.41	89.41
	0803/020220	04	2007 A 2	Projectos e Eventos Desportivos	OUTRA		100.0	2011/01/01	2011/12/31	5.000,00		5.000,00					
	0803/040701	02	2007 A 9	Associações Desportivas do Concelho	OUTRA		100.0	2011/01/01	2011/12/31	25.000,00		25.000,00		22.300,00	22.300,00	89.20	89.20
	0803/080701	01	2007 A 14	Associações Desportivas/ Culturais -Investimento	OUTRA		100.0	2011/01/01	2011/12/31	15.000,00		15.000,00		5.000,00	5.000,00	33.33	33.33
	0806/080701	02	2007 A 15	Protocolos com outras Entidades	OUTRA		100.0	2011/01/01	2011/12/31	25.000,00		25.000,00					
	0803/020220	01	2007 A 35	Actividades AquaGym	OUTRA		100.0	2011/01/01	2011/12/31	200.000,00		200.000,00		196.830,40	196.830,40	98.42	98.42
		01	2008	JUVENTUDE E TEMPOS LIVRES						10.005,00		10.005,00		9.806,00	9.806,00	98.01	98.01
	0805/020225	0101	2008 A 15	Ocupação Tempos Livres	OUTRA		100.0	2011/01/01	2011/12/31	10.000,00		10.000,00		9.806,00	9.806,00	98.06	98.06
3.	0805/020121	0103	2008 A 17	Actividades de dinamização Juvenil	OUTRA		100.0	2011/01/01	2011/12/31	5,00		5,00					
3.1.				Funções económicas						1.500,00		1.500,00					
		01	2007	Agricultura, pecuária, silvicultura, caça e pesca						1.500,00		1.500,00					
	0302/020121	0105	2007 A 29	GABINETE INTERMUNICIPAL PREVENÇÃO FOGOS FLORESTAIS	OUTRA		100.0	2011/01/01	2011/12/31	1.500,00		1.500,00					
4.				Actividades de Sensibilização						1.500,00		1.500,00					
4.1.				Outras funções						835.519,64		835.519,64		574.342,48	574.342,48	68.74	68.74
				Operações da dívida autárquica						480.739,64		480.739,64		469.017,87	469.017,87	97.56	97.56
	0101/100603	01	2007 A 17	Amortizações	OUTRA		100.0	2011/01/01	2011/12/31	352.192,50		352.192,50		350.685,92	350.685,92	99.57	99.57
4.2.	0101/03010302	02	2007 A 18	Juros	OUTRA		100.0	2011/01/01	2011/12/31	128.547,14		128.547,14		118.331,95	118.331,95	92.05	92.05
				Transferências entre administrações						264.575,00		264.575,00		98.001,89	98.001,89	37.04	37.04
	0201/080501	01	2003 A 17	Junta de Freguesia Atalaia	OUTRA		100.0	2011/01/01	2011/12/31	34.400,00		34.400,00		27.400,00	27.400,00	79.65	79.65
	0201/080501	02	2003 A 18	Junta de Freguesia Moita do Norte	OUTRA		100.0	2011/01/01	2011/12/31	13.400,00		13.400,00		5.400,00	5.400,00	40.30	40.30
	0201/080501	03	2003 A 19	Junta de Freguesia Praia do Ribatejo	OUTRA		100.0	2011/01/01	2011/12/31	29.800,00		29.800,00		11.300,00	11.300,00	37.92	37.92
	0201/080501	04	2003 A 20	Junta de Freguesia Tancos	OUTRA		100.0	2011/01/01	2011/12/31	18.120,00		18.120,00		6.120,00	6.120,00	33.77	33.77
	0201/080501	05	2003 A 21	Junta de Freguesia Vila Nova Barquinha	OUTRA		100.0	2011/01/01	2011/12/31	20.400,00		20.400,00		15.400,00	15.400,00	75.49	75.49
	0201/040701	01	2006 A 70	Associações de Municípios - Várias	OUTRA		100.0	2011/01/01	2011/12/31	28.000,00		28.000,00		5.854,79	5.854,79	20.91	20.91
	0201/0405010302	01	2007 A 6	Resitejo	OUTRA		100.0	2011/01/01	2011/12/31	8.200,00		8.200,00		3.226,34	3.226,34	39.35	39.35
	0201/0405010301	02	2007 A 7	Comunidade Intermunicipal Médio Tejo	OUTRA		100.0	2011/01/01	2011/12/31	37.000,00		37.000,00		12.280,76	12.280,76	33.19	33.19
								A TRANSPORTAR ...		2.952.224,64		2.952.224,64		2.336.330,97	2.336.330,97		

ENTIDADE	EXECUÇÃO DO PLANO DE ACTIVIDADES MUNICIPAL	ANO CONTABILÍSTICO 2011
MUNICÍPIO DE VILA NOVA DA BARQUINHA	Até ao mês de Apuramento	

Página: 

OBJECTIVO	CÓDIGO DA CLASSIFIC. ECONÓMICA	CÓDIGO/ANO/TIPO/NUMERO DO PROJ. ACÇÃO			DESCRIÇÃO	FORMA DE REALIZAÇÃO	FONTE DE FINANCIAMENTO			DATAS		MONTANTE PREVISTO			MONTANTE EXECUTADO			EXEC. FINAN. ANUAL CEIRA ANUAL € (a)	EXEC. FINAN. GLOBAL CEIRA GLOBAL € (b)
							AC	AA	FC	INICIO	FIM	ANO	ANOS SEGUINTE	TOTAL	ANOS ANTERIORES	ANO	TOTAL		
										A TRANSPORTAR ...		2.952.224,64		2.952.224,64		2.336.330,97	2.336.330,97		
4.3.	0201/08010102	01	2008	A 6	CDN - Contrato Programa	OUTRA		100.0	2011/01/01	2011/12/31	40.000,00		40.000,00		11.020,00	11.020,00	27.55	27.55	
		01	2011	A 4	COMUNIDADE INTERMUNICIPAL DO MEDIO TEJO (CIME) - PROJECTOS	OUTRA		100.0			35.255,00		35.255,00						
	0201/08010102	0101	2011	A 4	Rede Regional Municipal e Sistema Integrado de Transportes	OUTRA		100.0	2011/01/01	2011/12/31	6.400,00		6.400,00						
	0201/08010102	0102	2011	A 5	Afirmação Territorial	OUTRA		100.0	2011/01/01	2011/12/31	7.200,00		7.200,00						
	0201/08010102	0103	2011	A 6	Médio Tejo Digital I/II	OUTRA		100.0	2011/01/01	2011/12/31	6.500,00		6.500,00						
	0201/08010102	0104	2011	A 7	Cartografia, Ortofotos, Cadastro Predial e Plataforma em SIG	OUTRA		100.0	2011/01/01	2011/12/31	4.000,00		4.000,00						
	0201/08010102	0105	2011	A 8	Sistema de Informação Territorial	OUTRA		100.0	2011/01/01	2011/12/31	2.800,00		2.800,00						
	0201/08010102	0106	2011	A 9	QREN - Apoio e Contratualização	OUTRA		100.0	2011/01/01	2011/12/31	855,00		855,00						
	0201/08010102	0107	2011	A 10	Medicina, Segurança, Saúde e Higiene no Trabalho	OUTRA		100.0	2011/01/01	2011/12/31	6.000,00		6.000,00						
	0201/08010102	0108	2011	A 11	Outros Projectos	OUTRA		100.0	2011/01/01	2011/12/31	1.500,00		1.500,00						
						Diversas não especificadas						90.205,00		90.205,00		7.322,72	7.322,72	8.12	8.12
	0201/040701	03	2007	A 30	Canil-Gatil Intermunicipal/ Manutenção	OUTRA		100.0	2011/01/01	2011/12/31	30.000,00		30.000,00						
	0201/080501	03	2007	A 31	Canil-Gatil Intermunicipal/ Obra	OUTRA		100.0	2011/01/01	2011/12/31	10.500,00		10.500,00						
	0201/020225	01	2008	A 5	Processos Judiciais	OUTRA		100.0	2011/01/01	2011/12/31	8.500,00		8.500,00		7.322,72	7.322,72	86.15	86.15	
	0201/08010102	02	2011	A 1	Suprimentos CDN	OUTRA		100.0	2011/01/01	2011/12/31	39.000,00		39.000,00						
	04/08010102	03	2011	A 27	Reparação/Remodelação Ponte sobre Rio Tejo ligação Praia do Ribatejo-Constância	OUTRA		100.0	2011/01/01	2011/12/31	2.205,00		2.205,00						
TOTAL GERAL .....										3.117.684,64		3.117.684,64		2.354.673,69	2.354.673,69	75.53	75.53		

#### Anotações

a) Execução Financeira Anual = (Executado no Ano \* 100) / Previsto no Ano

b) Execução Financeira Global = (Total Executado \* 100) / (Realizado em Anos Anteriores + Total Previsto)

Em \_\_\_\_ de \_\_\_\_ de \_\_\_\_

Em \_\_\_\_ de \_\_\_\_ de \_\_\_\_

ENTIDADES		EXECUÇÃO DAS GRANDES OPÇÕES DO PLANO - FUNCIONAL PLANO										ANO CONTABILÍSTICO 2011	
MUNICÍPIO DE VILA NOVA DA BARQUINHA													

Página : 1

OBJECTIVO	CÓDIGO DA CLASSIFIC. ECONÓMICA	CÓDIGO/ANO/TIPO/NUMERO DO PROJ. ACÇÃO			DESCRIÇÃO	FORMA DE REALIZAÇÃO	FONTE DE FINANCIAMENTO			DATAS		MONTANTE PREVISTO			MONTANTE EXECUTADO			EXEC. FINAN. CEIRA ANUAL % (a)	EXEC. FINAN. CEIRA GLOBAL % (b)
							AC	AA	FC	INICIO	FIM	ANO	ANOS SEGUINTE	TOTAL	ANOS ANTERIORES	ANO	TOTAL		
01					Educação							6.631.120,00	900.000,00	7.531.120,00		1.834.444,90	1.834.444,90	27.66	24.36
0101					Educação Pré-Escolar 1º Ciclo							3.711.500,00		3.711.500,00		1.789.336,70	1.789.336,70	48.21	48.21
	0801/070110	01	2003	I 11	Aquisição e manutenção equipamento escolar	OUTRA		100.0		2009/01/01	2011/12/31	6.000,00		6.000,00		1.343,75	1.343,75	22.40	22.40
	0801/070107	02	2003	I 12	Aquisição e manutenção equipamento informático	OUTRA		100.0		2008/01/01	2011/12/31	10.000,00		10.000,00		3.665,40	3.665,40	36.65	36.65
	0801/07010305	03	2003	I 13	Reabilitação edifícios escolares	OUTRA		100.0		2008/01/01	2011/12/31	5.000,00		5.000,00		529,58	529,58	10.59	10.59
	0801/07010305	05	2003	I 5	Pré-primária Moita do Norte - Obra	EMPREITADA		100.0		2009/01/01	2011/12/31	60.000,00		60.000,00		1.842,48	1.842,48	3.07	3.07
	0801/07010305	01	2007	I 1	Centro Escolar Ciência Viva - Obra	EMPREITADA		41.0	59.0	2009/01/01	2010/12/31	2.757.000,00		2.757.000,00		1.498.066,55	1.498.066,55	54.34	54.34
	0801/070115	02	2007	I 2	Centro Escolar de Ciência Viva - Projecto	OUTRA		100.0		2007/01/01	2011/12/31	43.000,00		43.000,00					
	0801/070110	02	2010	I 2	Centro Escolar - Equipamento	OUTRA		76.0	24.0	2010/01/01	2011/12/31	130.500,00		130.500,00		99.584,20	99.584,20	76.31	76.31
	0801/070110	03	2010	I 3	Centro Integrado de Educação em Ciência - (CIEC) - Concepção, equipamento e conteúdos	OUTRA		20.0	80.0	2010/01/01	2011/12/31	600.000,00		600.000,00		184.304,74	184.304,74	30.72	30.72
	0801/07010305	05	2010	I 10	Remodelação de EBI VNB em J.I. Ensino Básico 2º e 3º Ciclos	EMPREITADA		20.0	80.0	2010/01/01	2012/12/31	100.000,00		100.000,00					
0102					Manutenção das Escolas EB 2, 3							2.890.010,00	900.000,00	3.790.010,00		45.108,20	45.108,20	1.56	1.19
	0801/07010305	02	2006	I 2	Adaptação da EB 2,3 Praia do Ribatejo em Escola Básica Integrada - Obra	OUTRA		100.0		2010/01/01	2011/12/31	5.000,00		5.000,00		183,92	183,92	3.68	3.68
	0801/07010305	01	2007	I 3	Adaptação da EB 2,3 Praia do Ribatejo em Escola Básica Integrada - Projecto	EMPREITADA		20.0	80.0	2010/01/01	2011/12/31	5,00		5,00					
	0801/070115	02	2007	I 4	Adaptação da EB 2,3 Praia do Ribatejo em Escola Básica Integrada - Projecto	OUTRA		100.0		2010/01/01	2011/12/31	5,00		5,00					
	0801/070115	01	2009	I 7	Projecto Remodelação Escola D. Maria II Pavilhão Desportivo	OUTRA		100.0		2011/01/01	2011/12/31	105.000,00		105.000,00		9.318,48	9.318,48	8.87	8.87
	0801/07010305	02	2009	I 21	Remodelação da Escola D.Maria II edifício Principal e Pavilhão Desportivo- Obra	EMPREITADA	90.0	10.0		2010/08/25	2011/12/31	2.780.000,00	900.000,00	3.680.000,00		35.605,80	35.605,80	1.28	0.97
0103					Aquisição de terrenos							5,00		5,00					
	0801/070101	01	2003	I 8	Aquisição de terrenos	OUTRA		100.0		2011/01/01	2011/12/31	5,00		5,00					
0104					Estudos e Projectos							29.605,00		29.605,00					
	0801/070115	01	2006	I 3	Estudos e Projectos	OUTRA		100.0		2011/01/01	2011/12/31	5,00		5,00					
	0801/070115	01	2011	I 1	Plataforma de Ensino Assistido	OUTRA		100.0		2011/01/01	2011/12/31	29.600,00		29.600,00					
02					Cultura Desporto e Tempos Livres							2.457.925,00	708.500,00	3.166.425,00		1.035.204,03	1.035.204,03	42.12	32.69
0201					Cultura							2.262.010,00	505.000,00	2.767.010,00		901.907,34	901.907,34	39.87	32.60
	0802/070107	01	2004	I 1	Equipamento Informático POSC	OUTRA		100.0		2011/01/01	2011/12/31	1.000,00		1.000,00					
	0802/070110	01	2007	I 5	Fundo Bibliográfico	OUTRA	20.0	80.0		2011/01/01	2011/12/31	10.000,00		10.000,00		7.599,31	7.599,31	75.99	75.99
	0802/070110	04	2007	I 8	Arquivo Histórico Municipal - Equipamento	OUTRA		100.0		2011/01/01	2011/12/31	5,00		5,00					
	01		2009		MERCADO DAS ARTES							1.976.500,00	305.000,00	2.281.500,00		881.690,09	881.690,09	44.61	38.65
	0806/070110	0101	2009	I 8	Esculturas no Parque	OUTRA	27.4	72.6		2011/01/01	2011/12/31	922.500,00		922.500,00		437.042,00	437.042,00	47.38	47.38
	0201/070115	0102	2008	I 2	Projecto de Remodelação do Antigo Edifício dos Paços do Concelho	OUTRA	27.4	72.6		2010/01/01	2011/12/31	34.000,00		34.000,00		21.762,20	21.762,20	64.01	64.01
	04/07010301	0103	2009	I 9	Reabilitação do Antigo Edifício dos Paços do Concelho	EMPREITADA	27.4	72.6		2010/01/01	2011/12/31	600.000,00		600.000,00		415.480,69	415.480,69	69.25	69.25
	04/07010413	0104	2009	I 10	Edifício Atelier Oficial complementar ao Centro de Artes - Obra	EMPREITADA	27.4	72.6		2011/01/01	2012/12/31	75.000,00	25.000,00	100.000,00					
	04/07010413	0105	2009	I 11	Reutilização do Centro Cultural e do Edifício da Hidráulica	EMPREITADA	27.4	72.6		2010/01/01	2012/12/31	120.000,00	120.000,00	240.000,00					
	04/070305	0107	2009	I 13	Castelo de Almoural - Beneficiação das muralhas	EMPREITADA	30.0	70.0		2010/01/01	2011/12/31	45.000,00		45.000,00					
	04/07010413	0108	2009	I 14	Dinamização económica dos produtos (VNB) através da criação de estruturas de apoio ao Parque Urbano	EMPREITADA	27.4	72.6		2010/01/01	2011/12/31	75.000,00		75.000,00		7.405,20	7.405,20	9.87	9.87
	04/07010413	0109	2009	I 15	Alojamento temporário para criadores	ADM. DIR.	27.4	72.6		2010/01/01	2012/12/31	75.000,00	75.000,00	150.000,00					
	04/070107	0110	2009	I 16	Rede Wireless e CCTV e implementação de um sistema audio/guias	OUTRA	50.0	50.0		2010/01/01	2011/12/31	20.000,00	50.000,00	70.000,00					
	04/070110	0111	2009	I 17	Ações de Comunicação e Marketing	OUTRA	27.4	72.6		2010/01/01	2012/12/31	10.000,00	35.000,00	45.000,00					
	0201/070110	01	2011	I 2	Equipamento e Mobiliário do Antigo Edifício dos Paços do Concelho e Galeria	OUTRA	27.4	72.6		2011/01/01	2011/12/31	98.500,00		98.500,00					
	04/070115	02	2011	I 3	Edifício Atelier Oficial complementar ao Centro de Arte - Projecto	OUTRA	20.0	80.0		2011/01/01	2011/12/31	16.000,00		16.000,00					
	04/070115	03	2011	I 4	Remodelação do Centro Cultural e do Edifício da Hidráulica - Projecto	OUTRA	27.4	72.6		2011/01/01	2011/12/31	10.000,00		10.000,00		2.670,64	2.670,64	26.71	26.71
	04/070110	04	2011	I 5	Mobiliário e Equipamento para o Centro Cultural e Edifício da Hidráulica	OUTRA	27.4	72.6		2011/01/01	2011/12/31	45.000,00		45.000,00		95,00	95,00	0.21	0.21
A TRANSPORTAR ...												8.788.125,00	1.205.000,00	9.993.125,00		2.726.499,94	2.726.499,94		

ENTIDADE	EXECUÇÃO DAS GRANDES OPÇÕES DO PLANO - FUNCIONAL PLANO	ANO CONTABILÍSTICO 2011
MUNICÍPIO DE VILA NOVA DA BARQUINHA		

Página : 2

OBJECTIVO	CÓDIGO DA CLASSIFIC. ECONÓMICA	CÓDIGO/ANO/TIPO/NUMERO DO PROJ. ACÇÃO	DESCRIÇÃO	FORMA DE REALIZAÇÃO	FONTE DE FINANCIAMENTO			DATAS		MONTANTE PREVISTO			MONTANTE EXECUTADO			EXEC. FINAN. CEIRA ANUAL % (a)	EXEC. FINAN. CEIRA GLOBAL % (b)
					AC	AA	FC	INICIO	FIM	ANO	ANOS SEGUINTE	TOTAL	ANOS ANTERIORES	ANO	TOTAL		
								A TRANSPORTAR ...		8.788.125,00	1.205.000,00	9.993.125,00		2.726.499,94	2.726.499,94		
0202	04/070115	05	2011 I 6	Projecto de intervenção na Torre de Menagem do Castelo de Almourol	OUTRA		30.0	70.0	2011/01/01	2011/12/31	30.000,00	30.000,00		9.852,30	9.852,30	32.84	32.84
	04/070305	06	2011 I 7	Intervenção na Torre de Menagem do Castelo de Almourol	EMPREITADA		30.0	70.0	2011/01/01	2011/12/31	45.000,00	45.000,00					
	04/070115	07	2011 I 9	Conteudos de Musealização	OUTRA		30.0	70.0	2011/01/01	2012/12/31	30.000,00	230.000,00					
	04/070110	08	2011 I 10	Equipamento para o alojamento temporário de Criadores Juventude e Tempos Livres	OUTRA		27.4	72.6	2011/01/01	2011/12/31	5,00	5,00					
	0803/070101	13	2002 I 149	Aquisição de terrenos	OUTRA		100.0		2010/01/01	2011/12/31	195.915,00	203.500,00		133.296,69	133.296,69	68.04	33.37
	0803/070111	03	2010 I 16	Aquisição de Equipamento	OUTRA		100.0		2010/01/02	2011/12/31	5,00	5,00					
	0803/070115	05	2005 I 16	Novas Valências da Piscina de 25 metros	OUTRA		100.0		2006/01/01	2012/12/31	9.250,00	9.250,00		2.904,66	2.904,66	31.40	31.40
	0803/070303	02	2007 I 17	Manutenção de Espaços Desportivos	OUTRA		100.0		2006/01/01	2012/12/31	37.400,00	40.900,00		37.201,73	37.201,73	99.47	90.96
	0803/020220	04	2007 A 2	Projectos e Eventos Desportivos	OUTRA		100.0		2011/01/01	2011/12/31	5,00	5,00					
	04/07010404	05	2007 I 22	Campo - Relvado Sintético Municipal e Zona Envolvente	EMPREITADA		30.0	70.0	2009/01/01	2011/12/31	5.000,00	5.000,00					
		06	2007	Parque Desportivo Atalaia							2.000,00	2.000,00					
	04/070115	0601	2007 I 24	Projecto de Arranjos Exteriores	OUTRA		100.0		2009/01/01	2011/12/31	15.000,00	15.000,00					
030301		01	2008	JUVENITUDE E TEMPOS LIVRES							10.005,00	10.005,00		9.806,00	9.806,00	98.01	98.01
	0805/020225	0101	2008 A 15	Ocupação Tempos Livres	OUTRA		100.0		2011/01/01	2011/12/31	10.000,00	10.000,00		9.806,00	9.806,00	98.06	98.06
	0805/020121	0103	2008 A 17	Actividades de dinamização Juvenil	OUTRA		100.0		2011/01/01	2011/12/31	5,00	5,00					
	04/07010404	01	2009 I 1	Remodelação Balneários e construção Bancadas do Campo de Jogos Atalaia	EMPREITADA		30.0	70.0	2009/01/01	2010/12/31	77.250,00	77.250,00		69.504,44	69.504,44	89.97	89.97
	0803/07010302	01	2010 I 5	Piscina do Zêzere - Reparação	EMPREITADA		100.0		2010/01/01	2011/12/31	20.000,00	20.000,00		3.879,86	3.879,86	19.40	19.40
	04/07010404	01	2011 I 11	Arranjos Exteriores do Campo Futebol Municipal	EMPREITADA		100.0		2011/01/01	2012/12/31	20.000,00	220.000,00		10.000,00	10.000,00	50.00	4.55
				Ação Social							63.050,00	63.050,00		7.837,74	7.837,74	12.43	12.43
		01	2008	Comparticipação no âmbito das Parcerias de Ação Social							11.550,00	11.550,00		7.537,74	7.537,74	65.26	65.26
				Comissão de Protecção de Crianças e Jovens							11.550,00	11.550,00		7.537,74	7.537,74	65.26	65.26
	0804/010107	0101	2008 A 10	Apoio Técnico/Jurídico	OUTRA		100.0		2011/01/01	2011/12/31	9.000,00	9.000,00		7.199,50	7.199,50	79.99	79.99
	0804/020121	0102	2008 A 11	Actividades da CPCJ	OUTRA		100.0		2011/01/01	2011/12/31	1.300,00	1.300,00		70,00	70,00	5.38	5.38
	0804/020108	0103	2008 A 12	Material de Escritorio	OUTRA		100.0		2011/01/01	2011/12/31	1.000,00	1.000,00		268,24	268,24	26.82	26.82
0303	0804/020117	0105	2008 A 14	Material Informática	OUTRA		100.0		2011/01/01	2011/12/31	250,00	250,00					
				Actividades de Apoio à 3ª Idade							7.500,00	7.500,00					
		01	2007	Actividades Apoio Terceira Idade							7.500,00	7.500,00					
0304	0802/020220	0101	2007 A 32	Actividades de Apoio à Terceira Idade	OUTRA		100.0		2011/01/01	2011/12/31	7.500,00	7.500,00					
				OUTROS APOIOS SOCIAIS							44.000,00	44.000,00		300,00	300,00	0.68	0.68
		01	2008	Outros Apoios Sociais							5.000,00	5.000,00					
040401	0804/040701	0101	2008 A 2	Apoio a carenciados	OUTRA		100.0		2011/01/01	2011/12/31	5.000,00	5.000,00					
		01	2011	Projecto Rede Social de Vila Nova da Barquinha							16.000,00	16.000,00					
	0804/020204	0101	2011 A 15	Rendas	OUTRA		100.0		2011/01/01	2011/12/31	5.000,00	5.000,00					
	0804/020114	0102	2011 A 16	Equipamento	OUTRA		100.0		2011/01/01	2011/12/31	10.000,00	10.000,00					
	0804/040701	0103	2011 A 17	Parcerias	OUTRA		100.0		2011/01/01	2011/12/31	1.000,00	1.000,00					
	0804/040701	02	2011 A 2	Apoios Complementares	OUTRA		100.0		2011/01/01	2011/12/31	3.000,00	3.000,00		300,00	300,00	10.00	10.00
	0804/080701	03	2011 A 3	Protocolos com IPSS's - Equipamento	OUTRA		100.0		2011/01/01	2012/12/31	20.000,00	20.000,00					
				Saúde							79.000,00	960.000,00		1.039.000,00	1.039.000,00		
				Edifícios							77.000,00	960.000,00		1.037.000,00	1.037.000,00		
	0804/07010307	01	2004 I 8	Reabilitação Edifícios e Arranjos Exteriores dos Postos Médicos do Concelho	ADM. DIR.		100.0		2010/01/01	2011/12/31	2.000,00	2.000,00					
	0804/07010307	01	2010 I 12	Lar e Centro de Dia das Madeiras	EMPREITADA		20.0	80.0	2010/04/22	2012/12/31	75.000,00	960.000,00		1.035.000,00	1.035.000,00		
				Sensibilização							2.000,00	2.000,00					
050501	0804/020121	01	2006 A 73	Ações de Sensibilização e de Divulgação	OUTRA		100.0		2011/01/01	2011/12/31	2.000,00	2.000,00					
				Reabilitação e Planeamento Urbanístico							417.510,00	417.510,00		86.652,94	86.652,94	20.75	20.75
				Habitação							5.020,00	5.020,00					
	09/070302	01	2003 I 20	Reparação/Beneficiação habitação social	OUTRA		100.0		2010/01/01	2011/12/31	5.000,00	5.000,00					
	09/070302	05	2003 I 24	Obras Coercivas	OUTRA		100.0		2011/01/01	2011/12/31	5,00	5,00					
	09/070302	06	2003 I 25	Demolição de Edifícios	OUTRA		100.0		2011/01/01	2011/12/31	5,00	5,00					
		01	2006	Intervenções no âmbito do PROHABITA							5,00	5,00					
								A TRANSPORTAR ...		9.236.105,00	2.568.500,00	11.804.605,00		2.877.486,67	2.877.486,67		

ENTIDADE	EXECUÇÃO DAS GRANDES OPÇÕES DO PLANO - FUNCIONAL PLANO	ANO CONTABILÍSTICO 2011
MUNICÍPIO DE VILA NOVA DA BARQUINHA		

Página : 3

OBJECTIVO	CÓDIGO DA CLASSIFIC. ECONÓMICA	CÓDIGO/ANO/TIPO/NUMERO DO PROJ. ACÇÃO	DESCRIÇÃO	FORMA DE REALIZAÇÃO	FONTE DE FINANCIAMENTO			DATAS		MONTANTE PREVISTO			MONTANTE EXECUTADO			EXEC. FINAN. ANUAL	EXEC. FINAN. GLOBAL
					AC	AA	PC	INICIO	FIM	ANO	ANOS SEGUINTE	TOTAL	ANOS ANTERIORES	ANO	TOTAL	% (a)	% (b)
								A TRANSPORTAR ...		9.236.105,00	2.568.500,00	11.804.605,00		2.877.486,67	2.877.486,67		
0502	09/070115	0101	2006	I 13	Projecto	OUTRA		2011/01/01	2011/12/31	5,00		5,00					
	09/07010202	0102	2006	I 14	Aquisições de imóveis	OUTRA	100.0	2010/01/01	2011/12/31								
	09/07010201	01	2007	I 10	Construção	EMPREITADA	100.0	2011/01/01	2011/12/31	5,00		5,00					
					Planeamento Urbanístico					354.970,00		354.970,00		81.984,90	81.984,90	23.10	23.10
	05/070115	01	2003	I 30	Revisão do PDM	OUTRA	100.0	2007/01/01	2011/12/31	32.000,00		32.000,00					
	05/070115	02	2003	I 31	Plano Rormenor Zona Industrial	OUTRA	100.0	2011/01/01	2011/12/31	5,00		5,00					
	05/070115	03	2003	I 32	Plano de Urbanização de Vale da Loura	OUTRA	100.0	2011/01/01	2011/12/31	37.250,00		37.250,00					
	05/070115	01	2007	I 12	Plano de Urbanização de Moita do Norte	OUTRA	100.0	2011/01/01	2011/12/31	31.200,00		31.200,00					
	05/070115	02	2007	I 13	Plano de Urbanização Moita / Barquinha	OUTRA	100.0	2011/01/01	2011/12/31	5,00		5,00					
	05/070115	03	2007	I 14	Plano de Urbanização de Atalaia	OUTRA	100.0	2011/01/01	2011/12/31	5,00		5,00					
0503	05/070115	04	2007	I 15	Plano de Urbanização de Praia do Ribatejo	OUTRA	100.0	2011/01/01	2011/12/31	5,00		5,00					
	05/07010499	01	2009	I 19	Infraestruturas da Escola e Urbanização Municipal	EMPREITADA	100.0	2010/01/01	2011/12/31	242.000,00		242.000,00		81.984,90	81.984,90	33.88	33.88
	05/070115	01	2011	I 13	Plano Inter municipal com Município do Entroncamento	OUTRA	100.0	2011/01/01	2011/12/31	12.500,00		12.500,00					
					Iluminação pública					5.000,00		5.000,00					
0504	04/07010403	01	2002	I 57	Iluminação Pública	OUTRA	100.0	2010/01/01	2011/12/31	5.000,00		5.000,00					
					Urbanização					15,00		15,00					
	05/070101	01	2003	I 27	Aquisição de terrenos da Zona Norte de Tancos	OUTRA	100.0	2011/01/01	2011/12/31	5,00		5,00					
0505	05/070303	02	2003	I 28	Outras intervenções	OUTRA	100.0	2011/01/01	2011/12/31	5,00		5,00					
	05/07010413	03	2003	I 29	Obras Coercivas	OUTRA	100.0	2011/01/01	2011/12/31	5,00		5,00					
					Edifícios camararios					52.505,00		52.505,00		4.668,04	4.668,04	8.89	8.89
	0201/07010301	02	2002	I 62	Recuperação/Beneficiação de Edifícios Camarários	EMPREITADA	100.0	2011/01/01	2011/12/31	15.000,00		15.000,00		739,25	739,25	4.93	4.93
	0201/07010301	04	2002	I 64	Oficinas/Estaleiro	EMPREITADA	100.0	2011/01/01	2011/12/31	7.500,00		7.500,00		3.928,79	3.928,79	52.38	52.38
06	0201/07010301	06	2003	I 26	Aquisição de Edifícios para Serviços Municipais	OUTRA	100.0	2011/01/01	2011/12/31	5,00		5,00					
	0201/070115	01	2006	I 12	Preparação do QREN-2007/2013-Estudios e Projectos	OUTRA	100.0	2011/01/01	2011/12/31	30.000,00		30.000,00					
					Saneamento					398.505,00	960.000,00	1.358.505,00		239.592,67	239.592,67	60.12	17.64
0601					Rede de esgotos					98.005,00	960.000,00	1.058.005,00		4.380,62	4.380,62	4.47	0.41
	0603/07010402	01	2002	I 66	Beneficiação da Rede de Esgotos	OUTRA	100.0	2009/01/01	2011/12/31	10.000,00		10.000,00		4.380,62	4.380,62	43.81	43.81
	0603/07010402	10	2005	I 9	Execução Esgotos Pluviais Concelho	EMPREITADA	100.0	2010/01/01	2011/12/31	3.000,00		3.000,00					
	0603/070115	11	2005	I 10	Esgotos Pluviais - Projectos	EMPREITADA	100.0	2011/01/01	2011/12/31	5,00		5,00					
0602	0603/070115	02	2007	I 16	Projecto Saneamento Básico das Limeiras e Madeiras	OUTRA	100.0	2009/01/01	2011/12/31	10.000,00		10.000,00					
	0603/07010402	01	2010	I 11	Execução da Rede em Baixa do Saneamento das Madeiras	EMPREITADA	20.0	2010/01/01	2012/12/31	75.000,00	960.000,00	1.035.000,00					
					Resíduos Sólidos					300.500,00		300.500,00		235.212,05	235.212,05	78.27	78.27
	0604/070110	04	2002	I 77	Aquisição Equipamento para Recolha	OUTRA	100.0	2010/01/01	2011/12/31	15.000,00		15.000,00		49,20	49,20	0.33	0.33
	0604/020225	01	2004	A 115	Deposição Resíduos Sólidos	OUTRA	100.0	2011/01/01	2011/12/31	230.000,00		230.000,00		194.917,25	194.917,25	84.75	84.75
07	0604/070115	02	2005	I 18	Estudios, Projectos e Acções de Sensibilização	OUTRA	100.0	2010/01/01	2011/12/31	55.500,00		55.500,00		40.245,60	40.245,60	72.51	72.51
					Segurança e Ordem Pública					84.810,00		84.810,00		56.013,46	56.013,46	66.05	66.05
					Protecção civil e luta contra incêndios					84.810,00		84.810,00		56.013,46	56.013,46	66.05	66.05
	0201/070110	01	2003	I 10	Equipamento para Serviço Municipal de Protecção Civil	OUTRA	100.0	2011/01/01	2011/12/31	5,00		5,00					
0701	0201/080701	01	2007	A 39	Apoio à Vertente Operativa	OUTRA	100.0	2011/01/01	2011/12/31	77.800,00		77.800,00		49.100,00	49.100,00	63.11	63.11
	0201/080701	01	2007	A 5	Aquisição Equipamento Operacional AHBVNB	OUTRA	100.0	2011/01/01	2011/12/31	5,00		5,00					
	0201/010309	01	2007	A 11	Seguros dos Bombeiros de Voluntarios de Vila Nova da Barquinha	OUTRA	100.0	2011/01/01	2011/12/31	7.000,00		7.000,00		6.913,46	6.913,46	98.76	98.76
					AGUA					524.025,00	600.000,00	1.124.025,00		225.426,61	225.426,61	43.02	20.06
08					Abastecimento de Água					50.010,00		50.010,00		12.012,95	12.012,95	24.02	24.02
	0602/070110	01	2002	I 84	Aquisição/recuperação de contadores de água	OUTRA	100.0	2010/01/01	2011/12/31	15.000,00		15.000,00		2.547,02	2.547,02	16.98	16.98
	0602/07010406	02	2002	I 85	Reparação/Conservação Rede Geral de Água	OUTRA	100.0	2010/01/01	2011/12/31	25.000,00		25.000,00		4.417,33	4.417,33	17.67	17.67
	0602/070115	06	2002	I 88	Cadastro das Redes Água (concurso)	OUTRA	100.0	2011/01/01	2011/12/31	5,00		5,00					
	0602/070115	07	2003	I 39	Plano director remodelação das redes de água/estudios e projectos	OUTRA	100.0	2011/01/01	2011/12/31	5,00		5,00					
0803	0602/070110	01	2009	I 5	Aquisição equipamento para rede de água	OUTRA	100.0	2010/01/01	2011/12/31	10.000,00		10.000,00		5.048,60	5.048,60	50.49	50.49
					Turismo					414.005,00	600.000,00	1.014.005,00		213.413,66	213.413,66	51.55	21.05
		01	2002	I 93	Parque Almourol					144.000,00	600.000,00	744.000,00		14.418,25	14.418,25	10.01	1.94
	0806/070101	0101	2002	I 93	Aquisição de terrenos	OUTRA	100.0	2011/01/01	2011/12/31	25.000,00		25.000,00					
A TRANSPORTAR ...										10.206.930,00	3.528.500,00	13.735.430,00		3.271.758,69	3.271.758,69		

ENTIDADE	EXECUÇÃO DAS GRANDES OPÇÕES DO PLANO - FUNCIONAL PLANO	ANO CONTABILÍSTICO 2011
MUNICÍPIO DE VILA NOVA DA BARQUINHA		

Página : 4

OBJECTIVO	CÓDIGO DA CLASSIFIC. ECONOMICA	CÓDIGO/ANO/TIPO/NÚMERO DO PROJ. ACÇÃO	DESCRIÇÃO	FORMA DE REALIZAÇÃO	FONTE DE FINANCIAMENTO			DATAS		MONTANTE PREVISTO			MONTANTE EXECUTADO			EXEC. FINAN. CEIRA ANUAL % (a)	EXEC. FINAN. CEIRA GLOBAL % (b)
					AC	AA	FC	INICIO	FIM	ANO	ANOS SEGUINTE	TOTAL	ANOS ANTERIORES	ANO	TOTAL		
A TRANSPORTAR ...										10.206.930,00	3.528.500,00	13.735.430,00		3.271.758,69	3.271.758,69		
0807	0806/070115	0102	2002	I 94	Projectos - Parque Almourol	OUTRA	100.0	2010/01/01	2011/12/31	30.000,00		30.000,00		11.000,00	11.000,00	36.67	36.67
	0806/070303	0108	2002	I 100	Percurso Ribeirinhos	EMPREITADA	40.0	2010/01/01	2011/12/31	89.000,00	600.000,00	689.000,00		3.418,25	3.418,25	3.84	0.50
	0806/070303	04	2003	I 61	Zona Envolvente ao Castelo de Almourol - 2ª fase - Arranjos Paisagísticos, Iluminação, Cais Almourol e Rampas	EMPREITADA	100.0	2010/01/01	2011/12/31	25.000,00		25.000,00					
	0806/07010408	11	2003	I 63	Sinalização Turística do Concelho	OUTRA	100.0	2010/01/01	2011/12/31	10.000,00		10.000,00					
		01	2009		PROMOÇÃO PARQUE ALMOUROL					100.005,00		100.005,00		85.713,38	85.713,38	85.71	85.71
	0806/020220	0101	2009	A 10	Dinamização do Parque Ribeirinho	OUTRA	50.0	2011/01/01	2011/12/31	100.000,00		100.000,00		85.713,38	85.713,38	85.71	85.71
	0806/020220	0102	2009	A 11	Animação do Castelo de Almourol	OUTRA	100.0	2010/01/01	2010/12/31	5,00		5,00					
	0806/020220	01	2010	A 2	Conservação das Zonas de Lazer no Concelho	OUTRA	100.0	2011/01/01	2011/12/31	135.000,00		135.000,00		113.282,03	113.282,03	83.91	83.91
					Indústria					60.010,00		60.010,00					
		04/070115	05	2008	I 8	Projecto base ampliação Parque Empresarial de VNB	OUTRA	100.0	2011/01/01	2011/12/31	15.000,00		15.000,00				
0901	04/07010413	06	2008	I 9	Obra ampliação do Parque Empresarial de VNB	EMPREITADA	30.0	2011/01/01	2011/12/31	5,00		5,00					
		02	2007		Centro de Apoio à Actividade Empresarial e Ninho de Empresas					45.005,00		45.005,00					
	04/070115	0201	2007	I 27	Projecto	OUTRA	100.0	2011/01/01	2011/12/31	45.000,00		45.000,00					
	04/07010307	0202	2007	I 28	Obra	EMPREITADA	30.0	2011/01/01	2011/12/31	5,00		5,00					
					Transportes e Comunicações					2.801.244,80	642.500,00	3.443.744,80		1.373.544,37	1.373.544,37	49.03	39.89
					Rede Viária e Sinalização					2.693.284,80	500.000,00	3.193.284,80		1.299.478,21	1.299.478,21	48.25	40.69
	04/07010401	05	2002	I 121	Transformação em arruamento do troço da E.N.3- Barquinha	EMPREITADA	20.0	2008/01/01	2011/12/31	2.055.000,00	500.000,00	2.555.000,00		1.013.847,67	1.013.847,67	49.34	39.68
	04/070101	10	2002	I 126	Aquisição de terrenos	OUTRA	100.0	2011/01/01	2011/12/31	5,00		5,00					
	04/07010401	32	2002	I 128	Beneficiação de Estradas e Arruamentos do Concelho	EMPREITADA	100.0	2009/01/01	2011/12/31	360.000,00		360.000,00		154.266,15	154.266,15	42.85	42.85
	04/07010401	33	2010	I 7	Reabilitação da Estrada de Vale de Seixo	EMPREITADA	100.0	2010/01/01	2011/12/31	220.000,00		220.000,00		90.416,02	90.416,02	41.10	41.10
0902	04/07010408	36	2002	I 130	Aquisição/reparação de sinalização/mobiliário urbano	OUTRA	100.0	2008/01/01	2011/12/31	25.000,00		25.000,00		7.673,57	7.673,57	30.69	30.69
	04/070115	58	2004	I 11	Projectos de execução de arruamentos no Concelho	OUTRA	100.0	2009/01/01	2011/12/31	5,00		5,00					
	04/070101	61	2008	I 10	Aquisição de terrenos junto à Igreja Matriz e Cemitério de Atalaia	OUTRA	100.0	2008/01/01	2011/12/31	33.274,80		33.274,80		33.274,80	33.274,80	100.00	100.00
					Transportes Rodoviários					107.960,00	142.500,00	250.460,00		74.066,16	74.066,16	68.61	29.57
		01	2002		Aquisição viaturas e máquinas					84.860,00	31.000,00	115.860,00		71.011,41	71.011,41	83.68	61.29
	04/070106	0105	2004	I 4	Viaturas ligeiras-Kangoo	OUTRA	100.0	2009/01/01	2011/12/31	7.100,00		7.100,00		4.674,94	4.674,94	65.84	65.84
	04/070106	0106	2003	I 48	Reparação de viaturas	OUTRA	100.0	2009/01/01	2011/12/31	40.000,00		40.000,00		29.526,31	29.526,31	73.82	73.82
	04/070106	0107	2003	I 56	Viatura de limpeza urbana	OUTRA	100.0	2011/01/01	2011/12/31	5,00		5,00					
	04/070205	0108	2003	I 57	Autocarro de passageiros	OUTRA	100.0	2003/01/01	2012/12/31	37.750,00	31.000,00	68.750,00		36.810,16	36.810,16	97.51	53.54
	04/070106	0110	2003	I 59	Ligeiro de passageiros de 9 lugares	OUTRA	100.0	2011/01/01	2011/12/31	5,00		5,00					
101001	04/070106	01	2010	I 8	Viaturas Ligeiras	OUTRA	100.0	2010/01/01	2011/12/31	3.100,00	11.500,00	14.600,00		3.054,75	3.054,75	98.54	20.92
	04/070106	01	2011	I 12	Viatura RSU	OUTRA	100.0	2011/08/01	2016/08/01	20.000,00	100.000,00	120.000,00					
					Protecção do meio ambiente e conservação da natureza					378.510,00		378.510,00		106.314,45	106.314,45	28.09	28.09
					Parques e jardins					378.510,00		378.510,00		106.314,45	106.314,45	28.09	28.09
		01	2002		Criação e conservação de zonas de lazer no concelho					20.000,00		20.000,00		12.302,32	12.302,32	61.51	61.51
	04/07010404	0103	2002	I 137	Outras intervenções em Investimentos	OUTRA	100.0	2009/01/01	2011/12/31	20.000,00		20.000,00		12.302,32	12.302,32	61.51	61.51
	04/070110	02	2002	I 139	Aquisição e manutenção de equipamento dos parques infantis	OUTRA	100.0	2009/01/01	2011/12/31	7.500,00		7.500,00					
		01	2007		Parque de Lazer da Praia do Ribatejo					10,00		10,00					
	04/070115	0101	2007	I 18	Projecto	OUTRA	100.0	2011/01/01	2011/12/31	5,00		5,00					
	04/07010405	0102	2007	I 19	Obra	EMPREITADA	30.0	2011/01/01	2011/12/31	5,00		5,00					
111101		02	2007		Parque de Lazer da Encosta da Capela					351.000,00		351.000,00		94.012,13	94.012,13	26.78	26.78
	04/07010405	0202	2007	I 21	Obra	EMPREITADA	20.0	2010/01/01	2011/12/31	351.000,00		351.000,00		94.012,13	94.012,13	26.78	26.78
					Informática					63.000,00		63.000,00		24.673,99	24.673,99	39.17	39.17
					Informatização dos Serviços					63.000,00		63.000,00		24.673,99	24.673,99	39.17	39.17
	0304/070107	01	2004	I 7	Informatização dos Serviços	OUTRA	100.0	2009/01/01	2011/12/31	63.000,00		63.000,00		24.673,99	24.673,99	39.17	39.17
					Transferências correntes					152.200,00		152.200,00		57.380,49	57.380,49	37.70	37.70
					Instituições					103.200,00		103.200,00		21.361,89	21.361,89	20.70	20.70
	0201/040701	01	2006	A 70	Associações de Municípios - Várias	OUTRA	100.0	2011/01/01	2011/12/31	28.000,00		28.000,00		5.854,79	5.854,79	20.91	20.91
	0201/0405010302	01	2007	A 6	Resitejo	OUTRA	100.0	2011/01/01	2011/12/31	8.200,00		8.200,00		3.226,34	3.226,34	39.35	39.35
	0201/0405010301	02	2007	A 7	Comunidade Intermunicipal Médio Tejo	OUTRA	100.0	2011/01/01	2011/12/31	37.000,00		37.000,00		12.280,76	12.280,76	33.19	33.19
141401	0201/040701	03	2007	A 30	Canil-Gatil Intermunicipal/ Manutenção	OUTRA	100.0	2011/01/01	2011/12/31	30.000,00		30.000,00					
A TRANSPORTAR ...										14.001.899,80	4.771.000,00	18.772.899,80		5.011.067,05	5.011.067,05		



ENTIDADE	EXECUÇÃO DAS GRANDES OPÇÕES DO PLANO - FUNCIONAL PLANO	ANO CONTABILÍSTICO 2011
MUNICÍPIO DE VILA NOVA DA BARQUINHA		

Página : 5

OBJECTIVO	CÓDIGO DA CLASSIFIC. ECONÓMICA	CÓDIGO/ANO/TIPO/NUMERO DO PROJ. ACÇÃO	DESCRIÇÃO	FORMA DE REALIZAÇÃO	FONTE DE FINANCIAMENTO			DATAS		MONTANTE PREVISTO			MONTANTE EXECUTADO			EXEC. FINAN. ANUAL \$ (a)	EXEC. FINAN. CEIRA GLOBAL \$ (b)
					AC	AA	FC	INICIO	FIM	ANO	ANOS SEGUINTE	TOTAL	ANOS ANTERIORES	ANO	TOTAL		
								A TRANSPORTAR ...		14.001.899,80	4.771.000,00	18.772.899,80		5.011.067,05	5.011.067,05		
1402	0802/040701	01	2007 A 33	Associações						49.000,00		49.000,00		36.018,60	36.018,60	73.51	73.51
	0802/040701	03	2005 A 14	Associações Culturais do Concelho	OUTRA	100.0		2011/01/01	2011/12/31	20.000,00		20.000,00		11.823,00	11.823,00	59.12	59.12
	0803/040701	02	2007 A 9	Outras entidades culturais	OUTRA	100.0		2011/01/01	2011/12/31	4.000,00		4.000,00		1.895,60	1.895,60	47.39	47.39
15				Associações Desportivas do Concelho	OUTRA	100.0		2011/01/01	2011/12/31	25.000,00		25.000,00		22.300,00	22.300,00	89.20	89.20
1501				Aquisição serviços						388.850,00		388.850,00		278.597,19	278.597,19	71.65	71.65
				Água						300.000,00		300.000,00		214.586,36	214.586,36	71.53	71.53
1504	0602/02011601	01	2007 A 10	Abastecimento Público	OUTRA	100.0		2011/01/01	2011/12/31	300.000,00		300.000,00		214.586,36	214.586,36	71.53	71.53
				Transportes						88.850,00		88.850,00		64.010,83	64.010,83	72.04	72.04
	0801/040701	01	2008 A 20	Protocolos com Universidade de Aveiro	OUTRA	100.0		2011/01/01	2011/12/31	3.000,00		3.000,00					
	0801/020210	01	2007 A 37	Transportes Escolares 2.º e 3.º Ciclos e Secundário	OUTRA	100.0		2011/01/01	2011/12/31	85.850,00		85.850,00		64.010,83	64.010,83	74.56	74.56
16				Transferências de Capital						291.580,00		291.580,00		88.962,72	88.962,72	30.51	30.51
1601				Delegação competências						116.120,00		116.120,00		65.620,00	65.620,00	56.51	56.51
	0201/080501	01	2003 A 17	Junta de Freguesia Atalaia	OUTRA	100.0		2011/01/01	2011/12/31	34.400,00		34.400,00		27.400,00	27.400,00	79.65	79.65
	0201/080501	02	2003 A 18	Junta de Freguesia Moita do Norte	OUTRA	100.0		2011/01/01	2011/12/31	13.400,00		13.400,00		5.400,00	5.400,00	40.30	40.30
	0201/080501	03	2003 A 19	Junta de Freguesia Praia do Ribatejo	OUTRA	100.0		2011/01/01	2011/12/31	29.800,00		29.800,00		11.300,00	11.300,00	37.92	37.92
	0201/080501	04	2003 A 20	Junta de Freguesia Tancos	OUTRA	100.0		2011/01/01	2011/12/31	18.120,00		18.120,00		6.120,00	6.120,00	33.77	33.77
	0201/080501	05	2003 A 21	Junta de Freguesia Vila Nova Barquinha	OUTRA	100.0		2011/01/01	2011/12/31	20.400,00		20.400,00		15.400,00	15.400,00	75.49	75.49
1602				Instituições						19.000,00		19.000,00		7.322,72	7.322,72	86.15	86.15
	0201/080501	03	2007 A 31	Canil-Gatil Intermunicipal/ Obra	OUTRA	100.0		2011/01/01	2011/12/31	10.500,00		10.500,00					
	0201/020225	01	2008 A 5	Processos Judiciais	OUTRA	100.0		2011/01/01	2011/12/31	8.500,00		8.500,00		7.322,72	7.322,72	86.15	86.15
1603				Associações						75.255,00		75.255,00		5.000,00	5.000,00	6.64	6.64
	0803/080701	01	2007 A 14	Associações Desportivas/ Culturais -Investimento	OUTRA	100.0		2011/01/01	2011/12/31	15.000,00		15.000,00		5.000,00	5.000,00	33.33	33.33
	0806/080701	02	2007 A 15	Protocolos com outras Entidades	OUTRA	100.0		2011/01/01	2011/12/31	25.000,00		25.000,00					
		01	2011	COMUNIDADE INTERMUNICIPAL DO MEDIO TEJO (CIMT) - PROJECTOS						35.255,00		35.255,00					
	0201/08010102	0101	2011 A 4	Rede Regional Municipal e Sistema Integrado de Transportes	OUTRA	100.0		2011/01/01	2011/12/31	6.400,00		6.400,00					
	0201/08010102	0102	2011 A 5	Afirmção Territorial	OUTRA	100.0		2011/01/01	2011/12/31	7.200,00		7.200,00					
	0201/08010102	0103	2011 A 6	Mdio Tejo Digital I/II	OUTRA	100.0		2011/01/01	2011/12/31	6.500,00		6.500,00					
	0201/08010102	0104	2011 A 7	Cartografia, Ortofotos, Cadastro Predial e Plataforma em SIG	OUTRA	100.0		2011/01/01	2011/12/31	4.000,00		4.000,00					
	0201/08010102	0105	2011 A 8	Sistema de Informao Territorial	OUTRA	100.0		2011/01/01	2011/12/31	2.800,00		2.800,00					
	0201/08010102	0106	2011 A 9	QREN - Apoio e Contratualizao	OUTRA	100.0		2011/01/01	2011/12/31	855,00		855,00					
	0201/08010102	0107	2011 A 10	Medicina, Segurana, Saude e Higiene no Trabalho	OUTRA	100.0		2011/01/01	2011/12/31	6.000,00		6.000,00					
	0201/08010102	0108	2011 A 11	Outros Projectos	OUTRA	100.0		2011/01/01	2011/12/31	1.500,00		1.500,00					
1605				sociedades Pblicas						81.205,00		81.205,00		11.020,00	11.020,00	13.57	13.57
	0201/08010102	01	2008 A 6	CDN - Contrato Programa	OUTRA	100.0		2011/01/01	2011/12/31	40.000,00		40.000,00		11.020,00	11.020,00	27.55	27.55
	0201/08010102	02	2011 A 1	Suprimentos CDN	OUTRA	100.0		2011/01/01	2011/12/31	39.000,00		39.000,00					
	04/08010102	03	2011 A 27	Reparao/Remodelao Ponte sobre Rio Tejo ligao Praia do Ribatejo-Constncia	OUTRA	100.0		2011/01/01	2011/12/31	2.205,00		2.205,00					
17				Actividades Culturais						91.000,00		91.000,00		36.226,00	36.226,00	39.81	39.81
1701				Ciclos culturais						61.000,00		61.000,00		29.983,49	29.983,49	49.15	49.15
	0802/020220	02	2007 A 34	Ciclos de Msica / 25 Abril	OUTRA	100.0		2011/01/01	2011/12/31	6.000,00		6.000,00		2.262,66	2.262,66	37.71	37.71
	0802/020217	03	2005 A 15	Publicidade	OUTRA	100.0		2011/01/01	2011/12/31	20.000,00		20.000,00		10.691,11	10.691,11	53.46	53.46
	0802/020220	04	2008 A 18	Actividades de Dinamizao Cultural	OUTRA	100.0		2011/01/01	2011/12/31	5.000,00		5.000,00		2.161,30	2.161,30	43.23	43.23
	0802/020121	05	2008 A 19	Material Promocional	OUTRA	100.0		2011/01/01	2011/12/31	15.000,00		15.000,00		12.110,64	12.110,64	80.74	80.74
	0802/040701	06	2008 A 21	Geminaoes - Actividades	OUTRA	100.0		2011/01/01	2011/12/31	10.000,00		10.000,00		2.037,78	2.037,78	20.38	20.38
1702	0802/020220	01	2010 A 1	Publicaoes	OUTRA	100.0		2011/01/01	2011/12/31	5.000,00		5.000,00		720,00	720,00	14.40	14.40
				Outras Actividades						30.000,00		30.000,00		6.242,51	6.242,51	20.81	20.81
		01	2004	Festas do Concelho						30.000,00		30.000,00		6.242,51	6.242,51	20.81	20.81
	0806/020220	0101	2004 A 101	Trabalhos especializados	OUTRA	100.0		2011/01/01	2011/12/31	15.000,00		15.000,00		5.909,51	5.909,51	39.40	39.40
	0806/020208	0102	2004 A 102	Aluguer Pavilhoes	OUTRA	100.0		2011/01/01	2011/12/31	10.000,00		10.000,00					
	0806/020119	0104	2004 A 104	Artigos honorificos	OUTRA	100.0		2011/01/01	2011/12/31	3.000,00		3.000,00		333,00	333,00	11.10	11.10
	0806/020115	0107	2004 A 107	Taas e Trofeus	OUTRA	100.0		2011/01/01	2011/12/31	2.000,00		2.000,00					
19				Operaoes da divida autarquica						480.739,64		480.739,64		469.017,87	469.017,87	97.56	97.56
1901				Emprstimos a mdio e longo prazos						480.739,64		480.739,64		469.017,87	469.017,87	97.56	97.56
								A TRANSPORTAR ...		14.822.329,80	4.771.000,00	19.593.329,80		5.450.871,56	5.450.871,56		

ENTIDADE	EXECUÇÃO DAS GRANDES OPÇÕES DO PLANO - FUNCIONAL PLANO	ANO CONTABILÍSTICO 2011
MUNICÍPIO DE VILA NOVA DA BARQUINHA		

Página : 6

OBJECTIVO	CÓDIGO DA CLASSIFIC. ECONÓMICA	CÓDIGO/ANO/TIPO/NÚMERO DO PROJ. ACÇÃO	DESCRIÇÃO	FORMA DE REALIZAÇÃO	FONTE DE FINANCIAMENTO			DATAS		MONTANTE PREVISTO			MONTANTE EXECUTADO			EXEC. FINAN. CEIRA ANUAL % (a)	EXEC. FINAN. CEIRA GLOBAL % (b)
					AC	AA	FC	INICIO	FIM	ANO	ANOS SEQUENTES	TOTAL	ANOS ANTERIORES	ANO	TOTAL		
								A TRANSPORTAR ...		14.822.329,80	4.771.000,00	19.593.329,80		5.450.871,56	5.450.871,56		
20	0101/100603	01	2007 A 17	Amortizações	OUTRA		100.0	2011/01/01	2011/12/31	352.192,50		352.192,50		350.685,92	350.685,92	99.57	99.57
	0101/03010302	02	2007 A 18	Juros	OUTRA		100.0	2011/01/01	2011/12/31	128.547,14		128.547,14		118.331,95	118.331,95	92.05	92.05
2001				Aquisição de Bens						520.000,00		520.000,00		471.894,39	471.894,39	90.75	90.75
				Energia Eléctrica						160.000,00		160.000,00		159.232,85	159.232,85	99.52	99.52
2002		01	2004	ENERGIA ELÉCTRICA						160.000,00		160.000,00		159.232,85	159.232,85	99.52	99.52
	0201/020201	0101	2007 A 38	Iluminação Pública	OUTRA		100.0	2011/01/01	2011/12/31	160.000,00		160.000,00		159.232,85	159.232,85	99.52	99.52
				PISCINAS MUNICIPAIS						360.000,00		360.000,00		312.661,54	312.661,54	86.85	86.85
		01	2004	PISCINAS MUNICIPAIS						160.000,00		160.000,00		115.831,14	115.831,14	72.39	72.39
	0803/010107	0101	2007 A 40	Pessoal Técnico	OUTRA		100.0	2011/01/01	2011/12/31	5.000,00		5.000,00		4.800,00	4.800,00	96.00	96.00
	0803/020220	0102	2007 A 46	Controlo Qualidade Água	OUTRA		100.0	2011/01/01	2011/12/31	9.000,00		9.000,00		5.513,89	5.513,89	61.27	61.27
	0803/020109	0103	2007 A 45	Tratamentos Químicos	OUTRA		100.0	2011/01/01	2011/12/31	28.000,00		28.000,00		3.635,32	3.635,32	12.98	12.98
	0803/020101	0104	2007 A 44	Electricidade	OUTRA		100.0	2011/01/01	2011/12/31	40.000,00		40.000,00		39.154,08	39.154,08	97.89	97.89
	0803/020121	0106	2007 A 43	Manutenção	OUTRA		100.0	2011/01/01	2011/12/31	15.800,00		15.800,00		6.899,50	6.899,50	46.00	46.00
	0803/020108	0107	2007 A 42	Sonoma	OUTRA		100.0	2011/01/01	2011/12/31	1.000,00		1.000,00		396,35	396,35	39.64	39.64
	0803/02010299	0108	2007 A 41	Gás	OUTRA		100.0	2011/01/01	2011/12/31	62.000,00		62.000,00		55.432,00	55.432,00	89.41	89.41
	0803/020220	01	2007 A 35	Actividades AquaGym	OUTRA		100.0	2011/01/01	2011/12/31	200.000,00		200.000,00		196.830,40	196.830,40	98.42	98.42
22				Acao Social Escolar						180.510,00		180.510,00		121.697,32	121.697,32	67.42	67.42
				1º Círculo						151.505,00		151.505,00		105.483,57	105.483,57	69.62	69.62
2201		01	2007	ACTIVIDADES ENRIQUECIMENTO CURRICULAR						79.000,00		79.000,00		53.452,19	53.452,19	67.66	67.66
	0801/020220	0101	2007 A 19	Língua Inglesa	OUTRA		100.0	2011/01/01	2011/12/31	29.500,00		29.500,00		10.347,82	10.347,82	35.08	35.08
	0801/040701	0102	2007 A 20	Actividade Musical	OUTRA		100.0	2011/01/01	2011/12/31	18.500,00		18.500,00		18.190,00	18.190,00	98.32	98.32
	0801/020220	0103	2007 A 21	Actividade Desportiva	OUTRA		100.0	2011/01/01	2011/12/31	31.000,00		31.000,00		24.914,37	24.914,37	80.37	80.37
		01	2011	PRIMEIRO CICLO						72.505,00		72.505,00		52.031,38	52.031,38	71.76	71.76
	0801/040701	0101	2011 A 21	Refeições - Protocolos Associações de Pais	OUTRA		75.0	2011/01/01	2011/12/31	50.000,00		50.000,00		46.462,01	46.462,01	92.92	92.92
	0801/040701	0102	2011 A 22	Protocolos Associações de Pais / Actividades	OUTRA		75.0	2011/01/01	2011/12/31	12.000,00		12.000,00		2.300,00	2.300,00	19.17	19.17
	0801/040701	0103	2011 A 23	Apoio Pedagógico e Cultural - Agrupamentos	OUTRA		100.0	2011/01/01	2011/12/31	2.500,00		2.500,00		2.436,00	2.436,00	97.44	97.44
	0801/020105	0104	2011 A 24	Aquisição de serviços / Refeições			75.0	2011/01/01	2011/12/31	5,00		5,00					
	0801/040701	0105	2011 A 25	Apoio a Actividades Pedagógicas	OUTRA		100.0	2011/01/01	2011/12/31	3.000,00		3.000,00		833,37	833,37	27.78	27.78
2202	0801/040701	0106	2011 A 26	Escola Municipal de Futebol	OUTRA		100.0	2011/01/01	2011/12/31	5.000,00		5.000,00					
				Jardins de Infância						29.005,00		29.005,00		16.213,75	16.213,75	55.90	55.90
		01	2006	Jardins de Infância						28.005,00		28.005,00		16.213,75	16.213,75	57.90	57.90
		0102	2006	Jardins de Infância						28.005,00		28.005,00		16.213,75	16.213,75	57.90	57.90
	0801/040701	010201	2006 A 5	Protocolos com Associações de Pais	OUTRA		100.0	2010/01/01	2010/12/31	5,00		5,00					
	0801/020120	010202	2006 A 6	Material de Apoio	OUTRA		100.0	2011/01/01	2011/12/31	2.000,00		2.000,00					
	0801/020105	010203	2006 A 7	Refeições Confeccionadas	OUTRA		75.0	2011/01/01	2011/12/31	25.000,00		25.000,00		16.213,75	16.213,75	64.86	64.86
	0801/040701	010204	2006 A 8	Protocolos com Agrupamentos	OUTRA		100.0	2011/01/01	2011/12/31	1.000,00		1.000,00					
23	0801/040701	01	2009 A 1	Apoio a Actividades Pedagógicas	OUTRA		100.0	2011/01/01	2011/12/31	1.000,00		1.000,00					
				Segurança Social						368.140,00		368.140,00		350.819,41	350.819,41	95.30	95.30
2301				CGA						224.150,00		224.150,00		213.335,55	213.335,55	95.18	95.18
		01	2006	Caixa Geral de Aposentações						224.150,00		224.150,00		213.335,55	213.335,55	95.18	95.18
	0201/0103050201	0101	2006 A 35	Executivo Municipal	OUTRA		100.0	2011/01/01	2011/12/31	19.000,00		19.000,00		17.744,31	17.744,31	93.39	93.39
	0301/0103050201	0102	2006 A 36	DMAF - Serviços de Finanças e Contabilidade	OUTRA		100.0	2011/01/01	2011/12/31	15.500,00		15.500,00		14.829,39	14.829,39	95.67	95.67
	0302/0103050201	0103	2006 A 37	DMAF - Serviços Administrativos	OUTRA		100.0	2011/01/01	2011/12/31	11.600,00		11.600,00		10.639,82	10.639,82	91.72	91.72
	0303/0103050201	0104	2006 A 38	DMAF - Serviço de Pessoal	OUTRA		100.0	2010/01/01	2010/12/31	3.950,00		3.950,00		3.878,40	3.878,40	98.19	98.19
	0304/0103050201	0105	2006 A 39	DMAF - Serviço de Informática	OUTRA		100.0	2010/01/01	2010/12/31	2.550,00		2.550,00		2.451,00	2.451,00	96.12	96.12
	0305/0103050201	0106	2006 A 40	DMAF - Tesouraria	OUTRA		100.0	2011/01/01	2011/12/31	3.800,00		3.800,00		1.120,26	1.120,26	29.48	29.48
	04/0103050201	0107	2006 A 41	DMO	OUTRA		100.0	2011/01/01	2011/12/31	9.500,00		9.500,00		9.350,12	9.350,12	98.42	98.42
	05/0103050201	0108	2006 A 42	DMU	OUTRA		100.0	2011/01/01	2011/12/31	25.500,00		25.500,00		24.855,48	24.855,48	97.47	97.47
	0601/0103050201	0109	2006 A 43	DMMERU - Obras/Oficinas	OUTRA		100.0	2011/01/01	2011/12/31	9.750,00		9.750,00		9.307,68	9.307,68	95.46	95.46
	0602/0103050201	0110	2006 A 44	DMMERU - Serviços de Água e Abastecimento	OUTRA		100.0	2011/01/01	2011/12/31	7.850,00		7.850,00		7.491,95	7.491,95	95.44	95.44
	0603/0103050201	0111	2006 A 45	DMMERU - Saneamento	OUTRA		100.0	2011/01/01	2011/12/31	7.300,00		7.300,00		7.172,53	7.172,53	98.25	98.25
	0604/0103050201	0112	2006 A 46	DMMERU - Salubridade/Higiene Urbana	OUTRA		100.0	2011/01/01	2011/12/31	6.800,00		6.800,00		6.675,44	6.675,44	98.17	98.17
	0605/0103050201	0113	2006 A 47	DMMERU - Cemitério	OUTRA		100.0	2011/01/01	2011/12/31	1.700,00		1.700,00		920,12	920,12	54.12	54.12
								A TRANSPORTAR ...		16.128.379,44	4.771.000,00	20.899.379,44		6.629.917,64	6.629.917,64		

ENTIDADE	EXECUÇÃO DAS GRANDES OPÇÕES DO PLANO - FUNCIONAL PLANO	ANO CONTABILÍSTICO 2011
MUNICÍPIO DE VILA NOVA DA BARQUINHA		

Página : 7

OBJECTIVO	CÓDIGO DA CLASSIFIC. ECONÓMICA	CÓDIGO/ANO/TIPO/NUMERO DO PROJ. ACÇÃO	DESCRIÇÃO	FORMA DE REALIZAÇÃO	FONTE DE FINANCIAMENTO			DATAS		MONTANTE PREVISTO			MONTANTE EXECUTADO			EXEC. FINAN. CEIRA ANUAL	EXEC. FINAN. CEIRA ANUAL
					AC	AA	PC	INICIO	FIM	ANO	ANOS SEQUINTE	TOTAL	ANOS ANTERIORES	ANO	TOTAL	€ (a)	€ (b)
								A TRANSPORTAR ...		16.128.379,44	4.771.030,00	20.899.379,44		6.629.917,64	6.629.917,64		
2302	0606/0103050201	0114	2006 A 46	DMMERU - Trânsito e Iluminação Publica	OUTRA		100.0	2011/01/01	2011/12/31	12.000,00		12.000,00		11.910,39	11.910,39	99.25	99.25
	0607/0103050201	0115	2006 A 49	DMMERU - Serviços Administrativos	OUTRA		100.0	2011/01/01	2011/12/31	9.750,00		9.750,00		8.153,93	8.153,93	83.63	83.63
	0801/0103050201	0117	2006 A 51	DMDS - Educação	OUTRA		100.0	2011/01/01	2011/12/31	54.600,00		54.600,00		54.152,23	54.152,23	99.18	99.18
	0802/0103050201	0118	2006 A 52	DMDS - Cultura	OUTRA		100.0	2011/01/01	2011/12/31	11.750,00		11.750,00		11.540,75	11.540,75	98.22	98.22
	0803/0103050201	0119	2006 A 53	DMDS - Desporto	OUTRA		100.0	2011/01/01	2011/12/31	8.250,00		8.250,00		8.186,29	8.186,29	99.23	99.23
	0806/0103050201	0120	2006 A 54	DMDS - Turismo	OUTRA		100.0	2011/01/01	2011/12/31	3.000,00		3.000,00		2.955,46	2.955,46	98.52	98.52
				Segurança Social						139.390,00		139.390,00		133.066,05	133.066,05	95.46	95.46
		02	2006	Segurança Social - Regime Geral Função Pública						107.700,00		107.700,00		103.548,46	103.548,46	96.15	96.15
	0231/0103050202	0201	2006 A 55	Executivo Municipal	OUTRA		100.0	2010/01/01	2010/12/31	12.000,00		12.000,00		11.875,03	11.875,03	98.96	98.96
	0302/0103050202	0203	2006 A 57	DMAF - Serviços Administrativos	OUTRA		100.0	2011/01/01	2011/12/31	8.400,00		8.400,00		8.178,27	8.178,27	97.36	97.36
	04/0103050202	0204	2010 A 14	DMO	OUTRA		100.0	2011/01/01	2011/12/31	3.200,00		3.200,00		3.147,88	3.147,88	98.37	98.37
	05/0103050202	0205	2006 A 59	DMU	OUTRA		100.0	2011/01/01	2011/12/31	4.200,00		4.200,00		3.727,75	3.727,75	88.76	88.76
	0604/0103050202	0209	2006 A 63	DMMERU - Salubridade/Higiene Urbana	OUTRA		100.0	2011/01/01	2011/12/31	11.200,00		11.200,00		10.613,06	10.613,06	94.76	94.76
	0802/0103050202	0211	2010 A 6	DMDS - Cultura	OUTRA		100.0	2011/01/01	2011/12/31	5.700,00		5.700,00		5.479,40	5.479,40	96.13	96.13
	0801/0103050202	0212	2006 A 66	DMDS - Educação	OUTRA		100.0	2011/01/01	2011/12/31	63.000,00		63.000,00		60.527,07	60.527,07	96.07	96.07
		03	2010	Segurança Social - Regime Geral						29.240,00		29.240,00		27.706,38	27.706,38	94.76	94.76
	0301/0103050202	0302	2010 A 4	DMAF - Serviços de Finanças e Contabilidade	OUTRA		100.0	2011/01/01	2011/12/31	9.350,00		9.350,00		9.347,07	9.347,07	99.97	99.97
	0601/0103050202	0309	2010 A 15	DMMERU - Obras/Oficinas	OUTRA		100.0	2011/01/01	2011/12/31	4.350,00		4.350,00		3.926,36	3.926,36	90.26	90.26
	0605/0103050202	0313	2010 A 16	DMMERU - Cemitério	OUTRA		100.0	2011/01/01	2011/12/31	3.200,00		3.200,00		3.108,66	3.108,66	97.15	97.15
	0607/0103050202	0315	2010 A 17	DMMERU - Serviços Administrativos	OUTRA		100.0	2011/01/01	2011/12/31	1.400,00		1.400,00		1.290,14	1.290,14	92.15	92.15
	0803/0103050202	0318	2010 A 18	DMDS - Desporto	OUTRA		100.0	2010/01/01	2010/12/31	2.850,00		2.850,00		2.597,18	2.597,18	91.13	91.13
	0804/0103050202	0319	2010 A 12	DMDS - Saúde e Solidariedade Social	OUTRA		100.0	2011/01/01	2011/12/31	4.100,00		4.100,00		3.449,68	3.449,68	84.14	84.14
	0303/0103050202	0321	2010 A 5	DMAF - SRH	OUTRA		100.0	2010/01/01	2010/12/31	3.990,00		3.990,00		3.987,29	3.987,29	99.93	99.93
	0602/0103050202	01	2011 A 13	DMMERU - Serviços de Água e Abastecimento	OUTRA		100.0	2011/01/01	2011/12/31	1.250,00		1.250,00		1.072,36	1.072,36	85.79	85.79
2303	0606/0103050202	02	2011 A 14	DMMERU - Trânsito e Iluminação Publica	OUTRA		100.0	2011/01/01	2011/12/31	1.200,00		1.200,00		738,85	738,85	61.57	61.57
				Regime Geral						4.600,00		4.600,00		4.417,81	4.417,81	96.04	96.04
24	0304/0103050202	01	2010 A 7	DMAF - INFORMÁTICA	OUTRA		100.0	2011/01/01	2011/12/31	4.600,00		4.600,00		4.417,81	4.417,81	96.04	96.04
				Santa Casa da Misericórdia						13.300,00		13.300,00		12.508,44	12.508,44	94.05	94.05
25	0804/050703	0101	2004 A 93	Santa Casa da Misericórdia						13.300,00		13.300,00		12.508,44	12.508,44	94.05	94.05
				Empresa de Inserção Social - Apoio ao Funcionamento	OUTRA		100.0	2011/01/01	2011/12/31	13.300,00		13.300,00		12.508,44	12.508,44	94.05	94.05
26				Cemitérios						10.000,00		10.000,00		9.466,14	9.466,14	94.66	94.66
	04/07010411	01	2005 I 12	Cemitério Municipal/Beneficiação	EMPREITADA		100.0	2010/01/01	2011/12/31	10.000,00		10.000,00		9.466,14	9.466,14	94.66	94.66
				Prevenção Fogos Florestais						21.505,00		21.505,00					
	0302/020121	0105	2007 A 29	GABINETE INTERMUNICIPAL PREVENÇÃO FOGOS FLORESTAIS	OUTRA		100.0	2011/01/01	2011/12/31	1.500,00		1.500,00		1.500,00			
				Actividades de Sensibilização						20.005,00		20.005,00					
	0302/070111	0101	2009 I 2	GABINETE INTERMUNICIPAL PREVENÇÃO FOGOS FLORESTAIS	OUTRA		70.0	2011/01/01	2011/12/31	6.000,00		6.000,00					
	0302/070106	0102	2009 I 3	Equipamento	OUTRA		70.0	2011/01/01	2011/12/31	5,00		5,00					
	0604/070301	0103	2009 I 18	Aquisição viatura	ADM. DIR.		70.0	2011/01/01	2011/12/31	14.000,00		14.000,00					
TOTAL GERAL .....										16.416.524,44	4.771.000,00	21.187.524,44		6.886.275,13	6.886.275,13	41.95	32.50

#### Anotações

a) Execução Financeira Anual = (Executado no Ano \* 100) / Previsto no Ano

b) Execução Financeira Global = (Total Executado \* 100) / (Realizado em Anos Anteriores + Total Previsto)

Em \_\_\_\_ de \_\_\_\_\_ de \_\_\_\_  
\_\_\_\_\_

\_\_\_\_\_

Em \_\_\_\_ de \_\_\_\_\_ de \_\_\_\_  
\_\_\_\_\_

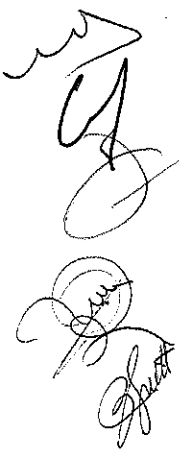

Handwritten signatures and stamps on the right margin, including a large signature at the top and several smaller ones below.

ENTIDADE	EXECUÇÃO DO PLANO PLURIANUAL DE INVESTIMENTOS - FUNCIONAL PLANO	ANO CONTABILÍSTICO 2011
MUNICÍPIO DE VILA NOVA DA BARQUINHA		

Página : 1

OBJECTIVO	CÓDIGO DA CLASSIFIC. ECONÓMICA	CÓDIGO/ANO/TIPO/NUMERO DO PROJ. ACÇÃO	DESCRIÇÃO	FORMA DE REALIZAÇÃO	FONTE DE FINANCIAMENTO			DATAS		MONTANTE PREVISTO			MONTANTE EXECUTADO			EXEC. FINAN. CEIRA ANUAL % (a)	EXEC. FINAN. CEIRA GLOBAL % (b)
					AC	AA	FC	INICIO	FIM	ANO	ANOS SEGUINTE	TOTAL	ANOS ANTERIORES	ANO	TOTAL		
01			Educação							6.631.120,00	900.000,00	7.531.120,00		1.834.444,90	1.834.444,90	27.66	24.36
0101			Educação Pré-Escolar 1º Ciclo							3.711.500,00		3.711.500,00		1.789.336,70	1.789.336,70	48.21	48.21
	0801/070110	01 2003 I 11	Aquisição e manutenção equipamento escolar	OUTRA		100.0		2009/01/01	2011/12/31	6.000,00		6.000,00		1.343,75	1.343,75	22.40	22.40
	0801/070107	02 2003 I 12	Aquisição e manutenção equipamento informático	OUTRA		100.0		2008/01/01	2011/12/31	10.000,00		10.000,00		3.665,40	3.665,40	36.65	36.65
	0801/07010305	03 2003 I 13	Reabilitação edifícios escolares	OUTRA		100.0		2008/01/01	2011/12/31	5.000,00		5.000,00		529,58	529,58	10.59	10.59
	0801/07010305	05 2003 I 5	Pré-primária Moita do Norte - Obra	EMPRESITADA		100.0		2009/01/01	2011/12/31	60.000,00		60.000,00		1.842,48	1.842,48	3.07	3.07
	0801/07010305	01 2007 I 1	Centro Escolar Ciência Viva - Obra	EMPRESITADA		41.0	59.0	2009/01/01	2010/12/31	2.757.000,00		2.757.000,00		1.498.066,55	1.498.066,55	54.34	54.34
	0801/070115	02 2007 I 2	Centro Escolar de Ciência Viva - Projecto	OUTRA		100.0		2007/01/01	2011/12/31	43.000,00		43.000,00					
	0801/070110	02 2010 I 2	Centro Escolar - Equipamento	OUTRA		76.0	24.0	2010/01/01	2011/12/31	130.500,00		130.500,00		99.584,20	99.584,20	76.31	76.31
	0801/070110	03 2010 I 3	Centro Integrado de Educação em Ciência - (CIEC) - Concepção, equipamento e conteúdos	OUTRA		20.0	80.0	2010/01/01	2011/12/31	600.000,00		600.000,00		184.304,74	184.304,74	30.72	30.72
			Remodelação de EBI VNB em J.I.														
0102			Ensino Básico 2º e 3º Ciclos	EMPRESITADA		20.0	80.0	2010/01/01	2012/12/31	100.000,00		100.000,00					
	0801/07010305	02 2006 I 2	Manutenção das Escolas EB 2, 3	OUTRA		100.0		2010/01/01	2011/12/31	2.890.010,00	900.000,00	3.790.010,00		45.108,20	45.108,20	1.56	1.19
	0801/07010305	01 2007 I 3	Adaptação da EB 2,3 Praia do Ribatejo em Escola Básica Integrada - Obra	EMPRESITADA		20.0	80.0	2010/01/01	2011/12/31	5.000,00		5.000,00		183,92	183,92	3.68	3.68
	0801/070115	02 2007 I 4	Adaptação da EB 2,3 Praia do Ribatejo em Escola Básica Integrada - Projecto	OUTRA		100.0		2010/01/01	2011/12/31	5,00		5,00					
	0801/070115	01 2009 I 7	Projecto Remodelação Escola D. Maria II Pavilhao Desportivo	OUTRA		100.0		2011/01/01	2011/12/31	105.000,00		105.000,00		9.318,48	9.318,48	8.87	8.87
	0801/07010305	02 2009 I 21	Remodelação da Escola D.Maria II edificio Principal e Pavilhao Desportivo- Obra	EMPRESITADA	90.0	10.0		2010/08/25	2011/12/31	2.780.000,00	900.000,00	3.680.000,00		35.605,80	35.605,80	1.28	0.97
0103			Aquisição de terrenos							5,00		5,00					
0104			Aquisição de terrenos	OUTRA		100.0		2011/01/01	2011/12/31	5,00		5,00					
			Estudos e Projectos							29.605,00		29.605,00					
	0801/070115	01 2006 I 3	Estudos e Projectos	OUTRA		100.0		2011/01/01	2011/12/31	5,00		5,00					
	0801/070115	01 2011 I 1	Plataforma de Ensino Assistido	OUTRA		100.0		2011/01/01	2011/12/31	29.600,00		29.600,00					
02			Cultura Desporto e Tempos Livres							2.442.920,00	708.500,00	3.151.420,00		1.025.398,03	1.025.398,03	41.97	32.54
0201			Cultura							2.262.010,00	505.000,00	2.767.010,00		901.907,34	901.907,34	39.87	32.60
			Equipamento Informático POSC	OUTRA		100.0		2011/01/01	2011/12/31	1.000,00		1.000,00					
	0802/070107	01 2004 I 1	Fundo Bibliográfico	OUTRA	20.0	80.0		2011/01/01	2011/12/31	10.000,00		10.000,00		7.599,31	7.599,31	75.99	75.99
	0802/070110	04 2007 I 8	Arquivo Histórico Municipal - Equipamento	OUTRA		100.0		2011/01/01	2011/12/31	5,00		5,00					
			MERCADO DAS ARTES							1.976.500,00	305.000,00	2.281.500,00		881.690,09	881.690,09	44.61	38.65
	0806/070110	0101 2009 I 8	Esculturas no Parque	OUTRA		27.4	72.6	2011/01/01	2011/12/31	922.500,00		922.500,00		437.042,00	437.042,00	47.38	47.38
	0201/070115	0102 2008 I 2	Projecto de Remodelação do Antigo Edificio dos Paços do Concelho	OUTRA		27.4	72.6	2010/01/01	2011/12/31	34.000,00		34.000,00		21.762,20	21.762,20	64.01	64.01
	04/07010301	0103 2009 I 9	Reabilitação do Antigo Edificio dos Paços do Concelho	EMPRESITADA		27.4	72.6	2010/01/01	2011/12/31	600.000,00		600.000,00		415.480,69	415.480,69	69.25	69.25
	04/07010413	0104 2009 I 10	Edificio Atelier Oficial complementar ao Centro de Artes - Obra	EMPRESITADA		27.4	72.6	2011/01/01	2012/12/31	75.000,00	25.000,00	100.000,00					
	04/07010413	0105 2009 I 11	Reutilização do Centro Cultural e do Edificio da Hidráulica	EMPRESITADA		27.4	72.6	2010/01/01	2012/12/31	120.000,00	120.000,00	240.000,00					
	04/070305	0107 2009 I 13	Castelo de Almourol - Beneficiação das muralhas	EMPRESITADA		30.0	70.0	2010/01/01	2011/12/31	45.000,00		45.000,00					
	04/07010413	0108 2009 I 14	Dinamização económica dos produtos (VNB) através da criação de estruturas de apoio ao Parque Urbano	EMPRESITADA		27.4	72.6	2010/01/01	2011/12/31	75.000,00		75.000,00		7.405,20	7.405,20	9.87	9.87
	04/07010413	0109 2009 I 15	Alojamento temporário para criadores	ADM. DIR.		27.4	72.6	2010/01/01	2012/12/31	75.000,00	75.000,00	150.000,00					
	04/070107	0110 2009 I 16	Rede Wireless e CCTV e implementação de um sistema audio/guias	OUTRA		50.0	50.0	2010/01/01	2011/12/31	20.000,00	50.000,00	70.000,00					
	04/070110	0111 2009 I 17	Ações de Comunicação e Marketing	OUTRA		27.4	72.6	2010/01/01	2012/12/31	10.000,00	35.000,00	45.000,00					
	0201/070110	01 2011 I 2	Equipamento e Mobiliário do Antigo Edificio dos Paços do Concelho e Galeria	OUTRA		27.4	72.6	2011/01/01	2011/12/31	98.500,00		98.500,00					
	04/070115	02 2011 I 3	Edificio Atelier Oficial complementar ao Centro de Arte - Projecto	OUTRA		20.0	80.0	2011/01/01	2011/12/31	16.000,00		16.000,00					
	04/070115	03 2011 I 4	Remodelação do Centro Cultural e do Edificio da Hidraulica - Projecto	OUTRA		27.4	72.6	2011/01/01	2011/12/31	10.000,00		10.000,00		2.670,64	2.670,64	26.71	26.71
	04/070110	04 2011 I 5	Mobiliário e Equipamento para o Centro Cultural e Edificio da Hidraulica	OUTRA		27.4	72.6	2011/01/01	2011/12/31	45.000,00		45.000,00		95,00	95,00	0.21	0.21
A TRANSPORTAR ...										8.788.125,00	1.205.000,00	9.993.125,00		2.726.499,94	2.726.499,94		

ENTIDADE	EXECUÇÃO DO PLANO PLURIANUAL DE INVESTIMENTOS - FUNCIONAL PLANO	ANO CONTABILÍSTICO 2011
MUNICÍPIO DE VILA NOVA DA BARQUINHA		

Página : 2

OBJECTIVO	CÓDIGO DA CLASSIFIC. ECONÓMICA	CÓDIGO/ANO/TIPO/NUMERO DO PROJ. ACÇÃO				DESCRIÇÃO	FORMA DE REALIZAÇÃO	FONTE DE FINANCIAMENTO			DATAS		MONTANTE PREVISTO			MONTANTE EXECUTADO			EXEC. FINAN. ANUAL % (a)	EXEC. FINAN. GLOBAL % (b)
		AC	AA	FC	INICIO			FIM	ANO	ANOS SEGUINTE	TOTAL	ANOS ANTERIORES	ANO	TOTAL						
A TRANSPORTAR ...												8.788.125,00	1.205.000,00	9.993.125,00		2.726.499,94	2.726.499,94			
0202	04/070115	05	2011	I 6	Projecto de intervenção na Torre de Menagem do Castelo de Almourol	OUTRA		30.0	70.0	2011/01/01	2011/12/31	30.000,00		30.000,00		9.852,30	9.852,30	32.84	32.84	
	04/070305	06	2011	I 7	Intervenção na Torre de Menagem do Castelo de Almourol	EMPREITADA		30.0	70.0	2011/01/01	2011/12/31	45.000,00		45.000,00						
	04/070115	07	2011	I 9	Conteúdos de Musealização	OUTRA		30.0	70.0	2011/01/01	2012/12/31	30.000,00	200.000,00	230.000,00						
	04/070110	08	2011	I 10	Equipamento para o alojamento temporário de Criadores Juventude e Tempos Livres	OUTRA		27.4	72.6	2011/01/01	2011/12/31	5,00		5,00						
	0803/070101	13	2002	I 149	Aquisição de terrenos	OUTRA		100.0		2010/01/01	2011/12/31	5,00	203.500,00	384.410,00		123.490,69	123.490,69	68.26	32.12	
	0803/070111	03	2010	I 6	Aquisição de Equipamento	OUTRA		100.0		2010/01/02	2011/12/31	9.250,00		9.250,00		2.904,66	2.904,66	31.40	31.40	
	0803/070115	05	2005	I 16	Novas Valências da Piscina de 25 metros	OUTRA		100.0		2006/01/01	2012/12/31	37.400,00	3.500,00	40.900,00		37.201,73	37.201,73	99.47	90.96	
	0803/070303	02	2007	I 17	Manutenção de Espaços Desportivos	OUTRA		100.0		2011/01/01	2011/12/31	5,00		5,00						
	04/07010404	05	2007	I 22	Campo - Relvado Sintético Municipal e Zona Envolvente	EMPREITADA		30.0	70.0	2009/01/01	2011/12/31	2.000,00		2.000,00						
		04/070115	0601	2007	I 24	Parque Desportivo Atalaia	OUTRA		100.0		2009/01/01	2011/12/31	15.000,00		15.000,00					
040401	04/07010404	01	2009	I 1	Projecto de Arranjos Exteriores	OUTRA		100.0		2009/01/01	2011/12/31	15.000,00		15.000,00						
					Remodelação Balneários e construção Bancadas do Campo de Jogos Atalaia	EMPREITADA		30.0	70.0	2009/01/01	2010/12/31	77.250,00		77.250,00		69.504,44	69.504,44	89.97	89.97	
	0803/07010302	01	2010	I 5	Piscina do Zêzere - Reparação	EMPREITADA		100.0		2010/01/01	2011/12/31	20.000,00		20.000,00		3.879,86	3.879,86	19.40	19.40	
	04/07010404	01	2011	I 11	Arranjos Exteriores do Campo Futebol Municipal	EMPREITADA		100.0		2011/01/01	2012/12/31	20.000,00	200.000,00	220.000,00		10.000,00	10.000,00	50.00	4.55	
					Edifícios						77.000,00	960.000,00	1.037.000,00							
	0804/07010307	01	2004	I 8	Reabilitação Edifícios e Arranjos Exteriores dos Postos Médicos do Concelho	ADM. DIR.		100.0		2010/01/01	2011/12/31	2.000,00		2.000,00						
	0804/07010307	01	2010	I 12	Lar e Centro de Dia das Madeiras	EMPREITADA		20.0	80.0	2010/04/22	2012/12/31	75.000,00	960.000,00	1.035.000,00						
					Reabilitação e Planeamento Urbanístico						417.510,00		417.510,00		86.652,94	86.652,94	20.75	20.75		
					Habitação						5.020,00		5.020,00							
	050501	09/070302	01	2003	I 20	Reparação/Beneficiação habitação social	OUTRA		100.0		2010/01/01	2011/12/31	5.000,00		5.000,00					
09/070302		05	2003	I 24	Obras Coercivas	OUTRA		100.0		2011/01/01	2011/12/31	5,00		5,00						
09/070302		06	2003	I 25	Demolição de Edifícios	OUTRA		100.0		2011/01/01	2011/12/31	5,00		5,00						
		01	2006		Intervenções no âmbito do PROHABITA						5,00		5,00							
09/070115		0101	2006	I 13	Projecto	OUTRA		100.0		2011/01/01	2011/12/31	5,00		5,00						
09/07010202		0102	2006	I 14	Aquisições de imóveis	OUTRA		100.0		2010/01/01	2011/12/31	5,00		5,00						
09/07010201		01	2007	I 10	Construção	EMPREITADA		100.0		2011/01/01	2011/12/31	5,00		5,00						
					Planeamento Urbanístico						354.970,00		354.970,00		81.984,90	81.984,90	23.10	23.10		
05/070115		01	2003	I 30	Revisão do PDM	OUTRA		100.0		2007/01/01	2011/12/31	32.000,00		32.000,00						
05/070115		02	2003	I 31	Plano Pormenor Zona Industrial	OUTRA		100.0		2011/01/01	2011/12/31	5,00		5,00						
0503	05/070115	03	2003	I 32	Plano de Urbanização de Vale da Loura	OUTRA		100.0		2011/01/01	2011/12/31	37.250,00		37.250,00						
	05/070115	01	2007	I 12	Plano de Urbanização de Moita do Norte	OUTRA		100.0		2011/01/01	2011/12/31	31.200,00		31.200,00						
	05/070115	02	2007	I 13	Plano de Urbanização Moita / Barquinha	OUTRA		100.0		2011/01/01	2011/12/31	5,00		5,00						
	05/070115	03	2007	I 14	Plano de Urbanização de Atalaia	OUTRA		100.0		2011/01/01	2011/12/31	5,00		5,00						
	05/070115	04	2007	I 15	Plano de Urbanização de Praia do Ribatejo	OUTRA		100.0		2011/01/01	2011/12/31	5,00		5,00						
	05/07010499	01	2009	I 19	Infraestruturas da Escola e Urbanização Municipal	EMPREITADA		100.0		2010/01/01	2011/12/31	242.000,00		242.000,00		81.984,90	81.984,90	33.88	33.88	
	05/070115	01	2011	I 13	Plano Intermunicipal com Município do Entroncamento	OUTRA		100.0		2011/01/01	2011/12/31	12.500,00		12.500,00						
					Iluminação pública						5.000,00		5.000,00							
	04/07010403	01	2002	I 57	Iluminação Pública	OUTRA		100.0		2010/01/01	2011/12/31	5.000,00		5.000,00						
					Urbanização						15,00		15,00							
0505	05/070101	01	2003	I 27	Aquisição de terrenos da Zona Norte de Tancos	OUTRA		100.0		2011/01/01	2011/12/31	5,00		5,00						
	05/070303	02	2003	I 28	Outras intervenções	OUTRA		100.0		2011/01/01	2011/12/31	5,00		5,00						
	05/07010413	03	2003	I 29	Obras Coercivas	OUTRA		100.0		2011/01/01	2011/12/31	5,00		5,00						
					Edifícios camarários						52.505,00		52.505,00		4.668,04	4.668,04	8.89	8.89		
	0201/07010301	02	2002	I 62	Recuperação/Beneficiação de Edifícios Camarários	EMPREITADA		100.0		2011/01/01	2011/12/31	15.000,00		15.000,00		739,25	739,25	4.93	4.93	
	0201/07010301	04	2002	I 64	Oficinas/Estaleiro	EMPREITADA		100.0		2011/01/01	2011/12/31	7.500,00		7.500,00		3.928,79	3.928,79	52.38	52.38	
	0201/07010301	06	2003	I 26	Aquisição de Edifícios para Serviços Municipais	OUTRA		100.0		2011/01/01	2011/12/31	5,00		5,00						
	0201/070115	01	2006	I 12	Preparação do QREN-2007/2013-Estudios e Projectos	OUTRA		100.0		2011/01/01	2011/12/31	30.000,00		30.000,00						
					Saneamento						168.505,00	960.000,00	1.128.505,00		44.675,42	44.675,42	26.51	3.96		
	A TRANSPORTAR ...												9.568.550,00	2.568.500,00	12.137.050,00		2.946.495,87	2.946.495,87		

ENTIDADE		EXECUÇÃO DO PLANO PLURIANUAL DE INVESTIMENTOS - FUNCIONAL PLANO										ANO CONTABILÍSTICO 2011	
MUNICÍPIO DE VILA NOVA DA BARQUINHA													

Página : 3

OBJECTIVO	CÓDIGO DA CLASSIFIC. ECONÓMICA	CÓDIGO/ANO/TIPO/NUMERO DO PROJ. ACÇÃO			DESCRIÇÃO	FORMA DE REALIZAÇÃO	FONTE DE FINANCIAMENTO			DATAS		MONTANTE PREVISTO			MONTANTE EXECUTADO			EXEC. FINAN. CEIRA ANUAL % (a)	EXEC. FINAN. CEIRA GLOBAL % (b)
							AC	AA	FC	INICIO	FIM	ANO	ANOS SEGUINTE	TOTAL	ANOS ANTERIORES	ANO	TOTAL		
A TRANSPORTAR ...											9.568.550,00	2.568.500,00	12.137.050,00		2.946.495,87	2.946.495,87			
0601					Rede de esgotos						98.005,00	960.000,00	1.058.005,00		4.380,62	4.380,62	4.47	0.41	
	0603/07010402	01	2002	I 66	Beneficiação da Rede de Esgotos	OUTRA		100.0	2009/01/01	2011/12/31	10.000,00		10.000,00		4.380,62	4.380,62	43.81	43.81	
	0603/07010402	10	2005	I 9	Execução Esgotos Pluviais Concelho	EMPREITADA		100.0	2010/01/01	2011/12/31	3.000,00		3.000,00						
	0603/070115	11	2005	I 10	Esgotos Pluviais - Projectos	EMPREITADA		100.0	2011/01/01	2011/12/31	5,00		5,00						
	0603/070115	02	2007	I 16	Projecto Saneamento Básico das Limeiras e Madeiras	OUTRA		100.0	2009/01/01	2011/12/31	10.000,00		10.000,00						
0602	0603/07010402	01	2010	I 11	Execução da Rede em Baixa do Saneamento das Madeiras	EMPREITADA		20.0	2010/01/01	2012/12/31	75.000,00	960.000,00	1.035.000,00						
					Resíduos Sólidos						70.500,00		70.500,00		40.294,80	40.294,80	57.16	57.16	
	0604/070110	04	2002	I 77	Aquisição Equipamento para Recolha	OUTRA		100.0	2010/01/01	2011/12/31	15.000,00		15.000,00		49,20	49,20	0.33	0.33	
	0604/070115	02	2005	I 18	Estudos, Projectos e Acções de Sensibilização	OUTRA		100.0	2010/01/01	2011/12/31	55.500,00		55.500,00		40.245,60	40.245,60	72.51	72.51	
07					Segurança e Ordem Pública						5,00		5,00						
0701					Protecção civil e luta contra incêndios						5,00		5,00						
08	0201/070110	01	2003	I 10	Equipamento para Serviço Municipal de Protecção Civil	OUTRA		100.0	2011/01/01	2011/12/31	5,00		5,00						
					AGUA						289.020,00	600.000,00	889.020,00		26.431,20	26.431,20	9.15	2.97	
0801					Abastecimento de Água						50.010,00		50.010,00		12.012,95	12.012,95	24.02	24.02	
	0602/070110	01	2002	I 84	Aquisição/recuperação de contadores de água	OUTRA		100.0	2010/01/01	2011/12/31	15.000,00		15.000,00		2.547,02	2.547,02	16.98	16.98	
	0602/07010406	02	2002	I 85	Reparação/Conservação Rede Geral de Água	OUTRA		100.0	2010/01/01	2011/12/31	25.000,00		25.000,00		4.417,33	4.417,33	17.67	17.67	
	0602/070115	06	2002	I 88	Cadastro das Redes Água (concurso)	OUTRA		100.0	2011/01/01	2011/12/31	5,00		5,00						
	0602/070115	07	2003	I 39	Plano director remodelação das redes de água/estudos e projectos	OUTRA		100.0	2011/01/01	2011/12/31	5,00		5,00						
0803	0602/070110	01	2009	I 5	Aquisição equipamento para rede de água	OUTRA		100.0	2010/01/01	2011/12/31	10.000,00		10.000,00		5.048,60	5.048,60	50.49	50.49	
					Turismo						179.000,00	600.000,00	779.000,00		14.418,25	14.418,25	8.05	1.85	
		01	2002		Parque Almourol						144.000,00	600.000,00	744.000,00		14.418,25	14.418,25	10.01	1.94	
	0806/070101	0101	2002	I 93	Aquisição de terrenos	OUTRA		100.0	2011/01/01	2011/12/31	25.000,00		25.000,00						
	0806/070115	0102	2002	I 94	Projectos - Parque Almourol	OUTRA		100.0	2010/01/01	2011/12/31	30.000,00		30.000,00		11.000,00	11.000,00	36.67	36.67	
0807	0806/070303	0108	2002	I 100	Percursos Ribeirinhos	EMPREITADA		40.0	2010/01/01	2011/12/31	89.000,00	600.000,00	689.000,00		3.418,25	3.418,25	3.84	0.50	
	0806/070303	04	2003	I 61	Zona Envolvente ao Castelo de Almourol - 2ª fase - Arranjos Paisagísticos, Iluminação, Cais Almourol e Rampas	EMPREITADA		100.0	2010/01/01	2011/12/31	25.000,00		25.000,00						
	0806/07010408	11	2003	I 63	Sinalização Turística do Concelho	OUTRA		100.0	2010/01/01	2011/12/31	10.000,00		10.000,00						
					Indústria						60.010,00		60.010,00						
	04/070115	05	2008	I 8	Projecto base ampliação Parque Empresarial de VNB	OUTRA		100.0	2011/01/01	2011/12/31	15.000,00		15.000,00						
09	04/07010413	06	2008	I 9	Obra ampliação do Parque Empresarial de VNB	EMPREITADA		30.0	2011/01/01	2011/12/31	5,00		5,00						
		02	2007		Centro de Apoio à Actividade Empresarial e Ninho de Empresas						45.005,00		45.005,00						
	04/070115	0201	2007	I 27	Projecto	OUTRA		100.0	2011/01/01	2011/12/31	45.000,00		45.000,00						
	04/07010307	0202	2007	I 28	Obra	EMPREITADA		30.0	2011/01/01	2011/12/31	5,00		5,00						
					Transportes e Comunicações						2.801.244,80	642.500,00	3.443.744,80		1.373.544,37	1.373.544,37	49.03	39.89	
0901					Rede Viária e Sinalização						2.693.284,80	500.000,00	3.193.284,80		1.299.478,21	1.299.478,21	48.25	40.69	
	04/07010401	05	2002	I 121	Transformação em arruamento do troço da E.N.3- Barquinha	EMPREITADA		20.0	2008/01/01	2011/12/31	2.055.000,00	500.000,00	2.555.000,00		1.013.847,67	1.013.847,67	49.34	39.68	
	04/070101	10	2002	I 126	Aquisição de terrenos	OUTRA		100.0	2011/01/01	2011/12/31	5,00		5,00						
	04/07010401	32	2002	I 128	Beneficiação de Estradas e Arruamentos do Concelho	EMPREITADA		100.0	2009/01/01	2011/12/31	360.000,00		360.000,00		154.266,15	154.266,15	42.85	42.85	
	04/07010401	33	2010	I 7	Reabilitação da Estrada de Vale de Seixo	EMPREITADA		100.0	2010/01/01	2011/12/31	220.000,00		220.000,00		90.416,02	90.416,02	41.10	41.10	
0902	04/07010408	36	2002	I 130	Aquisição/reparação de sinalização/mobiliário urbano	OUTRA		100.0	2008/01/01	2011/12/31	25.000,00		25.000,00		7.673,57	7.673,57	30.69	30.69	
	04/070115	58	2004	I 11	Projectos de execução de arruamentos no Concelho	OUTRA		100.0	2009/01/01	2011/12/31	5,00		5,00						
	04/070101	61	2008	I 10	Aquisição de terrenos junto à Igreja Matriz e Cemitério de Atalaia	OUTRA		100.0	2008/01/01	2011/12/31	33.274,80		33.274,80		33.274,80	33.274,80	100.00	100.00	
					Transportes Rodoviários						107.960,00	142.500,00	250.460,00		74.066,16	74.066,16	68.61	29.57	
					Aquisição viaturas e máquinas						84.860,00	31.000,00	115.860,00		71.011,41	71.011,41	83.68	61.29	
0902	04/070106	0105	2004	I 4	Viaturas ligeiras-Kangoo	OUTRA		100.0	2009/01/01	2011/12/31	7.100,00		7.100,00		4.674,94	4.674,94	65.84	65.84	
	04/070106	0106	2003	I 48	Reparação de viaturas	OUTRA		100.0	2009/01/01	2011/12/31	40.000,00		40.000,00		29.526,31	29.526,31	73.82	73.82	
	04/070106	0107	2003	I 56	Viatura de limpeza urbana	OUTRA		100.0	2011/01/01	2011/12/31	5,00		5,00						
	04/070205	0108	2003	I 57	Autocarro de passageiros	OUTRA		100.0	2003/01/01	2012/12/31	37.750,00	31.000,00	68.750,00		36.810,16	36.810,16	97.51	53.54	
	04/070106	0110	2003	I 59	Ligeiro de passageiros de 9 lugares	OUTRA		100.0	2011/01/01	2011/12/31	5,00		5,00						
0902	04/070106	01	2010	I 8	Viaturas ligeiras	OUTRA		100.0	2010/01/01	2011/12/31	3.100,00	11.500,00	14.600,00		3.054,75	3.054,75	98.54	20.92	
	04/070106	01	2011	I 12	Viatura RSU	OUTRA		100.0	2011/08/01	2016/08/01	20.000,00	100.000,00	120.000,00						
A TRANSPORTAR ...											12.827.324,80	4.771.000,00	17.598.324,80		4.391.146,86	4.391.146,86			

ENTIDADE	EXECUÇÃO DO PLANO PLURIANUAL DE INVESTIMENTOS - FUNCIONAL PLANO	ANO CONTABILÍSTICO 2011
MUNICÍPIO DE VILA NOVA DA BARQUINHA		

Página : 4

OBJECTIVO	CÓDIGO DA CLASSIFIC. ECONÓMICA	CÓDIGO/ANO/TIPO/NUMERO DO PROJ. ACÇÃO	DESCRIÇÃO	FORMA DE REALIZAÇÃO	FONTE DE FINANCIAMENTO			DATAS		MONTANTE PREVISTO			MONTANTE EXECUTADO			EXEC. FINAN. CEIRA ANUAL % (a)	EXEC. FINAN. CEIRA GLOBAL % (b)
					AC	AA	FC	INICIO	FIM	ANO	ANOS SEGUINTE	TOTAL	ANOS ANTERIORES	ANO	TOTAL		
								A TRANSPORTAR ...		12.827.324,80	4.771.000,00	17.598.324,80		4.391.146,86	4.391.146,86		
10										378.510,00		378.510,00		106.314,45	106.314,45	28.09	28.09
1001										378.510,00		378.510,00		106.314,45	106.314,45	28.09	28.09
	04/07010404	0103	2002	I 137	Proteção do meio ambiente e conservação da natureza					20.000,00		20.000,00		12.302,32	12.302,32	61.51	61.51
	04/070110	02	2002	I 139	Parques e jardins	OUTRA	100.0	2009/01/01	2011/12/31	20.000,00		20.000,00		12.302,32	12.302,32	61.51	61.51
		01	2007		Criação e conservação de zonas de lazer no concelho	OUTRA	100.0	2009/01/01	2011/12/31	7.500,00		7.500,00					
	04/070115	0101	2007	I 18	Outras intervenções em investimentos	OUTRA	100.0	2011/01/01	2011/12/31	10,00		10,00					
	04/07010405	0102	2007	I 19	Aquisição e manutenção de equipamento dos parques infantis	OUTRA	100.0	2011/01/01	2011/12/31	5,00		5,00					
		02	2007		Parque de Lazer da Praia do Ribatejo	EMPREITADA	30.0	2011/01/01	2011/12/31	5,00		5,00					
	04/07010405	0202	2007	I 21	Projecto	EMPREITADA	20.0	2010/01/01	2011/12/31	351.000,00		351.000,00		94.012,13	94.012,13	26.78	26.78
11					Obra		80.0			351.000,00		351.000,00		94.012,13	94.012,13	26.78	26.78
1101					Informática					63.000,00		63.000,00		24.673,99	24.673,99	39.17	39.17
	0304/070107	01	2004	I 7	Informatização dos Serviços	OUTRA	100.0	2009/01/01	2011/12/31	63.000,00		63.000,00		24.673,99	24.673,99	39.17	39.17
25					Informatização dos Serviços					10.000,00		10.000,00		9.466,14	9.466,14	94.66	94.66
	04/07010411	01	2005	I 12	Cemitérios	EMPREITADA	100.0	2010/01/01	2011/12/31	10.000,00		10.000,00		9.466,14	9.466,14	94.66	94.66
26					Prevenção Fogos Florestais					20.005,00		20.005,00					
		01	2009		GABINETE INTERMUNICIPAL PREVENÇÃO FOGOS FLORESTAIS					20.005,00		20.005,00					
	0302/070111	0101	2009	I 2	Equipamento	OUTRA	70.0	2011/01/01	2011/12/31	6.000,00		6.000,00					
	0302/070106	0102	2009	I 3	Aquisição viatura	OUTRA		2011/01/01	2011/12/31	5,00		5,00					
	0604/070301	0103	2009	I 18	Limpeza bermas	ADM. DIR.	70.0	2011/01/01	2011/12/31	14.000,00		14.000,00					
TOTAL GERAL .....										13.298.839,80	4.771.000,00	18.069.839,80		4.531.601,44	4.531.601,44	34.08	25.08

#### Anotações

a) Execução Financeira Anual = (Executado no Ano \* 100) / Previsto no Ano

b) Execução Financeira Global = (Total Executado \* 100) / (Realizado em Anos Anteriores + Total Previsto)

Em \_\_\_\_ de \_\_\_\_ de \_\_\_\_

Em \_\_\_\_ de \_\_\_\_ de \_\_\_\_



ENTIDADE	EXECUÇÃO DO PLANO DE ACTIVIDADES MUNICIPAL - FUNCIONAL PLANO	ANO CONTABILÍSTICO 2011
MUNICÍPIO DE VILA NOVA DA BARQUINHA		

Página : 1

OBJECTIVO	CÓDIGO DA CLASSIFIC. ECONÓMICA	CÓDIGO/ANO/TIPO/NUMERO DO PROJ. ACÇÃO	DESCRIÇÃO	FORMA DE REALIZAÇÃO	FONTE DE FINANCIAMENTO			DATAS		MONTANTE PREVISTO			MONTANTE EXECUTADO			EXEC. FINAN. ANUAL % (a)	EXEC. FINAN. GLOBAL % (b)
					AC	AA	FC	INICIO	FIM	ANO	ANOS SEQUINTE	TOTAL	ANOS ANTERIORES	ANO	TOTAL		
02			Cultura Desporto e Tempos Livres							15.005,00		15.005,00		9.806,00	9.806,00	65.35	65.35
0202			Juventude e Tempos Livres							15.005,00		15.005,00		9.806,00	9.806,00	65.35	65.35
	0803/020220	04 2007 A 2	Projectos e Eventos Desportivos	OUTRA		100.0		2011/01/01	2011/12/31	5.000,00		5.000,00					
	0805/020225	0101 2008 A 15	JUVENTUDE E TEMPOS LIVRES	OUTRA		100.0		2011/01/01	2011/12/31	10.005,00		10.005,00		9.806,00	9.806,00	98.01	98.01
	0805/020121	0103 2008 A 17	Ocupação Tempos Livres	OUTRA		100.0		2011/01/01	2011/12/31	10.000,00		10.000,00		9.806,00	9.806,00	98.06	98.06
03			Actividades de dinamização Juvenil							5,00		5,00					
0301			Ação Social							63.050,00		63.050,00		7.837,74	7.837,74	12.43	12.43
			Comparticipação no âmbito das Parcerias de Ação Social							11.550,00		11.550,00		7.537,74	7.537,74	65.26	65.26
			Comissão de Protecção de Crianças e Jovens							11.550,00		11.550,00		7.537,74	7.537,74	65.26	65.26
	0804/010107	0101 2008 A 10	Apoio Técnico/Jurídico	OUTRA		100.0		2011/01/01	2011/12/31	9.000,00		9.000,00		7.199,50	7.199,50	79.99	79.99
	0804/020121	0102 2008 A 11	Actividades da CPCJ	OUTRA		100.0		2011/01/01	2011/12/31	1.300,00		1.300,00		70,00	70,00	5.38	5.38
	0804/020108	0103 2008 A 12	Material de Escritório	OUTRA		100.0		2011/01/01	2011/12/31	1.000,00		1.000,00		268,24	268,24	26.82	26.82
	0804/020117	0105 2008 A 14	Material Informática	OUTRA		100.0		2011/01/01	2011/12/31	250,00		250,00					
0303			Actividades de Apoio à 3ª Idade							7.500,00		7.500,00					
			Actividades Apoio Terceira Idade							7.500,00		7.500,00					
0304	0802/020220	0101 2007 A 32	Actividades de Apoio à Terceira Idade	OUTRA		100.0		2011/01/01	2011/12/31	7.500,00		7.500,00					
			OUTROS APOIOS SOCIAIS							44.000,00		44.000,00		300,00	300,00	0.68	0.68
			Outros Apoios Sociais							5.000,00		5.000,00					
	0804/040701	0101 2008 A 2	Apoio a carenciados	OUTRA		100.0		2011/01/01	2011/12/31	5.000,00		5.000,00					
		01 2011	Projecto Rede Social de Vila Nova da Barquinha							16.000,00		16.000,00					
	0804/020204	0101 2011 A 15	Rendas	OUTRA		100.0		2011/01/01	2011/12/31	5.000,00		5.000,00					
	0804/020114	0102 2011 A 16	Equipamento	OUTRA		100.0		2011/01/01	2011/12/31	10.000,00		10.000,00					
	0804/040701	0103 2011 A 17	Parcerias	OUTRA		100.0		2011/01/01	2011/12/31	1.000,00		1.000,00					
	0804/040701	02 2011 A 2	Apoios Complementares	OUTRA		100.0		2011/01/01	2011/12/31	3.000,00		3.000,00		300,00	300,00	10.00	10.00
	0804/080701	03 2011 A 3	Protocolos com IPSS's - Equipamento	OUTRA		100.0		2011/01/01	2012/12/31	20.000,00		20.000,00					
04			Saúde							2.000,00		2.000,00					
0402			Sensibilização							2.000,00		2.000,00					
	0804/020121	01 2006 A 73	Ações de Sensibilização e de Divulgação	OUTRA		100.0		2011/01/01	2011/12/31	2.000,00		2.000,00					
06			Saneamento							230.000,00		230.000,00		194.917,25	194.917,25	84.75	84.75
0602			Resíduos Sólidos							230.000,00		230.000,00		194.917,25	194.917,25	84.75	84.75
	0604/020225	01 2004 A 115	Deposição Resíduos Sólidos	OUTRA		100.0		2011/01/01	2011/12/31	230.000,00		230.000,00		194.917,25	194.917,25	84.75	84.75
07			Segurança e Ordem Pública							84.805,00		84.805,00		56.013,46	56.013,46	66.05	66.05
0701			Protecção civil e luta contra incêndios							84.805,00		84.805,00		56.013,46	56.013,46	66.05	66.05
	0201/080701	01 2007 A 39	Apoio à Vertente Operativa	OUTRA		100.0		2011/01/01	2011/12/31	77.800,00		77.800,00		49.100,00	49.100,00	63.11	63.11
	0201/080701	01 2007 A 5	Aquisição Equipamento Operacional AHBVVNB	OUTRA		100.0		2011/01/01	2011/12/31	5,00		5,00					
	0201/010309	01 2007 A 11	Seguros dos Bombeiros de Voluntários de Vila Nova da Barquinha	OUTRA		100.0		2011/01/01	2011/12/31	7.000,00		7.000,00		6.913,46	6.913,46	98.76	98.76
08			AGUA							235.005,00		235.005,00		198.995,41	198.995,41	84.68	84.68
0803			Turismo							235.005,00		235.005,00		198.995,41	198.995,41	84.68	84.68
			PROMOÇÃO PARQUE ALMOUROL							100.005,00		100.005,00		85.713,38	85.713,38	85.71	85.71
	0806/020220	0101 2009 A 10	Dinamização do Parque Ribeirinho	OUTRA		50.0		2011/01/01	2011/12/31	100.000,00		100.000,00		85.713,38	85.713,38	85.71	85.71
	0806/020220	0102 2009 A 11	Animação do Castelo de Almourol	OUTRA		100.0		2010/01/01	2010/12/31	5,00		5,00					
	0806/020220	01 2010 A 2	Conservação das Zonas de Lazer no Concelho	OUTRA		100.0		2011/01/01	2011/12/31	135.000,00		135.000,00		113.282,03	113.282,03	83.91	83.91
14			Transferências correntes							152.200,00		152.200,00		57.380,49	57.380,49	37.70	37.70
1401			Instituições							103.200,00		103.200,00		21.361,89	21.361,89	20.70	20.70
	0201/040701	01 2006 A 70	Associações de Municípios - Várias	OUTRA		100.0		2011/01/01	2011/12/31	28.000,00		28.000,00		5.854,79	5.854,79	20.91	20.91
	0201/0405010302	01 2007 A 6	Resitejo	OUTRA		100.0		2011/01/01	2011/12/31	8.200,00		8.200,00		3.226,34	3.226,34	39.35	39.35
	0201/0405010301	02 2007 A 7	Comunidade Intermunicipal Médio Tejo	OUTRA		100.0		2011/01/01	2011/12/31	37.000,00		37.000,00		12.280,76	12.280,76	33.19	33.19
	0201/040701	03 2007 A 30	Canil-Gatil Intermunicipal/ Manutenção	OUTRA		100.0		2011/01/01	2011/12/31	30.000,00		30.000,00					
1402			Associações							49.000,00		49.000,00		36.018,60	36.018,60	73.51	73.51
	0802/040701	01 2007 A 33	Associações Culturais do Concelho	OUTRA		100.0		2011/01/01	2011/12/31	20.000,00		20.000,00		11.823,00	11.823,00	59.12	59.12
	0802/040701	03 2005 A 14	Outras entidades culturais	OUTRA		100.0		2011/01/01	2011/12/31	4.000,00		4.000,00		1.895,60	1.895,60	47.39	47.39
	0803/040701	02 2007 A 9	Associações Desportivas do Concelho	OUTRA		100.0		2011/01/01	2011/12/31	25.000,00		25.000,00		22.300,00	22.300,00	89.20	89.20
15			Aquisição serviços							388.850,00		388.850,00		278.597,19	278.597,19	71.65	71.65
1501			Água							300.000,00		300.000,00		214.586,36	214.586,36	71.53	71.53
A TRANSPORTAR ...										782.065,00		782.065,00		524.950,35	524.950,35		

ENTIDADE	EXECUÇÃO DO PLANO DE ACTIVIDADES MUNICIPAL - FUNCIONAL PLANO	ANO CONTABILÍSTICO 2011
MUNICÍPIO DE VILA NOVA DA BARQUINHA		

Página : 2

OBJECTIVO	CÓDIGO DA CLASSIFIC. ECONÓMICA	CÓDIGO/ANO/TIPO/NUMERO DO PROJ. ACÇÃO	DESCRIÇÃO	FORMA DE REALIZAÇÃO	FONTE DE FINANCIAMENTO			DATAS		MONTANTE PREVISTO			MONTANTE EXECUTADO			EXEC. FINAN. ANUAL (a)	EXEC. FINAN. GLOBAL (b)
					AC	AA	FC	INICIO	FIM	ANO	ANOS SEGUINTE	TOTAL	ANOS ANTERIORES	ANO	TOTAL		
								A TRANSPORTAR ...		782.065,00		782.065,00		524.950,35	524.950,35		
1504	0602/02011601	01	2007 A 10	Abastecimento Público	OUTRA		100.0	2011/01/01	2011/12/31	300.000,00		300.000,00		214.586,36	214.586,36	71.53	71.53
				Transportes	OUTRA		100.0	2011/01/01	2011/12/31	88.850,00		88.850,00		64.010,83	64.010,83	72.04	72.04
	0801/040701	01	2008 A 20	Protocolos com Universidade de Aveiro	OUTRA		100.0	2011/01/01	2011/12/31	3.000,00		3.000,00					
16	0801/020210	01	2007 A 37	Transportes Escolares 2.º e 3.º Ciclos e Secundário	OUTRA		100.0	2011/01/01	2011/12/31	85.850,00		85.850,00		64.010,83	64.010,83	74.56	74.56
1601				Transferências de Capital						291.580,00		291.580,00		88.962,72	88.962,72	30.51	30.51
				Delegação competências						116.120,00		116.120,00		65.620,00	65.620,00	56.51	56.51
	0201/080501	01	2003 A 17	Junta de Freguesia Atalaia	OUTRA		100.0	2011/01/01	2011/12/31	34.400,00		34.400,00		27.400,00	27.400,00	79.65	79.65
	0201/080501	02	2003 A 18	Junta de Freguesia Moita do Norte	OUTRA		100.0	2011/01/01	2011/12/31	13.400,00		13.400,00		5.400,00	5.400,00	40.30	40.30
	0201/080501	03	2003 A 19	Junta de Freguesia Praia do Ribatejo	OUTRA		100.0	2011/01/01	2011/12/31	29.800,00		29.800,00		11.300,00	11.300,00	37.92	37.92
	0201/080501	04	2003 A 20	Junta de Freguesia Tancos	OUTRA		100.0	2011/01/01	2011/12/31	18.120,00		18.120,00		6.120,00	6.120,00	33.77	33.77
	0201/080501	05	2003 A 21	Junta de Freguesia Vila Nova Barquinha	OUTRA		100.0	2011/01/01	2011/12/31	20.400,00		20.400,00		15.400,00	15.400,00	75.49	75.49
1602				Instituições						19.000,00		19.000,00		7.322,72	7.322,72	38.54	38.54
	0201/080501	03	2007 A 31	Canil-Gatil Intermunicipal/ Obra	OUTRA		100.0	2011/01/01	2011/12/31	10.500,00		10.500,00					
1603	0201/020225	01	2008 A 5	Processos Judiciais	OUTRA		100.0	2011/01/01	2011/12/31	8.500,00		8.500,00		7.322,72	7.322,72	86.15	86.15
				Associações						75.255,00		75.255,00		5.000,00	5.000,00	6.64	6.64
	0803/080701	01	2007 A 14	Associações Desportivas/ Culturais -Investimento	OUTRA		100.0	2011/01/01	2011/12/31	15.000,00		15.000,00		5.000,00	5.000,00	33.33	33.33
	0806/080701	02	2007 A 15	Protocolos com outras Entidades	OUTRA		100.0	2011/01/01	2011/12/31	25.000,00		25.000,00					
		01	2011	COMUNIDADE INTERMUNICIPAL DO MEDIO TEJO (CIMT) - PROJECTOS						35.255,00		35.255,00					
	0201/08010102	0101	2011 A 4	Rede Regional Municipal e Sistema Integrado de Transportes	OUTRA		100.0	2011/01/01	2011/12/31	6.400,00		6.400,00					
	0201/08010102	0102	2011 A 5	Afirmação Territorial	OUTRA		100.0	2011/01/01	2011/12/31	7.200,00		7.200,00					
	0201/08010102	0103	2011 A 6	Médio Tejo Digital I/II	OUTRA		100.0	2011/01/01	2011/12/31	6.500,00		6.500,00					
	0201/08010102	0104	2011 A 7	Cartografia, Ortofotos, Cadastro Predial e Plataforma em SIG	OUTRA		100.0	2011/01/01	2011/12/31	4.000,00		4.000,00					
	0201/08010102	0105	2011 A 8	Sistema de Informação Territorial	OUTRA		100.0	2011/01/01	2011/12/31	2.800,00		2.800,00					
	0201/08010102	0106	2011 A 9	QREN - Apoio e Contratualização	OUTRA		100.0	2011/01/01	2011/12/31	855,00		855,00					
	0201/08010102	0107	2011 A 10	Medicina, Segurança, Saúde e Higiene no Trabalho	OUTRA		100.0	2011/01/01	2011/12/31	6.000,00		6.000,00					
	0201/08010102	0108	2011 A 11	Outros Projectos	OUTRA		100.0	2011/01/01	2011/12/31	1.500,00		1.500,00					
1605				sociedades Públicas						81.205,00		81.205,00		11.020,00	11.020,00	13.57	13.57
	0201/08010102	01	2008 A 6	CDN - Contrato Programa	OUTRA		100.0	2011/01/01	2011/12/31	40.000,00		40.000,00		11.020,00	11.020,00	27.55	27.55
	0201/08010102	02	2011 A 1	Suprimentos CDN	OUTRA		100.0	2011/01/01	2011/12/31	39.000,00		39.000,00					
	04/08010102	03	2011 A 27	Reparação/Remodelação Ponte sobre Rio Tejo ligação Praia do Ribatejo-Constância	OUTRA		100.0	2011/01/01	2011/12/31	2.205,00		2.205,00					
17				Actividades Culturais						91.000,00		91.000,00		36.226,00	36.226,00	39.81	39.81
1701				Ciclos culturais						61.000,00		61.000,00		29.983,49	29.983,49	49.15	49.15
	0802/020220	02	2007 A 34	Ciclos de Música / 25 Abril	OUTRA		100.0	2011/01/01	2011/12/31	6.000,00		6.000,00		2.262,66	2.262,66	37.71	37.71
	0802/020217	03	2005 A 15	Publicidade	OUTRA		100.0	2011/01/01	2011/12/31	20.000,00		20.000,00		10.691,11	10.691,11	53.46	53.46
	0802/020220	04	2008 A 18	Actividades de Dinamização Cultural	OUTRA		100.0	2011/01/01	2011/12/31	5.000,00		5.000,00		2.161,30	2.161,30	43.23	43.23
	0802/020121	05	2008 A 19	Material Promocional	OUTRA		100.0	2011/01/01	2011/12/31	15.000,00		15.000,00		12.110,64	12.110,64	80.74	80.74
	0802/040701	06	2008 A 21	Geminações - Actividades	OUTRA		100.0	2011/01/01	2011/12/31	10.000,00		10.000,00		2.037,78	2.037,78	20.38	20.38
1702	0802/020220	01	2010 A 1	Publicações	OUTRA		100.0	2011/01/01	2011/12/31	5.000,00		5.000,00		720,00	720,00	14.40	14.40
				Outras Actividades						30.000,00		30.000,00		6.242,51	6.242,51	20.81	20.81
		01	2004	Festas do Concelho						30.000,00		30.000,00		6.242,51	6.242,51	20.81	20.81
	0806/020220	0101	2004 A 101	Trabalhos especializados	OUTRA		100.0	2011/01/01	2011/12/31	15.000,00		15.000,00		5.909,51	5.909,51	39.40	39.40
	0806/020208	0102	2004 A 102	Aluguer Pavilhões	OUTRA		100.0	2011/01/01	2011/12/31	10.000,00		10.000,00					
	0806/020119	0104	2004 A 104	Artigos honoríficos	OUTRA		100.0	2011/01/01	2011/12/31	3.000,00		3.000,00		333,00	333,00	11.10	11.10
	0806/020115	0107	2004 A 107	Taças e Troféus	OUTRA		100.0	2011/01/01	2011/12/31	2.000,00		2.000,00					
19				Operações da dívida autárquica						480.739,64		480.739,64		469.017,87	469.017,87	97.56	97.56
1901				Empréstimos a médio e longo prazos						480.739,64		480.739,64		469.017,87	469.017,87	97.56	97.56
	0101/100603	01	2007 A 17	Amortizações	OUTRA		100.0	2011/01/01	2011/12/31	352.192,50		352.192,50		350.685,92	350.685,92	99.57	99.57
20	0101/03010302	02	2007 A 18	Juros	OUTRA		100.0	2011/01/01	2011/12/31	128.547,14		128.547,14		118.331,95	118.331,95	92.05	92.05
2001				Aquisição de Bens						520.000,00		520.000,00		471.894,39	471.894,39	90.75	90.75
				Energia Electrica						160.000,00		160.000,00		159.232,85	159.232,85	99.52	99.52
		01	2004	ENERGIA ELÉCTRICA						160.000,00		160.000,00		159.232,85	159.232,85	99.52	99.52
	0201/020201	0101	2007 A 38	Iluminação Pública	OUTRA		100.0	2011/01/01	2011/12/31	160.000,00		160.000,00		159.232,85	159.232,85	99.52	99.52
								A TRANSPORTAR ...		2.194.234,64		2.194.234,64		1.556.986,98	1.556.986,98		

ENTIDADE	EXECUÇÃO DO PLANO DE ACTIVIDADES MUNICIPAL - FUNCIONAL PLANO	ANO CONTABILÍSTICO 2011
MUNICÍPIO DE VILA NOVA DA BARQUINEA		

Página : 3

OBJECTIVO	CÓDIGO DA CLASSIFIC. ECONÓMICA	CÓDIGO/ANO/TIPO/NÚMERO DO PROJ. ACÇÃO			DESCRIÇÃO	FORMA DE REALIZAÇÃO	FONTE DE FINANCIAMENTO			DATAS		MONTANTE PREVISTO			MONTANTE EXECUTADO			EXEC. FINAN. CEIRA ANUAL % (a)	EXEC. FINAN. CEIRA GLOBAL % (b)
							AC	AA	FC	INICIO	FIM	ANO	ANOS SEGUINTE	TOTAL	ANOS ANTERIORES	ANO	TOTAL		
										A TRANSPORTAR ...		2.194.234,64		2.194.234,64		1.556.986,98	1.556.986,98		
2002		01	2004		PISCINAS MUNICIPAIS							360.000,00		360.000,00		312.661,54	312.661,54	86.85	86.85
		0803/010107	0101	2007	PISCINAS MUNICIPAIS							160.000,00		160.000,00		115.831,14	115.831,14	72.39	72.39
		0803/020220	0102	2007	Pessoal Técnico	OUTRA		100.0		2011/01/01	2011/12/31	5.000,00		5.000,00		4.800,00	4.800,00	96.00	96.00
		0803/020109	0103	2007	Controlo Qualidade Água	OUTRA		100.0		2011/01/01	2011/12/31	9.000,00		9.000,00		5.513,89	5.513,89	61.27	61.27
		0803/020101	0104	2007	Tratamentos Químicos	OUTRA		100.0		2011/01/01	2011/12/31	28.000,00		28.000,00		3.635,32	3.635,32	12.98	12.98
		0803/020121	0106	2007	Electricidade	OUTRA		100.0		2011/01/01	2011/12/31	40.000,00		40.000,00		39.154,08	39.154,08	97.89	97.89
		0803/020108	0107	2007	Manutenção	OUTRA		100.0		2011/01/01	2011/12/31	15.000,00		15.000,00		6.899,50	6.899,50	46.00	46.00
		0803/02010299	0108	2007	Economato	OUTRA		100.0		2011/01/01	2011/12/31	1.000,00		1.000,00		396,35	396,35	39.64	39.64
		0803/020220	01	2007	Gás	OUTRA		100.0		2011/01/01	2011/12/31	62.000,00		62.000,00		55.432,00	55.432,00	89.41	89.41
					Actividades AquaGym							200.000,00		200.000,00		196.830,40	196.830,40	98.42	98.42
22					Acção Social Escolar							180.510,00		180.510,00		121.697,32	121.697,32	67.42	67.42
2201		01	2007		1º Ciclo							151.505,00		151.505,00		105.483,57	105.483,57	69.62	69.62
					ACTIVIDADES ENRIQUECIMENTO CURRICULAR							79.000,00		79.000,00		53.452,19	53.452,19	67.66	67.66
		0801/020220	0101	2007	Língua Inglesa	OUTRA	100.0			2011/01/01	2011/12/31	29.500,00		29.500,00		10.347,82	10.347,82	35.08	35.08
		0801/040701	0102	2007	Actividade Musical	OUTRA	100.0			2011/01/01	2011/12/31	18.500,00		18.500,00		18.190,00	18.190,00	98.32	98.32
		0801/020220	0103	2007	Actividade Desportiva	OUTRA	100.0			2011/01/01	2011/12/31	31.000,00		31.000,00		24.914,37	24.914,37	80.37	80.37
			01	2011	PRIMEIRO CICLO							72.505,00		72.505,00		52.031,38	52.031,38	71.76	71.76
		0801/040701	0101	2011	Refeições - Protocolos Associações de Pais	OUTRA	75.0	25.0		2011/01/01	2011/12/31	50.000,00		50.000,00		46.462,01	46.462,01	92.92	92.92
		0801/040701	0102	2011	Protocolos Associações de Pais / Actividades	OUTRA	75.0	25.0		2011/01/01	2011/12/31	12.000,00		12.000,00		2.300,00	2.300,00	19.17	19.17
		0801/040701	0103	2011	Apoio Pedagógico e Cultural - Agrupamentos	OUTRA		100.0		2011/01/01	2011/12/31	2.500,00		2.500,00		2.436,00	2.436,00	97.44	97.44
		0801/020105	0104	2011	Aquisição de serviços / Refeições		75.0	25.0		2011/01/01	2011/12/31	5,00		5,00					
		0801/040701	0105	2011	Apoio a Actividades Pedagógicas	OUTRA		100.0		2011/01/01	2011/12/31	3.000,00		3.000,00		833,37	833,37	27.78	27.78
		0801/040701	0106	2011	Escola Municipal de Futebol	OUTRA		100.0		2011/01/01	2011/12/31	5.000,00		5.000,00					
2202					Jardins de Infancia							29.005,00		29.005,00		16.213,75	16.213,75	55.90	55.90
		01	2006		Jardins de Infancia							28.005,00		28.005,00		16.213,75	16.213,75	57.90	57.90
		0102	2006		Jardins de Infancia							28.005,00		28.005,00		16.213,75	16.213,75	57.90	57.90
		0801/040701	010201	2006	Protocolos com Associações de Pais	OUTRA		100.0		2010/01/01	2010/12/31	5,00		5,00					
		0801/020120	010202	2006	Material de Apoio	OUTRA		100.0		2011/01/01	2011/12/31	2.000,00		2.000,00					
		0801/020105	010203	2006	Refeições Confeccionadas	OUTRA	75.0	25.0		2011/01/01	2011/12/31	25.000,00		25.000,00		16.213,75	16.213,75	64.86	64.86
		0801/040701	010204	2006	Protocolos com Agrupamentos	OUTRA		100.0		2011/01/01	2011/12/31	1.000,00		1.000,00					
		0801/040701	01	2009	Apoio a Actividades Pedagógicas	OUTRA		100.0		2011/01/01	2011/12/31	1.000,00		1.000,00					
23					Segurança Social							368.140,00		368.140,00		350.819,41	350.819,41	95.30	95.30
2301					CGA							224.150,00		224.150,00		213.335,55	213.335,55	95.18	95.18
		01	2006		Caixa Geral de Aposentações							224.150,00		224.150,00		213.335,55	213.335,55	95.18	95.18
		0201/0103050201	0101	2006	Executivo Municipal	OUTRA		100.0		2011/01/01	2011/12/31	19.000,00		19.000,00		17.744,31	17.744,31	93.39	93.39
		0301/0103050201	0102	2006	DMAF - Serviços de Finanças e Contabilidade	OUTRA		100.0		2011/01/01	2011/12/31	15.500,00		15.500,00		14.829,39	14.829,39	95.67	95.67
		0302/0103050201	0103	2006	DMAF - Serviços Administrativos	OUTRA		100.0		2011/01/01	2011/12/31	11.600,00		11.600,00		10.639,82	10.639,82	91.72	91.72
		0303/0103050201	0104	2006	DMAF - Serviço de Pessoal	OUTRA		100.0		2010/01/01	2010/12/31	3.950,00		3.950,00		3.878,40	3.878,40	98.19	98.19
		0304/0103050201	0105	2006	DMAF - Serviço de Informática	OUTRA		100.0		2010/01/01	2010/12/31	2.550,00		2.550,00		2.451,00	2.451,00	96.12	96.12
		0305/0103050201	0106	2006	DMAF - Tesouraria	OUTRA		100.0		2011/01/01	2011/12/31	3.800,00		3.800,00		1.120,26	1.120,26	29.48	29.48
		04/0103050201	0107	2006	DGO	OUTRA		100.0		2011/01/01	2011/12/31	9.500,00		9.500,00		9.350,12	9.350,12	98.42	98.42
		05/0103050201	0108	2006	DMU	OUTRA		100.0		2011/01/01	2011/12/31	25.500,00		25.500,00		24.855,48	24.855,48	97.47	97.47
		0601/0103050201	0109	2006	DMMERU - Obras/Oficinas	OUTRA		100.0		2011/01/01	2011/12/31	9.750,00		9.750,00		9.307,68	9.307,68	95.46	95.46
		0602/0103050201	0110	2006	DMMERU - Serviços de Água e Abastecimento	OUTRA		100.0		2011/01/01	2011/12/31	7.850,00		7.850,00		7.491,95	7.491,95	95.44	95.44
		0603/0103050201	0111	2006	DMMERU - Saneamento	OUTRA		100.0		2011/01/01	2011/12/31	7.300,00		7.300,00		7.172,53	7.172,53	98.25	98.25
		0604/0103050201	0112	2006	DMMERU - Salubridade/Higiene Urbana	OUTRA		100.0		2011/01/01	2011/12/31	6.800,00		6.800,00		6.675,44	6.675,44	98.17	98.17
		0605/0103050201	0113	2006	DMMERU - Cemitério	OUTRA		100.0		2011/01/01	2011/12/31	1.700,00		1.700,00		920,12	920,12	54.12	54.12
		0606/0103050201	0114	2006	DMMERU - Trânsito e Iluminação Pública	OUTRA		100.0		2011/01/01	2011/12/31	12.000,00		12.000,00		11.910,39	11.910,39	99.25	99.25
		0607/0103050201	0115	2006	DMMERU - Serviços Administrativos	OUTRA		100.0		2011/01/01	2011/12/31	9.750,00		9.750,00		8.153,93	8.153,93	83.63	83.63
		0801/0103050201	0117	2006	DMDS - Educação	OUTRA		100.0		2011/01/01	2011/12/31	54.600,00		54.600,00		54.152,23	54.152,23	99.18	99.18
		0802/0103050201	0118	2006	DMDS - Cultura	OUTRA		100.0		2011/01/01	2011/12/31	11.750,00		11.750,00		11.540,75	11.540,75	98.22	98.22
		0803/0103050201	0119	2006	DMDS - Desporto	OUTRA		100.0		2011/01/01	2011/12/31	8.250,00		8.250,00		8.186,29	8.186,29	99.23	99.23
		0806/0103050201	0120	2006	DMDS - Turismo	OUTRA		100.0		2011/01/01	2011/12/31	3.000,00		3.000,00		2.955,46	2.955,46	98.52	98.52
										A TRANSPORTAR ...		2.958.894,64		2.958.894,64		2.204.681,39	2.204.681,39		

ENTIDADE	EXECUÇÃO DO PLANO DE ACTIVIDADES MUNICIPAL - FUNCIONAL PLANO	ANO CONTABILÍSTICO 2011
MUNICÍPIO DE VILA NOVA DA BARQUINHA		

Página : 4

OBJECTIVO	CÓDIGO DA CLASSIFIC. ECONÓMICA	CÓDIGO/ANO/TIPO/NUMERO DO PROJ. ACÇÃO	DESCRIÇÃO	FORMA DE REALIZAÇÃO	FONTE DE FINANCIAMENTO			DATAS		MONTANTE PREVISTO			MONTANTE EXECUTADO			EXEC. FINAN. CEIRA ANUAL	EXEC. FINAN. CEIRA GLOBAL
					AC	AA	FC	INICIO	FIM	ANO	ANOS SEGUINTE	TOTAL	ANOS ANTERIORES	ANO	TOTAL	€ (a)	€ (b)
								A TRANSPORTAR ...		2.958.894,64		2.958.894,64		2.204.681,39	2.204.681,39		
2302		02	2006							139.390,00		139.390,00		133.066,05	133.066,05	95.46	95.46
			0201	2006	A	55				107.700,00		107.700,00		103.548,46	103.548,46	96.15	96.15
			0302/0103050202	0203	2006	A	57			12.000,00		12.000,00		11.875,03	11.875,03	98.96	98.96
			04/0103050202	0204	2010	A	14			8.400,00		8.400,00		8.178,27	8.178,27	97.36	97.36
			05/0103050202	0205	2006	A	59			3.200,00		3.200,00		3.147,88	3.147,88	98.37	98.37
			0604/0103050202	0209	2006	A	63			4.200,00		4.200,00		3.727,75	3.727,75	88.76	88.76
			0802/0103050202	0211	2010	A	6			11.200,00		11.200,00		10.613,06	10.613,06	94.76	94.76
			0801/0103050202	0212	2006	A	66			5.700,00		5.700,00		5.479,40	5.479,40	96.13	96.13
			03	2010						63.000,00		63.000,00		60.527,07	60.527,07	96.07	96.07
			0301/0103050202	0302	2010	A	4			29.240,00		29.240,00		27.706,38	27.706,38	94.76	94.76
			0601/0103050202	0309	2010	A	15			9.350,00		9.350,00		9.347,07	9.347,07	99.97	99.97
			0605/0103050202	0313	2010	A	16			4.350,00		4.350,00		3.926,36	3.926,36	90.26	90.26
			0607/0103050202	0315	2010	A	17			3.200,00		3.200,00		3.108,66	3.108,66	97.15	97.15
			0803/0103050202	0318	2010	A	18			1.400,00		1.400,00		1.290,14	1.290,14	92.15	92.15
			0804/0103050202	0319	2010	A	12			2.850,00		2.850,00		2.597,18	2.597,18	91.13	91.13
			0303/0103050202	0321	2010	A	5			4.100,00		4.100,00		3.449,68	3.449,68	84.14	84.14
			0602/0103050202	01	2011	A	13			3.990,00		3.990,00		3.987,29	3.987,29	99.93	99.93
			0606/0103050202	02	2011	A	14			1.250,00		1.250,00		1.072,36	1.072,36	85.79	85.79
2303										1.200,00		1.200,00		738,85	738,85	61.57	61.57
24										4.600,00		4.600,00		4.417,81	4.417,81	96.04	96.04
			0304/0103050202	01	2010	A	7			4.600,00		4.600,00		4.417,81	4.417,81	96.04	96.04
										13.300,00		13.300,00		12.508,44	12.508,44	94.05	94.05
			0804/050703	0101	2004	A	93			13.300,00		13.300,00		12.508,44	12.508,44	94.05	94.05
26										1.500,00		1.500,00		1.500,00	1.500,00		
			0302/020121	0105	2007	A	29			1.500,00		1.500,00		1.500,00	1.500,00		
										1.500,00		1.500,00		1.500,00	1.500,00		
										TOTAL GERAL .....		3.117.684,64		3.117.684,64		2.354.673,69	2.354.673,69
																75.53	75.53

#### Anotações

a) Execução Financeira Anual = (Executado no Ano \* 100) / Previsto no Ano

b) Execução Financeira Global = (Total Executado \* 100) / (Realizado em Anos Anteriores + Total Previsto)

Em \_\_\_\_ de \_\_\_\_ de \_\_\_\_

Em \_\_\_\_ de \_\_\_\_ de \_\_\_\_

ENTIDADE	CONTRATO		VISTO DO T.C.				DATA DO PRIMEIRO PAGAMENTO	PAGAMENTOS DA GERÊNCIA				PAGAMENTOS ACUMULADOS				Observações
	Objecto	Data	Valor	Mod Adj	N.º Reg.	Data		Trabalhos Normais	Revisão de Precos	Trabalhos a mais	Total	Trabalhos Normais	Revisão de Precos	Trabalhos a mais	Total	
VIDAL, PEREIRA & GOMES, LDA	EMPREITADA COMPLEXO ESCOLAR E CIENCIA VIVA DE VILA NOVA DA BARQUINHA	2009/02/05	4.130.707,64				2009/09/14	1.480.168,24			1.480.168,24	3.401.766,26			3.401.766,26	PROCESSO VISADO
MM CONSTRUÇÕES - NOGUEIRA & MATIAS, LDA	REMODELAÇÃO DOS BANHEIROS E BANCADAS DO CAMPO DE JOGOS DE ATALAIA	2009/02/16	512.110,16		354	2009/04/21	2011/06/28	42.351,22		19.889,67	62.240,89	487.274,38		19.889,67	507.164,05	PROCESSO VISADO
ALPEO CONSTRUÇÕES, S.A.	REMODELAÇÃO DO EDIFÍCIO DOS PAÇOS DO CONCELHO	2010/05/10	483.649,50				2011/02/28	410.167,13			410.167,13	410.167,13			410.167,13	PROCESSO VISADO PELO TRIBUNAL DE CONTAS
MENDES & GONÇALVES, S.A.	REABILITAÇÃO DE ARRUEAMENTOS E ESTRADAS MUNICIPAIS	2009/09/04	258.422,46				2010/01/13	129.442,45			129.442,45	271.343,57			271.343,57	PROCESSO NAO SUJEITO A FISCALIZAÇÃO PREVIA
CONSTRUÇÕES J.J.R. & FILHOS, S.A.	BENEFICIAÇÃO / TRANSFORMAÇÃO DA EN3 EM ARRUEAMENTOS ENTRE O KM 84.250 E O KM 87.270 - ALTERAÇÕES	2011/01/25	1.876.492,66				2011/05/06	1.003.505,68			1.003.505,68	1.003.505,68			1.003.505,68	PROCESSO VISADO
PEREIRA & ROSARIO, LDA.	BENEFICIAÇÃO / TRANSFORMAÇÃO DA EN3 EM ARRUEAMENTOS ENTRE O KM 84.250 E O KM 87.270 - REBAIXAMENTO DE CAIXAS DE VISITA E CONCLUSÃO DE ENTRADA EM QUINTAL DE MORADIA UNIFAMILIAR	2011/02/17	8.619,56				2011/09/06	7.578,27			7.578,27	7.578,27			7.578,27	PROCESSO NAO SUJEITO A FISCALIZAÇÃO PREVIA
CONSTRUÇÕES CARLOS BARROS & FILHOS, LDA	BENEFICIAÇÃO DA ZONA ENVOLVENTE AO CAMPO DE JOGOS DA ATALAIA	2011/02/17	15.505,20				2011/06/14	10.000,00			10.000,00	10.000,00			10.000,00	PROCESSO NAO SUJEITO A FISCALIZAÇÃO PREVIA
VIDAL, PEREIRA & GOMES, LDA	EMPREITADA INFRA-ESTRUTURAS DA ESCOLA-VILA NOVA DA BARQUINHA	2010/03/05	342.555,45				2010/12/29	75.000,00			75.000,00	126.014,48			126.014,48	PROCESSO NAO SUJEITO A FISCALIZAÇÃO PREVIA
ODRAUDE - CONSTRUÇÃO CIVIL E OBRAS PÚBLICAS, LDA	REQUALIFICAÇÃO DE JARDIM PÚBLICO EM ATALAIA / PARQUE DE LAZER DA ENCOSTA DA CAPELA	2011/02/23	295.635,62				2011/06/15	94.012,13			94.012,13	94.012,13			94.012,13	PROCESSO NAO SUJEITO A FISCALIZAÇÃO PREVIA
ANTONIO EMILIO GOMES & FILHOS, LDA.	REABILITAÇÃO DE ESTRADAS E ARRUEAMENTOS MUNICIPAIS B- REPARAÇÃO DA ESTRADA MUNICIPAL EM 535	2011/02/23	203.116,70				2011/06/28	90.416,02			90.416,02	90.416,02			90.416,02	PROCESSO NAO SUJEITO A FISCALIZAÇÃO PREVIA
CAIXA LEASING E FACTORING	FORNECIMENTO LEASING DE VIATURA RENAULT CLIO DINAMIQUE	2010/09/24	13.375,84				2010/09/24	3.054,75			3.054,75	6.408,78			6.408,78	PROCESSO NAO SUJEITO A FISCALIZAÇÃO PREVIA
GSET - GLOBAL SERVIÇOS E ENGENHARIA TOTAL, UNIP., LDA	SERVIÇOS DE FISCALIZAÇÃO, ACOMPANHAMENTO TÉCNICO, FINANCEIRO E COORDENAÇÃO EM MATERIA DE SEGURANÇA DA EMPREITADA COMPLEXO ESCOLAR E CIENCIA VIVA	2009/06/17	77.680,00				2009/12/28	11.652,00			11.652,00	46.608,00			46.608,00	PROCESSO NAO SUJEITO A FISCALIZAÇÃO PREVIA
GERTAL - COMPANHIA GERAL DE RESTAURANTES E ALIMENTAÇÃO, S.A.	FORNECIMENTO DE REFEIÇÕES AOS JARDINS DE INFANCIA - ANO LECTIVO 2010/2011	2010/09/21	61.600,00				2010/10/27	16.023,75			16.023,75	22.279,78			22.279,78	PROCESSO NAO SUJEITO A FISCALIZAÇÃO PREVIA
GSET - GLOBAL SERVIÇOS E ENGENHARIA TOTAL, UNIP., LDA	PRESTAÇÃO DE SERVIÇOS DE REVISÃO DO PROJECTO TÉCNICO E COORDENAÇÃO EM MATERIA DE SEGURANÇA E HIGIENE E SAÚDE NO TRABALHO DA EMPREITADA "REABILITAÇÃO DA ESCOLA EB 2,3/S D.MARIA II"	2010/02/03	114.740,77				2010/05/11	35.605,80			35.605,80	78.049,80			78.049,80	PROCESSO NAO SUJEITO A FISCALIZAÇÃO PREVIA
SOBE SAPO LDA	SERVIÇOS DE ANIMAÇÃO PARA O PARQUE RIBEIRINHO BARQUINHA PARQUE, EM VILA NOVA DA BARQUINHA - 2010	2009/07/02	12.600,00				2010/12/29	7.623,00			7.623,00	15.246,00			15.246,00	PROCESSO NAO SUJEITO A FISCALIZAÇÃO PREVIA
FORMATO VERDE-COMUNICAÇÃO	AQUISIÇÃO DE SERVIÇOS PARA A REALIZAÇÃO DE VÁRIAS ACÇÕES DE SENSIBILIZAÇÃO SOBRE COMPOSTAGEM E RECICLAGEM - RECICLA E COMPOSTA 1	2010/05/27	33.850,00				2010/12/28	26.998,50			26.998,50	41.278,50			41.278,50	PROCESSO NAO SUJEITO A FISCALIZAÇÃO PREVIA
ATELIER RUA	FORNECIMENTO E MONTAGEM DE QUIOSQUE PARA O BARQUINHA PARQUE	2010/05/27	15.300,00				2010/07/27	7.405,20			7.405,20	18.421,20			18.421,20	PROCESSO NAO SUJEITO A FISCALIZAÇÃO PREVIA
MODA - ARQUITECTOS ASSOCIADOS, LDA	ELABORAÇÃO DO PROJECTO DE EXECUÇÃO DA INTERVENÇÃO NA TORRE DO CASTELO DE ALMOUROL	2010/08/13	23.950,00				2010/11/08	9.852,30			9.852,30	16.458,90			16.458,90	PROCESSO NAO SUJEITO A FISCALIZAÇÃO PREVIA
HOBBYVIDA - SERVIÇOS DESPORTIVOS, LDA	PRESTAÇÃO DE SERVIÇOS DAS ACTIVIDADES VDE ENRIQUECIMENTO CURRICULAR - INGLES E EXPRESSÕES - ANO LECTIVO 2010/2011	2010/09/16	23.760,00				2010/12/28	10.347,82			10.347,82	15.426,80			15.426,80	PROCESSO NAO SUJEITO A FISCALIZAÇÃO PREVIA

SITUAÇÃO DOS CONTRATOS																
MUNICÍPIO DE VILA NOVA DA BARQUINHA				Período de 1 de Janeiro a 31 de Dezembro de 2011												
ENTIDADE	CONTRATO				VISTO DO T.C.		DATA DO PRIMEIRO PAGAMENTO	PAGAMENTOS DA GERÊNCIA				PAGAMENTOS ACUMULADOS				Observações
	Objecto	Data	Valor	Mod Adj	N.º Reg.	Data		Trabalhos Normais	Revisão de Preços	Trabalhos a mais	Total	Trabalhos Normais	Revisão de Preços	Trabalhos a mais	Total	
HOBBYVIDA - SERVIÇOS DESPORTIVOS, LDA	SERVIÇOS TECNICOS DE DESPORTO, VIGILÂNCIA, SOCORRISMO E MANUTENÇÃO	2007/01/09	184.140,00				2010/02/11	221.744,77			221.744,77	248.035,33			248.035,33	PROCESSO NAO SUJEITO A FISCALIZAÇÃO PREVIA
JOSÉ PEDRO CASTRO CROFT MOURA	PRESTAÇÃO DE SERVIÇOS DE CONCEPÇÃO E EXECUÇÃO DO DESIGN DE ESCULTURA DENOMINADA "SEM TITULO"	2010/12/30	75.000,00				2010/12/30	23.850,00			23.850,00	47.700,00			47.700,00	PROCESSO NAO SUJEITO A FISCALIZAÇÃO PREVIA
EMPATIAS - DECORAÇÃO DE INTERIORES, LDA	AQUISIÇÃO DE MOBILIARIO PARA APETRECHAR A BIBLIOTECA DO CENTRO INTEGRADO DE EDUCAÇÃO E CIENCIA	2010/12/28	6.977,05				2011/09/22	10.383,94			10.383,94	10.383,94			10.383,94	PROCESSO NAO SUJEITO A FISCALIZAÇÃO PREVIA
OLMAR - ARTIGOS DE PAPELARIA, LDA	AQUISIÇÃO DE DIVERSOS MATERIAIS DE ECONOMATO	2010/06/14	6.214,17				2011/10/25	1.076,39			1.076,39	1.076,39			1.076,39	PROCESSO NAO SUJEITO A FISCALIZAÇÃO PREVIA
HUMBERTO POÇAS, S.A.	AQUISIÇÃO DE DIVERSOS ARTIGOS DE CANALIZAÇÃO PARA MANUTENÇÃO REDE GERAL DE AGUAS	2010/06/14	5.601,91				2011/05/04	3.249,77			3.249,77	3.249,77			3.249,77	PROCESSO NAO SUJEITO A FISCALIZAÇÃO PREVIA
PRODYALCA - COMERCIO DE PRODUTOS QUIMICOS, LDA	AQUISIÇÃO POR LOTES DE DIVERSOS ARTIGOS DE LIMPEZA	2010/06/25	5.161,57				2011/03/11	5.838,68			5.838,68	5.838,68			5.838,68	PROCESSO NAO SUJEITO A FISCALIZAÇÃO PREVIA
PH INFORMÁTICA	AQUISIÇÃO DE SOFTWARE	2010/09/01	8.344,50				2011/04/06	10.096,85			10.096,85	10.096,85			10.096,85	PROCESSO NAO SUJEITO A FISCALIZAÇÃO PREVIA
CESAR JESUS RUIVO - ARQUITECTURA PLANEAMENTO	PROJECTO DE EXECUÇÃO PARA A REMODELAÇÃO DO EDIFÍCIO DO CENTRO CULTURAL DE VNB	2010/09/01	7.237,50				2011/07/05	2.670,64			2.670,64	2.670,64			2.670,64	PROCESSO NAO SUJEITO A FISCALIZAÇÃO PREVIA
FERNANDO ANDRES HERNANDEZ	FORNECIMENTO DO SECTOR BARQUINHA E MODULOS BARQUINHA NO TEJO, DIVERSAO MEDIAVAL, POÇO, CARREGAR A BARCA, RORRE DE EMBARQUE, RIO EM ACÇÃO E PONTE ROMANA PARA CIEC	2010/09/21	74.950,00				2011/04/20	74.950,00			74.950,00	74.950,00			74.950,00	PROCESSO NAO SUJEITO A FISCALIZAÇÃO PREVIA
SERRALHARIA A. DOMINGOS, LDA.	FORNECIMENTO E MONTAGEM DE VEDAÇÃO PARA O CEMITERIO MUNICIPAL	2010/08/22	7.125,00				2011/06/27	8.763,75			8.763,75	8.763,75			8.763,75	PROCESSO NAO SUJEITO A FISCALIZAÇÃO PREVIA
PEDRO MANUEL RODRIGUES CABRITA DOS REIS	AUISIÇÃO DE ESCULTURA DENOMINADA CASTELO	2011/01/11	75.000,00				2011/01/26	47.700,00			47.700,00	47.700,00			47.700,00	PROCESSO NAO SUJEITO A FISCALIZAÇÃO PREVIA
ANGELA MARIA CARRAJOLA HENRIQUE FERREIRA	PRESTAÇÃO DE SERVIÇOS DE CONCEPÇÃO E EXECUÇÃO DO DESIGN DE ESCULTURA DENOMINADA REGA	2011/01/12	75.000,00				2011/01/26	47.700,00			47.700,00	47.700,00			47.700,00	PROCESSO NAO SUJEITO A FISCALIZAÇÃO PREVIA
RUI CHAFES	PRESTAÇÃO DE SERVIÇOS DE CONCEPÇÃO E EXECUÇÃO DO DESIGN DE ESCULTURA DENOMINADA CONTRAMUNDO	2011/01/12	75.000,00				2011/02/01	47.700,00			47.700,00	47.700,00			47.700,00	PROCESSO NAO SUJEITO A FISCALIZAÇÃO PREVIA
ZULMIRO NEVES DE CARVALHO	PRESTAÇÃO DE SERVIÇOS DE CONCEPÇÃO E EXECUÇÃO DO DESIGN DE ESCULTURA DENOMINADA LINHA DA TERRA E DO RIO	2011/01/13	75.000,00				2011/01/13	52.700,00			52.700,00	52.700,00			52.700,00	PROCESSO NAO SUJEITO A FISCALIZAÇÃO PREVIA
FERNANDA FRAGATEIRO	PRESTAÇÃO DE SERVIÇOS DE CONCEPÇÃO E EXECUÇÃO DO DESIGN DE ESCULTURA	2011/01/18	75.000,00				2011/03/14	47.700,00			47.700,00	47.700,00			47.700,00	PROCESSO NAO SUJEITO A FISCALIZAÇÃO PREVIA
CRISTINA ATAIDE	PRESTAÇÃO DE SERVIÇOS DE CONCEPÇÃO E EXECUÇÃO DO DESIGN DE ESCULTURA S/TITULO CA 2010	2011/02/07	75.000,00				2011/02/23	47.700,00			47.700,00	47.700,00			47.700,00	PROCESSO NAO SUJEITO A FISCALIZAÇÃO PREVIA
UNIDADE INFINITA - ATELIER JOANA VASCONCELOS	AQUISIÇÃO DE ESCULTURA DENOMINADA TRIANONS #1, 1996-2011	2011/02/23	75.000,00				2011/03/14	55.350,00			55.350,00	55.350,00			55.350,00	PROCESSO NAO SUJEITO A FISCALIZAÇÃO PREVIA
INPLENITUS ARQUITECTURA E SOLUÇÕES	ELABORAÇÃO DO PROJECTO DE REMODELAÇÃO DA ESCOLA D. MARIA II - PAVILHÃO DESPORTIVO	2011/03/09	75.760,00				2011/11/10	9.318,48			9.318,48	9.318,48			9.318,48	PROCESSO NAO SUJEITO A FISCALIZAÇÃO PREVIA
ALEXANDRE NUNO SERRÃO FIALHO ALVES BARATA	FORNECIMENTO DE ESCULTURAS DENOMINADA CASA NO CEU	2011/05/12	75.000,00				2011/06/22	45.000,00			45.000,00	45.000,00			45.000,00	PROCESSO NAO SUJEITO A FISCALIZAÇÃO PREVIA
UNIVERSIDADE DE AVEIRO	CONCEPÇÃO, DESENVOLVIMENTO, IMPLEMENTAÇÃO E ACOMPANHAMENTO DO PROJECTO CIEC	2010/07/01	47.280,00				2011/06/15	23.640,00			23.640,00	23.640,00			23.640,00	PROCESSO NAO SUJEITO A FISCALIZAÇÃO PREVIA

SITUAÇÃO DOS CONTRATOS																
MUNICÍPIO DE VILA NOVA DA BARQUINHA					Período de 1 de Janeiro a 31 de Dezembro de 2011											
ENTIDADE	CONTRATO				VISTO DO T.C.		DATA DO PRIMEIRO PAGAMENTO	PAGAMENTOS DA GERÊNCIA				PAGAMENTOS ACUMULADOS				Observações
	Objecto	Data	Valor	Mod Adj	N.º Reg.	Data		Trabalhos Normais	Revisão de Preços	Trabalhos a mais	Total	Trabalhos Normais	Revisão de Preços	Trabalhos a mais	Total	
PIROTECNIA OLEIRENSE - FOGOS DE ARTIFÍCIO, LDA	CONTRATAÇÃO DE ESPECTACULOS MUSICAIS, ANIMAÇÃO DE RUA E ESPECTACULOS PIROMUSICAIS	2011/05/26	59.600,00				2011/07/11	73.308,00			73.308,00	73.308,00			73.308,00	PROCESSO NA SUJEITO A FISCALIZAÇÃO PREVIA
ECOMANIA - SERVIÇOS AMBIENTAIS, LDA	AQUISIÇÃO DE SERVIÇOS SOBRE COMPOSTAGEM RECICLAGEM - 5	2011/04/27	10.770,00				2011/12/30	13.247,10			13.247,10	13.247,10			13.247,10	PROCESSO NA SUJEITO A FISCALIZAÇÃO PREVIA
CARLOS MANUEL DE SOUSA PEREIRA NOGUEIRA	PRESTAÇÃO DE SERVIÇOS DE CONCEÇÃO DA ESCULTURA DENOMINADA CASA QUADRADA COM ARVORE DENTRO	2011/07/12	25.000,00				2011/08/08	15.000,00			15.000,00	15.000,00			15.000,00	PROCESSO NA SUJEITO A FISCALIZAÇÃO PREVIA
BELTRAO COELHO (RIBATEJO OESTE) EQUIP. ESCRITÓRIO, LDA	ALUGUER DE EQUIPAMENTO DE IMPRESSÃO, CÓPIA E DIGITALIZAÇÃO, INCLUINDO CONTRATO DDE MANUTENÇÃO E CUSTO DE UNITÁRIO POR CÓPIA IMPRESSÃO	2011/07/19	7.123,69				2011/11/04	1.129,54			1.129,54	1.129,54			1.129,54	PROCESSO NA SUJEITO A FISCALIZAÇÃO PREVIA
EMPATIAS - DECORAÇÃO DE INTERIORES, LDA	FORNECIMENTO DO MONILIARIO PARA EQUIPAR O CENTRO ESCOLAR DE VILA NOVA DA BARQUINHA	2011/07/22	74.914,10				2011/08/05	92.144,34			92.144,34	92.144,34			92.144,34	PROCESSO NA SUJEITO A FISCALIZAÇÃO PREVIA
LUSAGUA GESTAO DE AGUAS, S.A.	SERVIÇOS DE EXPLORAÇÃO, MANUTENÇÃO E CONSERVAÇÃO DA ETAR DE VILA NOVA DA BARQUINHA	2008/07/02	68.010,25				2009/12/30	61.768,14			61.768,14	81.826,70			81.826,70	PROCESSO NA SUJEITO A FISCALIZAÇÃO PREVIA
DIMO STAND SL	FORNECIMENTO DO SECTOR PARQUEDISMO - SALTO DE PARA QUEDAS, SOBE, SOBE BALAO, LANÇAMENTO DE FOGUETÃO, EM QUEDA LIVRE, AS MENSAGENS DO SOLDADO CURADO	2011/07/22	75.000,00				2011/12/30	30.000,00			30.000,00	30.000,00			30.000,00	PROCESSO NA SUJEITO A FISCALIZAÇÃO PREVIA
SCNIK MOVIL, SA	FORNECIMENTO DO SECTOR TEJO: PAREDES FALANTES, CORRIDA DE BARCAS, TEJO VIRTUAL, AVENTURAS NO TANQUE DOS TORMENTOS, TESOUROS DO TEJO E TENDA DE ARQUEOLOGIA	2011/07/22	74.900,00				2011/12/19	29.960,00			29.960,00	29.960,00			29.960,00	PROCESSO NA SUJEITO A FISCALIZAÇÃO PREVIA
AFF - ARTUR FLORENCIO & FILHOS, EQUIPAMENTOS DESPORTIVOS, LDA	AQUISIÇÃO DE SERVIÇOS PARA A MANUTENÇÃO DO CAMPO DE FUTEBOL EM RELVA ARTIFICIAL DA ATALAIA - VILA NOVA DA BARQUINHA	2011/08/26	8.622,00				2011/10/17	4.750,00			4.750,00	4.750,00			4.750,00	PROCESSO NA SUJEITO A FISCALIZAÇÃO PREVIA
VIDEO EDUCAÇÃO, LDA	FORNECIMENTO DE MATERIAL PARA O LABORATORIO DO CIEC	2011/09/27	17.187,65				2011/12/30	10.570,40			10.570,40	10.570,40			10.570,40	PROCESSO NA SUJEITO A FISCALIZAÇÃO PREVIA
RITA ISABEL DUARTE FERREIRA BARROCA	PRESTAÇÃO DE SERVIÇOS DE COORDENAÇÃO DE SEGURANÇA EM OBRAS PARA EMPREITADAS	2011/04/01	4.500,00				2011/04/29	5.313,56			5.313,56	5.313,56			5.313,56	PROCESSO NA SUJEITO A FISCALIZAÇÃO PREVIA
ARILIO LEITAO, UNIPessoal. LDA	REALIZAÇÃO DE DOCUMENTÁRIO SOBRE O PROJECTO MERCADO DAS ARTES - PARQUE DAS ESCULTURAS	2011/03/01	18.000,00				2011/12/29	6.642,00			6.642,00	6.642,00			6.642,00	PROCESSO NA SUJEITO A FISCALIZAÇÃO PREVIA
BANCO BPI,SA	LEASING DUAS VIATURAS RENAULT KANGOO	2008/07/31	20.201,50				2008/07/31	4.674,94			4.674,94	25.180,24			25.180,24	PROCESSO NA SUJEITO A FISCALIZAÇÃO PREVIA
BANCO BPI,SA	LEASING SPA COMERCIAL, SAUNA COMERCIAL, ZONA DE RELAXAMENTO E BANHO TURCO	2006/09/25	136.090,41				2006/09/25	24.172,15			24.172,15	177.840,71			177.840,71	PROCESSO NA SUJEITO A FISCALIZAÇÃO PREVIA
BCP MILLENNIUM-BANCO COMERCIAL PORTUGUÊS	LEASING EQUIPAMENTO DE MUSCULAÇÃO E CARDIO FITNESS	2007/01/10	49.804,92				2007/01/10	13.029,58			13.029,58	63.326,92			63.326,92	PROCESSO NA SUJEITO A FISCALIZAÇÃO PREVIA
BCP MILLENNIUM-BANCO COMERCIAL PORTUGUÊS	LEASING DE AUTOCARRO DE 40 LUGARES	2010/09/24	143.071,50				2010/09/24	36.810,16			36.810,16	157.028,68			157.028,68	PROCESSO NA SUJEITO A FISCALIZAÇÃO PREVIA
Total			10.400.239,28					4.680.857,44		19.889,67	4.700.747,11	7.786.797,70			19.889,67	7.806.687,37

Nota: Apresenta apenas os contratos que tiveram execução financeira no exercício

Período : 2011/01/02 - 2011/12/31

TRANSFERÊNCIAS CORRENTES  
RECEITA

Ano : 2011  
Página : 1

Disposições Legais	Entidade Financiadora	Classific. Econômica	Transferências orçadas	Transferências obtidas	Observações
	DGAL-DIRECCAO GERAL DAS AUTARQUIAS LOCAIS	06030101	1.759.713,00	1.759.713,00	
	DGAL-DIRECCAO GERAL DAS AUTARQUIAS LOCAIS	06030102	110.657,00	110.657,00	
	DGAL-DIRECCAO GERAL DAS AUTARQUIAS LOCAIS	06030103	177.148,00	177.148,00	
	ÁGUAS DO CENTRO, S.A	060102	2.500,00	61.768,14	
	Total .....			2.109.286,14	







Período : 2011/01/02 - 2011/12/31

TRANSFERÊNCIAS CAPITAL  
RECEITA

Ano : 2011  
Pagina : 1

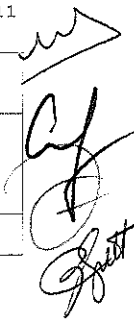
Disposições Legais	Entidade Financiadora	Classific. Económica	Transferências orçadas	Transferências obtidas	Observações
	CCDR CENTRO - MAIS CENTRO - PROGRAMA OPERACIONAL REGIONAL DO CENTRO DGAL-DIRECCAO GERAL DAS AUTARQUIAS LOCAIS	100307 10030101	4.692.775,22 1.173.142,00	2.154.813,60 1.173.142,00	
	Total .....		9.195.917,22	3.391.681,29	



Disposições Legais	Entidade Beneficiária	Classif. Económica	Transferências Efectuadas	Observações
	ACIAAR - ASSOCIAÇÃO CENTRO DE INTERPRETAÇÃO DE ARQUEOLOGIA DO ALTO RIBATEJO	040701	9.750,00	
	AGRUPAMENTO DE ESCOLAS DE VILA NOVA DA BARQUINHA	040701	14.789,96	
	AMEGA-ASSOCIACAO MUNICIPIOS PARA ESTUDOS E GESTAO DE AGUA	040701	193,11	
	ASSOC.PAIS E ENCARREGADOS EDUCACAO ESCOLA 1º CICLO E PRÉ-PRIMÁRIA BARQUINHA	040701	13.600,75	
	ASSOCIACAO NACIONAL MUNICIPIOS PORTUGUESES	040701	5.113,00	
	ASSOCIACAO PAIS/ENC.EDUCACAO ESCOLA 10.CICLO-ATALAIA	040701	6.134,65	
	ASSOCIACAO PAIS/ENC.EDUCACAO JARDIM INF. E 10.CICLO-PRAIA RIBATEJO	040701	4.636,88	
	ASSOCIACAO PAIS/ENC.EDUCACAO JARDIM INFANCIA-MOITA NORTE	040701	1.076,56	
	ASSOCIACAO PORTUGUESA MUNICIPIOS COM CENTRO HISTORICO	040701	548,68	
	ASSOCIACAO DE PAIS DA FREGUESIA DE PRAIA DO RIBATEJO	040701	480,00	
	ASSOCIACAO "VIVER ENTRE AMIGOS"	040701	2.000,00	
	ASSOCIACAO DE PAIS E ENCARREGADOS DE EDUCACAO DA ESCOLA DO 1º.CICLO MOITA NORTE	040701	5.809,54	
	ASSOCIACAO DE PAIS E ENCARREGADOS DE EDUCACAO DO CENTRO ESCOLAR	040701	2.300,00	
	BOMBEIROS VOLUNTARIOS DE V.N.BARQUINHA	040701	28.002,00	
	C.S.P.A. - CENTRO SOCIAL PAROQUIAL DE ATALAIA, IPSS	040701	2.309,67	
	CENTRO CULTURAL E DESPORTIVO-CECUE	040701	1.000,00	
	CLUBE NAUTICO BARQUINHENSE	040701	6.000,00	
	CLUBE UNIAO DE RECREIOS	040701	2.950,00	
	EXÉRCITO PORTUGUÊS	040701	250,00	
	GRUPO CORAL DE TANCOS	040701	1.036,00	
	GRUPO FOLCLORICO OS PESCADORES DE TANCOS	040701	1.575,00	
	MUNICIPIO DE TORRES NOVAS	040701	60,00	
	NERSANT - ASSOCIACAO EMPRESARIAL	040701	2.478,97	
	PARA CLUBE NACIONAL BOINAS VERDES	040701	250,00	
	SANTA CASA DA MISERICORDIA DE VILA NOVA DA BARQUINHA	040701	300,00	
	UNIAO DESPORTIVA DE TANCOS	040701	1.750,00	
	Total .....		114.432,55	

*Handwritten signatures and initials:*  
 Top: A stylized signature.  
 Middle: A signature that appears to be "Cf".  
 Bottom: A signature that appears to be "L. Pitt".

Período : 2011/01/02 - 2011/12/31

TRANSFERÊNCIAS CAPITAL  
DESPESAS

Ano : 2011  
Página : 1

Disposições Legais	Entidade Beneficiária	Classif. Económica	Transferências Efectuadas	Observações
	BOMBEIROS VOLUNTARIOS DE V.N.BARQUINHA	080701	49.100,00	
	C.S.P.A. - CENTRO SOCIAL PAROQUIAL DE ATALAIA, IPSS	080701	5.000,00	
	JUNTA DE FREGUESIA DE MOITA DO NORTE	080501	5.400,00	
	JUNTA DE FREGUESIA DE TANCOS	080501	6.120,00	
	JUNTA DE FREGUESIA PRAIA DO RIBATEJO	080501	11.300,00	
	JUNTA DE FREGUESIA VILA NOVA DA BARQUINHA	080501	15.400,00	
	JUNTA FREGUESIA DE ATALAIA	080501	27.400,00	
	Total .....		119.720,00	

## SUBSÍDIOS CONCEDIDOS

Período : 2011/01/02 - 2011/12/31

Ano : 2011

Página : 1

Disposições Legais	Finalidade	Entidade Beneficiária	Classif. Económica	Subsídios Pagos	Observações
		ACIAAR - ASSOCIAÇÃO CENTRO DE INTERPRETAÇÃO DE ARQUEOLOGIA DO ALTO RIBATEJO	040701	9.750,00	
		AGRUPAMENTO DE ESCOLAS DE VILA NOVA DA BARQUINHA	040701	14.789,96	
		AMEGA-ASSOCIACAO MUNICIPIOS PARA ESTUDOS E GESTAO DE AGUA	040701	193,11	
		ASSOC.PAIS E ENCARREGADOS EDUCACAO ESCOLA 1º CICLO E PRÉ-PRIMÁRIA BARQUINHA	040701	13.600,75	
		ASSOCIACAO NACIONAL MUNICIPIOS PORTUGUESES	040701	5.113,00	
		ASSOCIACAO PAIS/ENC.EDUCACAO ESCOLA 10.CICLO-ATALAIA	040701	6.134,65	
		ASSOCIACAO PAIS/ENC.EDUCACAO JARDIM INF. E 10.CICLO-PRATA RIBATEJO	040701	4.636,88	
		ASSOCIACAO PAIS/ENC.EDUCACAO JARDIM INFANCIA-MOITA NORTE	040701	1.076,56	
		ASSOCIACAO PORTUGUESA MUNICIPIOS COM CENTRO HISTORICO	040701	548,68	
		ASSOCIACAO DE PAIS DA FREGUESIA DE PRAIA DO RIBATEJO	040701	480,00	
		ASSOCIACAO "VIVER ENTRE AMIGOS"	040701	2.000,00	
		ASSOCIACAO DE PAIS E ENCARREGADOS DE EDUCACAO DA ESCOLA DO 1º.CICLO MOITA NORTE	040701	5.809,54	
		ASSOCIACAO DE PAIS E ENCARREGADOS DE EDUCACAO DO CENTRO ESCOLAR	040701	2.300,00	
		BOMBEIROS VOLUNTARIOS DE V.N.BARQUINHA	040701	28.002,00	
		BOMBEIROS VOLUNTARIOS DE V.N.BARQUINHA	080701	49.100,00	
		C.S.P.A. - CENTRO SOCIAL PAROQUIAL DE ATALAIA, IPSS	040701	2.309,67	
		C.S.P.A. - CENTRO SOCIAL PAROQUIAL DE ATALAIA, IPSS	080701	5.000,00	
		CENTRO CULTURAL E DESPORTIVO-CECUE	040701	1.000,00	
		CLUBE NAUTICO BARQUINHENSE	040701	6.000,00	
		CLUBE UNIAO DE RECREIOS	040701	2.950,00	
		EXERCITO PORTUGUES	040701	250,00	
		GRUPO CORAL DE TANCOS	040701	1.036,00	
		GRUPO FOLCLORICO OS PESCADORES DE TANCOS	040701	1.575,00	
		MUNICIPIO DE TORRES NOVAS	040701	60,00	
		NERSANT - ASSOCIACAO EMPRESARIAL	040701	2.478,97	
		PARA CLUBE NACIONAL BOINAS VERDES	040701	250,00	
		SANTA CASA DA MISERICORDIA DE VILA NOVA DA BARQUINHA	040701	300,00	
		UNIAO DESPORTIVA DE TANCOS	040701	1.750,00	
		Total .....		168.532,55	

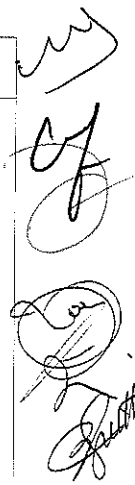

ENTIDADE		MODIFICAÇÕES AO ORÇAMENTO DA RECEITA				Página: 1
CAMARA MUNICIPAL DE VILA NOVA DA BARQUIN		TOTAL DE ALTERAÇÕES : TOTAL DE REVISÕES : 1	DO ANO CONTABILISTICO DE: 2011		ATÉ Á DATA : 2011/12/31	
CLASSIFICAÇÃO ECONÓMICA		DOTAÇÕES DA RECEITA				OBSERVAÇÕES
CÓDIGO	DESCRIÇÃO	PREVISÕES INICIAIS	MODIFICAÇÕES ORÇAMENTAIS		PREVISÕES CORRIGIDAS	
			INSCRIÇÕES / REFORÇOS	DIMINUIÇÕES / ANULAÇÕES		
01	IMPOSTOS DIRECTOS	755.000,00			755.000,00	
0102	OUTROS	755.000,00			755.000,00	
010202	IMPOSTO MUNICIPAL SOBRE IMOVEIS	370.000,00			370.000,00	
010203	IMPOSTO ÚNICO CIRCULAÇÃO	110.000,00			110.000,00	
010204	IMPOSTO MUNICIPAL SOBRE AS TRANSACCÕES ONEROSAS DE IMOVEIS	220.000,00			220.000,00	
010207	IMPOSTOS ABOLIDOS	55.000,00			55.000,00	
01020701	CONTRIBUIÇÃO AUTARQUICA	5.000,00			5.000,00	
01020702	IMPOSTO MUNICIPAL DE SISA	40.000,00			40.000,00	
01020703	IMPOSTO MUNICIPAL SOBRE VEÍCULOS	10.000,00			10.000,00	
04	TAXAS, MULTAS E OUTRAS PENALIDADES	940.150,00			940.150,00	
0401	TAXAS	915.150,00			915.150,00	
040123	TAXAS ESPECÍFICAS DAS AUTARQUIAS LOCAIS	915.150,00			915.150,00	
04012301	MERCADOS E FEIRAS	11.000,00			11.000,00	
04012302	LOTEAMENTO E OBRAS	269.950,00			269.950,00	
04012303	OCUPAÇÃO DA VIA PUBLICA	10.000,00			10.000,00	
04012305	CAÇA, USO E PORTE DE ARMA	2.200,00			2.200,00	
04012306	SANEAMENTO	110.000,00			110.000,00	
04012399	Outros	512.000,00			512.000,00	
0401239901	TDFTH - TAXA DE DEPOSITO DA FICHA TECNICA DE HABITACAO	11.000,00			11.000,00	
0401239903	LIXO - RESIDUOS SOLIDOS URBANOS	280.000,00			280.000,00	
0401239904	PUBLICIDADE	10.000,00			10.000,00	
0401239905	Tarifa fixa Construção Manutenção Reforço Sist.Públ. Abastecimento Água	125.000,00			125.000,00	
0401239907	Tarifa fixa Construção Manutenção Reforço Sist.Públ. Saneamento	75.000,00			75.000,00	
0401239999	OUTROS	11.000,00			11.000,00	
0402	MULTAS E OUTRAS PENALIDADES:	25.000,00			25.000,00	
040201	JUROS DE MORA	5.000,00			5.000,00	
040204	COIMAS E PENALIDADES POR CONTRA ORDENAÇÕES	10.000,00			10.000,00	
040299	MULTAS E PEANLIDADES DIVERSAS	10.000,00			10.000,00	
04029901	TAXAS DE RELAXE E OUTRAS	10.000,00			10.000,00	
05	RENDIMENTOS DE PROPRIEDADE	7.000,00			7.000,00	
0502	JUROS - SOCIEDADES FINANCEIRAS	2.000,00			2.000,00	
050201	BANCOS E OUTRAS INSTITUIÇÕES FINANCEIRAS	2.000,00			2.000,00	
05020101	CAIXAGEST	1.000,00			1.000,00	
05020102	BPITESOURARIA	1.000,00			1.000,00	
0510	RENDAS	5.000,00			5.000,00	
051001	TERRENOS	5.000,00			5.000,00	
06	TRANSFERÊNCIAS CORRENTES	3.752.018,00			3.752.018,00	
0601	SOCIEDADES E QUASE-SOCIEDADES NÃO FINANCEIRAS	2.500,00			2.500,00	
060102	PRIVADAS	2.500,00			2.500,00	
0602	SOCIEDADES FINANCEIRAS	10.000,00			10.000,00	
060202	COMPANHIAS DE SEGUROS	10.000,00			10.000,00	
0603	ADMINISTRAÇÃO CENTRAL	3.739.518,00			3.739.518,00	
060301	ESTADO	3.652.518,00			3.652.518,00	
06030101	FUNDO EQUILIBRIO FINANCEIRO	1.759.713,00			1.759.713,00	
06030102	FUNDO SOCIAL MUNICIPAL	110.657,00			110.657,00	
06030103	PARTICIPAÇÃO FIXA NO I.R.S.	177.148,00			177.148,00	
06030199	OUTROS	1.605.000,00			1.605.000,00	
0603019901	ACORDOS DE COOPERAÇÃO ESCOLAR	295.000,00			295.000,00	
0603019902	TRANSPORTES ESCOLARES	40.000,00			40.000,00	
0603019903	OUTRAS RECEITAS CORRENTES	70.000,00			70.000,00	
060301990301	CPCJ	20.000,00			20.000,00	
060301990302	Outras	50.000,00			50.000,00	
0603019904	Direcção-Geral das Florestas	50.000,00			50.000,00	
0603019905	Contrato Execução Delegação Competências Educação - Ministério Educação	1.100.000,00			1.100.000,00	
0603019906	Protocolo com o Exercicio - Recolha dos RSU	50.000,00			50.000,00	
060306	ESTADO- PARTICIPAÇÃO COMUNITÁRIA EM PROJECTOS CO-FINANCIADOS	87.000,00			87.000,00	

ENTIDADE		MODIFICAÇÕES AO ORÇAMENTO DA RECEITA				Página: 2
CAMARA MUNICIPAL DE VILA NOVA DA BARQUIN		TOTAL DE ALTERAÇÕES : TOTAL DE REVISÕES : 1	DO ANO CONTABILISTICO DE: 2011		ATÉ Á DATA : 2011/12/31	
CLASSIFICAÇÃO ECONÓMICA		DOTAÇÕES DA RECEITA				OBSERVAÇÕES
CÓDIGO	DESCRIÇÃO	PREVISÕES INICIAIS	MODIFICAÇÕES ORÇAMENTAIS		PREVISÕES CORRIGIDAS	
			INSCRIÇÕES / REFORÇOS	DIMINUIÇÕES / ANULAÇÕES		
06030601	POPH	67.000,00			67.000,00	
06030602	Outros	20.000,00			20.000,00	
07	VENDA DE BENS E SERVIÇOS CORRENTES	978.500,00			978.500,00	
0701	VENDA DE BENS	401.000,00			401.000,00	
070101	MATERIAL DE ESCRITÓRIO	1.000,00			1.000,00	
070108	MERCADORIAS	400.000,00			400.000,00	
07010801	Água	400.000,00			400.000,00	
0701080101	ÁGUA	400.000,00			400.000,00	
0702	SERVIÇOS	307.500,00			307.500,00	
070203	VISTORIAS E ENSAIOS	3.000,00			3.000,00	
070208	SERVIÇOS SOCIAIS, RECREATIVOS, CULTURAIS E DESPORTO	250.000,00			250.000,00	
07020804	SERVIÇOS DESPORTIVOS	250.000,00			250.000,00	
070209	SERVIÇOS ESPECÍFICOS DAS AUTARQUIAS	54.500,00			54.500,00	
07020904	TRABALHOS POR CONTA DE PARTICULARES	34.500,00			34.500,00	
0702090401	CONSTRUÇÃO/ ALTERAÇÃO RAMAL AGUA	27.500,00			27.500,00	
0702090402	CONSTRUÇÃO/ ALTERAÇÃO RAMAL ESGOTOS	3.000,00			3.000,00	
0702090403	LIMPEZA DE FOSSA	2.500,00			2.500,00	
0702090404	OUTROS SERVIÇOS	1.500,00			1.500,00	
07020905	CEMITERIOS	10.000,00			10.000,00	
07020999	OUTROS	10.000,00			10.000,00	
0703	RENDAS	270.000,00			270.000,00	
070301	HABITAÇÕES	15.000,00			15.000,00	
070302	EDIFÍCIOS	20.000,00			20.000,00	
070399	OUTRAS	235.000,00			235.000,00	
07039901	CONCESSÕES EXPLORAÇÕES	235.000,00			235.000,00	
08	OUTRAS RECEITAS CORRENTES	92.000,00			92.000,00	
0801	OUTRAS	92.000,00			92.000,00	
080199	OUTRAS	92.000,00			92.000,00	
08019903	IVA REEMBOLSADO	2.000,00			2.000,00	
08019999	OUTRAS RECEITAS CORRENTES	90.000,00			90.000,00	
0801999901	ESTAGIOS	20.000,00			20.000,00	
0801999902	POC'S	20.000,00			20.000,00	
0801999903	DIVERSOS	50.000,00			50.000,00	
09	VENDAS DE BENS DE INVESTIMENTO	1.885.320,30			1.885.320,30	
0901	TERRENOS	1.876.000,00			1.876.000,00	
090106	ADMISTRAÇÃO PÚBLICA- ADMNISTRAÇÃO LOCAL	1.876.000,00			1.876.000,00	
09010601	Terrenos - Zona Industrial	939.000,00			939.000,00	
09010602	Terrenos - Loteamento da Escola	376.000,00			376.000,00	
09010603	Lotes - Urbanização da Piscina Moita do Norte	360.000,00			360.000,00	
09010604	Terrenos Reabilitação Urbana	160.000,00			160.000,00	
09010605	Terrenos - Outros	41.000,00			41.000,00	
0902	HABITAÇÕES	9.320,30			9.320,30	
090206	Habitação	9.320,30			9.320,30	
10	TRANSFERÊNCIAS DE CAPITAL	9.564.527,00	276.000,00	516.544,78	9.323.982,22	
1003	ADMINISTRAÇÃO CENTRAL	9.564.527,00	276.000,00	516.544,78	9.323.982,22	
100301	ESTADO	4.631.207,00			4.631.207,00	
10030101	Fundo EQUILIBRIO FINANCEIRO	1.173.142,00			1.173.142,00	
10030106	Instituto Nacional de Habitação - PROHABITA	128.065,00			128.065,00	
10030199	Outros-Contratos Programa e Acordos de Colaboração	3.330.000,00			3.330.000,00	
100307	ESTADO- PARTICIPAÇÃO COMUNITÁRIA EM PROJECTOS CO-FINANCIADOS	4.933.320,00	276.000,00	516.544,78	4.692.775,22	
12	PASSIVOS FINANCEIROS	2.304.065,00			2.304.065,00	
1206	EMPRÉSTIMOS A MÉDIO E LONGO PRAZOS	2.304.065,00			2.304.065,00	
120602	SOCIEDADES FINANCEIRAS-Produto de Empréstimos	2.304.065,00			2.304.065,00	
15	REPOSIÇÕES NÃO ABATIDAS NOS PAGAMENTOS	5,00			5,00	
1501	REPOSIÇÕES NÃO ABATIDAS NOS PAGAMENTOS	5,00			5,00	
150101	REPOSIÇÕES NÃO ABATIDAS NOS PAGAMENTOS	5,00			5,00	
16	SALDO DA GERÊNCIA ANTERIOR		516.544,78		516.544,78	
1601	SALDO ORÇAMENTAL		516.544,78		516.544,78	

ENTIDADE	MODIFICAÇÕES AO ORÇAMENTO DA RECEITA			Página: 3
CAMARA MUNICIPAL DE VILA NOVA DA BARQUIN	TOTAL DE ALTERAÇÕES :	DO ANO CONTABILISTICO DE: 2011	ATÉ Á DATA : 2011/12/31	
	TOTAL DE REVISÕES : 1			

CLASSIFICAÇÃO ECONÓMICA		DOTAÇÕES DA RECEITA				OBSERVAÇÕES
		PREVISÕES INICIAIS	MODIFICAÇÕES ORÇAMENTAIS		PREVISÕES CORRIGIDAS	
CÓDIGO	DESCRIÇÃO		INSCRIÇÕES / REFORÇOS	DIMINUIÇÕES / ANULAÇÕES		
160101	NA POSSE DO SERVIÇO		516.544,78		516.544,78	
TOTAL ...		20.278.585,30	792.544,78	516.544,78	20.554.585,30	

Em \_\_\_\_ de \_\_\_\_ de \_\_\_\_

Em \_\_\_\_ de \_\_\_\_ de \_\_\_\_

ENTIDADE		MODIFICAÇÕES AO ORÇAMENTO DA DESPESA		Página: 1		
CAMARA MUNICIPAL DE VILA NOVA DA BARQUIN		TOTAL DE ALTERAÇÕES : 14 TOTAL DE REVISÕES :		DO ANO CONTABILISTICO DE 2011 ATÉ À DATA : 2011/12/31		
IDENTIFICAÇÃO DAS RUBRICAS			DESPESA			O B S
			DOTAÇÕES INICIAIS	MODIFICAÇÕES ORÇAMENTAIS		
CLASSIFICAÇÃO ORGÂNICA	ECONÔMICA	DESCRIÇÃO		INSCRIÇÕES / REFORÇOS	DIMINUIÇÕES / ANULAÇÕES	
01		ADMINISTRAÇÃO MUNICIPAL				
0101		OPERACÕES FINANCEIRAS				
0101	03	JUROS E OUTROS ENCARGOS				
0101	0301	JUROS DA DÍVIDA PÚBLICA				
0101	030103	SOCIEDADES FINANCEIRAS- BANCOS E OUTRAS INSTITUIÇÕES FINANCEIRAS				
0101	03010302	EMPRESTIMOS DE MEDIO E LONGO PRAZOS	141.547,14	13.000,00	128.547,14	
0101	10	PASSIVOS FINANCEIROS				
0101	1006	EMPRÉSTIMOS A MÉDIO E LONGO PRAZOS				
0101	100603	SOCIEDADES FINANCEIRAS- BANCOS E OUTRAS INSTITUIÇÕES FINANCEIRAS	339.192,50	13.000,00	352.192,50	
02		ÓRGÃOS DA AUTARQUIA				
0201		EXECUTIVO MUNICIPAL				
0201	01	DESPESAS COM O PESSOAL				
0201	0101	REMUNERAÇÕES CERTAS E PERMANENTES				
0201	010101	TITULARES DE ÓRGÃOS DE SOBERANIA E MEMBROS DE ÓRGÃOS AUTÁRQUICOS	107.000,00		107.000,00	
0201	010104	PESSOAL DOS QUADROS- REGIME DO CONTRATO INDIVIDUAL DO TRABALHO				
0201	01010401	PESSOAL DOS QUADROS- REGIME DO CONTRATO INDIVIDUAL DO TRABALHO - PESSOAL EM FUNÇÕES	43.500,00	6.000,00	49.500,00	
0201	01010402	PESSOAL DOS QUADROS- REGIME DO CONTRATO INDIVIDUAL DO TRABALHO - ALTERAÇÕES OBRIGATÓRIAS DE POSICIONAMENTO REMUNERATÓRIO	870,00		870,00	
0201	01010403	PESSOAL DOS QUADROS- REGIME DO CONTRATO INDIVIDUAL DO TRABALHO - ALTERAÇÕES FACULTATIVAS DE POSICIONAMENTO REMUNERATÓRIO	3.480,00		3.480,00	
0201	01010404	PESSOAL DOS QUADROS - RECRUTAMENTO PESSOAL NOVOS POSTOS DE TRABALHO	5,00		5,00	
0201	010107	PESSOAL EM REGIME DE TAREFA OU AVENÇA	30.000,00		30.000,00	
0201	010109	PESSOAL EM QUALQUER OUTRA SITUAÇÃO	60.000,00		60.000,00	
0201	010111	REPRESENTAÇÃO				
0201	01011101	Membros do Órgãos Autárquicos	18.100,00	1.500,00	19.600,00	
0201	010113	SUBSÍDIO DE REFEIÇÃO				
0201	01011300	SUBSÍDIO DE REFEIÇÃO	8.800,00	2.500,00	11.300,00	
0201	010114	SUBSÍDIOS DE FÉRIAS E NATAL				
0201	01011400	SUBSÍDIOS DE FÉRIAS E NATAL	25.000,00		25.000,00	
0201	0102	ABONOS VARIÁVEIS OU EVENTUAIS				
0201	010202	HORAS EXTRAORDINÁRIAS	2.000,00		2.000,00	
0201	010204	AJUDAS DE CUSTO	8.000,00		8.000,00	
0201	0103	SEGURANÇA SOCIAL				
0201	010301	ENCARGOS COM A SAÚDE	100.000,00	16.000,00	116.000,00	
0201	010303	SUBSÍDIO FAMILIAR A CRIANÇAS E JOVENS	100,00		100,00	
0201	010305	CONTRIBUIÇÕES PARA A SEGURANÇA SOCIAL				
0201	01030502	SEGURANÇA SOCIAL DO PESSOAL EM RCTFF				
0201	0103050201	CAIXA GERAL DE APOSENTAÇÕES	19.000,00		19.000,00	
0201	0103050202	SEGURANÇA SOCIAL - REGIME GERAL	12.000,00		12.000,00	
0201	010308	OUTRAS PENSÕES	7.500,00		7.500,00	
0201	010309	SEGUROS	42.000,00		42.000,00	
0201	02	AQUISIÇÃO DE BENS E SERVIÇOS				
0201	0201	AQUISIÇÃO DE BENS				
0201	020102	COMBUSTÍVEIS E LUBRIFICANTES				
0201	02010201	Gasolina	500,00		500,00	
0201	02010202	Gasóleo	4.000,00		4.000,00	
0201	02010299	Outros	500,00		500,00	
0201	020108	MATERIAL DE ESCRITÓRIO	1.850,00		1.850,00	
0201	020112	MATERIAL DE TRANSPORTE- PEÇAS	1.500,00		1.500,00	
0201	020114	OUTRO MATERIAL	1.000,00		1.000,00	
0201	020118	LIVROS E DOCUMENTAÇÃO TÉCNICA	1.000,00	14.500,00	3.500,00	
0201	020119	ARTIGOS HONORÍFICOS E DE DECORAÇÃO	500,00		500,00	
0201	020121	OUTROS BENS	2.000,00		2.000,00	
0201	0202	AQUISIÇÃO DE SERVIÇOS				
0201	020201	ENCARGOS DE INSTALAÇÕES	160.000,00		160.000,00	
0201	020202	LIMPEZA E HIGIENE	5,00		5,00	
0201	020203	CONSERVAÇÃO DE BENS.	3.000,00		3.000,00	



ENTIDADE		MODIFICAÇÕES AO ORÇAMENTO DA DESPESA		Pagina: 2		
CAMARA MUNICIPAL DE VILA NOVA DA BARQUIN		TOTAL DE ALTERAÇÕES : 14	DO ANO CONTABILISTICO DE 2011	ATÉ À DATA : 2011/12/31		
		TOTAL DE REVISÕES :				
IDENTIFICAÇÃO DAS RUBRICAS			DESPESA			
CLASSIFICAÇÃO ORGÂNICA ECONÔMICA		DESCRIÇÃO	DOTAÇÕES INICIAIS	MODIFICAÇÕES ORÇAMENTAIS		DOTAÇÕES CORRIGIDAS
				INSCRIÇÕES / REFORÇOS	DIMINUIÇÕES / ANULAÇÕES	
0201	020204	LOCAÇÃO DE EDIFÍCIOS	5,00			5,00
0201	020209	COMUNICAÇÕES	12.500,00			12.500,00
0201	020210	TRANSPORTES	2.000,00			2.000,00
0201	020211	REPRESENTAÇÃO DOS SERVIÇOS	5.000,00			5.000,00
0201	020212	SEGUROS	2.000,00			2.000,00
0201	020217	PUBLICIDADE	2.000,00			2.000,00
0201	020218	VIGILÂNCIA E SEGURANÇA	70.000,00		45.000,00	25.000,00
0201	020219	ASSISTÊNCIA TÉCNICA	3.500,00	1.500,00		5.000,00
0201	020224	ENCARGOS DE COBRANÇA DE RECEITAS	16.000,00			16.000,00
0201	020225	OUTROS SERVIÇOS	3.000,00	6.000,00		9.000,00
0201	04	TRANSFERÊNCIAS CORRENTES				
0201	0405	ADMINISTRAÇÃO LOCAL				
0201	040501	CONTINENTE				
0201	04050103	ASSOCIACOES DE MUNICIPIOS				
0201	0405010301	COMUNIDADE INTERMUNICIPAL DO MÉDIO TEJO	37.000,00			37.000,00
0201	0405010302	RESITEJO	5.000,00	3.200,00		8.200,00
0201	0407	INSTITUIÇÕES SEM FINS LUCRATIVOS				
0201	040701	INSTITUIÇÕES SEM FINS LUCRATIVOS	50.000,00	8.000,00		58.000,00
0201	06	OUTRAS DESPESAS CORRENTES				
0201	0601	DOTAÇÃO PREVISIONAL	228.930,86		228.550,00	380,86
0201	0602	DIVERSAS				
0201	060201	IMPOSTOS E TAXAS	1.500,00	5.000,00		6.500,00
0201	060203	OUTRAS				
0201	06020302	IVA Pago	80.000,00	63.500,00		143.500,00
0201	06020399	Diversas	3.000,00	2.500,00		5.500,00
0201	07	AQUISIÇÃO DE BENS DE CAPITAL				
0201	0701	INVESTIMENTOS				
0201	070103	EDIFÍCIOS				
0201	07010301	INSTALAÇÕES DE SERVIÇOS	22.505,00			22.505,00
0201	070110	EQUIPAMENTO BÁSICO	98.505,00			98.505,00
0201	070115	OUTROS INVESTIMENTOS	64.000,00			64.000,00
0201	08	TRANSFERÊNCIAS DE CAPITAL				
0201	0801	SOCIEDADES E QUASE-SOCIEDADES NÃO FINANCEIRAS				
0201	080101	PÚBLICAS				
0201	08010102	Outras	114.255,00			114.255,00
0201	0805	ADMINISTRAÇÃO LOCAL				
0201	080501	CONTINENTE	126.620,00			126.620,00
0201	0807	INSTITUIÇÕES SEM FINS LUCRATIVOS				
0201	080701	INSTITUIÇÕES SEM FINS LUCRATIVOS-	80.005,00		2.200,00	77.805,00
0202		ASSEMBLEIA MUNICIPAL				
0202	01	DESPESAS COM O PESSOAL				
0202	0102	ABONOS VARIÁVEIS OU EVENTUAIS				
0202	010204	AJUDAS DE CUSTO	2.000,00			2.000,00
0202	010213	OUTROS SUPLEMENTOS E PRÊMIOS				
0202	01021300	OUTROS SUPLEMENTOS E PRÊMIOS	9.000,00			9.000,00
0202	02	AQUISIÇÃO DE BENS E SERVIÇOS				
0202	0201	AQUISIÇÃO DE BENS				
0202	020121	OUTROS BENS	500,00			500,00
0202	0202	AQUISIÇÃO DE SERVIÇOS				
0202	020211	REPRESENTAÇÃO DOS SERVIÇOS	1.000,00			1.000,00
0202	020217	PUBLICIDADE	1.500,00			1.500,00
0202	020220	OUTROS TRABALHOS ESPECIALIZADOS	15.000,00			15.000,00
0202	07	AQUISIÇÃO DE BENS DE CAPITAL				
0202	0701	INVESTIMENTOS				
0202	070107	EQUIPAMENTO DE INFORMÁTICA	8.000,00			8.000,00
03		DIVISAO MUNICIPAL DE ADMINISTRACAO E FINANÇAS				
0301		SERVIÇO DE FINANÇAS E CONTABILIDADE				
0301	01	DESPESAS COM O PESSOAL				
0301	0101	REMUNERAÇÕES CERTAS E PERMANENTES				

ENTIDADE		MODIFICAÇÕES AO ORÇAMENTO DA DESPESA		Página: 3			
CAMARA MUNICIPAL DE VILA NOVA DA BARQUIN		TOTAL DE ALTERAÇÕES : 14	DO ANO CONTABILISTICO DE 2011		ATÉ À DATA : 2011/12/31		
TOTAL DE REVISÕES :							
IDENTIFICAÇÃO DAS RUBRICAS			DESPESA			O B S	
CLASSIFICAÇÃO		DESCRIÇÃO	DOTAÇÕES INICIAIS	MODIFICAÇÕES ORÇAMENTAIS			DOTAÇÕES CORRIGIDAS
ORGÂNICA	ECONÔMICA			INSCRIÇÕES / REFORÇOS	DIMINUIÇÕES / ANULAÇÕES		
0301	010104	PESSOAL DOS QUADROS- REGIME DO CONTRATO INDIVIDUAL DO TRABALHO					
0301	01010401	PESSOAL DOS QUADROS- REGIME DO CONTRATO INDIVIDUAL DO TRABALHO - PESSOAL EM FUNÇÕES	125.500,00	3.600,00		129.100,00	
0301	01010402	PESSOAL DOS QUADROS- REGIME DO CONTRATO INDIVIDUAL DO TRABALHO - ALTERAÇÕES OBRIGATÓRIAS DE POSICIONAMENTO REMUNERATÓRIO	2.500,00			2.500,00	
0301	01010403	PESSOAL DOS QUADROS- REGIME DO CONTRATO INDIVIDUAL DO TRABALHO - ALTERAÇÕES FACULTATIVAS DE POSICIONAMENTO REMUNERATÓRIO	10.000,00			10.000,00	
0301	010113	SUBSÍDIO DE REFEIÇÃO					
0301	01011300	SUBSÍDIO DE REFEIÇÃO	12.100,00			12.100,00	
0301	010114	SUBSÍDIOS DE FÉRIAS E NATAL					
0301	01011400	SUBSÍDIOS DE FÉRIAS E NATAL	20.900,00		1.000,00	19.900,00	
0301	010115	REMUNERAÇÕES POR DOENÇA E MATERNIDADE / PATERNIDADE	2.500,00			2.500,00	
0301	0102	ABONOS VARIÁVEIS OU EVENTUAIS					
0301	010202	HORAS EXTRAORDINÁRIAS	500,00			500,00	
0301	010204	AJUDAS DE CUSTO	5.000,00			5.000,00	
0301	010207	COLABORAÇÃO TÉCNICA E ESPECIALIZADA	5,00			5,00	
0301	0103	SEGURANÇA SOCIAL					
0301	010301	ENCARGOS COM A SAÚDE	2.500,00			2.500,00	
0301	010303	SUBSÍDIO FAMILIAR A CRIANÇAS E JOVENS	1.000,00			1.000,00	
0301	010305	CONTRIBUIÇÕES PARA A SEGURANÇA SOCIAL					
0301	01030502	SEGURANÇA SOCIAL DO PESSOAL EM RCTFP					
0301	0103050201	CAIXA GERAL DE APOSENTAÇÕES	15.500,00			15.500,00	
0301	0103050202	SEGURANÇA SOCIAL - REGIME GERAL	7.400,00	1.950,00		9.350,00	
0301	02	AQUISIÇÃO DE BENS E SERVIÇOS					
0301	0201	AQUISIÇÃO DE BENS					
0301	020108	MATERIAL DE ESCRITÓRIO	1.000,00			1.000,00	
0301	020118	LIVROS E DOCUMENTAÇÃO TÉCNICA	1.000,00			1.000,00	
0301	0202	AQUISIÇÃO DE SERVIÇOS					
0301	020208	LOCAÇÃO DE OUTROS BENS	800,00			800,00	
0301	020215	FORMAÇÃO	1.000,00			1.000,00	
0301	020217	PUBLICIDADE	1.000,00			1.000,00	
0301	020224	ENCARGOS DE COBRANÇA DE RECEITAS	23.000,00			23.000,00	
0301	020225	OUTROS SERVIÇOS	750,00			750,00	
0301	06	OUTRAS DESPESAS CORRENTES					
0301	0602	DIVERSAS					
0301	060201	IMPOSTOS E TAXAS	500,00			500,00	
0302		SERVIÇOS ADMINISTRATIVOS					
0302	01	DESPESAS COM O PESSOAL					
0302	0101	REMUNERAÇÕES CERTAS E PERMANENTES					
0302	010104	PESSOAL DOS QUADROS- REGIME DO CONTRATO INDIVIDUAL DO TRABALHO					
0302	01010401	PESSOAL DOS QUADROS- REGIME DO CONTRATO INDIVIDUAL DO TRABALHO - PESSOAL EM FUNÇÕES	100.000,00		7.500,00	92.500,00	
0302	01010402	PESSOAL DOS QUADROS- REGIME DO CONTRATO INDIVIDUAL DO TRABALHO - ALTERAÇÕES OBRIGATÓRIAS DE POSICIONAMENTO REMUNERATÓRIO	2.000,00			2.000,00	
0302	01010403	PESSOAL DOS QUADROS- REGIME DO CONTRATO INDIVIDUAL DO TRABALHO - ALTERAÇÕES FACULTATIVAS DE POSICIONAMENTO REMUNERATÓRIO	8.000,00			8.000,00	
0302	010111	REPRESENTAÇÃO					
0302	01011102	Pessoal dos Quadros	2.000,00			2.000,00	
0302	010113	SUBSÍDIO DE REFEIÇÃO					
0302	01011300	SUBSÍDIO DE REFEIÇÃO	7.700,00			7.700,00	
0302	010114	SUBSÍDIOS DE FÉRIAS E NATAL					
0302	01011400	SUBSÍDIOS DE FÉRIAS E NATAL	16.400,00		2.700,00	13.700,00	
0302	010115	REMUNERAÇÕES POR DOENÇA E MATERNIDADE / PATERNIDADE	500,00			500,00	
0302	0102	ABONOS VARIÁVEIS OU EVENTUAIS					
0302	010202	HORAS EXTRAORDINÁRIAS	1.500,00			1.500,00	
0302	010204	AJUDAS DE CUSTO	1.000,00			1.000,00	
0302	0103	SEGURANÇA SOCIAL					
0302	010301	ENCARGOS COM A SAÚDE	2.500,00			2.500,00	
0302	010303	SUBSÍDIO FAMILIAR A CRIANÇAS E JOVENS	100,00			100,00	

ENTIDADE		MODIFICAÇÕES AO ORÇAMENTO DA DESPESA		Página: 4		
CAMARA MUNICIPAL DE VILA NOVA DA BARQUIN		TOTAL DE ALTERAÇÕES : 14	DO ANO CONTABILISTICO DE 2011		ATÉ À DATA : 2011/12/31	
IDENTIFICAÇÃO DAS RUBRICAS			DESPESA			
CLASSIFICAÇÃO ORGÂNICA ECONÔMICA		DESCRIÇÃO	DOTAÇÕES INICIAIS	MODIFICAÇÕES ORÇAMENTAIS INSCRIÇÕES / REFORÇOS	DIMINUIÇÕES / ANULAÇÕES	DOTAÇÕES CORRIGIDAS
0302	010305	CONTRIBUIÇÕES PARA A SEGURANÇA SOCIAL				
0302	01030502	SEGURANÇA SOCIAL DO PESSOAL EM RCTFP				
0302	0103050201	CAIXA GERAL DE APOSENTAÇÕES	9.700,00	1.900,00		11.600,00
0302	0103050202	SEGURANÇA SOCIAL - REGIME GERAL	8.400,00			8.400,00
0302	02	AQUISIÇÃO DE BENS E SERVIÇOS				
0302	0201	AQUISIÇÃO DE BENS				
0302	020104	LIMPEZA E HIGIENE	12.500,00			12.500,00
0302	020108	MATERIAL DE ESCRITÓRIO	16.000,00			16.000,00
0302	020114	OUTRO MATERIAL	2.000,00			2.000,00
0302	020118	LIVROS E DOCUMENTAÇÃO TÉCNICA	2.500,00			2.500,00
0302	020121	OUTROS BENS	3.000,00			3.000,00
0302	0202	AQUISIÇÃO DE SERVIÇOS				
0302	020201	ENCARGOS DE INSTALAÇÕES	20.000,00			20.000,00
0302	020203	CONSERVAÇÃO DE BENS	2.000,00			2.000,00
0302	020204	LOCAÇÃO DE EDIFÍCIOS	18.000,00			18.000,00
0302	020209	COMUNICAÇÕES	38.000,00			38.000,00
0302	020215	FORMAÇÃO	3.500,00			3.500,00
0302	020217	PUBLICIDADE	2.000,00			2.000,00
0302	020220	OUTROS TRABALHOS ESPECIALIZADOS	2.000,00			2.000,00
0302	020225	OUTROS SERVIÇOS	2.000,00			2.000,00
0302	07	AQUISIÇÃO DE BENS DE CAPITAL				
0302	0701	INVESTIMENTOS				
0302	070106	MATERIAL DE TRANSPORTES	5,00			5,00
0302	070111	FERRAMENTOS E UTENSÍLIOS	6.000,00			6.000,00
0303		SERVIÇO DE PESSOAL				
0303	01	DESPESAS COM O PESSOAL				
0303	0101	REMUNERAÇÕES CERTAS E PERMANENTES				
0303	010104	PESSOAL DOS QUADROS- REGIME DO CONTRATO INDIVIDUAL DO TRABALHO				
0303	01010401	PESSOAL DOS QUADROS- REGIME DO CONTRATO INDIVIDUAL DO TRABALHO - PESSOAL EM FUNÇÕES	39.500,00			39.500,00
0303	01010402	PESSOAL DOS QUADROS- REGIME DO CONTRATO INDIVIDUAL DO TRABALHO - ALTERAÇÕES OBRIGATÓRIAS DE POSICIONAMENTO REMUNERATÓRIO	790,00			790,00
0303	01010403	PESSOAL DOS QUADROS- REGIME DO CONTRATO INDIVIDUAL DO TRABALHO - ALTERAÇÕES FACULTATIVAS DE POSICIONAMENTO REMUNERATÓRIO	3.160,00			3.160,00
0303	010113	SUBSÍDIO DE REFEIÇÃO				
0303	01011300	SUBSÍDIO DE REFEIÇÃO	3.300,00			3.300,00
0303	010114	SUBSÍDIOS DE FÉRIAS E NATAL				
0303	01011400	SUBSÍDIOS DE FÉRIAS E NATAL	6.600,00			6.600,00
0303	010115	REMUNERAÇÕES POR DOENÇA E MATERNIDADE / PATERNIDADE	500,00			500,00
0303	0102	ABONOS VARIÁVEIS OU EVENTUAIS				
0303	010202	HORAS EXTRAORDINÁRIAS	500,00			500,00
0303	010204	AJUDAS DE CUSTO	1.000,00			1.000,00
0303	0103	SEGURANÇA SOCIAL				
0303	010301	ENCARGOS COM A SAÚDE	1.500,00			1.500,00
0303	010303	SUBSÍDIO FAMILIAR A CRIANÇAS E JOVENS	100,00			100,00
0303	010305	CONTRIBUIÇÕES PARA A SEGURANÇA SOCIAL				
0303	01030502	SEGURANÇA SOCIAL DO PESSOAL EM RCTFP				
0303	0103050201	CAIXA GERAL DE APOSENTAÇÕES	3.950,00			3.950,00
0303	0103050202	SEGURANÇA SOCIAL - REGIME GERAL	3.100,00	890,00		3.990,00
0304		SERVIÇO DE INFORMÁTICA				
0304	01	DESPESAS COM O PESSOAL				
0304	0101	REMUNERAÇÕES CERTAS E PERMANENTES				
0304	010104	PESSOAL DOS QUADROS- REGIME DO CONTRATO INDIVIDUAL DO TRABALHO				
0304	01010401	PESSOAL DOS QUADROS- REGIME DO CONTRATO INDIVIDUAL DO TRABALHO - PESSOAL EM FUNÇÕES	33.500,00			33.500,00
0304	01010402	PESSOAL DOS QUADROS- REGIME DO CONTRATO INDIVIDUAL DO TRABALHO - ALTERAÇÕES OBRIGATÓRIAS DE POSICIONAMENTO REMUNERATÓRIO	670,00			670,00
0304	01010403	PESSOAL DOS QUADROS- REGIME DO CONTRATO INDIVIDUAL DO TRABALHO - ALTERAÇÕES FACULTATIVAS DE POSICIONAMENTO REMUNERATÓRIO	2.680,00			2.680,00

O  
B  
S

ENTIDADE		MODIFICAÇÕES AO ORÇAMENTO DA DESPESA		Pagina: 5			
CAMARA MUNICIPAL DE VILA NOVA DA BARQUIN		TOTAL DE ALTERAÇÕES : 14	DO ANO CONTABILISTICO DE 2011		ATÉ À DATA : 2011/12/31		
TOTAL DE REVISÕES :							
IDENTIFICAÇÃO DAS RUBRICAS			DESPESA				
CLASSIFICAÇÃO ORGÂNICA ECONÔMICA		DESCRIÇÃO	DOTAÇÕES INICIAIS	MODIFICAÇÕES ORÇAMENTAIS INSCRIÇÕES / REFORÇOS	DIMINUIÇÕES / ANULAÇÕES	DOTAÇÕES CORRIGIDAS	O B S
0304	010113	SUBSÍDIO DE REFEIÇÃO					
0304	01011300	SUBSÍDIO DE REFEIÇÃO	2.200,00			2.200,00	
0304	010114	SUBSÍDIOS DE FÉRIAS E NATAL					
0304	01011400	SUBSÍDIOS DE FÉRIAS E NATAL	5.600,00			5.600,00	
0304	010115	REMUNERAÇÕES POR DOENÇA E MATERNIDADE / PATERNIDADE	500,00			500,00	
0304	0102	ABONOS VARIÁVEIS OU EVENTUAIS					
0304	010202	HORAS EXTRAORDINÁRIAS	500,00			500,00	
0304	010204	AJUDAS DE CUSTO	750,00			750,00	
0304	0103	SEGURANÇA SOCIAL					
0304	010301	ENCARGOS COM A SAÚDE	1.000,00			1.000,00	
0304	010303	SUBSÍDIO FAMILIAR A CRIANÇAS E JOVENS	100,00			100,00	
0304	010305	CONTRIBUIÇÕES PARA A SEGURANÇA SOCIAL					
0304	01030502	SEGURANÇA SOCIAL DO PESSOAL EM RCTFP					
0304	0103050201	CAIXA GERAL DE APOSENTAÇÕES	2.550,00			2.550,00	
0304	0103050202	SEGURANÇA SOCIAL - REGIME GERAL	3.500,00	1.100,00		4.600,00	
0304	02	AQUISIÇÃO DE BENS E SERVIÇOS					
0304	0201	AQUISIÇÃO DE BENS					
0304	020108	MATERIAL DE ESCRITÓRIO	100,00			100,00	
0304	020114	OUTRO MATERIAL	500,00			500,00	
0304	020118	LIVROS E DOCUMENTAÇÃO TÉCNICA	500,00			500,00	
0304	0202	AQUISIÇÃO DE SERVIÇOS					
0304	020209	COMUNICAÇÕES	12.000,00			12.000,00	
0304	020210	TRANSPORTES	50,00			50,00	
0304	020215	FORMAÇÃO	2.000,00			2.000,00	
0304	020219	ASSISTÊNCIA TÉCNICA	47.000,00			47.000,00	
0304	020220	OUTROS TRABALHOS ESPECIALIZADOS	5.000,00			5.000,00	
0304	07	AQUISIÇÃO DE BENS DE CAPITAL					
0304	0701	INVESTIMENTOS					
0304	070107	EQUIPAMENTO DE INFORMÁTICA	53.000,00	10.000,00		63.000,00	
0305		TESOURARIA					
0305	01	DESPESAS COM O PESSOAL					
0305	0101	REMUNERAÇÕES CERTAS E PERMANENTES					
0305	010104	PESSOAL DOS QUADROS- REGIME DO CONTRATO INDIVIDUAL DO TRABALHO					
0305	01010401	PESSOAL DOS QUADROS- REGIME DO CONTRATO INDIVIDUAL DO TRABALHO - PESSOAL EM FUNÇÕES	22.600,00		10.000,00	12.600,00	
0305	01010402	PESSOAL DOS QUADROS- REGIME DO CONTRATO INDIVIDUAL DO TRABALHO - ALTERAÇÕES OBRIGATÓRIAS DE POSICIONAMENTO REMUNERATÓRIO	452,00			452,00	
0305	01010403	PESSOAL DOS QUADROS- REGIME DO CONTRATO INDIVIDUAL DO TRABALHO - ALTERAÇÕES FACULTATIVAS DE POSICIONAMENTO REMUNERATÓRIO	2.128,00			2.128,00	
0305	010113	SUBSÍDIO DE REFEIÇÃO					
0305	01011300	SUBSÍDIO DE REFEIÇÃO	2.200,00			2.200,00	
0305	010114	SUBSÍDIOS DE FÉRIAS E NATAL					
0305	01011400	SUBSÍDIOS DE FÉRIAS E NATAL	3.800,00			3.800,00	
0305	010115	REMUNERAÇÕES POR DOENÇA E MATERNIDADE / PATERNIDADE	1.000,00			1.000,00	
0305	0102	ABONOS VARIÁVEIS OU EVENTUAIS					
0305	010202	HORAS EXTRAORDINÁRIAS	500,00			500,00	
0305	010204	AJUDAS DE CUSTO	500,00			500,00	
0305	010205	ABONO PARA FALHAS	2.200,00			2.200,00	
0305	0103	SEGURANÇA SOCIAL					
0305	010301	ENCARGOS COM A SAÚDE	1.500,00			1.500,00	
0305	010303	SUBSÍDIO FAMILIAR A CRIANÇAS E JOVENS	1.750,00			1.750,00	
0305	010305	CONTRIBUIÇÕES PARA A SEGURANÇA SOCIAL					
0305	01030502	SEGURANÇA SOCIAL DO PESSOAL EM RCTFP					
0305	0103050201	CAIXA GERAL DE APOSENTAÇÕES	3.800,00			3.800,00	
0305	02	AQUISIÇÃO DE BENS E SERVIÇOS					
0305	0201	AQUISIÇÃO DE BENS					
0305	020121	OUTROS BENS	500,00			500,00	
04		DIVISÃO MUNICIPAL DE OBRAS					
04	01	DESPESAS COM O PESSOAL					

ENTIDADE			MODIFICAÇÕES AO ORÇAMENTO DA DESPESA			Página: 6
CAMARA MUNICIPAL DE VILA NOVA DA BARQUIN			TOTAL DE ALTERAÇÕES : 14 TOTAL DE REVISÕES :			ATÉ À DATA : 2011/12/31
IDENTIFICAÇÃO DAS RUBRICAS			DESPESA			
CLASSIFICAÇÃO		DESCRIÇÃO	DOTAÇÕES INICIAIS	MODIFICAÇÕES ORÇAMENTAIS		DOTAÇÕES CORRIGIDAS
ORGÂNICA	ECONÔMICA			INSCRIÇÕES / REFORÇOS	DIMINUIÇÕES / ANULAÇÕES	
04	0101	REMUNERAÇÕES CERTAS E PERMANENTES				
04	010104	PESSOAL DOS QUADROS- REGIME DO CONTRATO INDIVIDUAL DO TRABALHO				
04	01010401	PESSOAL DOS QUADROS- REGIME DO CONTRATO INDIVIDUAL DO TRABALHO - PESSOAL EM FUNÇÕES	71.000,00		12.000,00	59.000,00
04	01010402	PESSOAL DOS QUADROS- REGIME DO CONTRATO INDIVIDUAL DO TRABALHO - ALTERAÇÕES OBRIGATORIAS DE POSICIONAMENTO REMUNERATÓRIO	1.420,00			1.420,00
04	01010403	PESSOAL DOS QUADROS- REGIME DO CONTRATO INDIVIDUAL DO TRABALHO - ALTERAÇÕES FACULTATIVAS DE POSICIONAMENTO REMUNERATÓRIO	5.680,00			5.680,00
04	010111	REPRESENTAÇÃO				
04	01011102	Pessoal dos Quadros	2.000,00	400,00		2.400,00
04	010113	SUBSÍDIO DE REFEIÇÃO				
04	01011300	SUBSÍDIO DE REFEIÇÃO	4.400,00			4.400,00
04	010114	SUBSÍDIOS DE FÉRIAS E NATAL				
04	01011400	SUBSÍDIOS DE FÉRIAS E NATAL	11.900,00			11.900,00
04	010115	REMUNERAÇÕES POR DOENÇA E MATERNIDADE / PATERNIDADE	500,00			500,00
04	0102	ABONOS VARIÁVEIS OU EVENTUAIS				
04	010202	HORAS EXTRAORDINÁRIAS	50,00			50,00
04	010204	AJUDAS DE CUSTO	1.000,00			1.000,00
04	0103	SEGURANÇA SOCIAL				
04	010301	ENCARGOS COM A SAÚDE	1.500,00			1.500,00
04	010303	SUBSÍDIO FAMILIAR A CRIANÇAS E JOVENS	1.250,00			1.250,00
04	010305	CONTRIBUIÇÕES PARA A SEGURANÇA SOCIAL				
04	01030502	SEGURANÇA SOCIAL DO PESSOAL EM RCTFP				
04	0103050201	CAIXA GERAL DE APOSENTAÇÕES	9.500,00			9.500,00
04	0103050202	SEGURANÇA SOCIAL - REGIME GERAL	3.200,00			3.200,00
04	02	AQUISIÇÃO DE BENS E SERVIÇOS				
04	0201	AQUISIÇÃO DE BENS				
04	020102	COMBUSTÍVEIS E LUBRIFICANTES				
04	02010201	Gasolina	2.500,00	500,00		3.000,00
04	02010202	Gasóleo	35.000,00			35.000,00
04	02010299	Outros	6.000,00			6.000,00
04	020107	VESTUÁRIO E ARTIGOS PESSOAIS	5.500,00			5.500,00
04	020108	MATERIAL DE ESCRITÓRIO	4.500,00			4.500,00
04	020112	MATERIAL DE TRANSPORTE- PEÇAS	35.000,00		6.000,00	29.000,00
04	020114	OUTRO MATERIAL	20.000,00		7.000,00	13.000,00
04	020117	FERRAMENTAS E UTENSÍLIOS	15.000,00		3.040,00	11.960,00
04	020118	LIVROS E DOCUMENTAÇÃO TÉCNICA	50,00			50,00
04	0202	AQUISIÇÃO DE SERVIÇOS				
04	020201	ENCARGOS DE INSTALAÇÕES	15.000,00			15.000,00
04	020203	CONSERVAÇÃO DE BENS	20.000,00	3.500,00		23.500,00
04	020209	COMUNICAÇÕES	500,00			500,00
04	020210	TRANSPORTES	250,00			250,00
04	020212	SEGUROS	15.000,00			15.000,00
04	020215	FORMAÇÃO	4.000,00			4.000,00
04	020217	PUBLICIDADE	7.000,00			7.000,00
04	020225	OUTROS SERVIÇOS	2.000,00			2.000,00
04	07	AQUISIÇÃO DE BENS DE CAPITAL				
04	0701	INVESTIMENTOS				
04	070101	TERRENOS				
04	070103	EDIFÍCIOS	33.279,80			33.279,80
04	07010301	INSTALAÇÕES DE SERVIÇOS	600.000,00			600.000,00
04	07010307	OUTROS	5,00			5,00
04	070104	CONSTRUÇÕES DIVERSAS				
04	07010401	Viadutos, Arruamentos E Obras Complementares	2.020.000,00	615.000,00		2.635.000,00
04	07010403	Iluminação Pública	5.000,00			5.000,00
04	07010404	Parques E Jardins	117.000,00	2.250,00		119.250,00
04	07010405	Instalações Desportivas e Recreativas	64.005,00	287.000,00		351.005,00
04	07010408	Sinalização E Trânsito	25.000,00			25.000,00
04	07010411	Cemitérios	1.000,00	9.000,00		10.000,00

ENTIDADE			MODIFICAÇÕES AO ORÇAMENTO DA DESPESA			Página: 7
CAMARA MUNICIPAL DE VILA NOVA DA BARQUIN			TOTAL DE ALTERAÇÕES : 14 TOTAL DE REVISÕES :			ATÉ À DATA : 2011/12/31
IDENTIFICAÇÃO DAS RUBRICAS			DESPESA			
CLASSIFICAÇÃO		DESCRIÇÃO	DOTAÇÕES INICIAIS	MODIFICAÇÕES ORÇAMENTAIS		DOTAÇÕES CORRIGIDAS
ORGÂNICA	ECONÔMICA			INSCRIÇÕES / REFORÇOS	DIMINUIÇÕES / ANULAÇÕES	
04	07010413	OUTROS	345.005,00			345.005,00
04	070106	MATERIAL DE TRANSPORTES	70.110,00	100,00		70.210,00
04	070107	EQUIPAMENTO DE INFORMÁTICA	20.000,00			20.000,00
04	070110	EQUIPAMENTO BÁSICO	77.505,00			77.505,00
04	070115	OUTROS INVESTIMENTOS	161.010,00			161.010,00
04	0702	LOCAÇÃO FINANCEIRA				
04	070205	MATERIAL DE TRANSPORTE- LOCAÇÃO FINANCEIRA	37.750,00			37.750,00
04	0703	BENS DE DOMÍNIO PÚBLICO				
04	070305	BENS DE PATRIMÔNIO HISTÓRICO, ARTÍSTICO E CULTURAL	90.000,00			90.000,00
04	08	TRANSFERÊNCIAS DE CAPITAL				
04	0801	SOCIEDADES E QUASE-SOCIEDADES NÃO FINANCEIRAS				
04	080101	PÚBLICAS				
04	08010102	Outras	5,00	2.200,00		2.205,00
05		DIVISÃO MUNICIPAL DE URBANISMO				
05	01	DESPESAS COM O PESSOAL				
05	0101	REMUNERAÇÕES CERTAS E PERMANENTES				
05	010104	PESSOAL DOS QUADROS- REGIME DO CONTRATO INDIVIDUAL DO TRABALHO				
05	01010401	PESSOAL DOS QUADROS- REGIME DO CONTRATO INDIVIDUAL DO TRABALHO - PESSOAL EM FUNÇÕES	166.500,00	5.000,00	5.000,00	166.500,00
05	01010402	PESSOAL DOS QUADROS- REGIME DO CONTRATO INDIVIDUAL DO TRABALHO - ALTERAÇÕES OBRIGATÓRIAS DE POSICIONAMENTO REMUNERATÓRIO	3.300,00			3.300,00
05	01010403	PESSOAL DOS QUADROS- REGIME DO CONTRATO INDIVIDUAL DO TRABALHO - ALTERAÇÕES FACULTATIVAS DE POSICIONAMENTO REMUNERATÓRIO	13.320,00		10.000,00	3.320,00
05	010113	SUBSÍDIO DE REFEIÇÃO				
05	01011300	SUBSÍDIO DE REFEIÇÃO	11.000,00			11.000,00
05	010114	SUBSÍDIOS DE FÉRIAS E NATAL				
05	01011400	SUBSÍDIOS DE FÉRIAS E NATAL	28.000,00	11.000,00		39.000,00
05	010115	REMUNERAÇÕES POR DOENÇA E MATERNIDADE / PATERNIDADE	500,00			500,00
05	0102	ABONOS VARIÁVEIS OU EVENTUAIS				
05	010202	HORAS EXTRAORDINÁRIAS	5,00			5,00
05	010204	AJUDAS DE CUSTO	1.000,00			1.000,00
05	0103	SEGURANÇA SOCIAL				
05	010301	ENCARGOS COM A SAÚDE	20.000,00			20.000,00
05	010303	SUBSÍDIO FAMILIAR A CRIANÇAS E JOVENS	750,00			750,00
05	010305	CONTRIBUIÇÕES PARA A SEGURANÇA SOCIAL				
05	01030502	SEGURANÇA SOCIAL DO PESSOAL EM RCTFP				
05	0103050201	CAIXA GERAL DE APOSENTAÇÕES	25.500,00			25.500,00
05	0103050202	SEGURANÇA SOCIAL - REGIME GERAL	4.200,00			4.200,00
05	02	AQUISIÇÃO DE BENS E SERVIÇOS				
05	0201	AQUISIÇÃO DE BENS				
05	020108	MATERIAL DE ESCRITÓRIO	7.500,00			7.500,00
05	020114	OUTRO MATERIAL	2.000,00			2.000,00
05	020118	LIVROS E DOCUMENTAÇÃO TÉCNICA	1.000,00			1.000,00
05	0202	AQUISIÇÃO DE SERVIÇOS				
05	020204	LOCAÇÃO DE EDIFÍCIOS	5.000,00	5.000,00		10.000,00
05	020209	COMUNICAÇÕES	100,00			100,00
05	020210	TRANSPORTES	100,00			100,00
05	020212	SEGUROS	5,00			5,00
05	020215	FORMAÇÃO	3.500,00			3.500,00
05	020217	PUBLICIDADE	1.500,00			1.500,00
05	020219	ASSISTÊNCIA TÉCNICA	25.000,00			25.000,00
05	020225	OUTROS SERVIÇOS	500,00			500,00
05	07	AQUISIÇÃO DE BENS DE CAPITAL				
05	0701	INVESTIMENTOS				
05	070101	TERRENOS	5,00			5,00
05	070104	CONSTRUÇÕES DIVERSAS				
05	07010413	OUTROS	5,00			5,00
05	07010499	Outros	350.000,00		108.000,00	242.000,00
05	070115	OUTROS INVESTIMENTOS	112.970,00			112.970,00

ENTIDADE			MODIFICAÇÕES AO ORÇAMENTO DA DESPESA			Página: 8
CAMARA MUNICIPAL DE VILA NOVA DA BARQUIN			TOTAL DE ALTERAÇÕES : 14 TOTAL DE REVISÕES :			ATÉ À DATA : 2011/12/31
IDENTIFICAÇÃO DAS RUBRICAS			DESPESA			
CLASSIFICAÇÃO ORGÂNICA ECONÔMICA		DESCRIÇÃO	DOTAÇÕES INICIAIS	MODIFICAÇÕES ORÇAMENTAIS		DOTAÇÕES CORRIGIDAS
				INSCRIÇÕES / REFORÇOS	DIMINUIÇÕES / ANULAÇÕES	
05	0703	BENS DE DOMÍNIO PÚBLICO				
05	070303	OUTRAS CONSTRUÇÕES E INFRA-ESTRUTURAS	5,00			5,00
06		DIVISÃO MUNICIPAL EQUIPAMENTO RURAL E URBANO				
0601		OBRAS/OFICINAS				
0601	01	DESPESAS COM O PESSOAL				
0601	0101	REMUNERAÇÕES CERTAS E PERMANENTES				
0601	010104	PESSOAL DOS QUADROS- REGIME DO CONTRATO INDIVIDUAL DO TRABALHO				
0601	01010401	PESSOAL DOS QUADROS- REGIME DO CONTRATO INDIVIDUAL DO TRABALHO - PESSOAL EM FUNÇÕES	61.000,00	1.000,00		62.000,00
0601	01010402	PESSOAL DOS QUADROS- REGIME DO CONTRATO INDIVIDUAL DO TRABALHO - ALTERAÇÕES OBRIGATÓRIAS DE POSICIONAMENTO REMUNERATÓRIO	1.220,00			1.220,00
0601	01010403	PESSOAL DOS QUADROS- REGIME DO CONTRATO INDIVIDUAL DO TRABALHO - ALTERAÇÕES FACULTATIVAS DE POSICIONAMENTO REMUNERATÓRIO	4.880,00			4.880,00
0601	010106	PESSOAL CONTRATADO A TERMO				
0601	01010600	PESSOAL CONTRATADO A TERMO	12.800,00			12.800,00
0601	010113	SUBSÍDIO DE REFEIÇÃO				
0601	01011300	SUBSÍDIO DE REFEIÇÃO	9.900,00			9.900,00
0601	010114	SUBSÍDIOS DE FÉRIAS E NATAL				
0601	01011400	SUBSÍDIOS DE FÉRIAS E NATAL	12.300,00	100,00		12.400,00
0601	010115	REMUNERAÇÕES POR DOENÇA E MATERNIDADE / PATERNIDADE	500,00			500,00
0601	0102	ABONOS VARIÁVEIS OU EVENTUAIS				
0601	010202	HORAS EXTRAORDINÁRIAS	9.400,00			9.400,00
0601	010204	AJUDAS DE CUSTO	2.000,00			2.000,00
0601	0103	SEGURANÇA SOCIAL				
0601	010301	ENCARGOS COM A SAÚDE	1.000,00			1.000,00
0601	010303	SUBSÍDIO FAMILIAR A CRIANÇAS E JOVENS	100,00			100,00
0601	010305	CONTRIBUIÇÕES PARA A SEGURANÇA SOCIAL				
0601	01030502	SEGURANÇA SOCIAL DO PESSOAL EM RCTFP				
0601	0103050201	CAIXA GERAL DE APOSENTAÇÕES	9.750,00			9.750,00
0601	0103050202	SEGURANÇA SOCIAL - REGIME GERAL	4.350,00			4.350,00
0601	02	AQUISIÇÃO DE BENS E SERVIÇOS				
0601	0201	AQUISIÇÃO DE BENS				
0601	020112	MATERIAL DE TRANSPORTE- PEÇAS	500,00			500,00
0601	020121	OUTROS BENS	750,00			750,00
0601	0202	AQUISIÇÃO DE SERVIÇOS				
0601	020203	CONSERVAÇÃO DE BENS	250,00			250,00
0601	020225	OUTROS SERVIÇOS	50,00			50,00
0602		SERVIÇOS ÁGUA E ABASTECIMENTO				
0602	01	DESPESAS COM O PESSOAL				
0602	0101	REMUNERAÇÕES CERTAS E PERMANENTES				
0602	010104	PESSOAL DOS QUADROS- REGIME DO CONTRATO INDIVIDUAL DO TRABALHO				
0602	01010401	PESSOAL DOS QUADROS- REGIME DO CONTRATO INDIVIDUAL DO TRABALHO - PESSOAL EM FUNÇÕES	40.500,00		5.000,00	35.500,00
0602	01010402	PESSOAL DOS QUADROS- REGIME DO CONTRATO INDIVIDUAL DO TRABALHO - ALTERAÇÕES OBRIGATÓRIAS DE POSICIONAMENTO REMUNERATÓRIO	810,00			810,00
0602	01010403	PESSOAL DOS QUADROS- REGIME DO CONTRATO INDIVIDUAL DO TRABALHO - ALTERAÇÕES FACULTATIVAS DE POSICIONAMENTO REMUNERATÓRIO	3.240,00			3.240,00
0602	010106	PESSOAL CONTRATADO A TERMO				
0602	01010600	PESSOAL CONTRATADO A TERMO	5,00			5,00
0602	010113	SUBSÍDIO DE REFEIÇÃO				
0602	01011300	SUBSÍDIO DE REFEIÇÃO	6.600,00			6.600,00
0602	010114	SUBSÍDIOS DE FÉRIAS E NATAL				
0602	01011400	SUBSÍDIOS DE FÉRIAS E NATAL	7.800,00	1.000,00		8.800,00
0602	010115	REMUNERAÇÕES POR DOENÇA E MATERNIDADE / PATERNIDADE	500,00			500,00
0602	0102	ABONOS VARIÁVEIS OU EVENTUAIS				
0602	010202	HORAS EXTRAORDINÁRIAS	5.500,00			5.500,00
0602	010204	AJUDAS DE CUSTO	100,00			100,00
0602	0103	SEGURANÇA SOCIAL				
0602	010301	ENCARGOS COM A SAÚDE	1.000,00			1.000,00

ENTIDADE		MODIFICAÇÕES AO ORÇAMENTO DA DESPESA		Pagina: 9			
CAMARA MUNICIPAL DE VILA NOVA DA BARQUIN		TOTAL DE ALTERAÇÕES : 14	DO ANO CONTABILISTICO DE 2011	ATÉ À DATA : 2011/12/31			
TOTAL DE REVISÕES :							
IDENTIFICAÇÃO DAS RUBRICAS			DESPESA				
CLASSIFICAÇÃO ORGÂNICA ECONÔMICA		DESCRIÇÃO	DOTAÇÕES INICIAIS	MODIFICAÇÕES ORÇAMENTAIS INSCRIÇÕES / REFORÇOS	MODIFICAÇÕES ORÇAMENTAIS DIMINUIÇÕES / ANULAÇÕES	DOTAÇÕES CORRIGIDAS	O B S
0602	010303	SUBSÍDIO FAMILIAR A CRIANÇAS E JOVENS	2.800,00			2.800,00	
0602	010305	CONTRIBUIÇÕES PARA A SEGURANÇA SOCIAL					
0602	01030502	SEGURANÇA SOCIAL DO PESSOAL EM RCTFP					
0602	0103050201	CAIXA GERAL DE APOSENTAÇÕES	7.850,00			7.850,00	
0602	0103050202	SEGURANÇA SOCIAL - REGIME GERAL	1.250,00			1.250,00	
0602	010308	OUTRAS PENSÕES	100,00			100,00	
0602	02	AQUISIÇÃO DE BENS E SERVIÇOS					
0602	0201	AQUISIÇÃO DE BENS					
0602	020102	COMBUSTÍVEIS E LUBRIFICANTES					
0602	02010201	Gasolina	250,00			250,00	
0602	02010202	Gasóleo	3.500,00	700,00		4.200,00	
0602	020108	MATERIAL DE ESCRITÓRIO	5,00			5,00	
0602	020112	MATERIAL DE TRANSPORTE- PEÇAS	1.000,00			1.000,00	
0602	020114	OUTRO MATERIAL	1.500,00			1.500,00	
0602	020116	MERCADORIAS PARA VENDA					
0602	02011601	Água	300.000,00			300.000,00	
0602	020117	FERRAMENTAS E UTENSÍLIOS	1.000,00			1.000,00	
0602	020121	OUTROS BENS	250,00			250,00	
0602	0202	AQUISIÇÃO DE SERVIÇOS					
0602	020201	ENCARGOS DE INSTALAÇÕES	10.000,00			10.000,00	
0602	020203	CONSERVAÇÃO DE BENS	1.000,00			1.000,00	
0602	020220	OUTROS TRABALHOS ESPECIALIZADOS	2.000,00			2.000,00	
0602	020225	OUTROS SERVIÇOS	5,00			5,00	
0602	07	AQUISIÇÃO DE BENS DE CAPITAL					
0602	0701	INVESTIMENTOS					
0602	070104	CONSTRUÇÕES DIVERSAS					
0602	07010406	Captação, Tratamento e Distribuição De Água	25.000,00			25.000,00	
0602	070110	EQUIPAMENTO BÁSICO	25.000,00			25.000,00	
0602	070115	OUTROS INVESTIMENTOS	10,00			10,00	
0603		SANEAMENTO					
0603	01	DESPESAS COM O PESSOAL					
0603	0101	REMUNERAÇÕES CERTAS E PERMANENTES					
0603	010104	PESSOAL DOS QUADROS- REGIME DO CONTRATO INDIVIDUAL DO TRABALHO					
0603	01010401	PESSOAL DOS QUADROS- REGIME DO CONTRATO INDIVIDUAL DO TRABALHO - PESSOAL EM FUNÇÕES	41.000,00	500,00		41.500,00	
0603	01010402	PESSOAL DOS QUADROS- REGIME DO CONTRATO INDIVIDUAL DO TRABALHO - ALTERAÇÕES OBRIGATÓRIAS DE POSICIONAMENTO REMUNERATÓRIO	820,00			820,00	
0603	01010403	PESSOAL DOS QUADROS- REGIME DO CONTRATO INDIVIDUAL DO TRABALHO - ALTERAÇÕES FACULTATIVAS DE POSICIONAMENTO REMUNERATÓRIO	3.280,00			3.280,00	
0603	010106	PESSOAL CONTRATADO A TERMO					
0603	01010600	PESSOAL CONTRATADO A TERMO	5,00			5,00	
0603	010113	SUBSÍDIO DE REFEIÇÃO					
0603	01011300	SUBSÍDIO DE REFEIÇÃO	5.500,00			5.500,00	
0603	010114	SUBSÍDIOS DE FÉRIAS E NATAL					
0603	01011400	SUBSÍDIOS DE FÉRIAS E NATAL	6.900,00			6.900,00	
0603	010115	REMUNERAÇÕES POR DOENÇA E MATERNIDADE / PATERNIDADE	500,00			500,00	
0603	0102	ABONOS VARIÁVEIS OU EVENTUAIS					
0603	010202	HORAS EXTRAORDINÁRIAS	16.800,00			16.800,00	
0603	010204	AJUDAS DE CUSTO	1.000,00			1.000,00	
0603	0103	SEGURANÇA SOCIAL					
0603	010301	ENCARGOS COM A SAÚDE	1.000,00			1.000,00	
0603	010303	SUBSÍDIO FAMILIAR A CRIANÇAS E JOVENS	350,00			350,00	
0603	010305	CONTRIBUIÇÕES PARA A SEGURANÇA SOCIAL					
0603	01030502	SEGURANÇA SOCIAL DO PESSOAL EM RCTFP					
0603	0103050201	CAIXA GERAL DE APOSENTAÇÕES	7.300,00			7.300,00	
0603	02	AQUISIÇÃO DE BENS E SERVIÇOS					
0603	0201	AQUISIÇÃO DE BENS					
0603	020114	OUTRO MATERIAL	1.000,00			1.000,00	
0603	020121	OUTROS BENS	100,00			100,00	



ENTIDADE		MODIFICAÇÕES AO ORÇAMENTO DA DESPESA		Pagina: 10			
CAMARA MUNICIPAL DE VILA NOVA DA BARQUIN		TOTAL DE ALTERAÇÕES : 14	DO ANO CONTABILISTICO DE 2011		ATÉ À DATA : 2011/12/31		
TOTAL DE REVISÕES :							
IDENTIFICAÇÃO DAS RUBRICAS			DESPESA				
CLASSIFICAÇÃO		DESCRIÇÃO	DOTAÇÕES	MODIFICAÇÕES ORÇAMENTAIS		DOTAÇÕES CORRIGIDAS	O B S
ORGÂNICA	ECONÔMICA			INSCRIÇÕES / REFORÇOS	DIMINUIÇÕES / ANULAÇÕES		
0603	0202	AQUISIÇÃO DE SERVIÇOS					
0603	020201	ENCARGOS DE INSTALAÇÕES	17.500,00			17.500,00	
0603	020203	CONSERVAÇÃO DE BENS	750,00			750,00	
0603	020212	SEGUROS	500,00			500,00	
0603	020220	OUTROS TRABALHOS ESPECIALIZADOS	15.000,00			15.000,00	
0603	020225	OUTROS SERVIÇOS	250,00			250,00	
0603	07	AQUISIÇÃO DE BENS DE CAPITAL					
0603	0701	INVESTIMENTOS					
0603	070104	CONSTRUÇÕES DIVERSAS					
0603	07010402	Esgotos	88.000,00			88.000,00	
0603	070115	OUTROS INVESTIMENTOS	10.005,00			10.005,00	
0604		SALUBRIDADE/HIGIENE URBANA					
0604	01	DESPESAS COM O PESSOAL					
0604	0101	REMUNERAÇÕES CERTAS E PERMANENTES					
0604	010104	PESSOAL DOS QUADROS- REGIME DO CONTRATO INDIVIDUAL DO TRABALHO					
0604	01010401	PESSOAL DOS QUADROS- REGIME DO CONTRATO INDIVIDUAL DO TRABALHO - PESSOAL EM FUNÇÕES	57.400,00			57.400,00	
0604	01010402	PESSOAL DOS QUADROS- REGIME DO CONTRATO INDIVIDUAL DO TRABALHO - ALTERAÇÕES OBRIGATÓRIAS DE POSICIONAMENTO REMUNERATÓRIO	1.150,00			1.150,00	
0604	01010403	PESSOAL DOS QUADROS- REGIME DO CONTRATO INDIVIDUAL DO TRABALHO - ALTERAÇÕES FACULTATIVAS DE POSICIONAMENTO REMUNERATÓRIO	4.600,00			4.600,00	
0604	010106	PESSOAL CONTRATADO A TERMO					
0604	01010600	PESSOAL CONTRATADO A TERMO	31.400,00			31.400,00	
0604	010113	SUBSÍDIO DE REFEIÇÃO					
0604	01011300	SUBSÍDIO DE REFEIÇÃO	14.300,00			14.300,00	
0604	010114	SUBSÍDIOS DE FÉRIAS E NATAL					
0604	01011400	SUBSÍDIOS DE FÉRIAS E NATAL	14.800,00	1.500,00		16.300,00	
0604	010115	REMUNERAÇÕES POR DOENÇA E MATERNIDADE / PATERNIDADE	500,00			500,00	
0604	0102	ABONOS VARIÁVEIS OU EVENTUAIS					
0604	010202	HORAS EXTRAORDINÁRIAS	12.000,00			12.000,00	
0604	010204	AJUDAS DE CUSTO	100,00			100,00	
0604	0103	SEGURANÇA SOCIAL					
0604	010301	ENCARGOS COM A SAÚDE	1.000,00			1.000,00	
0604	010303	SUBSÍDIO FAMILIAR A CRIANÇAS E JOVENS	550,00			550,00	
0604	010305	CONTRIBUIÇÕES PARA A SEGURANÇA SOCIAL					
0604	01030502	SEGURANÇA SOCIAL DO PESSOAL EM RCTFP					
0604	0103050201	CAIXA GERAL DE APOSENTAÇÕES	6.800,00			6.800,00	
0604	0103050202	SEGURANÇA SOCIAL - REGIME GERAL	11.200,00			11.200,00	
0604	02	AQUISIÇÃO DE BENS E SERVIÇOS					
0604	0201	AQUISIÇÃO DE BENS					
0604	020102	COMBUSTÍVEIS E LUBRIFICANTES					
0604	02010202	Gasóleo	20.000,00			20.000,00	
0604	020107	VESTUÁRIO E ARTIGOS PESSOAIS	1.500,00			1.500,00	
0604	020112	MATERIAL DE TRANSPORTE- PEÇAS	7.000,00			7.000,00	
0604	020121	OUTROS BENS	250,00			250,00	
0604	0202	AQUISIÇÃO DE SERVIÇOS					
0604	020203	CONSERVAÇÃO DE BENS	4.000,00			4.000,00	
0604	020210	TRANSPORTES	50,00			50,00	
0604	020212	SEGUROS	2.000,00			2.000,00	
0604	020220	OUTROS TRABALHOS ESPECIALIZADOS	7.000,00			7.000,00	
0604	020225	OUTROS SERVIÇOS	150.050,00	80.000,00		230.050,00	
0604	07	AQUISIÇÃO DE BENS DE CAPITAL					
0604	0701	INVESTIMENTOS					
0604	070110	EQUIPAMENTO BÁSICO	15.000,00			15.000,00	
0604	070115	OUTROS INVESTIMENTOS	5.000,00	50.500,00		55.500,00	
0604	0703	BENS DE DOMÍNIO PÚBLICO					
0604	070301	TERRENOS E RECURSOS NATURAIS	14.000,00			14.000,00	
0605		CEMITÉRIO					
0605	01	DESPESAS COM O PESSOAL					

ENTIDADE			MODIFICAÇÕES AO ORÇAMENTO DA DESPESA			Página: 11
CAMARA MUNICIPAL DE VILA NOVA DA BARQUIN			TOTAL DE ALTERAÇÕES : 14 TOTAL DE REVISÕES :			ATÉ À DATA : 2011/12/31
IDENTIFICAÇÃO DAS RUBRICAS			DESPESA			
CLASSIFICAÇÃO ORGÂNICA	ECONÔMICA	DESCRIÇÃO	DOTAÇÕES INICIAIS	MODIFICAÇÕES ORÇAMENTAIS		DOTAÇÕES CORRIGIDAS
				INSCRIÇÕES / REFORÇOS	DIMINUIÇÕES / ANULAÇÕES	
0605	0101	REMUNERAÇÕES CERTAS E PERMANENTES				
0605	010104	PESSOAL DOS QUADROS- REGIME DO CONTRATO INDIVIDUAL DO TRABALHO				
0605	01010401	PESSOAL DOS QUADROS- REGIME DO CONTRATO INDIVIDUAL DO TRABALHO - PESSOAL EM FUNÇÕES	9.400,00			9.400,00
0605	01010402	PESSOAL DOS QUADROS- REGIME DO CONTRATO INDIVIDUAL DO TRABALHO - ALTERAÇÕES OBRIGATÓRIAS DE POSICIONAMENTO REMUNERATÓRIO	200,00			200,00
0605	01010403	PESSOAL DOS QUADROS- REGIME DO CONTRATO INDIVIDUAL DO TRABALHO - ALTERAÇÕES FACULTATIVAS DE POSICIONAMENTO REMUNERATÓRIO	760,00			760,00
0605	010106	PESSOAL CONTRATADO A TERMO				
0605	01010600	PESSOAL CONTRATADO A TERMO	12.800,00			12.800,00
0605	010113	SUBSÍDIO DE REFEIÇÃO				
0605	01011300	SUBSÍDIO DE REFEIÇÃO	3.300,00			3.300,00
0605	010114	SUBSÍDIOS DE FÉRIAS E NATAL				
0605	01011400	SUBSÍDIOS DE FÉRIAS E NATAL	3.700,00	1.250,00		4.950,00
0605	010115	REMUNERAÇÕES POR DOENÇA E MATERNIDADE / PATERNIDADE	500,00			500,00
0605	0102	ABONOS VARIÁVEIS OU EVENTUAIS				
0605	010202	HORAS EXTRAORDINÁRIAS	750,00			750,00
0605	010204	AJUDAS DE CUSTO	50,00			50,00
0605	0103	SEGURANÇA SOCIAL				
0605	010301	ENCARGOS COM A SAÚDE	1.000,00			1.000,00
0605	010303	SUBSÍDIO FAMILIAR A CRIANÇAS E JOVENS	100,00			100,00
0605	010305	CONTRIBUIÇÕES PARA A SEGURANÇA SOCIAL				
0605	01030502	SEGURANÇA SOCIAL DO PESSOAL EM RCTFP				
0605	0103050201	CAIXA GERAL DE APOSENTAÇÕES	1.700,00			1.700,00
0605	0103050202	SEGURANÇA SOCIAL - REGIME GERAL	3.200,00			3.200,00
0605	010308	OUTRAS PENSÕES	100,00			100,00
0605	02	AQUISIÇÃO DE BENS E SERVIÇOS				
0605	0201	AQUISIÇÃO DE BENS				
0605	020114	OUTRO MATERIAL	200,00			200,00
0605	020121	OUTROS BENS	200,00			200,00
0605	0202	AQUISIÇÃO DE SERVIÇOS				
0605	020203	CONSERVAÇÃO DE BENS	200,00			200,00
0605	020217	PUBLICIDADE	500,00			500,00
0606		TRÂNSITO E ILUMINAÇÃO PÚBLICA				
0606	01	DESPESAS COM O PESSOAL				
0606	0101	REMUNERAÇÕES CERTAS E PERMANENTES				
0606	010104	PESSOAL DOS QUADROS- REGIME DO CONTRATO INDIVIDUAL DO TRABALHO				
0606	01010401	PESSOAL DOS QUADROS- REGIME DO CONTRATO INDIVIDUAL DO TRABALHO - PESSOAL EM FUNÇÕES	75.000,00			75.000,00
0606	01010402	PESSOAL DOS QUADROS- REGIME DO CONTRATO INDIVIDUAL DO TRABALHO - ALTERAÇÕES OBRIGATÓRIAS DE POSICIONAMENTO REMUNERATÓRIO	1.500,00			1.500,00
0606	01010403	PESSOAL DOS QUADROS- REGIME DO CONTRATO INDIVIDUAL DO TRABALHO - ALTERAÇÕES FACULTATIVAS DE POSICIONAMENTO REMUNERATÓRIO	6.000,00		5.000,00	1.000,00
0606	010106	PESSOAL CONTRATADO A TERMO				
0606	01010600	PESSOAL CONTRATADO A TERMO	5,00			5,00
0606	010107	PESSOAL EM REGIME DE TAREFA OU AVENÇA	14.500,00			14.500,00
0606	010113	SUBSÍDIO DE REFEIÇÃO				
0606	01011300	SUBSÍDIO DE REFEIÇÃO	8.800,00			8.800,00
0606	010114	SUBSÍDIOS DE FÉRIAS E NATAL				
0606	01011400	SUBSÍDIOS DE FÉRIAS E NATAL	12.500,00			12.500,00
0606	010115	REMUNERAÇÕES POR DOENÇA E MATERNIDADE / PATERNIDADE	500,00			500,00
0606	0102	ABONOS VARIÁVEIS OU EVENTUAIS				
0606	010202	HORAS EXTRAORDINÁRIAS	9.500,00			9.500,00
0606	010204	AJUDAS DE CUSTO	250,00			250,00
0606	0103	SEGURANÇA SOCIAL				
0606	010301	ENCARGOS COM A SAÚDE	1.000,00			1.000,00
0606	010303	SUBSÍDIO FAMILIAR A CRIANÇAS E JOVENS	2.000,00			2.000,00
0606	010305	CONTRIBUIÇÕES PARA A SEGURANÇA SOCIAL				
0606	01030502	SEGURANÇA SOCIAL DO PESSOAL EM RCTFP				

ENTIDADE		MODIFICAÇÕES AO ORÇAMENTO DA DESPESA		Pagina: 12			
CAMARA MUNICIPAL DE VILA NOVA DA BARQUIN		TOTAL DE ALTERAÇÕES : 14	DO ANO CONTABILISTICO DE 2011		ATÉ À DATA : 2011/12/31		
TOTAL DE REVISÕES :							
IDENTIFICAÇÃO DAS RUBRICAS			DESPESA				
CLASSIFICAÇÃO		DESCRIÇÃO	DOTAÇÕES	MODIFICAÇÕES ORÇAMENTAIS		DOTAÇÕES CORRIGIDAS	O B S
ORGÂNICA	ECONÔMICA			INSCRIÇÕES / REFORÇOS	DIMINUIÇÕES / ANULAÇÕES		
0606	0103050201	CAIXA GERAL DE APOSENTAÇÕES	12.000,00			12.000,00	
0606	0103050202	SEGURANÇA SOCIAL - REGIME GERAL	1.200,00			1.200,00	
0606	010308	OUTRAS PENSÕES	100,00			100,00	
0606	02	AQUISIÇÃO DE BENS E SERVIÇOS					
0606	0201	AQUISIÇÃO DE BENS					
0606	020114	OUTRO MATERIAL	250,00			250,00	
0606	020121	OUTROS BENS	250,00			250,00	
0606	0202	AQUISIÇÃO DE SERVIÇOS					
0606	020203	CONSERVAÇÃO DE BENS	250,00			250,00	
0606	020225	OUTROS SERVIÇOS	250,00			250,00	
0607		SERVIÇOS ADMINISTRATIVOS					
0607	01	DESPESAS COM O PESSOAL					
0607	0101	REMUNERAÇÕES CERTAS E PERMANENTES					
0607	010104	PESSOAL DOS QUADROS- REGIME DO CONTRATO INDIVIDUAL DO TRABALHO					
0607	01010401	PESSOAL DOS QUADROS- REGIME DO CONTRATO INDIVIDUAL DO TRABALHO - PESSOAL EM FUNÇÕES	55.000,00		2.150,00	52.850,00	
0607	01010402	PESSOAL DOS QUADROS- REGIME DO CONTRATO INDIVIDUAL DO TRABALHO - ALTERAÇÕES OBRIGATÓRIAS DE POSICIONAMENTO REMUNERATÓRIO	1.100,00			1.100,00	
0607	01010403	PESSOAL DOS QUADROS- REGIME DO CONTRATO INDIVIDUAL DO TRABALHO - ALTERAÇÕES FACULTATIVAS DE POSICIONAMENTO REMUNERATÓRIO	4.400,00			4.400,00	
0607	010106	PESSOAL CONTRATADO A TERMO					
0607	01010600	PESSOAL CONTRATADO A TERMO	5.700,00	1.000,00		6.700,00	
0607	010111	REPRESENTAÇÃO					
0607	01011102	Pessoal dos Quadros	2.000,00			2.000,00	
0607	010113	SUBSÍDIO DE REFEIÇÃO					
0607	01011300	SUBSÍDIO DE REFEIÇÃO	5.500,00			5.500,00	
0607	010114	SUBSÍDIOS DE FÉRIAS E NATAL					
0607	01011400	SUBSÍDIOS DE FÉRIAS E NATAL	10.200,00		1.000,00	9.200,00	
0607	010115	REMUNERAÇÕES POR DOENÇA E MATERNIDADE / PATERNIDADE	500,00	4.000,00		4.500,00	
0607	0102	ABONOS VARIÁVEIS OU EVENTUAIS					
0607	010202	HORAS EXTRAORDINÁRIAS	50,00			50,00	
0607	010204	AJUDAS DE CUSTO	500,00			500,00	
0607	0103	SEGURANÇA SOCIAL					
0607	010301	ENCARGOS COM A SAÚDE	2.000,00			2.000,00	
0607	010303	SUBSÍDIO FAMILIAR A CRIANÇAS E JOVENS	100,00			100,00	
0607	010305	CONTRIBUIÇÕES PARA A SEGURANÇA SOCIAL					
0607	01030502	SEGURANÇA SOCIAL DO PESSOAL EM RCTFP					
0607	0103050201	CAIXA GERAL DE APOSENTAÇÕES	9.750,00			9.750,00	
0607	0103050202	SEGURANÇA SOCIAL - REGIME GERAL	1.400,00			1.400,00	
0607	01030503	REGIME GERAL	1.400,00			1.400,00	
0607	02	AQUISIÇÃO DE BENS E SERVIÇOS					
0607	0201	AQUISIÇÃO DE BENS					
0607	020108	MATERIAL DE ESCRITÓRIO	100,00			100,00	
0607	020121	OUTROS BENS	50,00			50,00	
0607	0202	AQUISIÇÃO DE SERVIÇOS					
0607	020215	FORMAÇÃO	500,00			500,00	
07		SERVIÇOS DE FISCALIZAÇÃO SANITÁRIA					
07	02	AQUISIÇÃO DE BENS E SERVIÇOS					
07	0201	AQUISIÇÃO DE BENS					
07	020121	OUTROS BENS	500,00			500,00	
07	0202	AQUISIÇÃO DE SERVIÇOS					
07	020215	FORMAÇÃO	250,00			250,00	
08		DIVISÃO MUNICIPAL DE DESENVOLVIMENTO SOCIAL					
0801		EDUCAÇÃO					
0801	01	DESPESAS COM O PESSOAL					
0801	0101	REMUNERAÇÕES CERTAS E PERMANENTES					
0801	010104	PESSOAL DOS QUADROS- REGIME DO CONTRATO INDIVIDUAL DO TRABALHO					
0801	01010401	PESSOAL DOS QUADROS- REGIME DO CONTRATO INDIVIDUAL DO TRABALHO - PESSOAL EM FUNÇÕES	519.000,00			519.000,00	

IDENTIFICAÇÃO DAS RUBRICAS			DESPESA			
CLASSIFICAÇÃO ORGÂNICA ECONÓMICA		DESCRIÇÃO	DOTAÇÕES INICIAIS	MODIFICAÇÕES ORÇAMENTAIS		DOTAÇÕES CORRIGIDAS
				INSCRIÇÕES / REFORÇOS	DIMINUIÇÕES / ANULAÇÕES	
0801	01010402	PESSOAL DOS QUADROS- REGIME DO CONTRATO INDIVIDUAL DO TRABALHO -	10.380,00			10.380,00
0801	01010403	ALTERAÇÕES OBRIGATORIAS DE POSICIONAMENTO REMUNERATÓRIO	41.520,00		10.000,00	31.520,00
0801	010106	PESSOAL DOS QUADROS- REGIME DO CONTRATO INDIVIDUAL DO TRABALHO -				
0801	01010600	ALTERAÇÕES FACULTATIVAS DE POSICIONAMENTO REMUNERATÓRIO				
0801	010113	PESSOAL CONTRATADO A TERMO	33.000,00			33.000,00
0801	01011300	PESSOAL CONTRATADO A TERMO	81.400,00		12.000,00	69.400,00
0801	010114	SUBSÍDIO DE REFEIÇÃO				
0801	01011400	SUBSÍDIO DE REFEIÇÃO	92.000,00	3.100,00		95.100,00
0801	010115	SUBSÍDIOS DE FÉRIAS E NATAL	1.000,00			1.000,00
0801	0102	REMUNERAÇÕES POR DOENÇA E MATERNIDADE / PATERNIDADE				
0801	010202	ABONOS VARIÁVEIS OU EVENTUAIS	250,00			250,00
0801	010204	HORAS EXTRAORDINÁRIAS	500,00			500,00
0801	010205	AJUDAS DE CUSTO	2.100,00			2.100,00
0801	0103	ABONO PARA FALHAS				
0801	010301	SEGURANÇA SOCIAL	7.500,00			7.500,00
0801	010303	ENCARGOS COM A SAÚDE	3.800,00			3.800,00
0801	010305	SUBSÍDIO FAMILIAR A CRIANÇAS E JOVENS				
0801	01030502	CONTRIBUIÇÕES PARA A SEGURANÇA SOCIAL				
0801	0103050201	SEGURANÇA SOCIAL DO PESSOAL EM RCTFP	54.600,00			54.600,00
0801	0103050202	CAIXA GERAL DE APOSENTAÇÕES	51.000,00	12.000,00		63.000,00
0801	010308	SEGURANÇA SOCIAL - REGIME GERAL	5.000,00			5.000,00
0801	02	OUTRAS PENSÕES				
0801	0201	AQUISIÇÃO DE BENS E SERVIÇOS				
0801	020102	AQUISIÇÃO DE BENS				
0801	02010201	COMBUSTÍVEIS E LUBRIFICANTES				
0801	02010202	Gasolina	1.000,00			1.000,00
0801	02010299	Gasóleo	25.000,00			25.000,00
0801	020105	Outros	1.000,00			1.000,00
0801	020108	ALIMENTAÇÃO- REFEIÇÕES CONFECCIONADAS	25.005,00			25.005,00
0801	020112	MATERIAL DE ESCRITÓRIO	500,00			500,00
0801	020114	MATERIAL DE TRANSPORTE- PEÇAS	7.500,00			7.500,00
0801	020117	OUTRO MATERIAL	5.500,00			5.500,00
0801	020120	FERRAMENTAS E UTENSÍLIOS	2.500,00			2.500,00
0801	020121	MATERIAL DE EDUCAÇÃO, CULTURA E RECREIO	3.000,00			3.000,00
0801	0202	OUTROS BENS	3.000,00			3.000,00
0801	020201	AQUISIÇÃO DE SERVIÇOS				
0801	020203	ENCARGOS DE INSTALAÇÕES	20.000,00			20.000,00
0801	020210	CONSERVAÇÃO DE BENS	6.000,00			6.000,00
0801	020212	TRANSPORTES	61.500,00	25.850,00		87.350,00
0801	020215	SEGUROS	1.700,00			1.700,00
0801	020217	FORMAÇÃO	50,00			50,00
0801	020220	PUBLICIDADE	1.500,00			1.500,00
0801	020225	OUTROS TRABALHOS ESPECIALIZADOS	55.500,00	5.000,00		60.500,00
0801	04	OUTROS SERVIÇOS	500,00			500,00
0801	0407	TRANSFERÊNCIAS CORRENTES				
0801	040701	INSTITUIÇÕES SEM FINS LUCRATIVOS	95.505,00	500,00		96.005,00
0801	07	INSTITUIÇÕES SEM FINS LUCRATIVOS				
0801	0701	AQUISIÇÃO DE BENS DE CAPITAL				
0801	070101	INVESTIMENTOS				
0801	070103	TERRENOS	5,00			5,00
0801	07010305	EDIFÍCIOS				
0801	070107	ESCOLAS	6.027.005,00		320.000,00	5.707.005,00
0801	070110	EQUIPAMENTO DE INFORMÁTICA	10.000,00			10.000,00
0801	070115	EQUIPAMENTO BÁSICO	726.000,00	10.500,00		736.500,00
0802		OUTROS INVESTIMENTOS	177.610,00			177.610,00
0802		CULTURA				
0802	01	DESPESAS COM O PESSOAL				
0802	0101	REMUNERAÇÕES CERTAS E PERMANENTES				

ENTIDADE		MODIFICAÇÕES AO ORÇAMENTO DA DESPESA		Página: 14			
CAMARA MUNICIPAL DE VILA NOVA DA BARQUIN		TOTAL DE ALTERAÇÕES : 14	DO ANO CONTABILISTICO DE 2011	ATÉ À DATA : 2011/12/31			
		TOTAL DE REVISÕES :					
IDENTIFICAÇÃO DAS RUBRICAS			DESPESA				
CLASSIFICAÇÃO ORGÂNICA	ECONÔMICA	DESCRIÇÃO	DOTAÇÕES INICIAIS	MODIFICAÇÕES ORÇAMENTAIS		DOTAÇÕES CORRIGIDAS	OBS
				INSCRIÇÕES / REFORÇOS	DIMINUIÇÕES / ANULAÇÕES		
0802	010104	PESSOAL DOS QUADROS- REGIME DO CONTRATO INDIVIDUAL DO TRABALHO					
0802	01010401	PESSOAL DOS QUADROS- REGIME DO CONTRATO INDIVIDUAL DO TRABALHO - PESSOAL EM FUNÇÕES	83.000,00			83.000,00	
0802	01010402	PESSOAL DOS QUADROS- REGIME DO CONTRATO INDIVIDUAL DO TRABALHO - ALTERAÇÕES OBRIGATÓRIAS DE POSICIONAMENTO REMUNERATÓRIO	1.700,00			1.700,00	
0802	01010403	PESSOAL DOS QUADROS- REGIME DO CONTRATO INDIVIDUAL DO TRABALHO - ALTERAÇÕES FACULTATIVAS DE POSICIONAMENTO REMUNERATÓRIO	6.700,00			6.700,00	
0802	010106	PESSOAL CONTRATADO A TERMO					
0802	01010600	PESSOAL CONTRATADO A TERMO	5,00			5,00	
0802	010111	REPRESENTAÇÃO					
0802	01011102	Pessoal dos Quadros	2.000,00	500,00		2.500,00	
0802	010113	SUBSÍDIO DE REFEIÇÃO					
0802	01011300	SUBSÍDIO DE REFEIÇÃO	7.700,00			7.700,00	
0802	010114	SUBSÍDIOS DE FÉRIAS E NATAL					
0802	01011400	SUBSÍDIOS DE FÉRIAS E NATAL	14.000,00			14.000,00	
0802	010115	REMUNERAÇÕES POR DOENÇA E MATERNIDADE / PATERNIDADE	500,00			500,00	
0802	0102	ABONOS VARIÁVEIS OU EVENTUAIS					
0802	010202	HORAS EXTRAORDINÁRIAS	2.000,00			2.000,00	
0802	010204	AJUDAS DE CUSTO	500,00			500,00	
0802	0103	SEGURANÇA SOCIAL					
0802	010301	ENCARGOS COM A SAÚDE	2.000,00			2.000,00	
0802	010303	SUBSÍDIO FAMILIAR A CRIANÇAS E JOVENS	100,00			100,00	
0802	010305	CONTRIBUIÇÕES PARA A SEGURANÇA SOCIAL					
0802	01030502	SEGURANÇA SOCIAL DO PESSOAL EM RCTFP					
0802	0103050201	CAIXA GERAL DE APOSENTAÇÕES	11.750,00			11.750,00	
0802	0103050202	SEGURANÇA SOCIAL - REGIME GERAL	3.200,00	2.500,00		5.700,00	
0802	02	AQUISIÇÃO DE BENS E SERVIÇOS					
0802	0201	AQUISIÇÃO DE BENS					
0802	020102	COMBUSTÍVEIS E LUBRIFICANTES					
0802	02010201	Gasolina	2.500,00			2.500,00	
0802	02010202	Gasóleo	500,00			500,00	
0802	020105	ALIMENTAÇÃO- REFEIÇÕES CONFECCIONADAS	12.000,00			12.000,00	
0802	020106	ALIMENTAÇÃO- GÊNEROS PARA CONFECCIONAR	4.000,00			4.000,00	
0802	020108	MATERIAL DE ESCRITÓRIO	7.500,00			7.500,00	
0802	020114	OUTRO MATERIAL	4.000,00			4.000,00	
0802	020115	PRÊMIOS, CONDECORAÇÕES E OFERTAS	5.000,00			5.000,00	
0802	020117	FERRAMENTAS E UTENSÍLIOS	2.000,00			2.000,00	
0802	020118	LIVROS E DOCUMENTAÇÃO TÉCNICA	2.500,00			2.500,00	
0802	020120	MATERIAL DE EDUCAÇÃO, CULTURA E RECREIO	3.500,00			3.500,00	
0802	020121	OUTROS BENS	20.000,00			20.000,00	
0802	0202	AQUISIÇÃO DE SERVIÇOS					
0802	020201	ENCARGOS DE INSTALAÇÕES	12.000,00			12.000,00	
0802	020208	LOCAÇÃO DE OUTROS BENS	5,00			5,00	
0802	020211	REPRESENTAÇÃO DOS SERVIÇOS	2.500,00			2.500,00	
0802	020212	SEGUROS	750,00			750,00	
0802	020215	FORMAÇÃO	1.500,00			1.500,00	
0802	020217	PUBLICIDADE	32.500,00			32.500,00	
0802	020218	VIGILÂNCIA E SEGURANÇA	3.000,00			3.000,00	
0802	020219	ASSISTÊNCIA TÉCNICA	5.000,00			5.000,00	
0802	020220	OUTROS TRABALHOS ESPECIALIZADOS	43.500,00			43.500,00	
0802	020225	OUTROS SERVIÇOS	2.000,00			2.000,00	
0802	04	TRANSFERÊNCIAS CORRENTES					
0802	0407	INSTITUIÇÕES SEM FINS LUCRATIVOS					
0802	040701	INSTITUIÇÕES SEM FINS LUCRATIVOS	34.000,00			34.000,00	
0802	07	AQUISIÇÃO DE BENS DE CAPITAL					
0802	0701	INVESTIMENTOS					
0802	070107	EQUIPAMENTO DE INFORMÁTICA	1.000,00			1.000,00	
0802	070110	EQUIPAMENTO BÁSICO	10.005,00			10.005,00	
0803		DESPORTO					

ENTIDADE		MODIFICAÇÕES AO ORÇAMENTO DA DESPESA		Pagina: 15		
CAMARA MUNICIPAL DE VILA NOVA DA BARQUIN		TOTAL DE ALTERAÇÕES : 14	DO ANO CONTABILISTICO DE 2011	ATÉ À DATA : 2011/12/31		
IDENTIFICAÇÃO DAS RUBRICAS			DESPESA			
CLASSIFICAÇÃO ORGÂNICA ECONÔMICA		DESCRIÇÃO	DOTAÇÕES INICIAIS	MODIFICAÇÕES ORÇAMENTAIS INSCRIÇÕES / REFORÇOS	DOTAÇÕES CORRIGIDAS	OBS
0803	01	DESPESAS COM O PESSOAL				
0803	0101	REMUNERAÇÕES CERTAS E PERMANENTES				
0803	010104	PESSOAL DOS QUADROS- REGIME DO CONTRATO INDIVIDUAL DO TRABALHO				
0803	01010401	PESSOAL DOS QUADROS- REGIME DO CONTRATO INDIVIDUAL DO TRABALHO - PESSOAL EM FUNÇÕES	46.100,00	7.200,00	53.300,00	
0803	01010402	PESSOAL DOS QUADROS- REGIME DO CONTRATO INDIVIDUAL DO TRABALHO - ALTERAÇÕES OBRIGATÓRIAS DE POSICIONAMENTO REMUNERATÓRIO	950,00		950,00	
0803	01010403	PESSOAL DOS QUADROS- REGIME DO CONTRATO INDIVIDUAL DO TRABALHO - ALTERAÇÕES FACULTATIVAS DE POSICIONAMENTO REMUNERATÓRIO	3.700,00		3.700,00	
0803	010106	PESSOAL CONTRATADO A TERMO				
0803	01010600	PESSOAL CONTRATADO A TERMO	11.400,00		11.400,00	
0803	010107	PESSOAL EM REGIME DE TAREFA OU AVENÇA	5.000,00		5.000,00	
0803	010113	SUBSÍDIO DE REFEIÇÃO				
0803	01011300	SUBSÍDIO DE REFEIÇÃO	6.600,00	1.000,00	7.600,00	
0803	010114	SUBSÍDIOS DE FÉRIAS E NATAL				
0803	01011400	SUBSÍDIOS DE FÉRIAS E NATAL	9.600,00	200,00	9.800,00	
0803	010115	REMUNERAÇÕES POR DOENÇA E MATERNIDADE / PATERNIDADE	500,00		500,00	
0803	0102	ABONOS VARIÁVEIS OU EVENTUAIS				
0803	010202	HORAS EXTRAORDINÁRIAS	1.500,00		1.500,00	
0803	010204	AJUDAS DE CUSTO	850,00		850,00	
0803	0103	SEGURANÇA SOCIAL				
0803	010301	ENCARGOS COM A SAÚDE	1.500,00		1.500,00	
0803	010303	SUBSÍDIO FAMILIAR A CRIANÇAS E JOVENS	100,00		100,00	
0803	010305	CONTRIBUIÇÕES PARA A SEGURANÇA SOCIAL				
0803	01030502	SEGURANÇA SOCIAL DO PESSOAL EM RCTFP				
0803	0103050201	CAIXA GERAL DE APOSENTAÇÕES	8.250,00		8.250,00	
0803	0103050202	SEGURANÇA SOCIAL - REGIME GERAL	2.850,00		2.850,00	
0803	02	AQUISIÇÃO DE BENS E SERVIÇOS				
0803	0201	AQUISIÇÃO DE BENS				
0803	020101	MATÉRIAS-PRIMAS E SUBSIDIÁRIAS	40.000,00		40.000,00	
0803	020102	COMBUSTÍVEIS E LUBRIFICANTES				
0803	02010299	Outros	55.000,00	7.000,00	62.000,00	
0803	020108	MATERIAL DE ESCRITÓRIO	1.100,00		1.100,00	
0803	020109	PRODUTOS QUÍMICOS E FARMACÊUTICOS	28.100,00		28.100,00	
0803	020120	MATERIAL DE EDUCAÇÃO, CULTURA E RECREIO	500,00		500,00	
0803	020121	OUTROS BENS	20.000,00		20.000,00	
0803	0202	AQUISIÇÃO DE SERVIÇOS				
0803	020201	ENCARGOS DE INSTALAÇÕES	5.000,00		5.000,00	
0803	020203	CONSERVAÇÃO DE BENS	5.000,00		5.000,00	
0803	020209	COMUNICAÇÕES	5,00		5,00	
0803	020217	PUBLICIDADE	4.000,00		4.000,00	
0803	020218	VIGILÂNCIA E SEGURANÇA	5,00		5,00	
0803	020220	OUTROS TRABALHOS ESPECIALIZADOS	174.000,00	40.000,00	214.000,00	
0803	04	TRANSFERÊNCIAS CORRENTES				
0803	0407	INSTITUIÇÕES SEM FINS LUCRATIVOS				
0803	040701	INSTITUIÇÕES SEM FINS LUCRATIVOS	25.000,00		25.000,00	
0803	06	OUTRAS DESPESAS CORRENTES				
0803	0602	DIVERSAS				
0803	060201	IMPOSTOS E TAXAS	500,00		500,00	
0803	07	AQUISIÇÃO DE BENS DE CAPITAL				
0803	0701	INVESTIMENTOS				
0803	070101	TERRENOS	5,00		5,00	
0803	070103	EDIFÍCIOS				
0803	07010302	INSTALAÇÕES DESPORTIVAS E RECREATIVAS	20.000,00		20.000,00	
0803	070111	FERRAMENTOS E UTENSÍLIOS	15.000,00		9.250,00	
0803	070115	OUTROS INVESTIMENTOS	34.000,00	3.400,00	37.400,00	
0803	0703	BENS DE DOMÍNIO PÚBLICO				
0803	070303	OUTRAS CONSTRUÇÕES E INFRA-ESTRUTURAS	5,00		5,00	
0803	08	TRANSFERÊNCIAS DE CAPITAL				

ENTIDADE		MODIFICAÇÕES AO ORÇAMENTO DA DESPESA		Página: 16			
CAMARA MUNICIPAL DE VILA NOVA DA BARQUIN		TOTAL DE ALTERAÇÕES : 14	DO ANO CONTABILISTICO DE 2011		ATÉ À DATA : 2011/12/31		
TOTAL DE REVISÕES :							
IDENTIFICAÇÃO DAS RUBRICAS			DESPESA				
CLASSIFICAÇÃO ORGÂNICA ECONÓMICA		DESCRIÇÃO	DOTAÇÕES INICIAIS	MODIFICAÇÕES ORÇAMENTAIS		DOTAÇÕES CORRIGIDAS	OBS
				INSCRIÇÕES / REFORÇOS	DIMINUIÇÕES / ANULAÇÕES		
0803	0807	INSTITUIÇÕES SEM FINS LUCRATIVOS					
0803	080701	INSTITUIÇÕES SEM FINS LUCRATIVOS-	15.000,00			15.000,00	
0804		SAÚDE E SOLIDARIEDADE SOCIAL					
0804	01	DESPESAS COM O PESSOAL					
0804	0101	REMUNERAÇÕES CERTAS E PERMANENTES					
0804	010104	PESSOAL DOS QUADROS- REGIME DO CONTRATO INDIVIDUAL DO TRABALHO					
0804	01010402	PESSOAL DOS QUADROS- REGIME DO CONTRATO INDIVIDUAL DO TRABALHO -	5,00			5,00	
		ALTERAÇÕES OBRIGATÓRIAS DE POSICIONAMENTO REMUNERATÓRIO					
0804	01010403	PESSOAL DOS QUADROS- REGIME DO CONTRATO INDIVIDUAL DO TRABALHO -	5,00			5,00	
		ALTERAÇÕES FACULTATIVAS DE POSICIONAMENTO REMUNERATÓRIO					
0804	010106	PESSOAL CONTRATADO A TERMO					
0804	01010600	PESSOAL CONTRATADO A TERMO	16.900,00		2.000,00	14.900,00	
0804	010107	PESSOAL EM REGIME DE TAREFA OU AVENÇA	6.000,00	3.000,00		9.000,00	
0804	010109	PESSOAL EM QUALQUER OUTRA SITUAÇÃO	65.000,00		15.000,00	50.000,00	
0804	010113	SUBSÍDIO DE REFEIÇÃO					
0804	01011300	SUBSÍDIO DE REFEIÇÃO	23.100,00		12.000,00	11.100,00	
0804	010114	SUBSÍDIOS DE FÉRIAS E NATAL					
0804	01011400	SUBSÍDIOS DE FÉRIAS E NATAL	2.900,00			2.900,00	
0804	010115	REMUNERAÇÕES POR DOENÇA E MATERNIDADE / PATERNIDADE	500,00			500,00	
0804	0102	ABONOS VARIÁVEIS OU EVENTUAIS					
0804	010202	HORAS EXTRAORDINÁRIAS	500,00			500,00	
0804	010204	AJUDAS DE CUSTO	1.000,00			1.000,00	
0804	0103	SEGURANÇA SOCIAL					
0804	010301	ENCARGOS COM A SAÚDE	750,00			750,00	
0804	010303	SUBSÍDIO FAMILIAR A CRIANÇAS E JOVENS	100,00			100,00	
0804	010305	CONTRIBUIÇÕES PARA A SEGURANÇA SOCIAL					
0804	01030502	SEGURANÇA SOCIAL DO PESSOAL EM RCTFP					
0804	0103050202	SEGURANÇA SOCIAL - REGIME GERAL	4.100,00			4.100,00	
0804	02	AQUISIÇÃO DE BENS E SERVIÇOS					
0804	0201	AQUISIÇÃO DE BENS					
0804	020105	ALIMENTAÇÃO- REFEIÇÕES CONFECCIONADAS	15.000,00			15.000,00	
0804	020107	VESTUÁRIO E ARTIGOS PESSOAIS	5,00			5,00	
0804	020108	MATERIAL DE ESCRITÓRIO	500,00	500,00		1.000,00	
0804	020114	OUTRO MATERIAL	10.000,00			10.000,00	
0804	020117	FERRAMENTAS E UTENSÍLIOS	250,00			250,00	
0804	020121	OUTROS BENS	3.400,00			3.400,00	
0804	0202	AQUISIÇÃO DE SERVIÇOS					
0804	020204	LOCAÇÃO DE EDIFÍCIOS	5.000,00			5.000,00	
0804	04	TRANSFERÊNCIAS CORRENTES					
0804	0407	INSTITUIÇÕES SEM FINS LUCRATIVOS					
0804	040701	INSTITUIÇÕES SEM FINS LUCRATIVOS	9.000,00			9.000,00	
0804	05	SUBSÍDIOS					
0804	0503	ADMINISTRAÇÃO CENTRAL					
0804	050304	SERVIÇOS E FUNDOS AUTÓNOMOS - POLÍTICAS ACTIVAS DE EMPREGO E	40.000,00			40.000,00	
		FORMAÇÃO PROFISSIONAL- ACCÕES DE FORMAÇÃO PROFISSIONAL					
0804	0507	INSTITUIÇÕES SEM FINS LUCRATIVOS					
0804	050703	INSTITUIÇÕES SEM FINS LUCRATIVOS- POLÍTICAS ACTIVAS DE EMPREGO E	13.300,00			13.300,00	
		FORMAÇÃO PROFISSIONAL- ACCÕES DE FORMAÇÃO PROFISSIONAL					
0804	07	AQUISIÇÃO DE BENS DE CAPITAL					
0804	0701	INVESTIMENTOS					
0804	070103	EDIFÍCIOS					
0804	07010307	OUTROS	77.000,00			77.000,00	
0804	08	TRANSFERÊNCIAS DE CAPITAL					
0804	0806	SEGURANÇA SOCIAL					
0804	080605	OUTRAS TRANSFERÊNCIAS					
0804	0807	INSTITUIÇÕES SEM FINS LUCRATIVOS					
0804	080701	INSTITUIÇÕES SEM FINS LUCRATIVOS-	20.000,00			20.000,00	
0805		JUVENTUDE E TEMPOS LIVRE					
0805	02	AQUISIÇÃO DE BENS E SERVIÇOS					

ENTIDADE		MODIFICAÇÕES AO ORÇAMENTO DA DESPESA		Pagina: 17			
CAMARA MUNICIPAL DE VILA NOVA DA BARQUIN		TOTAL DE ALTERAÇÕES : 14	DO ANO CONTABILISTICO DE 2011	ATÉ À DATA : 2011/12/31			
TOTAL DE REVISÕES :							
IDENTIFICAÇÃO DAS RUBRICAS			DESPESA			O B S	
CLASSIFICAÇÃO		DESCRIÇÃO	DOTAÇÕES INICIAIS	MODIFICAÇÕES ORÇAMENTAIS			DOTAÇÕES CORRIGIDAS
ORGÂNICA	ECONÔMICA			INSCRIÇÕES / REFORÇOS	DIMINUIÇÕES / ANULAÇÕES		
0805	0201	AQUISIÇÃO DE BENS					
0805	020121	OUTROS BENS	5,00			5,00	
0805	0202	AQUISIÇÃO DE SERVIÇOS					
0805	020225	OUTROS SERVIÇOS	10.050,00			10.050,00	
0806		TURISMO					
0806	01	DESPESAS COM O PESSOAL					
0806	0101	REMUNERAÇÕES CERTAS E PERMANENTES					
0806	010104	PESSOAL DOS QUADROS- REGIME DO CONTRATO INDIVIDUAL DO TRABALHO					
0806	01010401	PESSOAL DOS QUADROS- REGIME DO CONTRATO INDIVIDUAL DO TRABALHO - PESSOAL EM FUNÇÕES	16.900,00			16.900,00	
0806	01010402	PESSOAL DOS QUADROS- REGIME DO CONTRATO INDIVIDUAL DO TRABALHO - ALTERAÇÕES OBRIGATÓRIAS DE POSICIONAMENTO REMUNERATÓRIO	340,00			340,00	
0806	01010403	PESSOAL DOS QUADROS- REGIME DO CONTRATO INDIVIDUAL DO TRABALHO - ALTERAÇÕES FACULTATIVAS DE POSICIONAMENTO REMUNERATÓRIO	1.360,00			1.360,00	
0806	010106	PESSOAL CONTRATADO A TERMO					
0806	01010600	PESSOAL CONTRATADO A TERMO	5,00			5,00	
0806	010113	SUBSÍDIO DE REFEIÇÃO					
0806	01011300	SUBSÍDIO DE REFEIÇÃO	1.100,00			1.100,00	
0806	010114	SUBSÍDIOS DE FÉRIAS E NATAL					
0806	01011400	SUBSÍDIOS DE FÉRIAS E NATAL	2.900,00			2.900,00	
0806	0102	ABONOS VARIÁVEIS OU EVENTUAIS					
0806	010202	HORAS EXTRAORDINÁRIAS	100,00			100,00	
0806	010204	AJUDAS DE CUSTO	100,00			100,00	
0806	0103	SEGURANÇA SOCIAL					
0806	010301	ENCARGOS COM A SAÚDE	750,00			750,00	
0806	010303	SUBSÍDIO FAMILIAR A CRIANÇAS E JOVENS	100,00			100,00	
0806	010305	CONTRIBUIÇÕES PARA A SEGURANÇA SOCIAL					
0806	01030502	SEGURANÇA SOCIAL DO PESSOAL EM RCTFP					
0806	0103050201	CAIXA GERAL DE APOSENTAÇÕES	3.000,00			3.000,00	
0806	02	AQUISIÇÃO DE BENS E SERVIÇOS					
0806	0201	AQUISIÇÃO DE BENS					
0806	020108	MATERIAL DE ESCRITÓRIO	400,00			400,00	
0806	020114	OUTRO MATERIAL	7.000,00		2.500,00	4.500,00	
0806	020115	PRÊMIOS, CONDECORAÇÕES E OFERTAS	2.050,00			2.050,00	
0806	020117	FERRAMENTAS E UTENSÍLIOS	3.000,00			3.000,00	
0806	020119	ARTIGOS HONORÍFICOS E DE DECORAÇÃO	3.000,00			3.000,00	
0806	020121	OUTROS BENS	3.000,00			3.000,00	
0806	0202	AQUISIÇÃO DE SERVIÇOS					
0806	020203	CONSERVAÇÃO DE BENS	2.500,00			2.500,00	
0806	020208	LOCAÇÃO DE OUTROS BENS	10.000,00			10.000,00	
0806	020212	SEGUROS	1.000,00			1.000,00	
0806	020216	SEMINÁRIOS, EXPOSIÇÕES E SIMILARES	5,00			5,00	
0806	020220	OUTROS TRABALHOS ESPECIALIZADOS	210.005,00	40.000,00		250.005,00	
0806	020225	OUTROS SERVIÇOS	500,00			500,00	
0806	07	AQUISIÇÃO DE BENS DE CAPITAL					
0806	0701	INVESTIMENTOS					
0806	070101	TERRENOS	25.000,00			25.000,00	
0806	070104	CONSTRUÇÕES DIVERSAS					
0806	07010408	Sinalização E Trânsito	10.000,00			10.000,00	
0806	070110	EQUIPAMENTO BÁSICO	922.500,00			922.500,00	
0806	070115	OUTROS INVESTIMENTOS	30.000,00			30.000,00	
0806	0703	BENS DE DOMÍNIO PÚBLICO					
0806	070303	OUTRAS CONSTRUÇÕES E INFRA-ESTRUTURAS	145.000,00		31.000,00	114.000,00	
0806	08	TRANSFERÊNCIAS DE CAPITAL					
0806	0807	INSTITUIÇÕES SEM FINS LUCRATIVOS					
0806	080701	INSTITUIÇÕES SEM FINS LUCRATIVOS- SERVIÇOS MUNICIPAIS DE HABITAÇÃO	25.000,00			25.000,00	
09		AQUISIÇÃO DE BENS E SERVIÇOS					
09	02	AQUISIÇÃO DE BENS E SERVIÇOS					
09	0201	AQUISIÇÃO DE BENS					



ENTIDADE			MODIFICAÇÕES AO ORÇAMENTO DA DESPESA				Página: 18
CAMARA MUNICIPAL DE VILA NOVA DA BARQUIN			TOTAL DE ALTERAÇÕES : 14	DO ANO CONTABILISTICO DE 2011		ATÉ À DATA : 2011/12/31	
IDENTIFICAÇÃO DAS RUBRICAS			DESPESA				O B S
CLASSIFICAÇÃO ORGÂNICA      ECONÓMICA		DESCRIÇÃO	DOTAÇÕES  INICIAIS	MODIFICAÇÕES ORÇAMENTAIS		DOTAÇÕES CORRIGIDAS	
				INSCRIÇÕES / REFORÇOS	DIMINUIÇÕES / ANULAÇÕES		
09	020114	OUTRO MATERIAL	750,00			750,00	
09	0202	AQUISIÇÃO DE SERVIÇOS					
09	020201	ENCARGOS DE INSTALAÇÕES	5,00			5,00	
09	020204	LOCAÇÃO DE EDIFÍCIOS	12.000,00			12.000,00	
09	020225	OUTROS SERVIÇOS	5,00			5,00	
09	07	AQUISIÇÃO DE BENS DE CAPITAL					
09	0701	INVESTIMENTOS					
09	070102	HABITAÇÕES					
09	07010201	Construção	5,00			5,00	
09	07010202	Aquisição	235.000,00		235.000,00		
09	070115	OUTROS INVESTIMENTOS	5,00			5,00	
09	0703	BENS DE DOMÍNIO PÚBLICO					
09	070302	EDIFÍCIOS	5.010,00			5.010,00	
TOTAL ...			20.278.585,30	1.407.390,00	1.131.390,00	20.554.585,30	

Em \_\_\_\_ de \_\_\_\_ de \_\_\_\_

Em \_\_\_\_ de \_\_\_\_ de \_\_\_\_

ENTIDADE				MODIFICAÇÕES ÀS GRANDES OPÇÕES DO PLANO														Página : 1					
CAMARA MUNICIPAL DE VILA NOVA DA BARQUIN				ANO CONTABILISTICO: 2011		ATÉ À DATA : 2011/12/31																	
OBJECTIVO / PROGRAMA / PROJECTO / ACÇÃO	IDENTIFICAÇÃO DO PROJ. ACÇÃO	DESCRIÇÃO	RESPONSÁVEL	DATAS		EX	CÓDIGO ORÇAMENTAL	VALOR REALIZADO	2011				ANOS SEQUITES				MODIFICAÇÕES						
				INICIO	FIM				TOTAL		FINANC. DEFINIDO		FINANCIAMENTO NÃO DEFINIDO	2012	2013	2014		SEGUITES					
									DOT. INICAL	DOT. CORRIGIDA	DOT. INICIAL	DOT. CORRIGIDA											
1.		Funções gerais																					
1.1.		Serviços gerais de administração pública																					
1.1.1.		Administração geral																					
1.1.1.1.	01	2004																					
1.1.1.1.	01	2004 I 7	DMAF	2009/01/01	2011/12/31	4	0304 070107		53.000,00	63.000,00	53.000,00	63.000,00						10.000,00					
1.1.1.1.	0101	2007 A 38	DMAF	2011/01/01	2011/12/31		0201 020201		160.000,00	160.000,00	160.000,00	160.000,00											
1.2.		Segurança e ordem públicas																					
1.2.1.		Protecção civil e luta contra incêndios																					
1.2.1.1.	01	2003 I 10	DMAF	2011/01/01	2011/12/31	0	0201 070110		5,00	5,00	5,00	5,00											
1.2.1.1.	01	2007 A 39	DMAF	2011/01/01	2011/12/31	0	0201 080701		80.000,00	77.800,00	80.000,00	77.800,00						-2.200,00					
1.2.1.1.	01	2007 A 5	EXECUTIVO	2011/01/01	2011/12/31		0201 080701		5,00	5,00	5,00	5,00											
1.2.1.1.	01	2007 A 11	Executivo	2011/01/01	2011/12/31		0201 010309		7.000,00	7.000,00	7.000,00	7.000,00											
2.		Funções sociais																					
2.1.		Educação																					
2.1.1.		Ensino não superior																					
2.1.1.1.	01	2003 I 8	DMAF	2011/01/01	2011/12/31	0	0801 070101		5,00	5,00	5,00	5,00											
2.1.1.1.	01	2003 I 11	DMNERU	2009/01/01	2011/12/31	4	0801 070110		6.000,00	6.000,00	6.000,00	6.000,00											
2.1.1.1.	02	2003 I 12	DMAF	2008/01/01	2011/12/31	4	0801 070107		10.000,00	10.000,00	10.000,00	10.000,00											
2.1.1.1.	03	2003 I 13	DMO	2008/01/01	2011/12/31	3	0801 07010305		5.000,00	5.000,00	5.000,00	5.000,00											
2.1.1.1.	05	2003 I 5	DMO	2009/01/01	2011/12/31	4	0801 07010305		60.000,00	60.000,00	60.000,00	60.000,00											
2.1.1.1.	01	2006 I 3	DMDS	2011/01/01	2011/12/31	0	0801 070115		5,00	5,00	5,00	5,00											
2.1.1.1.	02	2006 I 2	DMDS	2010/01/01	2011/12/31	0	0801 07010305		5.000,00	5.000,00	5.000,00	5.000,00											
2.1.1.1.	01	2007 I 1	DMO	2009/01/01	2010/12/31	3	0801 07010305		2.757.000,00	2.757.000,00	2.757.000,00	2.757.000,00											
2.1.1.1.	01	2007 I 3	DMO	2010/01/01	2011/12/31	0	0801 07010305		5,00	5,00	5,00	5,00											
2.1.1.1.	02	2007 I 2	DMO	2007/01/01	2011/12/31	4	0801 070115		43.000,00	43.000,00	43.000,00	43.000,00											
2.1.1.1.	02	2007 I 4	DMO	2010/01/01	2011/12/31	0	0801 070115		5,00	5,00	5,00	5,00											
2.1.1.1.	01	2009 I 7	DMDS	2011/01/01	2011/12/31	0	0801 070115		105.000,00	105.000,00	105.000,00	105.000,00											
2.1.1.1.	02	2009 I 21	DMO	2010/08/25	2011/12/31	3	0801 07010305		3.700.000,00	3.380.000,00	3.100.000,00	2.780.000,00	600.000,00	900.000,00				-320.000,00					
2.1.1.1.	02	2010 I 2	DMO	2010/01/01	2011/12/31	0	0801 070110		120.000,00	130.500,00	120.000,00	130.500,00						10.500,00					
2.1.1.1.	03	2010 I 3	DMO	2010/01/01	2011/12/31	0	0801 070110		600.000,00	600.000,00	600.000,00	600.000,00											
2.1.1.1.	05	2010 I 10	DMO	2010/01/01	2012/12/31	0	0801 07010305		500.000,00	500.000,00	100.000,00	100.000,00	400.000,00										
2.1.1.1.	01	2011 I 1	DMO	2011/01/01	2011/12/31	0	0801 070115		29.600,00	29.600,00	29.600,00	29.600,00											
2.1.2.		Serviços auxiliares de ensino																					
2.1.2.1.	01	2008 A 20	DMDS	2011/01/01	2011/12/31	0	0801 040701		3.000,00	3.000,00	3.000,00	3.000,00											
2.1.2.1.	01	2007 A 37	DMDS	2011/01/01	2011/12/31	0	0801 020210		60.000,00	85.850,00	60.000,00	85.850,00						25.850,00					
2.1.2.1.	01	2006	Jardins de Infância																				
2.1.2.1.	0102	2006	Jardins de Infância																				
2.1.2.1.	010201	2006 A 5	DMDS	2010/01/01	2010/12/31	0	0801 040701		5,00	5,00	5,00	5,00											
2.1.2.1.	010202	2006 A 6	DMDS	2011/01/01	2011/12/31	0	0801 020120		2.000,00	2.000,00	2.000,00	2.000,00											
2.1.2.1.	010203	2006 A 7	DMDS	2011/01/01	2011/12/31	0	0801 020105		25.000,00	25.000,00	25.000,00	25.000,00											
2.1.2.1.	010204	2006 A 8	DMDS	2011/01/01	2011/12/31	0	0801 040701		1.000,00	1.000,00	1.000,00	1.000,00											
2.1.2.1.	01	2009 A 1	DMDS	2011/01/01	2011/12/31	0	0801 040701		1.000,00	1.000,00	1.000,00	1.000,00											

ENTIDADE				MODIFICAÇÕES ÀS GRANDES OPÇÕES DO PLANO													Página : 2	
CÂMARA MUNICIPAL DE VILA NOVA DA BARQUIN				ANO CONTABILISTICO: 2011		ATÉ À DATA : 2011/12/31												
OBJECTIVO / PROGRAMA / PROJECTO / ACÇÃO	IDENTIFICAÇÃO DO PROJ. ACÇÃO	DESCRIÇÃO	RESPONSÁVEL	DATAS		EX	CÓDIGO ORÇAMENTAL	VALOR REALIZADO	2011				ANOS SEQUINTE				MODIFICAÇÕES	
				INICIO	FIM				TOTAL		FINANC. DEFINIDO		FINANCIAMENTO NÃO DEFINIDO	2012	2013	2014		SEGUINTE
									DOT. INICAL	DOT. CORRIGIDA	DOT. INICIAL	DOT. CORRIGIDA						
A TRANSPORTAR...									8.332.635,00	8.056.785,00	7.332.635,00	7.056.785,00	1.000.000,00	900.000,00				- 275.850,00
2.1.2.	01	2011	PRIMEIRO CICLO															
2.1.2.	0101	2011 A 21	Refeições - Protocolos Associações de Pais	DMDS	2011/01/01	2011/12/31	0801	040701	50.000,00	50.000,00	50.000,00	50.000,00						
2.1.2.	0102	2011 A 22	Protocolos Associações de Pais / Actividades	DMDS	2011/01/01	2011/12/31	0801	040701	12.000,00	12.000,00	12.000,00	12.000,00						
2.1.2.	0103	2011 A 23	Apoio Pedagógico e Cultural - Agrupamentos	DMDS	2011/01/01	2011/12/31	0801	040701	2.000,00	2.500,00	2.000,00	2.500,00						560,00
2.1.2.	0104	2011 A 24	Aquisição de serviços / Refeições	DMDS	2011/01/01	2011/12/31	0801	020105	5,00	5,00	5,00	5,00						
2.1.2.	0105	2011 A 25	Apoio a Actividades Pedagógicas	DMDS	2011/01/01	2011/12/31	0801	040701	3.000,00	3.000,00	3.000,00	3.000,00						
2.1.2.	0106	2011 A 26	Escola Municipal de Futebol	DMDS	2011/01/01	2011/12/31	0801	040701	5.000,00	5.000,00	5.000,00	5.000,00						
2.1.3.			Actividades de Enriquecimento Curricular															
2.1.3.	01	2007	ACTIVIDADES ENRIQUECIMENTO CURRICULAR															
2.1.3.	0101	2007 A 19	Língua Inglesa	DMDS	2011/01/01	2011/12/31	0801	020220	29.500,00	29.500,00	29.500,00	29.500,00						
2.1.3.	0102	2007 A 20	Actividade Musical	DMDS	2011/01/01	2011/12/31	0801	040701	18.500,00	18.500,00	18.500,00	18.500,00						
2.1.3.	0103	2007 A 21	Actividade Desportiva	DMDS	2011/01/01	2011/12/31	0801	020220	26.000,00	31.000,00	26.000,00	31.000,00						5.000,00
2.2.			Saúde															
2.2.1.			Serviços individuais de saúde															
2.2.1.	01	2004 I 8	Reabilitação Edifícios e Arranjos Exteriores dos Postos Médicos do Concelho	DMO	2010/01/01	2011/12/31	0804	07010307	2.000,00	2.000,00	2.000,00	2.000,00						
2.2.1.	01	2006 A 73	Ações de Sensibilização e de Divulgação	DMDS	2011/01/01	2011/12/31	0804	020121	2.000,00	2.000,00	2.000,00	2.000,00						
2.2.1.	01	2010 I 12	Lar e Centro de Dia das Madeiras	DMO	2010/04/22	2012/12/31	0804	07010307	240.000,00	240.000,00	75.000,00	75.000,00	165.000,00	960.000,00				
2.3.			Segurança e acção sociais															
2.3.1.			Segurança social															
2.3.1.	01	2006	Caixa Geral de Aposentações															
2.3.1.	0101	2006 A 35	Executivo Municipal	DMAF	2011/01/01	2011/12/31	0201	0103050201	19.000,00	19.000,00	19.000,00	19.000,00						
2.3.1.	0102	2006 A 36	DMAF - Serviços de Finanças e Contabilidade	DMAF	2011/01/01	2011/12/31	0301	0103050201	15.500,00	15.500,00	15.500,00	15.500,00						
2.3.1.	0103	2006 A 37	DMAF - Serviços Administrativos	DMAF	2011/01/01	2011/12/31	0302	0103050201	9.700,00	11.600,00	9.700,00	11.600,00						1.900,00
2.3.1.	0104	2006 A 38	DMAF - Serviço de Pessoal	DMAF	2010/01/01	2010/12/31	0303	0103050201	3.950,00	3.950,00	3.950,00	3.950,00						
2.3.1.	0105	2006 A 39	DMAF - Serviço de informática	DMAF	2010/01/01	2010/12/31	0304	0103050201	2.550,00	2.550,00	2.550,00	2.550,00						
2.3.1.	0106	2006 A 40	DMAF - Tesouraria	DMAF	2011/01/01	2011/12/31	0305	0103050201	3.800,00	3.800,00	3.800,00	3.800,00						
2.3.1.	0107	2006 A 41	DMO	DMAF	2011/01/01	2011/12/31	04	0103050201	9.500,00	9.500,00	9.500,00	9.500,00						
2.3.1.	0108	2006 A 42	DMU	DMAF	2011/01/01	2011/12/31	05	0103050201	25.500,00	25.500,00	25.500,00	25.500,00						
2.3.1.	0109	2006 A 43	DMMERU - Obras/Oficinas	DMAF	2011/01/01	2011/12/31	0601	0103050201	9.750,00	9.750,00	9.750,00	9.750,00						
2.3.1.	0110	2006 A 44	DMMERU - Serviços de Água e Abastecimento	DMAF	2011/01/01	2011/12/31	0602	0103050201	7.850,00	7.850,00	7.850,00	7.850,00						
2.3.1.	0111	2006 A 45	DMMERU - Saneamento	DMAF	2011/01/01	2011/12/31	0603	0103050201	7.300,00	7.300,00	7.300,00	7.300,00						
2.3.1.	0112	2006 A 46	DMMERU - Salubridade/Higiene Urbana	DMAF	2011/01/01	2011/12/31	0604	0103050201	6.800,00	6.800,00	6.800,00	6.800,00						
2.3.1.	0113	2006 A 47	DMMERU - Cemitério	DMAF	2011/01/01	2011/12/31	0605	0103050201	1.700,00	1.700,00	1.700,00	1.700,00						
2.3.1.	0114	2006 A 48	DMMERU - Trânsito e Iluminação Pública	DMAF	2011/01/01	2011/12/31	0606	0103050201	12.000,00	12.000,00	12.000,00	12.000,00						
2.3.1.	0115	2006 A 49	DMMERU - Serviços Administrativos	DMAF	2011/01/01	2011/12/31	0607	0103050201	9.750,00	9.750,00	9.750,00	9.750,00						
2.3.1.	0117	2006 A 51	DMDS - Educação	DMAF	2011/01/01	2011/12/31	0801	0103050201	54.600,00	54.600,00	54.600,00	54.600,00						
2.3.1.	0118	2006 A 52	DMDS - Cultura	DMAF	2011/01/01	2011/12/31	0802	0103050201	11.750,00	11.750,00	11.750,00	11.750,00						
2.3.1.	0119	2006 A 53	DMDS - Desporto	DMAF	2011/01/01	2011/12/31	0803	0103050201	8.250,00	8.250,00	8.250,00	8.250,00						
2.3.1.	0120	2006 A 54	DMDS - Turismo	DMAF	2011/01/01	2011/12/31	0806	0103050201	3.000,00	3.000,00	3.000,00	3.000,00						
2.3.1.	02	2006	Segurança Social - Regime Geral Função Pública															
2.3.1.	0201	2006 A 55	Executivo Municipal	DMAF	2010/01/01	2010/12/31	0201	0103050202	12.000,00	12.000,00	12.000,00	12.000,00						
2.3.1.	0203	2006 A 57	DMAF - Serviços Administrativos	DMAF	2011/01/01	2011/12/31	0302	0103050202	8.400,00	8.400,00	8.400,00	8.400,00						
2.3.1.	0204	2010 A 14	DMO	DMAF	2011/01/01	2011/12/31	04	0103050202	3.200,00	3.200,00	3.200,00	3.200,00						
2.3.1.	0205	2006 A 59	DMU	DMAF	2011/01/01	2011/12/31	05	0103050202	4.200,00	4.200,00	4.200,00	4.200,00						
2.3.1.	0209	2006 A 63	DMMERU - Salubridade/Higiene Urbana	DMAF	2011/01/01	2011/12/31	0604	0103050202	11.200,00	11.200,00	11.200,00	11.200,00						
2.3.1.	0211	2010 A 6	DMDS - Cultura	DMAF	2011/01/01	2011/12/31	0802	0103050202	3.200,00	5.700,00	3.200,00	5.700,00						2.500,00

ENTIDADE		MODIFICAÇÕES ÀS GRANDES OPÇÕES DO PLANO													Página : 3			
CAMARA MUNICIPAL DE VILA NOVA DA BARQUIN		ANO CONTABILISTICO: 2011		ATÉ À DATA : 2011/12/31														
OBJECTIVO / PROGRAMA / PROJECTO / ACÇÃO	IDENTIFICAÇÃO DO PROJ. ACÇÃO	DESCRIPÇÃO	RESPONSÁVELS	DATAS			CÓDIGO ORÇAMENTAL	VALOR REALIZADO	2011				ANOS SEGUINTE				MODIFICAÇÕES	
				INICIO	FIM	EX			TOTAL		FINANC. DEFINIDO		FINANCIAMENTO NÃO DEFINIDO	2012	2013	2014		SEGUINTE
									DOT. INICIAL	DOT. CORRIGIDA	DOT. INICIAL	DOT. CORRIGIDA						
A TRANSPORTAR...									8.987.090,00	8.721.140,00	7.822.090,00	7.556.140,00	1.165.000,00	1.860.000,00				-265.950,00
2.3.1.	3212	2006 A 66	DMDS - Educação	DMAF	2011/01/01	2011/12/31	0	0801	0103050202	51.000,00	63.000,00	51.000,00	63.000,00					12.000,00
2.3.1.	01	2010 A 7	DMAF - INFORMÁTICA	DMAF	2011/01/01	2011/12/31	0	0304	0103050202	3.500,00	4.600,00	3.500,00	4.600,00					1.100,00
2.3.1.	03	2010	Segurança Social - Regime Geral															
2.3.1.	0302	2010 A 4	DMAF - Serviços de Finanças e Contabilidade	DMAF	2011/01/01	2011/12/31	0	0301	0103050202	7.400,00	9.350,00	7.400,00	9.350,00					1.950,00
2.3.1.	0309	2010 A 15	DMMERU - Obras/Oficinas	DMAF	2011/01/01	2011/12/31	0	0601	0103050202	4.350,00	4.350,00	4.350,00	4.350,00					
2.3.1.	0313	2010 A 16	DMMERU - Cemitério	DMAF	2011/01/01	2011/12/31	0	0605	0103050202	3.200,00	3.200,00	3.200,00	3.200,00					
2.3.1.	0315	2010 A 17	DMMERU - Serviços Administrativos	DMAF	2011/01/01	2011/12/31	0	0607	0103050202	1.400,00	1.400,00	1.400,00	1.400,00					
2.3.1.	0318	2010 A 18	DMDS - Desporto	DMAF	2010/01/01	2010/12/31	0	0803	0103050202	2.850,00	2.850,00	2.850,00	2.850,00					
2.3.1.	0319	2010 A 12	DMDS - Saúde e Solidariedade Social	DMAF	2011/01/01	2011/12/31	0	0804	0103050202	4.100,00	4.100,00	4.100,00	4.100,00					
2.3.1.	0321	2010 A 5	DMAF - SRH	DMAF	2010/01/01	2010/12/31	0	0303	0103050202	3.100,00	3.990,00	3.100,00	3.990,00					890,00
2.3.1.	01	2011 A 13	DMMERU - Serviços de Água e Abastecimento	DMAF	2011/01/01	2011/12/31	0	0602	0103050202	1.250,00	1.250,00	1.250,00	1.250,00					
2.3.1.	02	2011 A 14	DMMERU - Trânsito e Iluminação Pública	DMAF	2011/01/01	2011/12/31	0	0606	0103050202	1.200,00	1.200,00	1.200,00	1.200,00					
2.3.2.			Acção social															
2.3.2.	01	2004	Santa Casa da Misericórdia															
2.3.2.	0101	2004 A 93	Empresa de Inserção Social - Apoio ao Funcionamento	DMDS	2011/01/01	2011/12/31	0	0804	050703	13.300,00	13.300,00	13.300,00	13.300,00					
2.3.2.	01	2007	Actividades Apoio Terceira Idade															
2.3.2.	0101	2007 A 32	Actividades de Apoio à Terceira Idade	DMDS	2011/01/01	2011/12/31	0	0802	020220	7.500,00	7.500,00	7.500,00	7.500,00					
2.3.2.	01	2008	Comissão de Protecção de Crianças e Jovens															
2.3.2.	0101	2008 A 2	Apoio a carenciados	DMDS	2011/01/01	2011/12/31	0	0804	040761	5.000,00	5.000,00	5.000,00	5.000,00					
2.3.2.	0101	2008 A 10	Apoio Técnico/Jurídico	DMDS	2011/01/01	2011/12/31	0	0804	010197	6.000,00	9.000,00	6.000,00	9.000,00					3.000,00
2.3.2.	0102	2008 A 11	Actividades da CPCJ	DMDS	2011/01/01	2011/12/31	0	0804	020121	1.300,00	1.300,00	1.300,00	1.300,00					
2.3.2.	0103	2008 A 12	Material de Escritorio	DMDS	2011/01/01	2011/12/31	0	0804	020108	500,00	1.000,00	500,00	1.000,00					500,00
2.3.2.	0105	2008 A 14	Material Informática	DMDS	2011/01/01	2011/12/31	0	0804	020117	250,00	250,00	250,00	250,00					
2.3.2.	01	2011	Projecto Rede Social de Vila Nova da Barquinha															
2.3.2.	0101	2011 A 15	Rendas	DMDS	2011/01/01	2011/12/31	0	0804	020204	5.000,00	5.000,00	5.000,00	5.000,00					
2.3.2.	0102	2011 A 16	Equipamento	DMDS	2011/01/01	2011/12/31	0	0804	020114	10.000,00	10.000,00	10.000,00	10.000,00					
2.3.2.	0103	2011 A 17	Parcerias	DMDS	2011/01/01	2011/12/31	0	0804	040701	1.000,00	1.000,00	1.000,00	1.000,00					
2.3.2.	02	2011 A 2	Apoios Complementares	DMDS	2011/01/01	2011/12/31	0	0804	040701	3.000,00	3.000,00	3.000,00	3.000,00					
2.3.2.	03	2011 A 3	Protocolos com IPSS's - Equipamento	DMDS	2011/01/01	2011/12/31	0	0804	080701	20.000,00	20.000,00	20.000,00	20.000,00					
2.4.			Habituação e serviços colectivos															
2.4.1.			Habituação															
2.4.1.	02	2002 I 62	Recuperação/Beneficiação de Edifícios Camarários	DMO	2011/01/01	2011/12/31	3	0201	07010301	15.000,00	15.000,00	15.000,00	15.000,00					
2.4.1.	04	2002 I 64	Oficinas/Estaleiro	DMO	2011/01/01	2011/12/31	0	0201	07010301	7.500,00	7.500,00	7.500,00	7.500,00					
2.4.1.	01	2003 I 20	Reparação/Beneficiação habitação social	DMO	2010/01/01	2011/12/31	0	09	070302	5.000,00	5.000,00	5.000,00	5.000,00					
2.4.1.	35	2003 I 24	Obras Coercivas	DMO	2011/01/01	2011/12/31	0	09	070302	5,00	5,00	5,00	5,00					
2.4.1.	06	2003 I 25	Demolição de Edifícios	DMO	2011/01/01	2011/12/31	0	09	070302	5,00	5,00	5,00	5,00					
2.4.1.	06	2003 I 26	Aquisição de Edifícios para Serviços Municipais	DMAF	2011/01/01	2011/12/31	0	0201	07010301	5,00	5,00	5,00	5,00					
2.4.1.	01	2006	Intervenções no âmbito do PROHABITA															
2.4.1.	0101	2006 I 13	Projecto	DMO	2011/01/01	2011/12/31	0	09	070115	5,00	5,00	5,00	5,00					
2.4.1.	0102	2006 I 14	Aquisições de imóveis	DMO	2010/01/01	2011/12/31	2	09	07010202	235.000,00		235.000,00						-235.000,00
2.4.1.	01	2007 I 10	Construção	DMO	2011/01/01	2011/12/31	0	09	07010201	5,00	5,00	5,00	5,00					
2.4.2.			Ordenamento do território															
2.4.2.	01	2002 I 57	Iluminação Pública	DMO	2010/01/01	2011/12/31	4	04	07010403	5.000,00	5.000,00	5.000,00	5.000,00					
2.4.2.	01	2003 I 27	Aquisição de terrenos da Zona Norte de Tanços	DMAF	2011/01/01	2011/12/31	0	05	070101	5,00	5,00	5,00	5,00					
2.4.2.	01	2003 I 30	Revisão do PDM	DMU	2007/01/01	2011/12/31	3	05	070115	32.000,00	32.000,00	32.000,00	32.000,00					
2.4.2.	02	2003 I 28	Outras intervenções	DMO	2011/01/01	2011/12/31	0	05	070303	5,00	5,00	5,00	5,00					
2.4.2.	02	2003 I 31	Plano Pormenor Zona Industrial	DMU	2011/01/01	2011/12/31	0	05	070115	5,00	5,00	5,00	5,00					

ENTIDADE		MODIFICAÇÕES ÀS GRANDES OPÇÕES DO PLANO																	Página : 4			
CAMARA MUNICIPAL DE VILA NOVA DA BARQUIN		ANO CONTABILISTICO: 2011		ATÉ À DATA : 2011/12/31																		
OBJECTIVO / PROGRAMA / PROJECTO / ACÇÃO	IDENTIFICAÇÃO DO PROJ. ACÇÃO	DESCRIÇÃO	RESPONSÁVEL	DATAS		EX	CÓDIGO ORÇAMENTAL	VALOR  REALIZADO	2011				ANOS SEQUINTE				MODIFICAÇÕES					
				INICIO	FIM				TOTAL		FINANC. DEFINIDO		FINANCIAMENTO NÃO DEFINIDO	2012	2013	2014		SEGUINTE				
									DOT. INICAL	DOT. CORRIGIDA	DOT. INICIAL	DOT. CORRIGIDA										
A TRANSPORTAR...									9.442.830,00	8.961.320,00	8.277.830,00	7.796.320,00	1.165.000,00	1.860.000,00					-481.510,00			
2.4.2.	03	2003 I 29	Obras Coercivas	DMO	2011/01/01	2011/12/31	05	07010413	5,00	5,00	5,00	5,00										
2.4.2.	03	2003 I 32	Plano de Urbanização de Vale da Loura	DMU	2011/01/01	2011/12/31	05	070115	37.250,00	37.250,00	37.250,00	37.250,00										
2.4.2.	01	2006 I 12	Preparação do QREN-2007/2013-Estudios e Projectos	DMAF	2011/01/01	2011/12/31	0201	070115	30.000,00	30.000,00	30.000,00	30.000,00										
2.4.2.	01	2007 I 12	Plano de Urbanização de Moita do Norte	DMU	2011/01/01	2011/12/31	05	070115	31.200,00	31.200,00	31.200,00	31.200,00										
2.4.2.	02	2007 I 13	Plano de Urbanização Moita / Barquinha	DMU	2011/01/01	2011/12/31	05	070115	5,00	5,00	5,00	5,00										
2.4.2.	03	2007 I 14	Plano de Urbanização de Atalaia	DMU	2011/01/01	2011/12/31	05	070115	5,00	5,00	5,00	5,00										
2.4.2.	04	2007 I 15	Plano de Urbanização de Praia do Ribatejo	DMU	2011/01/01	2011/12/31	05	070115	5,00	5,00	5,00	5,00										
2.4.2.	01	2009 I 19	Infraestruturas da Escola e Urbanização Municipal	DMO	2010/01/01	2011/12/31	05	07010499	350.000,00	242.000,00	350.000,00	242.000,00						-1.108.000,00				
2.4.2.	01	2011 I 13	Plano Intermunicipal com Município do Estoril	DMU	2011/01/01	2011/12/31	05	070115	12.500,00	12.500,00	12.500,00	12.500,00										
2.4.3.			Saneamento																			
2.4.3.	01	2002 I 66	Beneficiação da Rede de Esgotos	DMO	2009/01/01	2011/12/31	0603	07010402	10.000,00	10.000,00	10.000,00	10.000,00										
2.4.3.	10	2005 I 9	Execução Esgotos Pluviais Concelho	DMERU	2010/01/01	2011/12/31	0603	07010402	3.000,00	3.000,00	3.000,00	3.000,00										
2.4.3.	11	2005 I 10	Esgotos Pluviais - Projectos	DMERU	2011/01/01	2011/12/31	0603	070115	5,00	5,00	5,00	5,00										
2.4.3.	02	2007 I 16	Projecto Saneamento Básico das Lindeiras e Madeiras	DMO	2009/01/01	2011/12/31	0603	070115	10.000,00	10.000,00	10.000,00	10.000,00										
2.4.3.	01	2010 I 11	Execução da Rede em Baixa do Saneamento das Madeiras	DMERU	2010/01/01	2012/12/31	0603	07010402	240.000,00	240.000,00	75.000,00	75.000,00	165.000,00	960.000,00								
2.4.4.			Abastecimento de Água																			
2.4.4.	01	2002 I 84	Aquisição/recuperação de contadores de água	DMERU	2010/01/01	2011/12/31	0602	070110	15.000,00	15.000,00	15.000,00	15.000,00										
2.4.4.	02	2002 I 85	Reparação/Conservação Rede Geral de Água	DMERU	2010/01/01	2011/12/31	0602	07010406	25.000,00	25.000,00	25.000,00	25.000,00										
2.4.4.	06	2002 I 88	Cadastro das Redes Água (concurso)	DMERU	2011/01/01	2011/12/31	0602	070115	5,00	5,00	5,00	5,00										
2.4.4.	07	2003 I 39	Plano director remodelação das redes de água/estudos e projectos	DMERU	2011/01/01	2011/12/31	0602	070115	5,00	5,00	5,00	5,00										
2.4.4.	01	2007 A 10	Abastecimento Público	DMMERU	2011/01/01	2011/12/31	0602	02011601	300.000,00	300.000,00	300.000,00	300.000,00										
2.4.4.	01	2009 I 5	Aquisição equipamento para rede de água	DMMERU	2010/01/01	2011/12/31	0602	070110	10.000,00	10.000,00	10.000,00	10.000,00										
2.4.5.			Resíduos sólidos																			
2.4.5.	04	2002 I 77	Aquisição Equipamento para Recolha	DMERU	2010/01/01	2011/12/31	0604	070110	15.000,00	15.000,00	15.000,00	15.000,00										
2.4.5.	01	2004 A 115	Deposição Resíduos Sólidos	DMERU	2011/01/01	2011/12/31	0604	020225	150.000,00	230.000,00	150.000,00	230.000,00						80.000,00				
2.4.5.	02	2005 I 18	Estudos, Projectos e Acções de Sensibilização	DMERU	2010/01/01	2011/12/31	0604	070115	25.000,00	55.500,00	5.000,00	55.500,00						50.500,00				
2.4.6.			Protecção do meio ambiente e conservação da natureza																			
2.4.6.	01	2002	Criação e conservação de zonas de lazer no concelho																			
2.4.6.	0103	2002 I 137	Outras Intervenções em Investimentos	DMO	2009/01/01	2011/12/31	04	07010404	20.000,00	20.000,00	20.000,00	20.000,00										
2.4.6.	02	2002 I 139	Aquisição e manutenção de equipamento dos parques infantis	DMO	2009/01/01	2011/12/31	04	070110	7.500,00	7.500,00	7.500,00	7.500,00										
2.4.6.	01	2007	Parque de Lazer da Praia do Ribatejo																			
2.4.6.	0101	2007 I 18	Projecto	DMO	2011/01/01	2011/12/31	04	070115	5,00	5,00	5,00	5,00										
2.4.6.	0102	2007 I 19	Obra	DMO	2011/01/01	2011/12/31	04	07010405	5,00	5,00	5,00	5,00										
2.4.6.	02	2007	Parque de Lazer da Encosta da Capela																			
2.4.6.	0202	2007 I 21	Obra	DMO	2010/01/01	2011/12/31	04	07010405	320.000,00	351.000,00	64.000,00	351.000,00						287.000,00				
2.5.			Serviços culturais, recreativos e religiosos																			
2.5.1.			Cultura																			
2.5.1.	01	2007 A 33	Associações Culturais do Concelho	DMDS	2011/01/01	2011/12/31	0802	040701	20.000,00	20.000,00	20.000,00	20.000,00										
2.5.1.	02	2007 A 34	Ciclos de Música / 25 Abril	DMDS	2011/01/01	2011/12/31	0802	020220	6.000,00	6.000,00	6.000,00	6.000,00										
2.5.1.	03	2005 A 14	Outras entidades culturais	DMDS	2011/01/01	2011/12/31	0802	040701	4.000,00	4.000,00	4.000,00	4.000,00										
2.5.1.	03	2005 A 15	Publicidade	DMDS	2011/01/01	2011/12/31	0802	020217	20.000,00	20.000,00	20.000,00	20.000,00										

ENTIDADE			MODIFICAÇÕES ÀS GRANDES OPÇÕES DO PLANO														Página : 5	
CMARA MUNICIPAL DE VILA NOVA DA BARQUIN			ANO CONTABILISTICO: 2011		ATÉ À DATA : 2011/12/31													
OBJECTIVO / PROGRAMA / PROJECTO / ACÇÃO	IDENTIFICAÇÃO DO PROJ. ACÇÃO	DESCRICÃO	RESPONSÁVEL	DATAS		EX	CÓDIGO ORÇAMENTAL	VALOR REALIZADO	2011				ANOS SEGUINTE				MODIFICAÇÕES	
				INICIO	FIM				TOTAL		FINANC. DEFINIDO		FINANCIAMENTO NÃO DEFINIDO	2012	2013	2014		SEGUINTE
									DOT. INICAL	DOT. CORRIGIDA	DOT. INICIAL	DOT. CORRIGIDA						
A TRANSPORTAR...									11.104.325,00	10.656.315,00	9.496.325,00	9.326.315,00	1.330.000,00	2.820.000,00				-1.172.010,00
2.5.1. 04	2008 A 18	Actividades de Dinamização Cultural	DMDS	2011/01/01	2011/12/31		0802 020220		5.000,00	5.000,00	5.000,00	5.000,00						
2.5.1. 05	2008 A 19	Material Promocional	DMDS	2011/01/01	2011/12/31		0802 020121		15.000,00	15.000,00	15.000,00	15.000,00						
2.5.1. 06	2008 A 21	Geminações - Actividades	DMDS	2011/01/01	2011/12/31	0	0802 040701		10.000,00	10.000,00	10.000,00	10.000,00						
2.5.1. 01	2004	Festas do Concelho																
2.5.1. 01	2004 I 1	Equipamento Informático POSC	DMDS	2011/01/01	2011/12/31	0	0802 070107		1.000,00	1.000,00	1.000,00	1.000,00						
2.5.1. 0101	2004 A 101	Trabalhos especializados	DMDS	2011/01/01	2011/12/31		0806 020220		15.000,00	15.000,00	15.000,00	15.000,00						
2.5.1. 0102	2004 A 102	Aluguer Pavilhões	DMDS	2011/01/01	2011/12/31		0806 020298		10.000,00	10.000,00	10.000,00	10.000,00						
2.5.1. 0104	2004 A 104	Artigos honoríficos	DMDS	2011/01/01	2011/12/31		0806 020119		3.000,00	3.000,00	3.000,00	3.000,00						
2.5.1. 0107	2004 A 107	Taças e Troféus	DMDS	2011/01/01	2011/12/31	0	0806 020115		2.000,00	2.000,00	2.000,00	2.000,00						
2.5.1. 01	2007 I 5	Fundo Bibliográfico	DMDS	2011/01/01	2011/12/31	3	0802 070110		10.000,00	10.000,00	10.000,00	10.000,00						
2.5.1. 04	2007 I 8	Arquivo Histórico Municipal - Equipamento	DMO	2011/01/01	2011/12/31	0	0802 070110		5,00	5,00	5,00	5,00						
2.5.1. 01	2009	MERCADO DAS ARTES																
2.5.1. 0101	2009 A 10	Dinamização do Parque Ribeirinho	DMDS	2011/01/01	2011/12/31	0	0806 020220		75.000,00	100.000,00	75.000,00	100.000,00						25.000,00
2.5.1. 0101	2009 I 8	Esculturas no Parque	DMDS	2011/01/01	2011/12/31	0	0806 070110		922.500,00	922.500,00	922.500,00	922.500,00						
2.5.1. 0102	2009 A 11	Animação do Castelo de Almourol	DMDS	2010/01/01	2010/12/31	0	0806 020220		5,00	5,00	5,00	5,00						
2.5.1. 0102	2008 I 2	Projecto de Remodelação do Antigo Edifício dos Paços do Concelho	DMO	2010/01/01	2011/12/31	4	0201 070115		34.000,00	34.000,00	34.000,00	34.000,00						
2.5.1. 0103	2009 I 9	Reabilitação do Antigo Edifício dos Paços do Concelho	DMO	2010/01/01	2011/12/31	3	04 07010301		600.000,00	600.000,00	600.000,00	600.000,00						
2.5.1. 0104	2009 I 10	Edifício Atelier Oficial complementar ao Centro de Artes - Obra	DMO	2011/01/01	2012/12/31	0	04 07010413		75.000,00	75.000,00	75.000,00	75.000,00		25.000,00				
2.5.1. 0105	2009 I 11	Reutilização do Centro Cultural e do Edifício da Hidráulica	DMO	2010/01/01	2012/12/31	0	04 07010413		120.000,00	120.000,00	120.000,00	120.000,00		120.000,00				
2.5.1. 0107	2009 I 13	Castelo de Almourol - Beneficiação das muralhas	DMO	2010/01/01	2011/12/31	2	04 070305		150.000,00	150.000,00	45.000,00	45.000,00	105.000,00					
2.5.1. 0108	2009 I 14	Dinamização económica dos produtos (VNB) através da criação de estruturas de apoio ao Parque Urbano	DMO	2010/01/01	2011/12/31	3	04 07010413		75.000,00	75.000,00	75.000,00	75.000,00						
2.5.1. 0109	2009 I 15	Alojamento temporário para criadores	DMO	2010/01/01	2012/12/31	0	04 07010413		75.000,00	75.000,00	75.000,00	75.000,00		75.000,00				
2.5.1. 0110	2009 I 16	Rede Wireless e CCTV e implementação de um sistema audio/guias	DMO	2010/01/01	2011/12/31	0	04 070107		20.000,00	20.000,00	20.000,00	20.000,00		50.000,00				
2.5.1. 0111	2009 I 17	Acções de Comunicação e Marketing	DMO	2010/01/01	2012/12/31	3	04 070110		10.000,00	10.000,00	10.000,00	10.000,00		35.000,00				
2.5.1. 01	2010 A 1	Publicações	DMDS	2011/01/01	2011/12/31	0	0802 020220		5.000,00	5.000,00	5.000,00	5.000,00						
2.5.1. 01	2010 A 2	Conservação das Zonas de Lazer no Concelho	DMDS	2011/01/01	2011/12/31		0806 020220		120.000,00	135.000,00	120.000,00	135.000,00						15.000,00
2.5.1. 01	2011 I 2	Equipamento e Mobiliário do Antigo Edifício dos Paços do Concelho e Galeria	DMMERU	2011/01/01	2011/12/31	0	0201 070110		98.500,00	98.500,00	98.500,00	98.500,00						
2.5.1. 02	2011 I 3	Edifício Atelier Oficial complementar ao Centro de Arte - Projecto	DMO	2011/01/01	2011/12/31	0	04 070115		16.000,00	16.000,00	16.000,00	16.000,00						
2.5.1. 03	2011 I 4	Remodelação do Centro Cultural e do Edifício da Hidraulica - Projecto	DMO	2011/01/01	2011/12/31	0	04 070115		10.000,00	10.000,00	10.000,00	10.000,00						
2.5.1. 04	2011 I 5	Mobiliário e Equipamento para o Centro Cultural e Edifício da Hidráulica	DMMERU	2011/01/01	2011/12/31	0	04 070110		45.000,00	45.000,00	45.000,00	45.000,00						
2.5.1. 05	2011 I 6	Projecto de intervenção na Torre de Menagem do Castelo de Almourol	DMO	2011/01/01	2011/12/31	0	04 070115		30.000,00	30.000,00	30.000,00	30.000,00						
2.5.1. 06	2011 I 7	Intervenção na Torre de Menagem do Castelo de Almourol	DMO	2011/01/01	2011/12/31	2	04 070305		150.000,00	150.000,00	45.000,00	45.000,00	105.000,00					
2.5.1. 07	2011 I 9	Conteúdos de Musealização	DMO	2011/01/01	2012/12/31	0	04 070115		100.000,00	100.000,00	30.000,00	30.000,00	70.000,00	200.000,00				
2.5.1. 08	2011 I 10	Equipamento para o alojamento temporário de Criadores	DMMERU	2011/01/01	2011/12/31	0	04 070110		5,00	5,00	5,00	5,00						
2.5.2. 13	2002 I 149	Desporto, recreio e lazer	DMAF	2010/01/01	2011/12/31	0	0803 070101		5,00	5,00	5,00	5,00						
2.5.2. 03	2010 I 6	Aquisição de terrenos	DMDS	2010/01/02	2011/12/31	3	0803 070111		15.000,00	9.250,00	15.000,00	9.250,00						-5.750,00

ENTIDADE		MODIFICAÇÕES ÀS GRANDES OPÇÕES DO PLANO													Página : 6			
CAYARA MUNICIPAL DE VILA NOVA DA BARQUIN		ANO CONTABILISTICO: 2011		ATÉ À DATA : 2011/12/31														
OBJECTIVO / PROGRAMA / PROJECTO / ACÇÃO	IDENTIFICAÇÃO DO PROJ. ACÇÃO	DESCRICHÃO	RESPONSÁVEL	DATAS		EX	CÓDIGO ORÇAMENTAL	VALOR REALIZADO	2011				ANOS SEGUINTE				MODIFICAÇÕES	
				INICIO	FIM				TOTAL		FINANC. DEFINIDO		FINANCIAMENTO NÃO DEFINIDO	2012	2013	2014		SEGUINTE
A TRANSPORTAR...								13.921.345,00	13.507.585,00	12.035.345,00	11.897.585,00	1.610.000,00	3.325.000,00				- 137.760,00	
2.5.2.	05	2005 I 16	Novas Valências da Piscina de 25 metros	DMDS	2006/01/01	2012/12/31	3	0803 070115	34.000,00	37.400,00	34.000,00	37.400,00		3.500,00			3.400,00	
2.5.2.	01	2004	PISCINAS MUNICIPAIS															
2.5.2.	0101	2007 A 40	Pessoal Técnico	DMDS	2011/01/01	2011/12/31		0803 010107	5.000,00	5.000,00	5.000,00	5.000,00						
2.5.2.	0102	2007 A 46	Controlo Qualidade Água	DMDS	2011/01/01	2011/12/31		0803 020220	9.000,00	9.000,00	9.000,00	9.000,00						
2.5.2.	0103	2007 A 45	Tratamentos Químicos	DMDS	2011/01/01	2011/12/31		0803 020109	28.000,00	28.000,00	28.000,00	28.000,00						
2.5.2.	0104	2007 A 44	Electricidade	DMDS	2011/01/01	2011/12/31		0803 020101	40.000,00	40.000,00	40.000,00	40.000,00						
2.5.2.	0106	2007 A 43	Manutenção	DMDS	2011/01/01	2011/12/31		0803 020121	15.000,00	15.000,00	15.000,00	15.000,00						
2.5.2.	0107	2007 A 42	Economato	DMDS	2011/01/01	2011/12/31		0803 020108	1.000,00	1.000,00	1.000,00	1.000,00						
2.5.2.	0108	2007 A 41	Gás	DMDS	2011/01/01	2011/12/31		0803 02010299	55.000,00	62.000,00	55.000,00	62.000,00					7.000,00	
2.5.2.	01	2007 A 14	Associações Desportivas/ Culturais -Investimento	DMDS	2011/01/01	2011/12/31		0803 080701	15.000,00	15.000,00	15.000,00	15.000,00						
2.5.2.	01	2007 A 35	Actividades AquaGym	DMDS	2011/01/01	2011/12/31	0	0803 020220	160.000,00	200.000,00	160.000,00	200.000,00					40.000,00	
2.5.2.	02	2007 A 9	Associações Desportivas do Concelho	DMDS	2011/01/01	2011/12/31		0803 040701	25.000,00	25.000,00	25.000,00	25.000,00						
2.5.2.	02	2007 A 15	Protocolos com outras Entidades	DMDS	2011/01/01	2011/12/31		0806 080701	25.000,00	25.000,00	25.000,00	25.000,00						
2.5.2.	02	2007 I 17	Manutenção de Espaços Desportivos	DMDS	2011/01/01	2011/12/31	0	0803 070303	5,00	5,00	5,00	5,00						
2.5.2.	04	2007 A 2	Projectos e Eventos Desportivos	DMDS	2011/01/01	2011/12/31	0	0803 020220	5.000,00	5.000,00	5.000,00	5.000,00						
2.5.2.	05	2007 I 22	Campo - Relvado Sintético Municipal e Zona Envolvente	DMO	2009/01/01	2011/12/31	4	04 07010404	2.000,00	2.000,00	2.000,00	2.000,00						
2.5.2.	06	2007	Parque Desportivo Atalaia															
2.5.2.	0601	2007 I 24	Projecto de Arranjos Exteriores	DMO	2009/01/01	2011/12/31	4	04 070115	15.000,00	15.000,00	15.000,00	15.000,00						
2.5.2.	01	2008	JUVENTUDE E TEMPOS LIVRES															
2.5.2.	0101	2008 A 15	Ocupação Tempos Livres	DMDS	2011/01/01	2011/12/31		0805 020225	10.000,00	10.000,00	10.000,00	10.000,00						
2.5.2.	0103	2008 A 17	Actividades de dinamização Juvenil	DMDS	2011/01/01	2011/12/31		0805 020121	5,00	5,00	5,00	5,00						
2.5.2.	01	2009 I 1	Remodelação Salineários e construção Bancadas do Campo de Jogos Atalaia	DMO	2009/01/01	2010/12/31	4	04 07010404	75.000,00	77.250,00	75.000,00	77.250,00					2.250,00	
2.5.2.	01	2010 I 5	Piscina do Zêzere - Reparação	DMMERU	2010/01/01	2011/12/31	0	0803 07010302	20.000,00	20.000,00	20.000,00	20.000,00						
2.5.2.	01	2011 I 11	Arranjos Exteriores do Campo Futebol Municipal	DMO	2011/01/01	2012/12/31	0	04 07010404	20.000,00	20.000,00	20.000,00	20.000,00		200.000,00				
2.5.3.			Outras actividades cívicas e religiosas															
2.5.3.	01	2005 I 12	Cemitério Municipal/Beneficiação	DMO	2010/01/01	2011/12/31	3	04 07010411	1.000,00	10.000,00	1.000,00	10.000,00					9.000,00	
3.			Funções económicas															
3.1.			Agricultura, pecuária, silvicultura, caça e pesca															
3.1.	01	2007	GABINETE INTERMUNICIPAL PREVENÇÃO FOGOS FLORESTAIS															
3.1.	0105	2007 A 29	Actividades de Sensibilização	DMAF	2011/01/01	2011/12/31		0302 020121	1.500,00	1.500,00	1.500,00	1.500,00						
3.1.	01	2009	GABINETE INTERMUNICIPAL PREVENÇÃO FOGOS FLORESTAIS															
3.1.	0101	2009 I 2	Equipamento	DMAF	2011/01/01	2011/12/31	0	0302 070111	6.000,00	6.000,00	6.000,00	6.000,00						
3.1.	0102	2009 I 3	Aquisição viatura	DMAF	2011/01/01	2011/12/31	0	0302 070106	5,00	5,00	5,00	5,00						
3.1.	0103	2009 I 18	Limpeza bermas	DMMERU	2011/01/01	2011/12/31	0	0604 070301	14.000,00	14.000,00	14.000,00	14.000,00						
3.2.			Indústria e energia															
3.2.	05	2008 I 8	Projecto base ampliação Parque Empresarial de VNB	DMO	2011/01/01	2011/12/31	0	04 070115	15.000,00	15.000,00	15.000,00	15.000,00						
3.2.	06	2008 I 9	Obra ampliação do Parque Empresarial de VNB	DMO	2011/01/01	2011/12/31	0	04 07010413	5,00	5,00	5,00	5,00						
3.2.	02	2007	Centro de Apoio à Actividade Empresarial e Ninho de Empresas															
3.2.	0201	2007 I 27	Projecto	DMO	2011/01/01	2011/12/31	0	04 070115	45.000,00	45.000,00	45.000,00	45.000,00						
3.2.	0202	2007 I 28	Obra	DMO	2011/01/01	2011/12/31	0	04 07010307	5,00	5,00	5,00	5,00						
3.3.			Transportes e comunicações															
3.3.1.			Transportes rodoviários															
3.3.1.	05	2002 I 121	Transformação em arruamento do troço da E.N.3- Barquinha	DMO	2008/01/01	2011/12/31	3	04 07010401	1.500.000,00	2.055.000,00	1.500.000,00	2.055.000,00		500.000,00			555.000,00	

ENTIDADE		MODIFICAÇÕES ÀS GRANDES OPÇÕES DO PLANO														Página : 7			
CAMARA MUNICIPAL DE VILA NOVA DA BARQUIN		ANO CONTABILISTICO: 2011		ATÉ À DATA : 2011/12/31															
OBJECTIVO / PROGRAMA / PROJECTO / ACÇÃO	IDENTIFICAÇÃO DO PROJ. ACÇÃO	DESCRICÇÃO	RESPONSÁVEL	DATAS		EX	CÓDIGO ORÇAMENTAL	VALOR REALIZADO	2011				ANOS SEGUINTE				MODIFICAÇÃO		
				INICIO	FIM				TOTAL		FINANC. DEFINIDO		FINANCIAMENTO NÃO DEFINIDO	2012	2013	2014		SEGUINTE	
									DOT. INICAL	DOT. CORRIGIDA	DOT. INICIAL	DOT. CORRIGIDA							
A TRANSPORTAR...									16.062.870,00	16.265.760,00	14.176.870,00	14.655.760,00	1.610.000,00	4.028.509,00			478.890,00		
3.3.1. 10	2002 I 126	Aquisição de terrenos	DMAF	2011/01/01	2011/12/31	0	04 070101	5,00	5,00	5,00	5,00								
3.3.1. 32	2002 I 128	Beneficiação de Estradas e Arruamentos do Concelho	DMO	2009/01/01	2011/12/31	4	04 07010401	300.000,00	360.000,00	300.000,00	360.000,00						60.000,00		
3.3.1. 33	2010 I 7	Reabilitação da Estrada de Vale de Seixo	DMO	2010/01/01	2011/12/31	0	04 07010401	220.000,00	220.000,00	220.000,00	220.000,00								
3.3.1. 36	2002 I 130	Aquisição/reparação de sinalização/mobiliário urbano	DMO	2008/01/01	2011/12/31	4	04 07010408	25.000,00	25.000,00	25.000,00	25.000,00								
3.3.1. 58	2004 I 11	Projectos de execução de arruamentos no Concelho	DMO	2009/01/01	2011/12/31	3	04 070115	5,00	5,00	5,00	5,00								
3.3.1. 61	2008 I 10	Aquisição de terrenos junto à Igreja Matriz e Cemitério de Atalaia	DMAF	2008/01/01	2011/12/31	4	04 070101	33.274,80	33.274,80	33.274,80	33.274,80								
3.3.1. 01	2003	Aquisição de viaturas e máquinas																	
3.3.1. 0105	2004 I 4	Viaturas ligeiras-Kangoo	DMO	2009/01/01	2011/12/31	4	04 070106	7.100,00	7.100,00	7.100,00	7.100,00								
3.3.1. 0106	2003 I 48	Reparação de viaturas	DMO	2009/01/01	2011/12/31	3	04 070106	40.000,00	40.000,00	40.000,00	40.000,00								
3.3.1. 0107	2003 I 56	Viatura de limpeza urbana	DMO	2011/01/01	2011/12/31	0	04 070106	5,00	5,00	5,00	5,00								
3.3.1. 0108	2003 I 57	Autocarro de passageiros	DMO	2003/01/01	2012/12/31	4	04 070205	37.750,00	37.750,00	37.750,00	37.750,00	31.000,00							
3.3.1. 0110	2003 I 59	Ligeiro de passageiros de 9 lugares	DMO	2011/01/01	2011/12/31	0	04 070106	5,00	5,00	5,00	5,00								
3.3.1. 01	2010 I 8	Viaturas ligeiras	DMO	2010/01/01	2011/12/31	0	04 070106	3.000,00	3.100,00	3.000,00	3.100,00	3.000,00	3.000,00	3.000,00	3.000,00	2.560,00	100,00		
3.3.1. 01	2011 I 12	Viatura RSU	DMAERU	2011/08/01	2016/08/01	0	04 070106	20.000,00	20.000,00	20.000,00	20.000,00	20.000,00	20.000,00	20.000,00	20.000,00	20.000,00	40.000,00		
3.4.		Comércio e turismo																	
3.4.2.		Turismo																	
3.4.2. 01	2002	Parque Almourol																	
3.4.2. 0101	2002 I 93	Aquisição de terrenos	DMAF	2011/01/01	2011/12/31	0	0806 070101	25.000,00	25.000,00	25.000,00	25.000,00								
3.4.2. 0102	2002 I 94	Projectos - Parque Almourol	DMO	2010/01/01	2011/12/31	3	0806 070115	30.000,00	30.000,00	30.000,00	30.000,00								
3.4.2. 0108	2002 I 100	Percursos Ribeirinhos	DMO	2010/01/01	2011/12/31	1	0806 070303	400.000,00	369.000,00	120.000,00	89.000,00	280.000,00	600.000,00				-31.000,00		
3.4.2. 04	2003 I 61	Zona Envolvente ao Castelo de Almourol - 2ª fase - Arranjos Paisagísticos, Iluminação, Cais Almourol e Rampas	DMO	2010/01/01	2011/12/31	4	0806 070303	25.000,00	25.000,00	25.000,00	25.000,00								
3.4.2. 11	2003 I 63	Sinalização Turística do Concelho	DMO	2010/01/01	2011/12/31	3	0806 07010408	10.000,00	10.000,00	10.000,00	10.000,00								
4.		Outras funções																	
4.1.		Operações da dívida autárquica																	
4.1. 01	2007 A 17	Amortizações	DMAF	2011/01/01	2011/12/31		0101 100603	339.192,50	352.192,50	339.192,50	352.192,50						13.000,00		
4.1. 02	2007 A 18	Juros	DMAF	2011/01/01	2011/12/31		0101 03010302	141.547,14	128.547,14	141.547,14	128.547,14						-13.000,00		
4.2.		Transferências entre administrações																	
4.2. 01	2003 A 17	Junta de Freguesia Atalaia	DMAF	2011/01/01	2011/12/31		0201 080501	34.400,00	34.400,00	34.400,00	34.400,00								
4.2. 02	2003 A 18	Junta de Freguesia Moita do Norte	DMAF	2011/01/01	2011/12/31		0201 080501	13.400,00	13.400,00	13.400,00	13.400,00								
4.2. 03	2003 A 19	Junta de Freguesia Praia do Ribatejo	DMAF	2011/01/01	2011/12/31		0201 080501	29.800,00	29.800,00	29.800,00	29.800,00								
4.2. 04	2003 A 20	Junta de Freguesia Tancos	DMAF	2011/01/01	2011/12/31		0201 080501	18.120,00	18.120,00	18.120,00	18.120,00								
4.2. 05	2003 A 21	Junta de Freguesia Vila Nova Barquinha	DMAF	2011/01/01	2011/12/31		0201 080501	20.400,00	20.400,00	20.400,00	20.400,00								
4.2. 01	2006 A 70	Associações de Municípios - Várias	DMAF	2011/01/01	2011/12/31		0201 040701	20.000,00	28.000,00	20.000,00	28.000,00						8.000,00		
4.2. 01	2007 A 6	Resitejo	DMAF	2011/01/01	2011/12/31		0201 0405010302	5.000,00	8.200,00	5.000,00	8.200,00						3.200,00		
4.2. 02	2007 A 7	Comunidade Intermunicipal Médio Tejo	DMAF	2011/01/01	2011/12/31		0201 0405010301	37.000,00	37.000,00	37.000,00	37.000,00								
4.2. 01	2008 A 6	CSM - Contrato Programa	DMAF	2011/01/01	2011/12/31		0201 08010102	40.000,00	40.000,00	40.000,00	40.000,00								
4.2. 01	2011	COMUNIDADE INTERMUNICIPAL DO MEDIO TEJO (CINT) - PROJECTOS																	
4.2. 0101	2011 A 4	Rede Regional Municipal e Sistema Integrado de Transportes	DMAF	2011/01/01	2011/12/31	0	0201 08010102	6.400,00	6.400,00	6.400,00	6.400,00								
4.2. 0102	2011 A 5	Afirmção Territorial	DMAF	2011/01/01	2011/12/31	0	0201 08010102	7.200,00	7.200,00	7.200,00	7.200,00								
4.2. 0103	2011 A 6	Médio Tejo Digital I/II	DMAF	2011/01/01	2011/12/31	0	0201 08010102	6.500,00	6.500,00	6.500,00	6.500,00								
4.2. 0104	2011 A 7	Cartografia, Ortofotos, Cadastro Predial e Plataforma em SIG	DMAF	2011/01/01	2011/12/31	0	0201 08010102	4.000,00	4.000,00	4.000,00	4.000,00								
4.2. 0105	2011 A 8	Sistema de Informação Territorial	DMAF	2011/01/01	2011/12/31	0	0201 08010102	2.800,00	2.800,00	2.800,00	2.800,00								
4.2. 0106	2011 A 9	QREN - Apoio e Contratualização	DMAF	2011/01/01	2011/12/31	0	0201 08010102	855,00	855,00	855,00	855,00								
4.2. 0107	2011 A 10	Medicina, Segurança, Saúde e Higiene no Trabalho	dmaf	2011/01/01	2011/12/31	0	0201 08010102	6.000,00	6.000,00	6.000,00	6.000,00								
4.2. 0108	2011 A 11	Outros Projectos	DMAF	2011/01/01	2011/12/31	0	0201 08010102	1.500,00	1.500,00	1.500,00	1.500,00								



ENTIDADE		MODIFICAÇÕES ÀS GRANDES OPÇÕES DO PLANO														Página : 8		
CAMARA MUNICIPAL DE VILA NOVA DA BARQUIN		ANO CONTABILISTICO: 2011		ATÉ À DATA : 2011/12/31														
OBJECTIVO / PROGRAMA / PROJECTO / ACÇÃO	IDENTIFICAÇÃO DO PROGJ. ACÇÃO	DESCRIÇÃO	RESPONSÁVEL	DATAS		EX	CÓDIGO ORÇAMENTAL	VALOR REALIZADO	2011				ANOS SEGUINTE				MODIFICAÇÕES	
				INICIO	FIM				TOTAL		FINANC. DEFINIDO		FINANCIAMENTO NÃO DEFINIDO	2012	2013	2014		SEGUINTE
									DOT. INICIAL	DOT. CORRIGIDA	DOT. INICIAL	DOT. CORRIGIDA						
A TRANSPORTAR...									17.973.129,44	18.216.319,44	15.807.129,44	16.326.319,44	1.890.000,00	4.682.500,00	23.000,00	23.000,00	42.500,00	519.190,00
4.3.	03	2007 A 30	Diversas não especificadas	IMAF	2011/01/01	2011/12/31	0201 040701		30.000,00	30.000,00	30.000,00	30.000,00						
4.3.	03	2007 A 31	Canil-Gatil Intermunicipal/ Manutenção	DMAF	2011/01/01	2011/12/31	0201 080501		10.500,00	10.500,00	10.500,00	10.500,00						
4.3.	01	2008 A 5	Canil-Gatil Intermunicipal/ Obra	DMAF	2011/01/01	2011/12/31	0201 020225		2.500,00	8.500,00	2.500,00	8.500,00						6.000,00
4.3.	02	2011 A 1	Processos Judiciais	DMAF	2011/01/01	2011/12/31	0201 08010102		39.000,00	39.000,00	39.000,00	39.000,00						
4.3.	03	2011 A 27	Suprimentos CDN	DMAF	2011/01/01	2011/12/31	034 08010102		120.005,00	122.205,00	5,00	2.205,00	120.800,00					2.200,00
Reparação/Remodelação Ponte sobre Rio Tejo ligação Praia do Ribatejo-Constância																		
TOTAL ...									18.175.134,44	18.426.524,44	15.889.134,44	16.416.524,44	2.010.000,00	4.682.500,00	23.000,00	23.000,00	42.500,00	527.390,00

Em \_\_\_\_ de \_\_\_\_ de \_\_\_\_

Em \_\_\_\_ de \_\_\_\_ de \_\_\_\_

ANO CONTABILISTICO: 2011 ATÉ À DATA: 2011/12/31

OBJETIVO / PROGRAMA / PROJECTO / ACÇÃO	IDENTIFICAÇÃO DO PROC. ACÇÃO	DESCRIÇÃO	RESPONSÁVEL	DATAS		EX	CÓDIGO ORÇAMENTAL	VALOR  REALIZADO	2011				ANOS SEGUINTES				MODIFICAÇÕES	
				INICIO	FIM				TOTAL		FINANC. DEFINIDO		FINANCIAMENTO NÃO DEFINIDO	2012	2013	2014		SEGUINTES
									DOT. INICIAL	DOT. CORRIGIDA	DOT. INICIAL	DOT. CORRIGIDA						
1.		Funções gerais																
1.1.		Serviços gerais de administração pública																
1.1.1.		Administração geral																
1.1.1.	01	2004 I 7	DMAF	2009/01/01	2011/12/31	4	0304 070107		53.000,00	63.000,00	53.000,00	63.000,00				10.000,00		
1.2.		Segurança e ordem públicas																
1.2.1.		Proteção civil e luta contra incêndios																
1.2.1.	01	2003 I 10	DMAF	2011/01/01	2011/12/31	0	0201 070110		5,00	5,00	5,00	5,00						
2.		Funções sociais																
2.1.		Educação																
2.1.1.		Ensino não superior																
2.1.1.	01	2003 I 8	DMAF	2011/01/01	2011/12/31	0	0801 070201		5,00	5,00	5,00	5,00						
2.1.1.	01	2003 I 11	DMESU	2009/01/01	2011/12/31	4	0801 070110		6.000,00	6.000,00	6.000,00	6.000,00						
2.1.1.	02	2003 I 12	DMAF	2008/01/01	2011/12/31	4	0801 070107		10.000,00	10.000,00	10.000,00	10.000,00						
2.1.1.	03	2003 I 13	DMO	2008/01/01	2011/12/31	3	0801 07010305		5.000,00	5.000,00	5.000,00	5.000,00						
2.1.1.	05	2003 I 5	DMO	2009/01/01	2011/12/31	4	0801 07010305		60.000,00	60.000,00	60.000,00	60.000,00						
2.1.1.	01	2006 I 3	DMDS	2011/01/01	2011/12/31	0	0801 070115		5,00	5,00	5,00	5,00						
2.1.1.	02	2006 I 2	DMDS	2010/01/01	2011/12/31	0	0801 07010305		5.000,00	5.000,00	5.000,00	5.000,00						
2.1.1.	01	2007 I 1	DMO	2009/01/01	2010/12/31	3	0801 07010305		2.757.000,00	2.757.000,00	2.757.000,00	2.757.000,00						
2.1.1.	02	2007 I 3	DMO	2010/01/01	2011/12/31	0	0801 07010305		5,00	5,00	5,00	5,00						
2.1.1.	02	2007 I 2	DMO	2007/01/01	2011/12/31	4	0801 070115		43.000,00	43.000,00	43.000,00	43.000,00						
2.1.1.	02	2007 I 4	DMO	2010/01/01	2011/12/31	0	0801 070115		5,00	5,00	5,00	5,00						
2.1.1.	01	2009 I 7	DMDS	2011/01/01	2011/12/31	0	0801 070115		105.000,00	105.000,00	105.000,00	105.000,00						
2.1.1.	02	2009 I 21	DMO	2010/08/25	2011/12/31	3	0801 07010305		3.700.000,00	3.380.000,00	3.100.000,00	2.780.000,00	600.000,00	900.000,00		-320.000,00		
2.1.1.	02	2010 I 2	DMO	2010/01/01	2011/12/31	0	0801 070110		120.000,00	130.500,00	120.000,00	130.500,00				10.500,00		
2.1.1.	03	2010 I 3	DMO	2010/01/01	2011/12/31	0	0801 070110		600.000,00	600.000,00	600.000,00	600.000,00						
2.1.1.	05	2010 I 10	DMO	2010/01/01	2012/12/31	0	0801 07010305		500.000,00	500.000,00	100.000,00	100.000,00	400.000,00					
2.1.1.	01	2011 I 1	DMO	2011/01/01	2011/12/31	0	0801 070115		29.600,00	29.600,00	29.600,00	29.600,00						
2.2.		Serviços individuais de saúde																
2.2.1.	01	2004 I 8	DMO	2010/01/01	2011/12/31	3	0804 07010307		2.000,00	2.000,00	2.000,00	2.000,00						
2.2.1.	01	2010 I 12	DMO	2010/04/22	2012/12/31	1	0804 07010307		240.000,00	240.000,00	75.000,00	75.000,00	165.000,00	960.000,00				
2.4.		Habituação e serviços colectivos																
2.4.1.	02	2002 I 62	DMO	2011/01/01	2011/12/31	3	0201 07010301		15.000,00	15.000,00	15.000,00	15.000,00						
2.4.1.	04	2002 I 64	DMO	2011/01/01	2011/12/31	0	0201 07010301		7.500,00	7.500,00	7.500,00	7.500,00						
2.4.1.	01	2003 I 20	DMO	2010/01/01	2011/12/31	0	09 070302		5.000,00	5.000,00	5.000,00	5.000,00						
2.4.1.	05	2003 I 24	DMO	2011/01/01	2011/12/31	0	09 070302		5,00	5,00	5,00	5,00						
2.4.1.	06	2003 I 25	DMO	2011/01/01	2011/12/31	0	09 070302		5,00	5,00	5,00	5,00						
2.4.1.	06	2003 I 26	DMAF	2011/01/01	2011/12/31	0	0201 07010301		5,00	5,00	5,00	5,00						
2.4.1.	01	2006																

ENTIDADE		MODIFICAÇÕES AO PLANO PLURIANUAL DE INVESTIMENTOS											Página : 2					
CAMARA MUNICIPAL DE VILA NOVA DA BARQUIN		TOTAL DE ALTERAÇÕES : 8 TOTAL DE REVISÕES : ANO CONTABILISTICO: 2011 ATÉ À DATA: 2011/12/31																
OBJECTIVO / PROGRAMA / PROJECTO / ACÇÃO	IDENTIFICAÇÃO DO PROJ. ACÇÃO	DESCRIÇÃO	RESPONSÁVEL	DATAS			CÓDIGO ORÇAMENTAL	VALOR REALIZADO	2011				ANOS SEGUINTE				MODIFICAÇÕES	
				INICIO	FIM	EX			TOTAL		FINANC. DEFINIDO		FINANCIAMENTO NÃO DEFINIDO	2012	2013	2014		SEGUINTE
									DOT. INICAL	DOT. CORRIGIDA	DOT. INICIAL	DOT. CORRIGIDA						
A TRANSPORTAR...								8.263.140,00	7.963.640,00	7.098.140,00	6.798.640,00	1.165.000,00	1.860.000,00				-299.500,00	
2.4.1.0101	2006 I 13	Projecto	DNO	2011/01/01	2011/12/31	0	09 070115	5,00	5,00	5,00	5,00							
2.4.1.0102	2006 I 14	Aquisições de imóveis	DNO	2010/01/01	2011/12/31	2	09 07010202	235.000,00		235.000,00							-235.000,00	
2.4.1.01	2007 I 10	Construção	DNO	2011/01/01	2011/12/31	0	09 07010201	5,00	5,00	5,00	5,00							
2.4.2.01	2002 I 57	Ordenamento do território	DNO	2010/01/01	2011/12/31	4	04 07010403	5.000,00	5.000,00	5.000,00	5.000,00							
2.4.2.01	2003 I 27	Iluminação Pública	DMAF	2011/01/01	2011/12/31	0	05 070101	5,00	5,00	5,00	5,00							
2.4.2.01	2003 I 30	Aquisição de terrenos da Zona Norte de Fancos	DMAF	2011/01/01	2011/12/31	0	05 070101	5,00	5,00	5,00	5,00							
2.4.2.02	2003 I 28	Revisão do PIM	DMU	2007/01/01	2011/12/31	3	05 070115	32.000,00	32.000,00	32.000,00	32.000,00							
2.4.2.02	2003 I 31	Outras intervenções	DNO	2011/01/01	2011/12/31	0	05 070303	5,00	5,00	5,00	5,00							
2.4.2.03	2003 I 29	Plano Pormenor Zona Industrial	DMU	2011/01/01	2011/12/31	0	05 070115	5,00	5,00	5,00	5,00							
2.4.2.03	2003 I 32	Obras Coercivas	DNO	2011/01/01	2011/12/31	0	05 07010413	5,00	5,00	5,00	5,00							
2.4.2.01	2006 I 12	Plano de Urbanização de Vale da Moura	DMU	2011/01/01	2011/12/31	0	05 070115	37.250,00	37.250,00	37.250,00	37.250,00							
2.4.2.01	2006 I 12	Preparação do QREN-2007/2013-Estudios e Projectos	DMAF	2011/01/01	2011/12/31	0	0201 070115	30.000,00	30.000,00	30.000,00	30.000,00							
2.4.2.01	2007 I 12	Plano de Urbanização de Moita do Norte	DMU	2011/01/01	2011/12/31	0	05 070115	31.200,00	31.200,00	31.200,00	31.200,00							
2.4.2.02	2007 I 13	Plano de Urbanização Moita / Barquinha	DMU	2011/01/01	2011/12/31	0	05 070115	5,00	5,00	5,00	5,00							
2.4.2.03	2007 I 14	Plano de Urbanização de Atalaia	DMU	2011/01/01	2011/12/31	0	05 070115	5,00	5,00	5,00	5,00							
2.4.2.04	2007 I 15	Plano de Urbanização de Praia do Ribatejo	DMU	2011/01/01	2011/12/31	0	05 070115	5,00	5,00	5,00	5,00							
2.4.2.01	2009 I 19	Infraestruturas da Escola e Urbanização Municipal	DNO	2010/01/01	2011/12/31	3	05 07010499	350.000,00	242.000,00	350.000,00	242.000,00						-108.000,00	
2.4.2.02	2011 I 13	Plano Intermunicipal com Município do Entroncamento	DMU	2011/01/01	2011/12/31	0	05 070115	12.500,00	12.500,00	12.500,00	12.500,00							
2.4.3.01	2002 I 66	Saneamento	DNO	2009/01/01	2011/12/31	3	0603 07010402	10.000,00	10.000,00	10.000,00	10.000,00							
2.4.3.10	2005 I 9	Beneficiação da Rede de Esgotos	DMU	2010/01/01	2011/12/31	3	0603 07010402	3.000,00	3.000,00	3.000,00	3.000,00							
2.4.3.11	2005 I 10	Execução Esgotos Pluviais Concelho	DMU	2011/01/01	2011/12/31	0	0603 070115	5,00	5,00	5,00	5,00							
2.4.3.02	2007 I 16	Esgotos Pluviais - Projectos	DNO	2009/01/01	2011/12/31	3	0603 070115	10.000,00	10.000,00	10.000,00	10.000,00							
2.4.3.01	2010 I 11	Projecto Saneamento Básico das Lameiras e Madeiras	DMU	2010/01/01	2012/12/31	0	0603 07010402	240.000,00	240.000,00	75.000,00	75.000,00	165.000,00	960.000,00					
2.4.4.01	2002 I 84	Execução da Rede em Baixa do Saneamento das Madeiras	DMU	2010/01/01	2011/12/31	3	0602 070110	15.000,00	15.000,00	15.000,00	15.000,00							
2.4.4.02	2002 I 85	Abastecimento de Água	DMU	2010/01/01	2011/12/31	3	0602 07010406	25.000,00	25.000,00	25.000,00	25.000,00							
2.4.4.06	2002 I 88	Reparação/Conservação Rede Geral de Água	DMU	2011/01/01	2011/12/31	0	0602 070115	5,00	5,00	5,00	5,00							
2.4.4.07	2003 I 39	Cadastro das Redes Água (concurso)	DMU	2011/01/01	2011/12/31	0	0602 070115	5,00	5,00	5,00	5,00							
2.4.4.01	2009 I 5	Plano director remodelação das redes de água/estudos e projectos	DMU	2010/02/01	2011/12/31	3	0602 070110	10.000,00	10.000,00	10.000,00	10.000,00							
2.4.4.01	2009 I 5	Aquisição equipamento para rede de água	DMU	2010/02/01	2011/12/31	3	0602 070110	10.000,00	10.000,00	10.000,00	10.000,00							
2.4.5.04	2002 I 77	Resíduos sólidos	DMU	2010/01/01	2011/12/31	3	0604 070110	15.000,00	15.000,00	15.000,00	15.000,00							
2.4.5.02	2005 I 18	Aquisição Equipamento para Recolha Estudos, Projectos e Acções de Sensibilização	DMU	2010/01/01	2011/12/31	0	0604 070115	25.000,00	55.500,00	5.000,00	55.500,00						50.500,00	
2.4.6.01	2002	Protecção do meio ambiente e conservação da natureza	DNO	2009/01/01	2011/12/31	3	04 07010404	20.000,00	20.000,00	20.000,00	20.000,00							
2.4.6.0103	2002 I 137	Criação e conservação de zonas de lazer no concelho	DNO	2009/01/01	2011/12/31	3	04 070110	7.500,00	7.500,00	7.500,00	7.500,00							
2.4.6.0101	2007	Parque de Lazer da Praia do Ribatejo	DNO	2011/01/01	2011/12/31	0	04 070115	5,00	5,00	5,00	5,00							
2.4.6.0102	2007 I 18	Projecto	DNO	2011/01/01	2011/12/31	0	04 07010405	5,00	5,00	5,00	5,00							
2.4.6.02	2007	Obra	DNO	2011/01/01	2011/12/31	0	04 07010405	5,00	5,00	5,00	5,00							
2.4.6.02	2007	Parque de Lazer da Encosta da Capela	DNO	2011/01/01	2011/12/31	0	04 07010405	5,00	5,00	5,00	5,00							

ENTIDADE		MODIFICAÇÕES AO PLANO PLURIANUAL DE INVESTIMENTOS													Página : 3			
CAMARA MUNICIPAL DE VILA NOVA DA BARQUIN		TOTAL DE ALTERAÇÕES : 8 TOTAL DE REVISÕES : ANO CONTABILISTICO: 2011 ATÉ À DATA: 2011/12/31																
OBJECTIVO / PROGRAMA / PROJECTO / ACÇÃO	IDENTIFICAÇÃO DO PROJ. ACÇÃO	DESCRICÇÃO	RESPONSÁVEL	DATAS		EX	CÓDIGO ORÇAMENTAL	VALOR  REALIZADO	2011				ANOS SEGUINTE				MODIFICAÇÕES	
				INICIO	FIM				TOTAL		FINANC. DEFINIDO		FINANCIAMENTO NÃO DEFINIDO	2012	2013	2014		SEGUINTE
									DOT. INICIAL	DOT. CORRIGIDA	DOT. INICIAL	DOT. CORRIGIDA						
A TRANSPORTAR...								9.376.660,00	8.764.660,00	8.026.660,00	7.434.660,00	1.330.000,00	2.820.000,00				-592.000,00	
2.4.6.	0202	2007 I 21	Obra	DMO	2010/01/01	2011/12/31	2 04	07010405	320.000,00	351.000,00	64.000,00	351.000,00					287.600,00	
2.5.			Serviços culturais, recreativos e religiosos															
2.5.1.			Cultura															
2.5.1.	01	2004 I 1	Equipamento Informático POSC	DMDS	2011/01/01	2011/12/31	0 0802	070107	1.000,00	1.000,00	1.000,00	1.000,00						
2.5.1.	01	2007 I 5	Fundo Bibliográfico	DMDS	2011/01/01	2011/12/31	3 0802	070110	10.000,00	10.000,00	10.000,00	10.000,00						
2.5.1.	04	2007 I 8	Arquivo Histórico Municipal - Equipamento	DMO	2011/01/01	2011/12/31	3 0802	070110	5,00	5,00	5,00	5,00						
2.5.1.	01	2009	MERCADO DAS ARTES															
2.5.1.	0101	2009 I 8	Esculturas no Parque	DMDS	2011/01/01	2011/12/31	0 0806	070110	922.500,00	922.500,00	922.500,00	922.500,00						
2.5.1.	0102	2008 I 2	Projecto de Remodelação do Antigo Edifício dos Paços do Concelho	DMO	2010/01/01	2011/12/31	4 0201	070115	34.000,00	34.000,00	34.000,00	34.000,00						
2.5.1.	0103	2009 I 9	Reabilitação do Antigo Edifício dos Paços do Concelho	DMO	2010/01/01	2011/12/31	3 04	07010301	600.000,00	600.000,00	600.000,00	600.000,00						
2.5.1.	0104	2009 I 10	Edifício Atelier Oficial complementar ao Centro de Artes - Obra	DMO	2011/01/01	2012/12/31	0 04	07010413	75.000,00	75.000,00	75.000,00	75.000,00		25.000,00				
2.5.1.	0105	2009 I 11	Restituição do Centro Cultural e do Edifício da Hidráulica	DMO	2010/01/01	2012/12/31	0 04	07010413	120.000,00	120.000,00	120.000,00	120.000,00		120.000,00				
2.5.1.	0107	2009 I 13	Castelo de Almoural - Beneficiação das muralhas	DMO	2010/01/01	2011/12/31	2 04	070305	150.000,00	150.000,00	45.000,00	45.000,00	105.000,00					
2.5.1.	0108	2009 I 14	Dinamização económica dos produtos (VNB) através da criação de estruturas de apoio ao Parque Urbano	DMO	2010/01/01	2011/12/31	3 04	07010413	75.000,00	75.000,00	75.000,00	75.000,00						
2.5.1.	0109	2009 I 15	Alojamento temporário para criadores	DMO	2010/01/01	2012/12/31	0 04	07010413	75.000,00	75.000,00	75.000,00	75.000,00		75.000,00				
2.5.1.	0110	2009 I 16	Rede Wireless e CCTV e implementação de um sistema audio/guias	DMO	2010/01/01	2011/12/31	0 04	070107	20.000,00	20.000,00	20.000,00	20.000,00		50.000,00				
2.5.1.	0111	2009 I 17	Ações de Comunicação e Marketing	DMO	2010/01/01	2012/12/31	3 04	070110	10.000,00	10.000,00	10.000,00	10.000,00		35.000,00				
2.5.1.	01	2011 I 2	Equipamento e Mobiliário do Antigo Edifício dos Paços do Concelho e Galeria	DMMERU	2011/01/01	2011/12/31	0 0201	070110	98.500,00	98.500,00	98.500,00	98.500,00						
2.5.1.	02	2011 I 3	Edifício Atelier Oficial complementar ao Centro de Arte - Projecto	DMO	2011/01/01	2011/12/31	0 04	070115	16.000,00	16.000,00	16.000,00	16.000,00						
2.5.1.	03	2011 I 4	Remodelação do Centro Cultural e do Edifício da Hidráulica - Projecto	DMO	2011/01/01	2011/12/31	0 04	070115	10.000,00	10.000,00	10.000,00	10.000,00						
2.5.1.	04	2011 I 5	Mobiliário e Equipamento para o Centro Cultural e Edifício da Hidráulica	DMMERU	2011/01/01	2011/12/31	0 04	070110	45.000,00	45.000,00	45.000,00	45.000,00						
2.5.1.	05	2011 I 6	Projecto de intervenção na Torre de Menagem do Castelo de Almoural	DMO	2011/01/01	2011/12/31	0 04	070115	30.000,00	30.000,00	30.000,00	30.000,00						
2.5.1.	06	2011 I 7	Intervenção na Torre de Menagem do Castelo de Almoural	DMO	2011/01/01	2011/12/31	2 04	070305	150.000,00	150.000,00	45.000,00	45.000,00	105.000,00					
2.5.1.	07	2011 I 9	Conteúdos de Musealização	DMO	2011/01/01	2012/12/31	0 04	070115	100.000,00	100.000,00	30.000,00	30.000,00	70.000,00	200.000,00				
2.5.1.	08	2011 I 10	Equipamento para o alojamento temporário de Criadores	DMMERU	2011/01/01	2011/12/31	0 04	070110	5,00	5,00	5,00	5,00						
2.5.2.			Desporto, recreio e lazer															
2.5.2.	13	2002 I 149	Aquisição de terrenos	DMAF	2010/01/01	2011/12/31	0 0803	070101	5,00	5,00	5,00	5,00						
2.5.2.	03	2010 I 6	Aquisição de Equipamento	DMDS	2010/01/02	2011/12/31	3 0803	070111	15.000,00	9.250,00	15.000,00	9.250,00					-5.750,00	
2.5.2.	05	2005 I 16	Novas Valências da Piscina de 25 metros	DMDS	2006/01/01	2012/12/31	3 0803	070115	34.000,00	37.400,00	34.000,00	37.400,00		3.500,00			3.400,00	
2.5.2.	02	2007 I 17	Manutenção de Espaços Desportivos	DMDS	2011/01/01	2011/12/31	0 0803	070303	5,00	5,00	5,00	5,00						
2.5.2.	05	2007 I 22	Campo - Relvado Sintético Municipal e Zona Envolvente	DMO	2009/01/01	2011/12/31	4 04	07010404	2.000,00	2.000,00	2.000,00	2.000,00						
2.5.2.	06	2007	Parque Desportivo Atalaia															
2.5.2.	0601	2007 I 24	Projecto de Arranjos Exteriores	DMO	2009/01/01	2011/12/31	4 04	070115	15.000,00	15.000,00	15.000,00	15.000,00						
2.5.2.	01	2009 I 1	Remodelação Balneários e construção Bancadas do Campo de Jogos Atalaia	DMO	2009/01/01	2010/12/31	4 04	07010404	75.000,00	77.250,00	75.000,00	77.250,00					2.250,00	
2.5.2.	01	2010 I 5	Piscina do Zêzere - Reparação	DMMERU	2010/01/01	2011/12/31	0 0803	07010302	20.000,00	20.000,00	20.000,00	20.000,00						

ENTIDADE		MODIFICAÇÕES AO PLANO PLURIANUAL DE INVESTIMENTOS														Página : 4					
CMRARA MUNICIPAL DE VILA NOVA DA BARQUIN		TOTAL DE ALTERAÇÕES : 8		ANO CONTABILISTICO: 2011		ATÉ À DATA: 2011/12/31															
OBJECTIVO / PROGRAMA / PROJECTO / ACÇÃO	IDENTIFICAÇÃO DO PROJ. ACÇÃO	DESCRIÇÃO	RESPONSÁVEL	DATAS		EX	CÓDIGO ORÇAMENTAL	VALOR  REALIZADO	2011				FINANCIAMENTO NÃO DEFINIDO	ANOS SEQUITES				MODIFICAÇÕES			
				INICIO	FIM				TOTAL		FINANC. DEFINIDO			2012	2013	2014	SEGUITES				
									DOT. INICAL	DOT. CORRIGIDA	DOT. INICIAL	DOT. CORRIGIDA									
A TRANSPORTAR...								12.399.680,00	11.818.580,00	10.513.680,00	10.208.580,00	1.610.000,00	3.328.500,00					-305.100,00			
2.5.2.	01	2011 I 11	Arranjos Exteriores do Campo Futebol Municipal	DMO	2011/01/01	2012/12/31	0 04	07010404	20.000,00	20.000,00	20.000,00	20.000,00		200.000,00							
2.5.3.			Outras actividades cívicas e religiosas																		
2.5.3.	01	2005 I 12	Cemitério Municipal/Beneficiação	DMO	2010/01/01	2011/12/31	3 04	07010411	1.000,00	10.000,00	1.000,00	10.000,00						9.000,00			
3.			Funções económicas																		
3.1.			Agricultura, pecuária, silvicultura, caça e pesca																		
3.1.	01	2009	GABINETE INTERMUNICIPAL PREVENÇÃO FOGOS FLORESTAIS																		
3.1.	0101	2009 I 2	Equipamento	DMAF	2011/01/01	2011/12/31	0 0302	070111	6.000,00	6.000,00	6.000,00	6.000,00									
3.1.	0102	2009 I 3	Aquisição viatura	DMAF	2011/01/01	2011/12/31	0 0302	070106	5,00	5,00	5,00	5,00									
3.1.	0103	2009 I 18	Limpeza bermas	DMMERG	2011/01/01	2011/12/31	0 0604	070301	14.000,00	14.000,00	14.000,00	14.000,00									
3.2.			Indústria e energia																		
3.2.	05	2008 I 8	Projecto base ampliação Parque Empresarial de VNB	DMO	2011/01/01	2011/12/31	0 04	070115	15.000,00	15.000,00	15.000,00	15.000,00									
3.2.	06	2008 I 9	Obra ampliação do Parque Empresarial de VNB	DMO	2011/01/01	2011/12/31	0 04	07010413	5,00	5,00	5,00	5,00									
3.2.	02	2007	Centro de Apoio à Actividade Empresarial e Ninho de Empresas																		
3.2.	0201	2007 I 27	Projecto	DMO	2011/01/01	2011/12/31	0 04	070115	45.000,00	45.000,00	45.000,00	45.000,00									
3.2.	0202	2007 I 28	Obra	DMO	2011/01/01	2011/12/31	0 04	07010307	5,00	5,00	5,00	5,00									
3.3.			Transportes e comunicações																		
3.3.1.			Transportes rodoviários																		
3.3.1.	05	2002 I 121	Transformação em arruamento do troço da E.N.3- Barquinha	DMO	2008/01/01	2011/12/31	3 04	07010401	1.500.000,00	2.055.000,00	1.500.000,00	2.055.000,00		500.000,00				555.000,00			
3.3.1.	10	2002 I 126	Aquisição de terrenos	DMAF	2011/01/01	2011/12/31	0 04	070101	5,00	5,00	5,00	5,00									
3.3.1.	32	2002 I 128	Beneficiação de Estradas e Arruamentos do Concelho	DMO	2009/01/01	2011/12/31	4 04	07010401	300.000,00	360.000,00	300.000,00	360.000,00						60.000,00			
3.3.1.	33	2010 I 7	Reabilitação da Estrada de Vale de Seixo	DMO	2010/01/01	2011/12/31	0 04	07010401	220.000,00	220.000,00	220.000,00	220.000,00									
3.3.1.	36	2002 I 130	Aquisição/reparação de sinalização/mobiliário urbano	DMO	2008/01/01	2011/12/31	4 04	07010408	25.000,00	25.000,00	25.000,00	25.000,00									
3.3.1.	58	2004 I 11	Projectos de execução de arruamentos no Concelho	DMO	2009/01/01	2011/12/31	3 04	070115	5,00	5,00	5,00	5,00									
3.3.1.	61	2008 I 10	Aquisição de terrenos junto à Igreja Matriz e Cemitério de Atalaia	DMAF	2008/01/01	2011/12/31	4 04	070101	33.274,80	33.274,80	33.274,80	33.274,80									
3.3.1.	01	2003	Aquisição de viaturas e máquinas																		
3.3.1.	0105	2004 I 4	Viaturas ligeiras-Kangoo	DMO	2009/01/01	2011/12/31	4 04	070106	7.100,00	7.100,00	7.100,00	7.100,00									
3.3.1.	0106	2003 I 48	Reparação de viaturas	DMO	2009/01/01	2011/12/31	3 04	070106	40.000,00	40.000,00	40.000,00	40.000,00									
3.3.1.	0107	2003 I 56	Viatura de limpeza urbana	DMO	2011/01/01	2011/12/31	0 04	070106	5,00	5,00	5,00	5,00									
3.3.1.	0108	2003 I 57	Autocarro de passageiros	DMO	2003/01/01	2012/12/31	4 04	070205	37.750,00	37.750,00	37.750,00	37.750,00		31.000,00							
3.3.1.	0110	2003 I 59	Ligeiro de passageiros de 9 lugares	DMO	2011/01/01	2011/12/31	0 04	070106	5,00	5,00	5,00	5,00									
3.3.1.	01	2010 I 8	Viaturas ligeiras	DMO	2010/01/01	2011/12/31	0 04	070106	3.000,00	3.100,00	3.000,00	3.100,00		3.000,00	3.000,00	3.000,00	2.500,00	100,00			
3.3.1.	01	2011 I 12	Viatura RSU	DMMERG	2011/08/01	2016/08/01	0 04	070106	20.000,00	20.000,00	20.000,00	20.000,00		20.000,00	20.000,00	20.000,00	40.000,00				
3.4.			Comércio e turismo																		
3.4.2.			Turismo																		
3.4.2.	01	2002	Parque Almourol																		
3.4.2.	0101	2002 I 93	Aquisição de terrenos	DMAF	2011/01/01	2011/12/31	0 0806	070101	25.000,00	25.000,00	25.000,00	25.000,00									
3.4.2.	0102	2002 I 94	Projectos - Parque Almourol	DMO	2010/01/01	2011/12/31	3 0806	070115	30.000,00	30.000,00	30.000,00	30.000,00									
3.4.2.	0108	2002 I 100	Percursos Ribeirinhos	DMO	2010/01/01	2011/12/31	1 0806	070303	400.000,00	369.000,00	120.000,00	89.000,00	280.000,00	600.000,00				-31.000,00			
3.4.2.	04	2003 I 61	Zona Envolvente ao Castelo de Almourol - 2ª fase - Arranjos Paisagísticos, Iluminação, Cais Almourol e Rampas	DMO	2010/01/01	2011/12/31	4 0806	070303	25.000,00	25.000,00	25.000,00	25.000,00									

ENTIDADE		MODIFICAÇÕES AO PLANO PLURIANUAL DE INVESTIMENTOS										Página : 5
CAMARA MUNICIPAL DE VILA NOVA DA BARQUIN		TOTAL DE ALTERAÇÕES : 8 TOTAL DE REVISÕES : ANO CONTABILISTICO: 2011 ATÉ À DATA: 2011/12/31										

OBJECTIVO / PROGRAMA / PROJECTO / ACÇÃO	IDENTIFICAÇÃO DO PROJ. ACÇÃO	DESCRIÇÃO	RESPONSÁVEL	DATAS		EX	CÓDIGO ORÇAMENTAL	VALOR  REALIZADO	2011					ANOS SEQUINTE				MODIFICAÇÕES
				INICIO	FIM				TOTAL		FINANC. DEFINIDO		FINANCIAMENTO NÃO DEFINIDO	2012	2013	2014	SEGUINTE	
									DOT. INICAL	DOT. CORRIGIDA	DOT. INICAL	DOT. CORRIGIDA						
A TRANSPORTAR...									15.166.839,80	15.178.839,80	13.000.839,80	13.288.839,80	1.890.000,00	4.682.500,00	23.000,00	23.000,00	42.500,00	288.000,00
3.4.2.	11	2003 I 63	Sinalização Turística do Concelho	DMO	2010/01/01	2011/12/31	3 0896 07010408		10.000,00	20.000,00	10.000,00	10.000,00						
TOTAL ...									15.176.839,80	15.188.839,80	13.010.839,80	13.298.839,80	1.890.000,00	4.682.500,00	23.000,00	23.000,00	42.500,00	288.000,00

Em \_\_\_\_ de \_\_\_\_ de \_\_\_\_

Em \_\_\_\_ de \_\_\_\_ de \_\_\_\_

ENTIDADE		MODIFICAÇÕES AO PLANO DE ACTIVIDADES MUNICIPAIS													Página : 1			
CAMARA MUNICIPAL DE VILA NOVA DA BARQUIN		TOTAL DE ALTERAÇÕES : 6 TOTAL DE REVISÕES : ANO CONTABILISTICO: 2011 ATÉ À DATA: 2011/12/31																
OBJECTIVO / PROGRAMA / PROJECTO / ACÇÃO	IDENTIFICAÇÃO DO PROJ. ACÇÃO	DESCRIÇÃO	RESPONSÁVEL	DATAS		EX	CÓDIGO ORÇAMENTAL	VALOR  REALIZADO	2011				ANOS SEQUENTES				MODIFICAÇÕES	
				INICIO	FIM				TOTAL		FINANC. DEFINIDO		FINANCIAMENTO NÃO DEFINIDO	2012	2013	2014		SEGUENTES
									DOT. INICAL	DOT. CORRIGIDA	DOT. INICIAL	DOT. CORRIGIDA						
1.		Funções gerais																
1.1.		Serviços gerais de administração pública																
1.1.1.		Administracao geral																
1.1.1.	01	ENERGIA ELÉCTRICA																
1.1.1.	0101	Iluminação Pública	DMAF	2011/01/01	2011/12/31		0201 020201		160.000,00	160.000,00	160.000,00	160.000,00						
1.2.		Segurança e ordem públicas																
1.2.1.		Protecção civil e luta contra incêndios																
1.2.1.	01	Apoio à Vertente Operativa	DMAF	2011/01/01	2011/12/31	0	0201 080701		80.000,00	77.800,00	80.000,00	77.800,00						-2.200,00
1.2.1.	01	Aquisição Equipamento Operacional	EXECUTIVO	2011/01/01	2011/12/31		0201 080701		5,00	5,00	5,00	5,00						
1.2.1.	01	AMBULANCIA																
1.2.1.	01	Seguros dos Bombeiros de Voluntarios de Vila Nova da Barquinha	Executivo	2011/01/01	2011/12/31		0201 010309		7.000,00	7.000,00	7.000,00	7.000,00						
2.		Funções sociais																
2.1.		Educação																
2.1.2.		Serviços auxiliares de ensino																
2.1.2.	01	Protocolos com Universidade de Aveiro	DMDS	2011/01/01	2011/12/31	0	0801 040701		3.000,00	3.000,00	3.000,00	3.000,00						
2.1.2.	01	Transportes Escolares 2.º e 3.º Ciclos e Secundário	DMDS	2011/01/01	2011/12/31	0	0801 020210		60.000,00	85.850,00	60.000,00	85.850,00						25.850,00
2.1.2.	01	Jardins de Infância																
2.1.2.	0102	Jardins de Infancia																
2.1.2.	010201	Protocolos com Associações de Pais	DMDS	2010/01/01	2010/12/31	0	0801 040701		5,00	5,00	5,00	5,00						
2.1.2.	010202	Material de Apoio	DMDS	2011/01/01	2011/12/31	0	0801 020120		2.000,00	2.000,00	2.000,00	2.000,00						
2.1.2.	010203	Refeições Confeccionadas	DMDS	2011/01/01	2011/12/31		0801 020105		25.000,00	25.000,00	25.000,00	25.000,00						
2.1.2.	010204	Protocolos com Agrupamentos	DMDS	2011/01/01	2011/12/31		0801 040701		1.000,00	1.000,00	1.000,00	1.000,00						
2.1.2.	01	Apoio a Actividades Pedagógicas	DMDS	2011/01/01	2011/12/31		0801 040701		1.000,00	1.000,00	1.000,00	1.000,00						
2.1.2.	01	PRIMEIRO CICLO																
2.1.2.	0101	Refeições - Protocolos Associações de Pais	DMDS	2011/01/01	2011/12/31		0801 040701		50.000,00	50.000,00	50.000,00	50.000,00						
2.1.2.	0102	Protocolos Associações de Pais / Actividades	DMDS	2011/01/01	2011/12/31		0801 040701		12.000,00	12.000,00	12.000,00	12.000,00						
2.1.2.	0103	Apoio Pedagógico e Cultural - Agrupamentos	DMDS	2011/01/01	2011/12/31		0801 040701		2.000,00	2.500,00	2.000,00	2.500,00						500,00
2.1.2.	0104	Aquisição de serviços / Refeições	DMDS	2011/01/01	2011/12/31		0801 020105		5,00	5,00	5,00	5,00						
2.1.2.	0105	Apoio a Actividades Pedagógicas	DMDS	2011/01/01	2011/12/31		0801 040701		3.000,00	3.000,00	3.000,00	3.000,00						
2.1.2.	0106	Escola Municipal de Futebol	DMDS	2011/01/01	2011/12/31		0801 040701		5.000,00	5.000,00	5.000,00	5.000,00						
2.1.3.		Actividades de Enriquecimento Curricular																
2.1.3.	01	ACTIVIDADES ENRIQUECIMENTO CURRICULAR																
2.1.3.	0101	Língua Inglesa	DMDS	2011/01/01	2011/12/31		0801 020220		29.500,00	29.500,00	29.500,00	29.500,00						
2.1.3.	0102	Actividade Musical	DMDS	2011/01/01	2011/12/31		0801 040701		18.500,00	18.500,00	18.500,00	18.500,00						
2.1.3.	0103	Actividade Desportiva	DMDS	2011/01/01	2011/12/31		0801 020220		26.000,00	31.000,00	26.000,00	31.000,00						5.000,00
2.2.		Saúde																
2.2.1.		Serviços individuais de saúde																
2.2.1.	01	Ações de Sensibilização e de Divulgação	DMDS	2011/01/01	2011/12/31		0804 020121		2.000,00	2.000,00	2.000,00	2.000,00						
2.3.		Segurança e acção sociais																
2.3.1.		Segurança social																
2.3.1.	01	Caixa Geral de Aposentações																
2.3.1.	0101	Executivo Municipal	DMAF	2011/01/01	2011/12/31		0201 0103050201		19.000,00	19.000,00	19.000,00	19.000,00						
2.3.1.	0102	DMAF - Serviços de Finanças e Contabilidade	DMAF	2011/01/01	2011/12/31		0301 0103050201		15.500,00	15.500,00	15.500,00	15.500,00						
2.3.1.	0103	DMAF - Serviços Administrativos	DMAF	2011/01/01	2011/12/31		0302 0103050201		9.700,00	11.600,00	9.700,00	11.600,00						1.900,00
2.3.1.	0104	DMAF - Serviço de Pessoal	DMAF	2010/01/01	2010/12/31		0303 0103050201		3.950,00	3.950,00	3.950,00	3.950,00						
2.3.1.	0105	DMAF - Serviço de Informática	DMAF	2010/01/01	2010/12/31		0304 0103050201		2.550,00	2.550,00	2.550,00	2.550,00						
2.3.1.	0106	DMAF - Tesouraria	DMAF	2011/01/01	2011/12/31		0305 0103050201		3.800,00	3.800,00	3.800,00	3.800,00						
2.3.1.	0107	DMAF	DMAF	2011/01/01	2011/12/31		04 0103050201		9.500,00	9.500,00	9.500,00	9.500,00						

ENTIDADE		MODIFICAÇÕES AO PLANO DE ACTIVIDADES MUNICIPAIS													Página : 2			
CAMARA MUNICIPAL DE VILA NOVA DA BARQUIN		TOTAL DE ALTERAÇÕES : 6 TOTAL DE REVISÕES : ANO CONTABILISTICO: 2011 ATÉ À DATA: 2011/12/31																
OBJECTIVO / PROGRAMA / PROJECTO / ACÇÃO	IDENTIFICAÇÃO DO PROJ. ACÇÃO	DESCRIÇÃO	RESPONSÁVEL	DATAS		EX	CÓDIGO ORÇAMENTAL	VALOR  REALIZADO	2011				ANOS SEGUINTE				MODIFICAÇÕES	
				INICIO	FIM				TOTAL		FINANC. DEFINIDO		FINANCIAMENTO NÃO DEFINIDO	2012	2013	2014		SEGUINTE
									DOT. INICIAL	DOT. CORRIGIDA	DOT. INICIAL	DOT. CORRIGIDA						
A TRANSPORTAR...								551.015,00	582.065,00	551.015,00	582.065,00					31.050,00		
2.3.1.1.	0100	2006 A 42	DMG	DMAF	2011/01/01	2011/12/31	05 0103050201	25.500,00	25.500,00	25.500,00	25.500,00							
2.3.1.1.	0109	2006 A 43	DMMERU - Obras/Oficinas	DMAF	2011/01/01	2011/12/31	0601 0103050201	9.750,00	9.750,00	9.750,00	9.750,00							
2.3.1.1.	0110	2006 A 44	DMMERU - Serviços de Agua e Abastecimento	DMAF	2011/01/01	2011/12/31	0602 0103050201	7.850,00	7.850,00	7.850,00	7.850,00							
2.3.1.1.	0111	2006 A 45	DMMERU - Saneamento	DMAF	2011/01/01	2011/12/31	0603 0103050201	7.300,00	7.300,00	7.300,00	7.300,00							
2.3.1.1.	0112	2006 A 46	DMMERU - Salubridade/Higiene Urbana	DMAF	2011/01/01	2011/12/31	0604 0103050201	6.800,00	6.800,00	6.800,00	6.800,00							
2.3.1.1.	0113	2006 A 47	DMMERU - Cemitério	DMAF	2011/01/01	2011/12/31	0605 0103050201	1.700,00	1.700,00	1.700,00	1.700,00							
2.3.1.1.	0114	2006 A 48	DMMERU - Trânsito e Iluminação Publica	DMAF	2011/01/01	2011/12/31	0606 0103050201	12.000,00	12.000,00	12.000,00	12.000,00							
2.3.1.1.	0115	2006 A 49	DMMERU - Serviços Administrativos	DMAF	2011/01/01	2011/12/31	0607 0103050201	9.750,00	9.750,00	9.750,00	9.750,00							
2.3.1.1.	0117	2006 A 51	DMDS - Educação	DMAF	2011/01/01	2011/12/31	0801 0103050201	54.600,00	54.600,00	54.600,00	54.600,00							
2.3.1.1.	0118	2006 A 52	DMDS - Cultura	DMAF	2011/01/01	2011/12/31	0802 0103050201	11.750,00	11.750,00	11.750,00	11.750,00							
2.3.1.1.	0119	2006 A 53	DMDS - Desporto	DMAF	2011/01/01	2011/12/31	0803 0103050201	8.250,00	8.250,00	8.250,00	8.250,00							
2.3.1.1.	0120	2006 A 54	DMDS - Turismo	DMAF	2011/01/01	2011/12/31	0806 0103050201	3.000,00	3.000,00	3.000,00	3.000,00							
2.3.1.1.	02	2006	Segurança Social - Regime Geral Função Pública															
2.3.1.1.	0201	2006 A 55	Executivo Municipal	DMAF	2010/01/01	2010/12/31	0201 0103050202	12.000,00	12.000,00	12.000,00	12.000,00							
2.3.1.1.	0203	2006 A 57	DMAF - Serviços Administrativos	DMAF	2011/01/01	2011/12/31	0302 0103050202	8.400,00	8.400,00	8.400,00	8.400,00							
2.3.1.1.	0204	2010 A 14	DMO	DMAF	2011/01/01	2011/12/31	04 0103050202	3.200,00	3.200,00	3.200,00	3.200,00							
2.3.1.1.	0205	2006 A 59	DMU	DMAF	2011/01/01	2011/12/31	05 0103050202	4.200,00	4.200,00	4.200,00	4.200,00							
2.3.1.1.	0209	2006 A 63	DMMERU - Salubridade/Higiene Urbana	DMAF	2011/01/01	2011/12/31	0604 0103050202	11.200,00	11.200,00	11.200,00	11.200,00							
2.3.1.1.	0211	2010 A 6	DMDS - Cultura	DMAF	2011/01/01	2011/12/31	0802 0103050202	3.200,00	3.200,00	3.200,00	3.200,00					2.500,00		
2.3.1.1.	0212	2006 A 66	DMDS - Educação	DMAF	2011/01/01	2011/12/31	0801 0103050202	51.000,00	53.000,00	51.000,00	53.000,00					12.000,00		
2.3.1.1.	01	2010 A 7	DMAF - INFORMATICA	DMAF	2011/01/01	2011/12/31	0304 0103050202	3.500,00	4.600,00	3.500,00	4.600,00					1.100,00		
2.3.1.1.	03	2010	Segurança Social - Regime Geral															
2.3.1.1.	0302	2010 A 4	DMAF - Serviços de Finanças e Contabilidade	DMAF	2011/01/01	2011/12/31	0301 0103050202	7.400,00	9.350,00	7.400,00	9.350,00					1.950,00		
2.3.1.1.	0309	2010 A 15	DMMERU - Obras/Oficinas	DMAF	2011/01/01	2011/12/31	0601 0103050202	4.350,00	4.350,00	4.350,00	4.350,00							
2.3.1.1.	0313	2010 A 16	DMMERU - Cemitério	DMAF	2011/01/01	2011/12/31	0605 0103050202	3.200,00	3.200,00	3.200,00	3.200,00							
2.3.1.1.	0315	2010 A 17	DMMERU - Serviços Administrativos	DMAF	2011/01/01	2011/12/31	0607 0103050202	1.400,00	1.400,00	1.400,00	1.400,00							
2.3.1.1.	0318	2010 A 18	DMDS - Desporto	DMAF	2010/01/01	2010/12/31	0803 0103050202	2.850,00	2.850,00	2.850,00	2.850,00							
2.3.1.1.	0319	2010 A 12	DMDS - Saude e Solidariedade Social	DMAF	2011/01/01	2011/12/31	0804 0103050202	4.100,00	4.100,00	4.100,00	4.100,00							
2.3.1.1.	0321	2010 A 5	DMAF - SXH	DMAF	2010/01/01	2010/12/31	0303 0103050202	3.100,00	3.990,00	3.100,00	3.990,00					890,00		
2.3.1.1.	01	2011 A 13	DMMERU - Serviços de Agua e Abastecimento	DMAF	2011/01/01	2011/12/31	0602 0103050202	1.250,00	1.250,00	1.250,00	1.250,00							
2.3.1.1.	02	2011 A 14	DMMERU - Trânsito e Iluminação Publica	DMAF	2011/01/01	2011/12/31	0606 0103050202	1.200,00	1.200,00	1.200,00	1.200,00							
2.3.2.	01	2004	Ação social Santa Casa da Misericórdia															
2.3.2.	0101	2004 A 93	Empresa de Inserção Social - Apoio ao Funcionamento	DMDS	2011/01/01	2011/12/31	0804 050703	13.300,00	13.300,00	13.300,00	13.300,00							
2.3.2.	01	2007	Actividades Apoio Terceira Idade															
2.3.2.	0101	2007 A 32	Actividades de Apoio à Terceira Idade	DMDS	2011/01/01	2011/12/31	0802 020220	7.500,00	7.500,00	7.500,00	7.500,00							
2.3.2.	01	2008	Comissão de Protecção de Crianças e Jovens															
2.3.2.	0101	2008 A 2	Apoio a carenciados	DMDS	2011/01/01	2011/12/31	0804 040701	5.000,00	5.000,00	5.000,00	5.000,00							
2.3.2.	0101	2008 A 10	Apoio Tecnico/Juridico	DMDS	2011/01/01	2011/12/31	0804 020107	6.000,00	9.000,00	6.000,00	9.000,00					3.000,00		
2.3.2.	0102	2008 A 11	Actividades da CPCJ	DMDS	2011/01/01	2011/12/31	0804 020121	1.300,00	1.300,00	1.300,00	1.300,00							
2.3.2.	0103	2008 A 12	Material de Escritorio	DMDS	2011/01/01	2011/12/31	0804 020108	500,00	1.000,00	500,00	1.000,00					500,00		
2.3.2.	0105	2008 A 14	Material Informatica	DMDS	2011/01/01	2011/12/31	0804 020117	250,00	250,00	250,00	250,00							
2.3.2.	01	2011	Projecto Rede Social de Vila Nova da Barquinha															
2.3.2.	0101	2011 A 15	Rendas	DMDS	2011/01/01	2011/12/31	0804 020204	5.000,00	5.000,00	5.000,00	5.000,00							
2.3.2.	0102	2011 A 16	Equipamento	DMDS	2011/01/01	2011/12/31	0804 020114	10.000,00	10.000,00	10.000,00	10.000,00							
2.3.2.	0103	2011 A 17	Parcerias	DMDS	2011/01/01	2011/12/31	0804 040701	1.000,00	1.000,00	1.000,00	1.000,00							
2.3.2.	02	2011 A 2	Apoios Complementares	DMDS	2011/01/01	2011/12/31	0804 040701	3.000,00	3.000,00	3.000,00	3.000,00							
2.3.2.	03	2011 A 3	Protocolos com IPSS's - Equipamento	DMDS	2011/01/01	2012/12/31	0804 080701	20.000,00	20.000,00	20.000,00	20.000,00							
2.4.			Habitacao e servicos colectivos															



ENTIDADE		MODIFICAÇÕES AO PLANO DE ACTIVIDADES MUNICIPAIS												Página : 3				
CAMARA MUNICIPAL DE VILA NOVA DA BARQUIN		TOTAL DE ALTERAÇÕES : 6		ANO CONTABILISTICO: 2011		ATÉ À DATA: 2011/12/31												
OBJECTIVO / PROGRAMA / PROJECTO / ACÇÃO	IDENTIFICAÇÃO DO PROJ. ACÇÃO	DESCRIÇÃO	RESPONSÁVEL	DATAS		EX	CÓDIGO ORÇAMENTAL	VALOR REALIZADO	2011				ANOS SEQUITES				MODIFICAÇÕES	
				INICIO	FIM				TOTAL		FINANC. DEFINIDO		FINANCIAMENTO NÃO DEFINIDO	2012	2013	2014		SEQUITES
									DOT. INICAL	DOT. CORRIGIDA	DOT. INICIAL	DOT. CORRIGIDA						
A TRANSPORTAR...									907.665,00	960.655,00	907.665,00	960.655,00					52.990,00	
2.4.4.		Abastecimento de Água																
2.4.4.	01	Abastecimento Público	DMMERU	2011/01/01	2011/12/31		0602 02011601		300.000,00	300.000,00	300.000,00	300.000,00						
2.4.5.		Resíduos sólidos																
2.4.5.	01	Deposição Resíduos Sólidos	DMERU	2011/01/01	2011/12/31		0604 020225		150.000,00	230.000,00	150.000,00	230.000,00					80.000,00	
2.5.		Serviços culturais, recreativos e religiosos																
2.5.1.		Cultura																
2.5.1.	01	Associações Culturais do Concelho	DMDS	2011/01/01	2011/12/31	0	0802 040701		20.000,00	20.000,00	20.000,00	20.000,00						
2.5.1.	02	Ciclos de Música / 25 Abril	DMDS	2011/01/01	2011/12/31	0	0802 020220		6.000,00	6.000,00	6.000,00	6.000,00						
2.5.1.	03	Outras entidades culturais	DMDS	2011/01/01	2011/12/31		0802 040701		4.000,00	4.000,00	4.000,00	4.000,00						
2.5.1.	03	Publicidade	DMDS	2011/01/01	2011/12/31		0802 020217		20.000,00	20.000,00	20.000,00	20.000,00						
2.5.1.	04	Actividades de Dinamização Cultural	DMDS	2011/01/01	2011/12/31		0802 020220		5.000,00	5.000,00	5.000,00	5.000,00						
2.5.1.	05	Material Promocional	DMDS	2011/01/01	2011/12/31		0802 020121		15.000,00	15.000,00	15.000,00	15.000,00						
2.5.1.	06	Geminações - Actividades	DMDS	2011/01/01	2011/12/31	0	0802 040701		10.000,00	10.000,00	10.000,00	10.000,00						
2.5.1.	01	Festas do Concelho																
2.5.1.	0101	Trabalhos especializados	DMDS	2011/01/01	2011/12/31		0806 020220		15.000,00	15.000,00	15.000,00	15.000,00						
2.5.1.	0102	Aluguer Pavilhões	DMDS	2011/01/01	2011/12/31		0806 020208		10.000,00	10.000,00	10.000,00	10.000,00						
2.5.1.	0104	Artigos honoríficos	DMDS	2011/01/01	2011/12/31		0806 020119		3.000,00	3.000,00	3.000,00	3.000,00						
2.5.1.	0107	Tagas e Troféus	DMDS	2011/01/01	2011/12/31	0	0806 020115		2.000,00	2.000,00	2.000,00	2.000,00						
2.5.1.	01	PROMOÇÃO PARQUE ALMOUROL																
2.5.1.	0131	Dinamização do Parque Ribeirinho	DMDS	2011/01/01	2011/12/31	0	0806 020220		75.000,00	100.000,00	75.000,00	100.000,00					25.000,00	
2.5.1.	0102	Animação do Castelo de Almoúrol	DMDS	2010/01/01	2010/12/31	0	0806 020220		5,00	5,00	5,00	5,00						
2.5.1.	01	Publicações	DMDS	2011/01/01	2011/12/31	0	0802 020220		5.000,00	5.000,00	5.000,00	5.000,00						
2.5.1.	01	Conservação das Zonas de Lazer no Concelho	DMDS	2011/01/01	2011/12/31		0806 020220		120.000,00	135.000,00	120.000,00	135.000,00					15.000,00	
2.5.2.		Desporto, recreio e lazer																
2.5.2.	01	PISCINAS MUNICIPAIS																
2.5.2.	0101	Pessoal Técnico	DMDS	2011/01/01	2011/12/31		0803 010107		5.000,00	5.000,00	5.000,00	5.000,00						
2.5.2.	0102	Controlo Qualidade Água	DMDS	2011/01/01	2011/12/31		0803 020220		9.000,00	9.000,00	9.000,00	9.000,00						
2.5.2.	0103	Tratamentos Químicos	DMDS	2011/01/01	2011/12/31		0803 020109		28.000,00	28.000,00	28.000,00	28.000,00						
2.5.2.	0104	Electricidade	DMDS	2011/01/01	2011/12/31		0803 020101		40.000,00	40.000,00	40.000,00	40.000,00						
2.5.2.	0106	Mantenção	DMDS	2011/01/01	2011/12/31		0803 020121		15.000,00	15.000,00	15.000,00	15.000,00						
2.5.2.	0107	Economato	DMDS	2011/01/01	2011/12/31		0803 020108		1.000,00	1.000,00	1.000,00	1.000,00						
2.5.2.	0108	Gás	DMDS	2011/01/01	2011/12/31		0803 02010299		55.000,00	62.000,00	55.000,00	62.000,00					7.000,00	
2.5.2.	01	Associações Desportivas/ Culturais -Investimento	DMDS	2011/01/01	2011/12/31		0803 080701		15.000,00	15.000,00	15.000,00	15.000,00						
2.5.2.	01	Actividades AquaGym	DMDS	2011/01/01	2011/12/31	0	0803 020220		160.000,00	200.000,00	160.000,00	200.000,00					40.000,00	
2.5.2.	02	Associações Desportivas do Concelho	DMDS	2011/01/01	2011/12/31		0803 040701		25.000,00	25.000,00	25.000,00	25.000,00						
2.5.2.	02	Protocolos com outras Entidades	DMDS	2011/01/01	2011/12/31		0806 080701		25.000,00	25.000,00	25.000,00	25.000,00						
2.5.2.	04	Projectos e Eventos Desportivos	DMDS	2011/01/01	2011/12/31	0	0803 020220		5.000,00	5.000,00	5.000,00	5.000,00						
2.5.2.	01	JUVENTUDE E TEMPOS LIVRES																
2.5.2.	0101	Ocupação Tempos Livres	DMDS	2011/01/01	2011/12/31		0805 020225		10.000,00	10.000,00	10.000,00	10.000,00						
2.5.2.	0103	Actividades de dinamização Juvenil	DMDS	2011/01/01	2011/12/31		0805 020121		5,00	5,00	5,00	5,00						
3.		Funções económicas																
3.1.		Agricultura, pecuária, silvicultura, caça e pesca																
3.1.	01	GABINETE INTERMUNICIPAL PREVENÇÃO FOGOS FLORESTAIS																
3.1.	0105	Actividades de Sensibilização	DMAF	2011/01/01	2011/12/31		0302 020121		1.500,00	1.500,00	1.500,00	1.500,00						
4.		Outras funções																
4.1.		Operações da dívida autárquica																
4.1.	01	Amortizações	DMAF	2011/01/01	2011/12/31		0101 100603		339.192,50	352.192,50	339.192,50	352.192,50					13.000,00	
4.1.	02	Juros	DMAF	2011/01/01	2011/12/31		0101 03010302		141.547,14	128.547,14	141.547,14	128.547,14					-13.000,00	
4.2.		Transferências entre administrações																
4.2.	01	Junta de Freguesia Atalaia	DMAF	2011/01/01	2011/12/31		0201 080501		34.400,00	34.400,00	34.400,00	34.400,00						
4.2.	02	Junta de Freguesia Moita do Norte	DMAF	2011/01/01	2011/12/31		0201 080501		13.400,00	13.400,00	13.400,00	13.400,00						

ENTIDADE		MODIFICAÇÕES AO PLANO DE ACTIVIDADES MUNICIPAIS													Página : 4			
CAMARA MUNICIPAL DE VILA NOVA DA BARQUIN		TOTAL DE ALTERAÇÕES : 6 TOTAL DE REVISÕES : ANO CONTABILISTICO: 2011 ATÉ À DATA: 2011/12/31																
OBJECTIVO / PROGRAMA / PROJECTO / ACÇÃO	IDENTIFICAÇÃO DO PROJ. ACÇÃO	DESCRIÇÃO	RESPONSÁVEL	DATAS		EX	CÓDIGO ORÇAMENTAL	VALOR  REALIZADO	2011				ANOS SEGUINTE				MODIFICAÇÕES	
				INICIO	FIM				TOTAL		FINANC. DEFINIDO		FINANCIAMENTO NÃO DEFINIDO	2012	2013	2014		SEGUINTE
									DOT. INICIAL	DOT. CORRIGIDA	DOT. INICIAL	DOT. CORRIGIDA						
A TRANSPORTAR...									2.590.714,64	2.810.704,64	2.590.714,64	2.810.704,64					219.990,00	
4.2.	03	2003 A 19	Junta de Freguesia Praia do Ribatejo	DMAF	2011/01/01	2011/12/31	0201 080501		29.800,00	29.800,00	29.800,00	29.800,00						
4.2.	04	2003 A 20	Junta de Freguesia Tancos	DMAF	2011/01/01	2011/12/31	0201 080501		18.120,00	18.120,00	18.120,00	18.120,00						
4.2.	05	2003 A 21	Junta de Freguesia Vila Nova Barquinha	DMAF	2011/01/01	2011/12/31	0201 080501		20.400,00	20.400,00	20.400,00	20.400,00						
4.2.	01	2006 A 70	Associações de Municípios - Várias	DMAF	2011/01/01	2011/12/31	0201 040701		28.000,00	28.000,00	20.000,00	28.000,00					8.600,00	
4.2.	01	2007 A 6	Resitejo	DMAF	2011/01/01	2011/12/31	0201 0405010302		5.000,00	8.200,00	5.000,00	8.200,00					3.200,00	
4.2.	02	2007 A 7	Comunidade Intermunicipal Médio Tejo	DMAF	2011/01/01	2011/12/31	0201 0405010301		37.000,00	37.000,00	37.000,00	37.000,00						
4.2.	01	2008 A 6	CDN - Contrato Programa	DMAF	2011/01/01	2011/12/31	0201 08010102		40.000,00	40.000,00	40.000,00	40.000,00						
4.2.	01	2011	COMUNIDADE INTERMUNICIPAL DO MEDIO TEJO (CIMT) - PROJECTOS															
4.2.	0101	2011 A 4	Rede Regional Municipal e Sistema Integrado de Transportes	DMAF	2011/01/01	2011/12/31	0201 08010102		6.400,00	6.400,00	6.400,00	6.400,00						
4.2.	0102	2011 A 5	Afirmação Territorial	DMAF	2011/01/01	2011/12/31	0201 08010102		7.200,00	7.200,00	7.200,00	7.200,00						
4.2.	0103	2011 A 6	Médio Tejo Digital I/II	DMAF	2011/01/01	2011/12/31	0201 08010102		6.500,00	6.500,00	6.500,00	6.500,00						
4.2.	0104	2011 A 7	Cartografia, Ortofotos, Cadastro Predial e Plataforma em SIG	DMAF	2011/01/01	2011/12/31	0201 08010102		4.000,00	4.000,00	4.000,00	4.000,00						
4.2.	0105	2011 A 8	Sistema de Informação Territorial	DMAF	2011/01/01	2011/12/31	0201 08010102		2.800,00	2.800,00	2.800,00	2.800,00						
4.2.	0106	2011 A 9	QREN - Apoio e Contratualização	DMAF	2011/01/01	2011/12/31	0201 08010102		855,00	855,00	855,00	855,00						
4.2.	0107	2011 A 10	Medicina, Segurança, Saúde e Higiene no Trabalho	dmef	2011/01/01	2011/12/31	0201 08010102		6.000,00	6.000,00	6.000,00	6.000,00						
4.2.	0108	2011 A 11	Outros Projectos	DMAF	2011/01/01	2011/12/31	0201 08010102		1.500,00	1.500,00	1.500,00	1.500,00						
4.3.			Diversas não especificadas															
4.3.	03	2007 A 30	Canil-Gatil Intermunicipal/ Manutenção	DMAF	2011/01/01	2011/12/31	0201 040701		30.000,00	30.000,00	30.000,00	30.000,00						
4.3.	03	2007 A 31	Canil-Gatil Intermunicipal/ Obra	DMAF	2011/01/01	2011/12/31	0201 080501		10.500,00	10.500,00	10.500,00	10.500,00						
4.3.	01	2008 A 5	Processos Judiciais	DMAF	2011/01/01	2011/12/31	0201 020225		2.500,00	8.500,00	2.500,00	8.500,00					6.000,00	
4.3.	02	2011 A 1	Suprimentos CDN	DMAF	2011/01/01	2011/12/31	0201 08010102		39.000,00	39.000,00	39.000,00	39.000,00						
4.3.	03	2011 A 27	Reparação/Remodelação Ponte sobre Rio Tejo ligação Praia do Ribatejo-Constância	DMO	2011/01/01	2011/12/31	04 08010102		120.005,00	122.205,00	5,00	2.205,00	120.000,00				2.200,00	
TOTAL ...									2.990.294,64	3.237.684,64	2.878.294,64	3.117.684,64	120.000,00				239.390,00	

Em \_\_\_\_ de \_\_\_\_ de \_\_\_\_

Em \_\_\_\_ de \_\_\_\_ de \_\_\_\_

ENTIDADE				MODIFICAÇÕES DAS GRANDES OPÇÕES DO PLANO												Página : 1		
CAMARA MUNICIPAL DE VILA NOVA DA BARQUIN				ANO CONTABILISTICO: 2011														
OBJECTIVO / PROGRAMA / PROJECTO / ACÇÃO	IDENTIFICAÇÃO DO PROJ. ACÇÃO	DESCRICÇÃO	RESPONSÁVEL	DATAS		EX	CÓDIGO ORÇAMENTAL	VALOR REALIZADO	2011				ANOS SEGUINTE				MODIFICAÇÕES	
				INICIO	FIM				TOTAL		FINANC. DEFINIDO		FINANCIAMENTO NÃO DEFINIDO	2012	2013	2014		SEGUINTE
									DOT. INICIAL	DOT. CORRIGIDA	DOT. INICIAL	DOT. CORRIGIDA						
01		Educação							7.940.620,00	7.631.120,00	6.940.620,00	6.631.120,00	1.000.000,00	900.000,00			-309.500,00	
0101		Educação Pré-Escolar 1º Ciclo							4.101.000,00	4.111.500,00	3.701.000,00	3.711.500,00	400.000,00				10.500,00	
0101	01	Aquisição e manutenção equipamento escolar	DMMERU	2009/01/01	2011/12/31	4	0801 070110		6.000,00	6.000,00	6.000,00	6.000,00						
0101	02	Aquisição e manutenção equipamento informático	DMAF	2008/01/01	2011/12/31	4	0801 070107		10.000,00	10.000,00	10.000,00	10.000,00						
0101	03	Reabilitação edificios escolares	DMO	2008/01/01	2011/12/31	3	0801 07010305		5.000,00	5.000,00	5.000,00	5.000,00						
0101	05	Pré-primária Moita do Norte - Obra	DMO	2009/01/01	2011/12/31	4	0801 07010305		60.000,00	60.000,00	60.000,00	60.000,00						
0101	01	Centro Escolar Ciência Viva - Obra	DMO	2009/01/01	2010/12/31	3	0801 07010305		2.757.000,00	2.757.000,00	2.757.000,00	2.757.000,00						
0101	02	Centro Escolar de Ciência Viva - Projecto	DMO	2007/01/01	2011/12/31	4	0801 070115		43.000,00	43.000,00	43.000,00	43.000,00						
0101	02	Centro Escolar - Equipamento	DMO	2010/01/01	2011/12/31	0	0801 070110		120.000,00	130.500,00	120.000,00	130.500,00					10.500,00	
0101	03	Centro Integrado de Educação em Ciência - (CIEC) - Concepção, equipamento e conteúdos	DMO	2010/01/01	2011/12/31	0	0801 070110		600.000,00	600.000,00	600.000,00	600.000,00						
0101	05	Remodelação de EBI VNB em J.I.	DMO	2010/01/01	2012/12/31	6	0801 07010305		500.000,00	500.000,00	100.000,00	100.000,00	400.000,00	900.000,00			-320.000,00	
0102		Ensino Básico 2º e 3º Ciclos							3.810.010,00	3.490.010,00	3.210.010,00	2.890.010,00						
0102	02	Manutenção das Escolas EB 2, 3	DMDS	2010/01/01	2011/12/31	0	0801 07010305		5.000,00	5.000,00	5.000,00	5.000,00						
0102	01	Adaptação da EB 2,3 Praia do Ribatejo em Escola Básica Integrada - Obra	DMO	2010/01/01	2011/12/31	0	0801 07010305		5,00	5,00	5,00	5,00						
0102	02	Adaptação da EB 2,3 Praia do Ribatejo em Escola Básica Integrada - Projecto	DMO	2010/01/01	2011/12/31	0	0801 070115		5,00	5,00	5,00	5,00						
0102	01	Projecto Remodelação Escola D. Maria II Pavilhao Desportivo	DMDS	2011/01/01	2011/12/31	0	0801 070115		105.000,00	105.000,00	105.000,00	105.000,00						
0102	02	Remodelação da Escola D.Maria II edifício Principal e Pavilhao Desportivo- Obra	DMO	2010/08/25	2011/12/31	3	0801 07010305		3.700.000,00	3.380.000,00	3.100.000,00	2.780.000,00	600.000,00	900.000,00			-320.000,00	
0103		Aquisição de terrenos							5,00	5,00	5,00	5,00						
0103	01	Aquisição de terrenos	DMAF	2011/01/01	2011/12/31	0	0801 070101		5,00	5,00	5,00	5,00						
0104		Estudos e Projectos							29.605,00	29.605,00	29.605,00	29.605,00						
0104	01	Estudos e Projectos	DMDS	2011/01/01	2011/12/31	0	0801 070115		5,00	5,00	5,00	5,00						
0104	01	Plataforma de Ensino Assistido	DMO	2011/01/01	2011/12/31	0	0801 070115		29.600,00	29.600,00	29.600,00	29.600,00						
02		Cultura Desporto e Tempos Livres							2.738.025,00	2.737.925,00	2.458.025,00	2.457.925,00	280.000,00	708.500,00			-100,00	
0201		Cultura							2.542.010,00	2.542.010,00	2.262.010,00	2.262.010,00	280.000,00	505.000,00				
0201	01	Equipamento Informático POSC	DMDS	2011/01/01	2011/12/31	0	0802 070107		1.000,00	1.000,00	1.000,00	1.000,00						
0201	01	Fundo Bibliográfico	DMDS	2011/01/01	2011/12/31	3	0802 070110		10.000,00	10.000,00	10.000,00	10.000,00						
0201	04	Arquivo Histórico Municipal - Equipamento	DMO	2011/01/01	2011/12/31	0	0802 070110		5,00	5,00	5,00	5,00						
0201	01	MERCADO DAS ARTES							2.081.500,00	2.081.500,00	1.976.500,00	1.976.500,00	105.000,00	305.000,00				
0201	0101	Esculturas no Parque	DMDS	2011/01/01	2011/12/31	0	0806 070110		922.500,00	922.500,00	922.500,00	922.500,00						
0201	0102	Projecto de Remodelação do Antigo Edificio dos Paços do Concelho	DMO	2010/01/01	2011/12/31	4	0201 070115		34.000,00	34.000,00	34.000,00	34.000,00						
0201	0103	Reabilitação do Antigo Edificio dos Paços do Concelho	DMO	2010/01/01	2011/12/31	3	04 07010301		600.000,00	600.000,00	600.000,00	600.000,00						
0201	0104	Edificio Atelier Oficial complementar ao Centro de Artes - Obra	DMO	2011/01/01	2012/12/31	0	04 07010413		75.000,00	75.000,00	75.000,00	75.000,00		25.000,00				
0201	0105	Reutilização do Centro Cultural e do Edificio da Hidráulica	DMO	2010/01/01	2012/12/31	0	04 07010413		120.000,00	120.000,00	120.000,00	120.000,00		120.000,00				
0201	0107	Castelo de Almourol - Beneficiação das muralhas	DMO	2010/01/01	2011/12/31	2	04 070305		150.000,00	150.000,00	45.000,00	45.000,00	105.000,00					
0201	0108	Dinamização económica dos produtos (VNB) através da criação de estruturas de apoio ao Parque Urbano	DMO	2010/01/01	2011/12/31	3	04 07010413		75.000,00	75.000,00	75.000,00	75.000,00						
0201	0109	Alojamento temporário para criadores	DMO	2010/01/01	2012/12/31	0	04 07010413		75.000,00	75.000,00	75.000,00	75.000,00		75.000,00				
0201	0110	Rede Wireless e CCTV e implementação de um sistema audio/guias	DMO	2010/01/01	2011/12/31	0	04 070107		20.000,00	20.000,00	20.000,00	20.000,00		50.000,00				
0201	0111	Ações de Comunicação e Marketing	DMO	2010/01/01	2012/12/31	3	04 070110		10.000,00	10.000,00	10.000,00	10.000,00		35.000,00				

ENTIDADE		MODIFICAÇÕES DAS GRANDES OPÇÕES DO PLANO														Página : 2			
CAMARA MUNICIPAL DE VILA NOVA DA BARQUIN		ANO CONTABILISTICO: 2011																	
OBJECTIVO / PROGRAMA / PROJECTO / ACÇÃO	IDENTIFICAÇÃO DO PROJ. ACÇÃO	DESCRIÇÃO	RESPONSÁVEL	DATAS		EX	CÓDIGO ORÇAMENTAL	VALOR  REALIZADO	2011				ANOS SEGUINTE				MODIFICAÇÕES		
				INICIO	FIM				TOTAL		FINANC. DEFINIDO		FINANCIAMENTO NÃO DEFINIDO	2012	2013	2014		SEGUINTE	
									DOT. INICAL	DOT. CORRIGIDA	DOT. INICIAL	DOT. CORRIGIDA							
A TRANSPORTAR...									10.933.125,00	9.723.625,00	8.928.125,00	8.618.625,00	1.105.000,00	1.205.000,00				-309.500,00	
0201	01	2011 I 2	Equipamento e Mobiliário do Antigo Edifício dos Paços do Concelho e Galeria	DMMERU	2011/01/01	2011/12/31	0	0201 070110	98.500,00	98.500,00	98.500,00	98.500,00							
0201	02	2011 I 3	Edifício Atelier Oficial complementar ao Centro de Arte - Projecto	DMO	2011/01/01	2011/12/31	0	04 070115	16.000,00	16.000,00	16.000,00	16.000,00							
0201	03	2011 I 4	Remodelação do Centro Cultural e do Edifício da Hidraulica - Projecto	DMO	2011/01/01	2011/12/31	0	04 070115	10.000,00	10.000,00	10.000,00	10.000,00							
0201	04	2011 I 5	Mobiliário e Equipamento para o Centro Cultural e Edifício da Hidraulica	DMMERU	2011/01/01	2011/12/31	0	04 070110	45.000,00	45.000,00	45.000,00	45.000,00							
0201	05	2011 I 6	Projecto de intervenção na Torre de Menagem do Castelo de Almourol	DMO	2011/01/01	2011/12/31	0	04 070115	30.000,00	30.000,00	30.000,00	30.000,00							
0201	06	2011 I 7	Intervenção na Torre de Menagem do Castelo de Almourol	DMO	2011/01/01	2011/12/31	2	04 070305	150.000,00	150.000,00	45.000,00	45.000,00	105.000,00						
0201	07	2011 I 9	Conteúdos de Musealização	DMO	2011/01/01	2012/12/31	0	04 070115	100.000,00	100.000,00	30.000,00	30.000,00	70.000,00	200.000,00					
0201	08	2011 I 10	Equipamento para o alojamento temporário de Criadores	DMMERU	2011/01/01	2011/12/31	0	04 070110	5,00	5,00	5,00	5,00							
0202			Juventude e Tempos Livres						196.015,00	195.915,00	196.015,00	195.915,00		203.500,00				-100,00	
0202	13	2002 I 149	Aquisição de terrenos	DMAF	2010/01/01	2011/12/31	0	0803 070101	5,00	5,00	5,00	5,00							
0202	03	2010 I 6	Aquisição de Equipamento	DMDS	2010/01/02	2011/12/31	3	0803 070111	15.000,00	9.250,00	15.000,00	9.250,00						-5.750,00	
0202	05	2005 I 16	Novas Valências da Piscina de 25 metros	DMDS	2006/01/01	2012/12/31	3	0803 070115	34.000,00	37.400,00	34.000,00	37.400,00		3.500,00				3.400,00	
0202	02	2007 I 17	Manutenção de Espaços Desportivos	DMDS	2011/01/01	2011/12/31	0	0803 070303	5,00	5,00	5,00	5,00							
0202	04	2007 A 2	Projectos e Eventos Desportivos	DMDS	2011/01/01	2011/12/31	0	0803 020220	5.000,00	5.000,00	5.000,00	5.000,00							
0202	05	2007 I 22	Campo - Relvado Sintético Municipal e Zona Envolvente	DMO	2009/01/01	2011/12/31	4	04 07010404	2.000,00	2.000,00	2.000,00	2.000,00							
0202	06	2007	Parque Desportivo Atalaia						15.000,00	15.000,00	15.000,00	15.000,00							
0202	0601	2007 I 24	Projecto de Arranjos Exteriores	DMO	2009/01/01	2011/12/31	4	04 070115	15.000,00	15.000,00	15.000,00	15.000,00							
0202	01	2008	JUVENTUDE E TEMPOS LIVRES						10.005,00	10.005,00	10.005,00	10.005,00							
0202	0101	2008 A 15	Ocupação Tempos Livres	DMDS	2011/01/01	2011/12/31		0805 020225	10.000,00	10.000,00	10.000,00	10.000,00							
0202	0103	2008 A 17	Actividades de dinamização Juvenil	DMDS	2011/01/01	2011/12/31		0805 020121	5,00	5,00	5,00	5,00							
0202	01	2009 I 1	Remodelação Balneários e construção Bancadas do Campo de Jogos Atalaia	DMO	2009/01/01	2010/12/31	4	04 07010404	75.000,00	77.250,00	75.000,00	77.250,00						2.250,00	
0202	01	2010 I 5	Piscina do Zêzere - Reparação	DMMERU	2010/01/01	2011/12/31	0	0803 07010302	20.000,00	20.000,00	20.000,00	20.000,00							
0202	01	2011 I 11	Arranjos Exteriores do Campo Futebol Municipal	DMO	2011/01/01	2012/12/31	0	04 07010404	20.000,00	20.000,00	20.000,00	20.000,00		200.000,00					
03			Acção Social						59.550,00	63.050,00	59.550,00	63.050,00						3.500,00	
0301			Participação no âmbito das Parcerias de Acção Social						8.050,00	11.550,00	8.050,00	11.550,00						3.500,00	
0301	01	2008	Comissão de Protecção de Crianças e Jovens						8.050,00	11.550,00	8.050,00	11.550,00						3.500,00	
0301	0101	2008 A 10	Apoio Técnico/Jurídico	DMDS	2011/01/01	2011/12/31		0804 010107	6.000,00	9.000,00	6.000,00	9.000,00						3.000,00	
0301	0102	2008 A 11	Actividades da CPCJ	DMDS	2011/01/01	2011/12/31		0804 020121	1.300,00	1.300,00	1.300,00	1.300,00							
0301	0103	2008 A 12	Material de Escritório	DMDS	2011/01/01	2011/12/31		0804 020108	500,00	1.000,00	500,00	1.000,00						500,00	
0301	0105	2008 A 14	Material Informática	DMDS	2011/01/01	2011/12/31		0804 020117	250,00	250,00	250,00	250,00							
0303			Actividades de Apoio à 3ª Idade						7.500,00	7.500,00	7.500,00	7.500,00							
0303	01	2007	Actividades Apoio Terceira Idade						7.500,00	7.500,00	7.500,00	7.500,00							
0303	0101	2007 A 32	Actividades de Apoio à Terceira Idade	DMDS	2011/01/01	2011/12/31	0	0802 020220	7.500,00	7.500,00	7.500,00	7.500,00							
0304			OUTROS APOIOS SOCIAIS						44.000,00	44.000,00	44.000,00	44.000,00							
0304	01	2008	Outros Apoios Sociais						5.000,00	5.000,00	5.000,00	5.000,00							
0304	0101	2008 A 2	Apoio a carenciados	DMDS	2011/01/01	2011/12/31	0	0804 040701	5.000,00	5.000,00	5.000,00	5.000,00							
0304	01	2011	Projecto Rede Social de Vila Nova da Barquinha						16.000,00	16.000,00	16.000,00	16.000,00							
0304	0101	2011 A 15	Rendas	DMDS	2011/01/01	2011/12/31	0	0804 020204	5.000,00	5.000,00	5.000,00	5.000,00							
0304	0102	2011 A 16	Equipamento	DMDS	2011/01/01	2011/12/31	0	0804 020114	10.000,00	10.000,00	10.000,00	10.000,00							
0304	0103	2011 A 17	Parcerias	DMDS	2011/01/01	2011/12/31	0	0804 040701	1.000,00	1.000,00	1.000,00	1.000,00							
0304	02	2011 A 2	Apoios Complementares	DMDS	2011/01/01	2011/12/31	0	0804 040701	3.000,00	3.000,00	3.000,00	3.000,00							

ENTIDADE			MODIFICAÇÕES DAS GRANDES OPÇÕES DO PLANO														Página : 3			
CAMARA MUNICIPAL DE VILA NOVA DA BARQUIN			ANO CONTABILISTICO: 2011																	
OBJECTIVO / PROGRAMA / PROJECTO / ACÇÃO	IDENTIFICAÇÃO DO PROJ. ACÇÃO	DESCRICÇÃO	RESPONSÁVEL	DATAS		EX	CÓDIGO ORÇAMENTAL	VALOR REALIZADO	2011				ANOS SEGUINTE				MODIFICAÇÕES			
				INICIO	FIM				TOTAL		FINANC. DEFINIDO		FINANCIAMENTO NÃO DEFINIDO	2012	2013	2014		SEGUINTE		
									DOT. INICAL	DOT. CORRIGIDA	DOT. INICIAL	DOT. CORRIGIDA								
A TRANSPORTAR...								10.718.195,00	10.412.095,00	9.438.195,00	9.132.095,00	1.280.000,00	1.608.500,00				-306.100,00			
0304 04	03	2011 A 3	Protocolos com IPSS's - Equipamento Saúde	DMDS	2011/01/01	2012/12/31	0 0804 080701		20.000,00	20.000,00	20.000,00	20.000,00								
0401			Edifícios						244.000,00	244.000,00	79.000,00	79.000,00	165.000,00	960.000,00						
0401	01	2004 I 8	Reabilitação Edifícios e Arranjos Exteriores dos Postos Médicos do Concelho	DMO	2010/01/01	2011/12/31	3 0804 07010307		242.000,00	242.000,00	77.000,00	77.000,00	165.000,00	960.000,00						
									2.000,00	2.000,00	2.000,00	2.000,00								
0401	01	2010 I 12	Lar e Centro de Dia das Madeiras	DMO	2010/04/22	2012/12/31	1 0804 07010307		240.000,00	240.000,00	75.000,00	75.000,00	165.000,00	960.000,00						
0402			Sensibilização						2.000,00	2.000,00	2.000,00	2.000,00								
0402	01	2006 A 73	Ações de Sensibilização e de Divulgação	DMDS	2011/01/01	2011/12/31	0 0804 020121		2.000,00	2.000,00	2.000,00	2.000,00								
05			Reabilitação e Planeamento Urbanístico						760.510,00	417.510,00	760.510,00	417.510,00					-343.000,00			
0501			Habitação						240.020,00	5.020,00	240.020,00	5.020,00					-235.000,00			
0501	01	2003 I 20	Reparação/Beneficiação habitação social	DMO	2010/01/01	2011/12/31	0 09 070302		5.000,00	5.000,00	5.000,00	5.000,00								
0501	05	2003 I 24	Obras Coercivas	DMO	2011/01/01	2011/12/31	0 09 070302		5,00	5,00	5,00	5,00								
0501	06	2003 I 25	Demolição de Edifícios	DMO	2011/01/01	2011/12/31	0 09 070302		5,00	5,00	5,00	5,00								
0501	01	2006	Intervenções no âmbito do PROHABITA						235.005,00	5,00	235.005,00	5,00					-235.000,00			
0501	0101	2006 I 13	Projecto	DMO	2011/01/01	2011/12/31	0 09 070115		5,00	5,00	5,00	5,00								
0501	0102	2006 I 14	Aquisições de imóveis	DMO	2010/01/01	2011/12/31	2 09 07010202		235.000,00		235.000,00						-235.000,00			
0501	01	2007 I 10	Construção	DMO	2011/01/01	2011/12/31	0 09 07010201		5,00	5,00	5,00	5,00								
0502			Planeamento Urbanístico						462.970,00	354.970,00	462.970,00	354.970,00					-108.000,00			
0502	01	2003 I 30	Revisão do PDM	DMU	2007/01/01	2011/12/31	3 05 070115		32.000,00	32.000,00	32.000,00	32.000,00								
0502	02	2003 I 31	Plano Pormenor Zona Industrial	DMU	2011/01/01	2011/12/31	0 05 070115		5,00	5,00	5,00	5,00								
0502	03	2003 I 32	Plano de Urbanização de Vale da Loura	DMU	2011/01/01	2011/12/31	0 05 070115		37.250,00	37.250,00	37.250,00	37.250,00								
0502	01	2007 I 12	Plano de Urbanização de Moita do Norte	DMU	2011/01/01	2011/12/31	0 05 070115		31.200,00	31.200,00	31.200,00	31.200,00								
0502	02	2007 I 13	Plano de Urbanização Moita / Barquinha	DMU	2011/01/01	2011/12/31	0 05 070115		5,00	5,00	5,00	5,00								
0502	03	2007 I 14	Plano de Urbanização de Atalaia	DMU	2011/01/01	2011/12/31	0 05 070115		5,00	5,00	5,00	5,00								
0502	04	2007 I 15	Plano de Urbanização de Praia do Ribatejo	DMU	2011/01/01	2011/12/31	0 05 070115		5,00	5,00	5,00	5,00								
0502	01	2009 I 19	Infraestruturas da Escola e Urbanização Municipal	DMO	2010/01/01	2011/12/31	3 05 07010499		350.000,00	242.000,00	350.000,00	242.000,00					-108.000,00			
0502	01	2011 I 13	Plano Intermunicipal com Municipio do Entropcamento	DMU	2011/01/01	2011/12/31	0 05 070115		12.500,00	12.500,00	12.500,00	12.500,00								
0503			Iluminação pública						5.000,00	5.000,00	5.000,00	5.000,00								
0503	01	2002 I 57	Iluminação Pública	DMO	2010/01/01	2011/12/31	4 04 07010403		5.000,00	5.000,00	5.000,00	5.000,00								
0504			Urbanização						15,00	15,00	15,00	15,00								
0504	01	2003 I 27	Aquisição de terrenos da Zona Norte de Tancos	DMAF	2011/01/01	2011/12/31	0 05 070101		5,00	5,00	5,00	5,00								
0504	02	2003 I 28	Outras intervenções	DMO	2011/01/01	2011/12/31	0 05 070303		5,00	5,00	5,00	5,00								
0504	03	2003 I 29	Obras Coercivas	DMO	2011/01/01	2011/12/31	0 05 07010413		5,00	5,00	5,00	5,00								
0505			Edifícios camarários						52.505,00	52.505,00	52.505,00	52.505,00								
0505	02	2002 I 62	Recuperação/Beneficiação de Edifícios Camarários	DMO	2011/01/01	2011/12/31	3 0201 07010301		15.000,00	15.000,00	15.000,00	15.000,00								
0505	04	2002 I 64	Oficinas/Estaleiro	DMO	2011/01/01	2011/12/31	0 0201 07010301		7.500,00	7.500,00	7.500,00	7.500,00								
0505	06	2003 I 26	Aquisição de Edifícios para Serviços Municipais	DMAF	2011/01/01	2011/12/31	0 0201 07010301		5,00	5,00	5,00	5,00								
0505	01	2006 I 12	Preparação do QREN-2007/2013-Estudios e Projectos	DMAF	2011/01/01	2011/12/31	0 0201 070115		30.000,00	30.000,00	30.000,00	30.000,00								
06			Saneamento						453.005,00	563.505,00	268.005,00	398.505,00	165.000,00	960.000,00			130.500,00			
0601			Rede de esgotos						263.005,00	263.005,00	98.005,00	98.005,00	165.000,00	960.000,00						
0601	01	2002 I 66	Beneficiação da Rede de Esgotos	DMO	2009/01/01	2011/12/31	3 0603 07010402		10.000,00	10.000,00	10.000,00	10.000,00								
0601	10	2005 I 9	Execução Esgotos Pluviais Concelho	DMERU	2010/01/01	2011/12/31	3 0603 07010402		3.000,00	3.000,00	3.000,00	3.000,00								
0601	11	2005 I 10	Esgotos Pluviais - Projectos	DMERU	2011/01/01	2011/12/31	0 0603 070115		5,00	5,00	5,00	5,00								
0601	02	2007 I 16	Projecto Saneamento Básico das Limeiras e Madeiras	DMO	2009/01/01	2011/12/31	3 0603 070115		10.000,00	10.000,00	10.000,00	10.000,00								

ENTIDADE		MODIFICAÇÕES DAS GRANDES OPÇÕES DO PLANO														Página : 4		
CAMARA MUNICIPAL DE VILA NOVA DA BARQUIN		ANO CONTABILISTICO: 2011																
OBJECTIVO / PROGRAMA / PROJECTO / ACÇÃO	IDENTIFICAÇÃO DO PROJ. ACÇÃO	DESCRICÇÃO	RESPONSÁVEL	DATAS		EX	CÓDIGO ORÇAMENTAL	VALOR  REALIZADO	2011					ANOS SEGUINTES				MODIFICAÇÕES
				INICIO	FIM				TOTAL		FINANC. DEFINIDO		FINANCIAMENTO NÃO DEFINIDO	2012	2013	2014	SEGUINTES	
									DOT. INICAL	DOT. CORRIGIDA	DOT. INICIAL	DOT. CORRIGIDA						
A TRANSPORTAR...									11.765.710,00	11.116.610,00	10.320.710,00	9.671.610,00	1.445.000,00	2.568.500,00				-649.100,00
0601	01	2010 I 11	Execução da Rede em Baixa do Saneamento das Madeiras Resíduos Sólidos	DMERU	2010/01/01	2012/12/31	0	0603 07010402	240.000,00	240.000,00	75.000,00	75.000,00	165.000,00	960.000,00				
0602	04	2002 I 77	Aquisição Equipamento para Recolha	DMERU	2010/01/01	2011/12/31	3	0604 070110	150.000,00	350.500,00	170.000,00	300.500,00						130.500,00
0602	01	2004 A 115	Deposição Resíduos Sólidos	DMERU	2011/01/01	2011/12/31	0	0604 020225	150.000,00	230.000,00	150.000,00	230.000,00						80.000,00
0602	02	2005 I 18	Estudos, Projectos e Acções de Sensibilização	DMERU	2010/01/01	2011/12/31	0	0604 070115	25.000,00	55.500,00	5.000,00	55.500,00						50.500,00
07			Segurança e Ordem Pública						87.010,00	84.810,00	87.010,00	84.810,00						-2.200,00
0701			Protecção civil e luta contra incêndios						87.010,00	84.810,00	87.010,00	84.810,00						-2.200,00
0701	01	2003 I 10	Equipamento para Serviço Municipal de Protecção Civil	DMAF	2011/01/01	2011/12/31	0	0201 070110	5,00	5,00	5,00	5,00						
0701	01	2007 A 39	Apoio à Vertente Operativa	DMAF	2011/01/01	2011/12/31	0	0201 080701	80.000,00	77.800,00	80.000,00	77.800,00						-2.200,00
0701	01	2007 A 5	Aquisição Equipamento Operacional	EXECUTIVO	2011/01/01	2011/12/31	0	0201 080701	5,00	5,00	5,00	5,00						
0701	01	2007 A 11	Seguros dos Bombeiros de Voluntarios de Vila Nova da Barquinha	Executivo	2011/01/01	2011/12/31	0	0201 010309	7.000,00	7.000,00	7.000,00	7.000,00						
08			AGUA						795.025,00	804.025,00	515.025,00	524.025,00	280.000,00	600.000,00				9.000,00
0801			Abastecimento de Água						50.010,00	50.010,00	50.010,00	50.010,00						
0801	01	2002 I 84	Aquisição/recuperação de contadores de água	DMERU	2010/01/01	2011/12/31	3	0602 070110	15.000,00	15.000,00	15.000,00	15.000,00						
0801	02	2002 I 85	Reparação/Conservação Rede Geral de Água	DMERU	2010/01/01	2011/12/31	3	0602 07010406	25.000,00	25.000,00	25.000,00	25.000,00						
0801	06	2002 I 88	Cadastro das Redes Água (concurso)	DMERU	2011/01/01	2011/12/31	0	0602 070115	5,00	5,00	5,00	5,00						
0801	07	2003 I 39	Plano director remodelação das redes de água/estudos e projectos	DMERU	2011/01/01	2011/12/31	0	0602 070115	5,00	5,00	5,00	5,00						
0801	01	2009 I 5	Aquisição equipamento para rede de água	DMERU	2010/01/01	2011/12/31	3	0602 070110	10.000,00	10.000,00	10.000,00	10.000,00						
0803			Turismo						685.005,00	694.005,00	405.005,00	414.005,00	280.000,00	600.000,00				9.000,00
0803	01	2002	Parque Almourol						455.000,00	424.000,00	175.000,00	144.000,00	280.000,00	600.000,00				-31.000,00
0803	0101	2002 I 93	Aquisição de terrenos	DMAF	2011/01/01	2011/12/31	0	0806 070101	25.000,00	25.000,00	25.000,00	25.000,00						
0803	0102	2002 I 94	Projectos - Parque Almourol	DMO	2010/01/01	2011/12/31	3	0806 070115	30.000,00	30.000,00	30.000,00	30.000,00						
0803	0108	2002 I 100	Percursos Ribeirinhos	DMO	2010/01/01	2011/12/31	1	0806 070303	400.000,00	369.000,00	120.000,00	89.000,00	280.000,00	600.000,00				-31.000,00
0803	04	2003 I 61	Zona Envolvente ao Castelo de Almourol - 2ª fase - Arranjos Paisagísticos, Iluminação, Cais Almourol e Rampas	DMO	2010/01/01	2011/12/31	4	0806 070303	25.000,00	25.000,00	25.000,00	25.000,00						
0803	11	2003 I 63	Sinalização Turística do Concelho	DMO	2010/01/01	2011/12/31	3	0806 07010408	10.000,00	10.000,00	10.000,00	10.000,00						
0803	01	2009	PROMOCÃO PARQUE ALMOUROL						75.005,00	100.005,00	75.005,00	100.005,00						25.000,00
0803	0101	2009 A 10	Dinamização do Parque Ribeirinho	DMDS	2011/01/01	2011/12/31	0	0806 020220	75.000,00	100.000,00	75.000,00	100.000,00						25.000,00
0803	0102	2009 A 11	Animação do Castelo de Almourol	DMDS	2010/01/01	2010/12/31	0	0806 020220	5,00	5,00	5,00	5,00						
0803	01	2010 A 2	Conservação das Zonas de Lazer no Concelho	DMDS	2011/01/01	2011/12/31	0	0806 020220	120.000,00	135.000,00	120.000,00	135.000,00						15.000,00
0807			Indústria						60.010,00	60.010,00	60.010,00	60.010,00						
0807	05	2008 I 8	Projecto base ampliação Parque Empresarial de VNB	DMO	2011/01/01	2011/12/31	0	04 070115	15.000,00	15.000,00	15.000,00	15.000,00						
0807	06	2008 I 9	Obra ampliação do Parque Empresarial de VNB	DMO	2011/01/01	2011/12/31	0	04 07010413	5,00	5,00	5,00	5,00						
0807	02	2007	Centro de Apoio à Actividade Empresarial e Ninho de Empresas						45.005,00	45.005,00	45.005,00	45.005,00						
0807	0201	2007 I 27	Projecto	DMO	2011/01/01	2011/12/31	0	04 070115	45.000,00	45.000,00	45.000,00	45.000,00						
0807	0202	2007 I 28	Obra	DMO	2011/01/01	2011/12/31	0	04 07010307	5,00	5,00	5,00	5,00						
09			Transportes e Comunicações						2.186.144,80	2.801.244,80	2.186.144,80	2.801.244,80		554.000,00	23.000,00	23.000,00	42.500,00	615.100,00
0901			Rede Viária e Sinalização						2.078.284,80	2.693.284,80	2.078.284,80	2.693.284,80		500.000,00				615.000,00
0901	05	2002 I 121	Transformação em arruamento do troço da E.N.3- Barquinha	DMO	2008/01/01	2011/12/31	3	04 07010401	1.500.000,00	2.055.000,00	1.500.000,00	2.055.000,00		500.000,00				555.000,00
0901	10	2002 I 126	Aquisição de terrenos	DMAF	2011/01/01	2011/12/31	0	04 070101	5,00	5,00	5,00	5,00						

ENTIDADE			MODIFICAÇÕES DAS GRANDES OPÇÕES DO PLANO													Página : 5		
CAMARA MUNICIPAL DE VILA NOVA DA BARQUIN			ANO CONTABILISTICO: 2011															
OBJECTIVO / PROGRAMA / PROJECTO / ACÇÃO	IDENTIFICAÇÃO DO PROJ. ACÇÃO	DESCRIÇÃO	RESPONSÁVEL	DATAS		EX	CÓDIGO ORÇAMENTAL	VALOR  REALIZADO	2011				ANOS SEGUINTES				MODIFICAÇÕES	
				INICIO	FIM				TOTAL		FINANC. DEFINIDO		FINANCIAMENTO NÃO DEFINIDO	2012	2013	2014		SEGUINTES
									DOT. INICAL	DOT. CORRIGIDA	DOT. INICIAL	DOT. CORRIGIDA						
A TRANSPORTAR...									14.577.750,00	14.600.950,00	12.667.750,00	12.710.950,00	1.890.000,00	4.628.500,00			43.200,00	
0901	32	2002 I 128	Beneficiação de Estradas e Arruamentos do Concelho	DMO	2009/01/01	2011/12/31	4 04	07010401	300.000,00	360.000,00	300.000,00	360.000,00					60.000,00	
0901	33	2010 I 7	Reabilitação da Estrada de Vale de Seixo	DMO	2010/01/01	2011/12/31	0 04	07010401	220.000,00	220.000,00	220.000,00	220.000,00						
0901	36	2002 I 130	Aquisição/reparação de sinalização/mobiliário urbano	DMO	2008/01/01	2011/12/31	4 04	07010408	25.000,00	25.000,00	25.000,00	25.000,00						
0901	58	2004 I 11	Projectos de execução de arruamentos no Concelho	DMO	2009/01/01	2011/12/31	3 04	070115	5,00	5,00	5,00	5,00						
0901	61	2008 I 10	Aquisição de terrenos junto à Igreja Matriz e Cemitério de Atalaia	DMAF	2008/01/01	2011/12/31	4 04	070101	33.274,80	33.274,80	33.274,80	33.274,80						
0902			Transportes Rodoviários						107.860,00	107.960,00	107.860,00	107.960,00	54.000,00	23.000,00	23.000,00	42.500,00	100,00	
0902	01	2003	Aquisição de viaturas e maquinas						84.860,00	84.860,00	84.860,00	84.860,00	31.000,00					
0902	0105	2004 I 4	Viaturas ligeiras-Kangoo	DMO	2009/01/01	2011/12/31	4 04	070106	7.100,00	7.100,00	7.100,00	7.100,00						
0902	0106	2003 I 48	Reparação de viaturas	DMO	2009/01/01	2011/12/31	3 04	070106	40.000,00	40.000,00	40.000,00	40.000,00						
0902	0107	2003 I 56	Viatura de limpeza urbana	DMO	2011/01/01	2011/12/31	0 04	070106	5,00	5,00	5,00	5,00						
0902	0108	2003 I 57	Autocarro de passageiros	DMO	2003/01/01	2012/12/31	4 04	070205	37.750,00	37.750,00	37.750,00	37.750,00	31.000,00					
0902	0110	2003 I 59	Ligeiro de passageiros de 9 lugares	DMO	2011/01/01	2011/12/31	0 04	070106	5,00	5,00	5,00	5,00						
0902	01	2010 I 8	Viaturas Ligeiras	DMO	2010/01/01	2011/12/31	0 04	070106	3.000,00	3.100,00	3.000,00	3.100,00	3.000,00	3.000,00	3.000,00	2.500,00	100,00	
0902	01	2011 I 12	Viatura RSU	DMMERU	2011/08/01	2016/08/01	0 04	070106	20.000,00	20.000,00	20.000,00	20.000,00	20.000,00	20.000,00	20.000,00	40.000,00		
10			Protecção do meio ambiente e conservação da natureza						347.510,00	378.510,00	91.510,00	378.510,00					287.000,00	
1001			Parques e jardins						347.510,00	378.510,00	91.510,00	378.510,00					287.000,00	
1001	01	2002	Criação e conservação de zonas de lazer no concelho						20.000,00	20.000,00	20.000,00	20.000,00						
1001	0103	2002 I 137	Outras intervenções em investimentos	DMO	2009/01/01	2011/12/31	3 04	07010404	20.000,00	20.000,00	20.000,00	20.000,00						
1001	02	2002 I 139	Aquisição e manutenção de equipamento dos parques infantis	DMO	2009/01/01	2011/12/31	3 04	070110	7.500,00	7.500,00	7.500,00	7.500,00						
1001	01	2007	Parque de Lazer da Praia do Ribatejo						10,00	10,00	10,00	10,00						
1001	0101	2007 I 18	Projecto	DMO	2011/01/01	2011/12/31	0 04	070115	5,00	5,00	5,00	5,00						
1001	0102	2007 I 19	Obra	DMO	2011/01/01	2011/12/31	0 04	07010405	5,00	5,00	5,00	5,00						
1001	02	2007	Parque de Lazer da Encosta da Capela						320.000,00	351.000,00	64.000,00	351.000,00					287.000,00	
1001	0202	2007 I 21	Obra	DMO	2010/01/01	2011/12/31	2 04	07010405	320.000,00	351.000,00	64.000,00	351.000,00					287.000,00	
11			Informática						53.000,00	63.000,00	53.000,00	63.000,00					10.000,00	
1101			Informática dos Serviços						53.000,00	63.000,00	53.000,00	63.000,00					10.000,00	
1101	01	2004 I 7	Informática dos Serviços	DMAF	2009/01/01	2011/12/31	4 0304	070107	53.000,00	63.000,00	53.000,00	63.000,00					10.000,00	
14			Transferências correntes						141.000,00	152.200,00	141.000,00	152.200,00					11.200,00	
1401			Instituições						92.000,00	103.200,00	92.000,00	103.200,00					11.200,00	
1401	01	2006 A 70	Associações de Municípios - Várias	DMAF	2011/01/01	2011/12/31	0201	040701	20.000,00	28.000,00	20.000,00	28.000,00					8.000,00	
1401	01	2007 A 6	Resitejo	DMAF	2011/01/01	2011/12/31	0201	0405010302	5.000,00	8.200,00	5.000,00	8.200,00					3.200,00	
1401	02	2007 A 7	Comunidade Intermunicipal Médio Tejo	DMAF	2011/01/01	2011/12/31	0201	0405010301	37.000,00	37.000,00	37.000,00	37.000,00						
1401	03	2007 A 30	Canil-Gatil Intermunicipal/ Manutenção	DMAF	2011/01/01	2011/12/31	0201	040701	30.000,00	30.000,00	30.000,00	30.000,00						
1402			Associações						49.000,00	49.000,00	49.000,00	49.000,00						
1402	01	2007 A 33	Associações Culturais do Concelho	DMDS	2011/01/01	2011/12/31	0 0802	040701	20.000,00	20.000,00	20.000,00	20.000,00						
1402	03	2005 A 14	Outras entidades culturais	DMDS	2011/01/01	2011/12/31	0 0802	040701	4.000,00	4.000,00	4.000,00	4.000,00						
1402	02	2007 A 9	Associações Desportivas do Concelho	DMDS	2011/01/01	2011/12/31	0 0803	040701	25.000,00	25.000,00	25.000,00	25.000,00						
15			Aquisição serviços						363.000,00	388.850,00	363.000,00	388.850,00					25.850,00	
1501			Água						300.000,00	300.000,00	300.000,00	300.000,00						
1501	01	2007 A 10	Abastecimento Público	DMMERU	2011/01/01	2011/12/31	0602	02011601	300.000,00	300.000,00	300.000,00	300.000,00						
1504			Transportes						63.000,00	88.850,00	63.000,00	88.850,00					25.850,00	
1504	01	2008 A 20	Protocolos com Universidade de Aveiro	DMDS	2011/01/01	2011/12/31	0 0801	040701	3.000,00	3.000,00	3.000,00	3.000,00						
1504	01	2007 A 37	Transportes Escolares 2.º e 3.º Ciclos e Secundário	DMDS	2011/01/01	2011/12/31	0 0801	020210	60.000,00	85.850,00	60.000,00	85.850,00					25.850,00	
16			Transferências de Capital						403.380,00	411.580,00	283.380,00	291.580,00	120.000,00				8.200,00	
1601			Delegação competências						116.120,00	116.120,00	116.120,00	116.120,00						
1601	01	2003 A 17	Junta de Freguesia Atalaia	DMAF	2011/01/01	2011/12/31	0201	080501	34.400,00	34.400,00	34.400,00	34.400,00						
1601	02	2003 A 18	Junta de Freguesia Moita do Norte	DMAF	2011/01/01	2011/12/31	0201	080501	13.400,00	13.400,00	13.400,00	13.400,00						

ENTIDADE		MODIFICAÇÕES DAS GRANDES OPÇÕES DO PLANO													Página : 6		
CAMARA MUNICIPAL DE VILA NOVA DA BARQUIN		ANO CONTABILISTICO: 2011															
OBJECTIVO / PROGRAMA / PROJECTO / ACÇÃO	IDENTIFICAÇÃO DO PROJ. ACÇÃO	DESCRIÇÃO	RESPONSÁVEL	DATAS		CÓDIGO ORÇAMENTAL	VALOR  REALIZADO	2011				ANOS SEQUENTES				MODIFICAÇÕES	
				INICIO	FIM			TOTAL		FINANC. DEFINIDO		FINANCIAMENTO NÃO DEFINIDO	2012	2013	2014		SEGUENTES
								DOT. INICIAL	DOT. CORRIGIDA	DOT. INICIAL	DOT. CORRIGIDA						
A TRANSPORTAR...								16.216.199,80	16.377.549,80	14.050.199,80	14.487.549,80	1.890.000,00	4.682.500,00	23.000,00	23.000,00	42.500,00	437.350,00
1601	03	2003 A 19	Junta de Freguesia Praia do Ribatejo	DMAF	2011/01/01	2011/12/31	0201	080501	29.800,00	29.800,00	29.800,00	29.800,00					
1601	04	2003 A 20	Junta de Freguesia Tancos	DMAF	2011/01/01	2011/12/31	0201	080501	18.120,00	18.120,00	18.120,00	18.120,00					
1601	05	2003 A 21	Junta de Freguesia Vila Nova Barquinha	DMAF	2011/01/01	2011/12/31	0201	080501	20.400,00	20.400,00	20.400,00	20.400,00					
1602			Instituições						13.000,00	19.000,00	13.000,00	19.000,00					6.000,00
1602	03	2007 A 31	Canil-Gatil Intermunicipal/ Obra	DMAF	2011/01/01	2011/12/31	0201	080501	10.500,00	10.500,00	10.500,00	10.500,00					
1602	01	2008 A 5	Processos Judiciais	DMAF	2011/01/01	2011/12/31	0201	020225	2.500,00	8.500,00	2.500,00	8.500,00					6.000,00
1603			Associações						75.255,00	75.255,00	75.255,00	75.255,00					
1603	01	2007 A 14	Associações Desportivas/ Culturais	DMDS	2011/01/01	2011/12/31	0803	080701	15.000,00	15.000,00	15.000,00	15.000,00					
			-Investimento														
1603	02	2007 A 15	Protocolos com outras Entidades	DMDS	2011/01/01	2011/12/31	0806	080701	25.000,00	25.000,00	25.000,00	25.000,00					
1603	01	2011	COMUNIDADE INTERMUNICIPAL DO MEDIO						35.255,00	35.255,00	35.255,00	35.255,00					
			TEJO (CINT) - PROJECTOS														
1603	0101	2011 A 4	Rede Regional Municipal e Sistema	DMAF	2011/01/01	2011/12/31	0201	08010102	6.400,00	6.400,00	6.400,00	6.400,00					
			Integrado de Transportes														
1603	0102	2011 A 5	Afirmação Territorial	DMAF	2011/01/01	2011/12/31	0201	08010102	7.200,00	7.200,00	7.200,00	7.200,00					
1603	0103	2011 A 6	Médio Tejo Digital I/II	DMAF	2011/01/01	2011/12/31	0201	08010102	6.500,00	6.500,00	6.500,00	6.500,00					
1603	0104	2011 A 7	Cartografia, Ortofotos, Cadastro	DMAF	2011/01/01	2011/12/31	0201	08010102	4.000,00	4.000,00	4.000,00	4.000,00					
			Predial e Plataforma em SIG														
1603	0105	2011 A 8	Sistema de Informação Territorial	DMAF	2011/01/01	2011/12/31	0201	08010102	2.800,00	2.800,00	2.800,00	2.800,00					
1603	0106	2011 A 9	QREN - Apoio e Contratualização	DMAF	2011/01/01	2011/12/31	0201	08010102	855,00	855,00	855,00	855,00					
1603	0107	2011 A 10	Medicina, Segurança, Saúde e Higiene	dmef	2011/01/01	2011/12/31	0201	08010102	6.000,00	6.000,00	6.000,00	6.000,00					
			no Trabalho														
1603	0108	2011 A 11	Outros Projectos	DMAF	2011/01/01	2011/12/31	0201	08010102	1.500,00	1.500,00	1.500,00	1.500,00					
1605			sociedades Públicas						199.005,00	201.205,00	79.005,00	81.205,00	120.000,00				2.200,00
1605	01	2008 A 6	CDN - Contrato Programa	DMAF	2011/01/01	2011/12/31	0201	08010102	40.000,00	40.000,00	40.000,00	40.000,00					
1605	02	2011 A 1	Suprimentos CDN	DMAF	2011/01/01	2011/12/31	0201	08010102	39.000,00	39.000,00	39.000,00	39.000,00					
1605	03	2011 A 27	Reparação/Remodelação Ponte sobre Rio	DMO	2011/01/01	2011/12/31	04	08010102	120.005,00	122.205,00	5,00	2.205,00	120.000,00				2.200,00
			Tejo ligação Praia do														
			Ribatejo-Constância						91.000,00	91.000,00	91.000,00	91.000,00					
17			Actividades Culturais						61.000,00	61.000,00	61.000,00	61.000,00					
1701			Ciclos culturais						6.000,00	6.000,00	6.000,00	6.000,00					
1701	02	2007 A 34	Ciclos de Música / 25 Abril	DMDS	2011/01/01	2011/12/31	0802	020220	20.000,00	20.000,00	20.000,00	20.000,00					
1701	03	2005 A 15	Publicidade	DMDS	2011/01/01	2011/12/31	0802	020217	5.000,00	5.000,00	5.000,00	5.000,00					
1701	04	2008 A 18	Actividades de Dinamização Cultural	DMDS	2011/01/01	2011/12/31	0802	020220	15.000,00	15.000,00	15.000,00	15.000,00					
1701	05	2008 A 19	Material Promocional	DMDS	2011/01/01	2011/12/31	0802	020121	10.000,00	10.000,00	10.000,00	10.000,00					
1701	06	2008 A 21	Geminções - Actividades	DMDS	2011/01/01	2011/12/31	0802	040701	5.000,00	5.000,00	5.000,00	5.000,00					
1701	01	2010 A 1	Publicações	DMDS	2011/01/01	2011/12/31	0802	020220	30.000,00	30.000,00	30.000,00	30.000,00					
1702			Outras Actividades						30.000,00	30.000,00	30.000,00	30.000,00					
1702	01	2004	Festas do Concelho						30.000,00	30.000,00	30.000,00	30.000,00					
1702	0101	2004 A 101	Trabalhos especializados	DMDS	2011/01/01	2011/12/31	0806	020220	15.000,00	15.000,00	15.000,00	15.000,00					
1702	0102	2004 A 102	Aluguer Pavilhões	DMDS	2011/01/01	2011/12/31	0806	020208	10.000,00	10.000,00	10.000,00	10.000,00					
1702	0104	2004 A 104	Artigos honoríficos	DMDS	2011/01/01	2011/12/31	0806	020119	3.000,00	3.000,00	3.000,00	3.000,00					
1702	0107	2004 A 107	Taças e Troféus	DMDS	2011/01/01	2011/12/31	0806	020115	2.000,00	2.000,00	2.000,00	2.000,00					
19			Operações da dívida autárquica						480.739,64	480.739,64	480.739,64	480.739,64					
1901			Empréstimos a médio e longo prazos						480.739,64	480.739,64	480.739,64	480.739,64					
1901	01	2007 A 17	Amortizações	DMAF	2011/01/01	2011/12/31	0101	100603	339.192,50	352.192,50	339.192,50	352.192,50					13.000,00
1901	02	2007 A 18	Juros	DMAF	2011/01/01	2011/12/31	0101	03010302	141.547,14	128.547,14	141.547,14	128.547,14					-13.000,00
20			Aquisição de Bens						473.000,00	520.000,00	473.000,00	520.000,00					47.000,00
2001			Energia Electrica						160.000,00	160.000,00	160.000,00	160.000,00					
2001	01	2004	ENERGIA ELECTRICA						160.000,00	160.000,00	160.000,00	160.000,00					
2001	0101	2007 A 38	Iluminação Pública	DMAF	2011/01/01	2011/12/31	0201	020201	160.000,00	160.000,00	160.000,00	160.000,00					
2002			PISCINAS MUNICIPAIS						313.000,00	360.000,00	313.000,00	360.000,00					47.000,00
2002	01	2004	PISCINAS MUNICIPAIS						153.000,00	160.000,00	153.000,00	160.000,00					7.000,00
2002	0101	2007 A 40	Pessoal Técnico	DMDS	2011/01/01	2011/12/31	0803	010107	5.000,00	5.000,00	5.000,00	5.000,00					
2002	0102	2007 A 46	Controlo Qualidade Água	DMDS	2011/01/01	2011/12/31	0803	020220	9.000,00	9.000,00	9.000,00	9.000,00					
2002	0103	2007 A 45	Tratamentos Químicos	DMDS	2011/01/01	2011/12/31	0803	020109	28.000,00	28.000,00	28.000,00	28.000,00					



ENTIDADE			MODIFICAÇÕES DAS GRANDES OPÇÕES DO PLANO												Página : 7			
CAMARA MUNICIPAL DE VILA NOVA DA BARQUIN			ANO CONTABILISTICO: 2011															
OBJECTIVO / PROGRAMA / PROJECTO / ACÇÃO	IDENTIFICAÇÃO DO PROJ. ACÇÃO	DESCRIÇÃO	RESPONSÁVEL	DATAS		EX	CÓDIGO ORÇAMENTAL	VALOR REALIZADO	2011				ANOS SEQUINTE				MODIFICAÇÕES	
				TOTAL	FINANC. DEFINIDO				FINANCIAMENTO NÃO DEFINIDO	2012	2013	2014	SEGUINTE					
														DOT. INICIAL	DOT. CORRIGIDA	DOT. INICIAL		DOT. CORRIGIDA
A TRANSPORTAR...									17.345.519,44	17.515.069,44	15.059.519,44	15.505.069,44	2.010.000,00	4.682.500,00	23.000,00	23.000,00	42.500,00	445.550,00
2002	0104	2007 A 44	Electricidade	DMDS	2011/01/01	2011/12/31	0803 020101	40.000,00	40.000,00	40.000,00	40.000,00							
2002	0106	2007 A 43	Manutenção	DMDS	2011/01/01	2011/12/31	0803 020121	15.000,00	15.000,00	15.000,00	15.000,00							
2002	0107	2007 A 42	Economato	DMDS	2011/01/01	2011/12/31	0803 020108	1.000,00	1.000,00	1.000,00	1.000,00							
2002	0108	2007 A 41	Gás	DMDS	2011/01/01	2011/12/31	0803 02010299	55.000,00	52.000,00	55.000,00	62.000,00						7.000,00	
2002	01	2007 A 35	Actividades AguaGym	DMDS	2011/01/01	2011/12/31	0803 020220	160.000,00	208.000,00	160.000,00	200.000,00						40.000,00	
22			Acao Social Escolar					175.010,00	180.510,00	175.010,00	180.510,00						5.500,00	
2201			1º Ciclo					146.005,00	151.505,00	146.005,00	151.505,00						5.500,00	
2201	01	2007	ACTIVIDADES ENRIQUECIMENTO CURRICULAR					74.000,00	79.000,00	74.000,00	79.000,00						5.000,00	
2201	0101	2007 A 19	Lingua Inglesa	DMDS	2011/01/01	2011/12/31	0801 020220	29.500,00	29.500,00	29.500,00	29.500,00							
2201	0102	2007 A 20	Actividade Musical	DMDS	2011/01/01	2011/12/31	0801 040701	18.500,00	18.500,00	18.500,00	18.500,00							
2201	0103	2007 A 21	Actividade Desportiva	DMDS	2011/01/01	2011/12/31	0801 020220	26.000,00	31.000,00	26.000,00	31.000,00						5.000,00	
2201	01	2011	PRIMEIRO CICLO					72.005,00	72.505,00	72.005,00	72.505,00						500,00	
2201	0101	2011 A 21	Refeições - Protocolos Associações de Pais	DMDS	2011/01/01	2011/12/31	0801 040701	50.000,00	50.000,00	50.000,00	50.000,00							
2201	0102	2011 A 22	Protocolos Associações de Pais / Actividades	DMDS	2011/01/01	2011/12/31	0801 040701	12.000,00	12.000,00	12.000,00	12.000,00							
2201	0103	2011 A 23	Apoio Pedagógico e Cultural - Agrupamentos	DMDS	2011/01/01	2011/12/31	0801 040701	2.000,00	2.500,00	2.000,00	2.500,00						500,00	
2201	0104	2011 A 24	Aquisição de serviços / Refeições	DMDS	2011/01/01	2011/12/31	0801 020105	5,00	5,00	5,00	5,00							
2201	0105	2011 A 25	Apoio a Actividades Pedagógicas	DMDS	2011/01/01	2011/12/31	0801 040701	3.000,00	3.000,00	3.000,00	3.000,00							
2201	0106	2011 A 26	Escola Municipal de Futebol	DMDS	2011/01/01	2011/12/31	0801 040701	5.000,00	5.000,00	5.000,00	5.000,00							
2202			Jardins de Infancia					29.005,00	29.005,00	29.005,00	29.005,00							
2202	01	2006	Jardins de Infancia					28.005,00	28.005,00	28.005,00	28.005,00							
2202	0102	2006	Jardins de Infancia					28.005,00	28.005,00	28.005,00	28.005,00							
2202	010201	2006 A 5	Protocolos com Associações de Pais	DMDS	2010/01/01	2010/12/31	0801 040701	5,00	5,00	5,00	5,00							
2202	010202	2006 A 6	Material de Apoio	DMDS	2011/01/01	2011/12/31	0801 020120	2.000,00	2.000,00	2.000,00	2.000,00							
2202	010203	2006 A 7	Refeições Confeccionadas	DMDS	2011/01/01	2011/12/31	0801 020105	25.000,00	25.000,00	25.000,00	25.000,00							
2202	010204	2006 A 8	Protocolos com Agrupamentos	DMDS	2011/01/01	2011/12/31	0801 040701	1.000,00	1.000,00	1.000,00	1.000,00							
2202	01	2009 A 1	Apoio a Actividades Pedagógicas	DMDS	2011/01/01	2011/12/31	0801 040701	1.000,00	1.000,00	1.000,00	1.000,00							
23			Segurança Social					347.800,00	368.140,00	347.800,00	368.140,00						20.340,00	
2301			CGA					222.250,00	224.150,00	222.250,00	224.150,00						1.900,00	
2301	01	2006	Caixa Geral de Aposentações					222.250,00	224.150,00	222.250,00	224.150,00						1.900,00	
2301	0101	2006 A 35	Executivo Municipal	DMAF	2011/01/01	2011/12/31	0201 0103050201	19.000,00	19.000,00	19.000,00	19.000,00							
2301	0102	2006 A 36	DMAF - Serviços de Finanças e Contabilidade	DMAF	2011/01/01	2011/12/31	0301 0103050201	15.500,00	15.500,00	15.500,00	15.500,00							
2301	0103	2006 A 37	DMAF - Serviços Administrativos	DMAF	2011/01/01	2011/12/31	0302 0103050201	9.700,00	11.600,00	9.700,00	11.600,00						1.900,00	
2301	0104	2006 A 38	DMAF - Serviço de Pessoal	DMAF	2010/01/01	2010/12/31	0303 0103050201	3.950,00	3.950,00	3.950,00	3.950,00							
2301	0105	2006 A 39	DMAF - Serviço de Informática	DMAF	2010/01/01	2010/12/31	0304 0103050201	2.550,00	2.550,00	2.550,00	2.550,00							
2301	0106	2006 A 40	DMAF - Tesouraria	DMAF	2011/01/01	2011/12/31	0305 0103050201	3.800,00	3.800,00	3.800,00	3.800,00							
2301	0107	2006 A 41	DNO	DMAF	2011/01/01	2011/12/31	04 0103050201	9.500,00	9.500,00	9.500,00	9.500,00							
2301	0108	2006 A 42	DNU	DMAF	2011/01/01	2011/12/31	05 0103050201	25.500,00	25.500,00	25.500,00	25.500,00							
2301	0109	2006 A 43	DMMERU - Obras/Oficinas	DMAF	2011/01/01	2011/12/31	0601 0103050201	9.750,00	9.750,00	9.750,00	9.750,00							
2301	0110	2006 A 44	DMMERU - Serviços de Agua e Abastecimento	DMAF	2011/01/01	2011/12/31	0602 0103050201	7.850,00	7.850,00	7.850,00	7.850,00							
2301	0111	2006 A 45	DMMERU - Saneamento	DMAF	2011/01/01	2011/12/31	0603 0103050201	7.300,00	7.300,00	7.300,00	7.300,00							
2301	0112	2006 A 46	DMMERU - Salubridade/Higiene Urbana	DMAF	2011/01/01	2011/12/31	0604 0103050201	6.800,00	6.800,00	6.800,00	6.800,00							
2301	0113	2006 A 47	DMMERU - Cemitério	DMAF	2011/01/01	2011/12/31	0605 0103050201	1.700,00	1.700,00	1.700,00	1.700,00							
2301	0114	2006 A 48	DMMERU - Trânsito e Iluminação Publica	DMAF	2011/01/01	2011/12/31	0606 0103050201	12.000,00	12.000,00	12.000,00	12.000,00							
2301	0115	2006 A 49	DMMERU - Serviços Administrativos	DMAF	2011/01/01	2011/12/31	0607 0103050201	9.750,00	9.750,00	9.750,00	9.750,00							
2301	0117	2006 A 51	DMDS - Educação	DMAF	2011/01/01	2011/12/31	0801 0103050201	54.600,00	54.600,00	54.600,00	54.600,00							
2301	0118	2006 A 52	DMDS - Cultura	DMAF	2011/01/01	2011/12/31	0802 0103050201	11.750,00	11.750,00	11.750,00	11.750,00							
2301	0119	2006 A 53	DMDS - Desporto	DMAF	2011/01/01	2011/12/31	0803 0103050201	8.250,00	8.250,00	8.250,00	8.250,00							
2301	0120	2006 A 54	DMDS - Turismo	DMAF	2011/01/01	2011/12/31	0806 0103050201	3.900,00	3.000,00	3.000,00	3.000,00							
2302			Segurança Social					122.650,00	139.390,00	122.650,00	139.390,00						17.340,00	
2302	02	2006	Segurança Social - Regime Geral Função Pública					93.200,00	107.700,00	93.200,00	107.700,00						14.500,00	

ENTIDADE		MODIFICAÇÕES DAS GRANDES OPÇÕES DO PLANO													Página : 8			
CAMARA MUNICIPAL DE VILA NOVA DA BARQUIN		ANO CONTABILISTICO: 2011																
OBJECTIVO / PROGRAMA / PROJECTO / ACÇÃO	IDENTIFICAÇÃO DO PROJ. ACÇÃO	DESCRIÇÃO	RESPONSÁVEL	DATAS		EX	CÓDIGO ORÇAMENTAL	VALOR  REALIZADO	2011				ANOS SEGUINTE				MODIFICAÇÕES	
				INICIO	FIM				TOTAL		FINANC. DEFINIDO		FINANCIAMENTO NÃO DEFINIDO	2012	2013	2014		SEGUINTE
									DOT. INICAL	DOT. CORRIGIDA	DOT. INICIAL	DOT. CORRIGIDA						
A TRANSPORTAR...								18.013.779,44	18.237.729,44	15.727.779,44	16.227.729,44	2.010.000,00	4.682.500,00	23.000,00	23.000,00	42.500,00	499.950,00	
2302	0201	2006 A 55	Executivo Municipal	DMAF	2010/01/01	2010/12/31	0201	0103050202	12.000,00	12.000,00	12.000,00	12.000,00						
2302	0203	2006 A 57	DMAF - Serviços Administrativos	DMAF	2011/01/01	2011/12/31	0302	0103050202	8.400,00	8.400,00	8.400,00	8.400,00						
2302	0204	2010 A 14	DMO	DMAF	2011/01/01	2011/12/31	04	0103050202	3.200,00	3.200,00	3.200,00	3.200,00						
2302	0205	2006 A 59	DMU	DMAF	2011/01/01	2011/12/31	05	0103050202	4.200,00	4.200,00	4.200,00	4.200,00						
2302	0209	2006 A 63	DMMERU - Salubridade/Higiene Urbana	DMAF	2011/01/01	2011/12/31	0604	0103050202	11.200,00	11.200,00	11.200,00	11.200,00						
2302	0211	2010 A 6	DMDS - Cultura	DMAF	2011/01/01	2011/12/31	0802	0103050202	3.200,00	5.700,00	3.200,00	5.700,00					2.500,00	
2302	0212	2006 A 66	DMDS - Educação	DMAF	2011/01/01	2011/12/31	0801	0103050202	51.000,00	63.000,00	51.000,00	63.000,00					12.000,00	
2302	03	2010	Segurança Social - Regime Geral					26.400,00	29.240,00	26.400,00	29.240,00						2.840,00	
2302	0302	2010 A 4	DMAF - Serviços de Finanças e Contabilidade	DMAF	2011/01/01	2011/12/31	0301	0103050202	7.400,00	9.350,00	7.400,00	9.350,00					1.950,00	
2302	0309	2010 A 15	DMMERU - Obras/Oficinas	DMAF	2011/01/01	2011/12/31	0601	0103050202	4.350,00	4.350,00	4.350,00	4.350,00						
2302	0313	2010 A 16	DMMERU - Cemitério	DMAF	2011/01/01	2011/12/31	0605	0103050202	3.200,00	3.200,00	3.200,00	3.200,00						
2302	0315	2010 A 17	DMMERU - Serviços Administrativos	DMAF	2011/01/01	2011/12/31	0607	0103050202	1.400,00	1.400,00	1.400,00	1.400,00						
2302	0318	2010 A 18	DMDS - Desporto	DMAF	2010/01/01	2010/12/31	0803	0103050202	2.850,00	2.850,00	2.850,00	2.850,00						
2302	0319	2010 A 12	DMDS - Saúde e Solidariedade Social	DMAF	2011/01/01	2011/12/31	0804	0103050202	4.100,00	4.100,00	4.100,00	4.100,00						
2302	0321	2010 A 5	DMAF - SRH	DMAF	2010/01/01	2010/12/31	0303	0103050202	3.100,00	3.990,00	3.100,00	3.990,00					890,00	
2302	01	2011 A 13	DMMERU - Serviços de Água e Abastecimento	DMAF	2011/01/01	2011/12/31	0602	0103050202	1.250,00	1.250,00	1.250,00	1.250,00						
2302	02	2012 A 14	DMMERU - Trânsito e Iluminação Pública	DMAF	2011/01/01	2011/12/31	0606	0103050202	1.200,00	1.200,00	1.200,00	1.200,00						
2303			Regime Geral					3.500,00	4.600,00	3.500,00	4.600,00						1.100,00	
2303	01	2010 A 7	DMAF - INFORMÁTICA	DMAF	2011/01/01	2011/12/31	0304	0103050202	3.500,00	4.600,00	3.500,00	4.600,00					1.100,00	
24			Santa Casa da Misericórdia					13.300,00	13.300,00	13.300,00	13.300,00							
24	01	2004	Santa Casa da Misericórdia					13.300,00	13.300,00	13.300,00	13.300,00							
24	0101	2004 A 93	Empresa de Inserção Social - Apoio ao Funcionamento	DMDS	2011/01/01	2011/12/31	0804	050703	13.300,00	13.300,00	13.300,00	13.300,00						
25			Cemitérios					1.000,00	10.000,00	1.000,00	10.000,00						9.000,00	
25	01	2005 I 12	Cemitério Municipal/Beneficiação	DMO	2010/01/01	2011/12/31	04	07010411	1.000,00	10.000,00	1.000,00	10.000,00					9.000,00	
26			Prevenção Fogos Florestais					21.505,00	21.505,00	21.505,00	21.505,00							
26	01	2007	GABINETE INTERMUNICIPAL PREVENÇÃO FOGOS FLORESTAIS					1.500,00	1.500,00	1.500,00	1.500,00							
26	0105	2007 A 29	Actividades de Sensibilização	DMAF	2011/01/01	2011/12/31	0302	020121	1.500,00	1.500,00	1.500,00	1.500,00						
26	01	2009	GABINETE INTERMUNICIPAL PREVENÇÃO FOGOS FLORESTAIS					20.005,00	20.005,00	20.005,00	20.005,00							
26	0101	2009 I 2	Equipamento	DMAF	2011/01/01	2011/12/31	0302	070111	6.000,00	6.000,00	6.000,00	6.000,00						
26	0102	2009 I 3	Aquisição viatura	DMAF	2011/01/01	2011/12/31	0302	070106	5,00	5,00	5,00	5,00						
26	0103	2009 I 18	Limpeza bermas	DMMERU	2011/01/01	2011/12/31	0604	070301	14.000,00	14.000,00	14.000,00	14.000,00						
TOTAL ...								18.175.134,44	18.426.524,44	15.889.134,44	16.416.524,44	2.010.000,00	4.682.500,00	23.000,00	23.000,00	42.500,00	527.390,00	

Em \_\_\_\_ de \_\_\_\_ de \_\_\_\_

Em \_\_\_\_ de \_\_\_\_ de \_\_\_\_

ENTIDADE			MODIFICAÇÕES DO PLANO PLURIANUAL DE INVESTIMENTOS															Página : 1	
CAMARA MUNICIPAL DE VILA NOVA DA BARQUIN			ANO CONTABILISTICO: 2011																
OBJECTIVO / PROGRAMA / PROJECTO / ACÇÃO	IDENTIFICAÇÃO DO PROJ. ACÇÃO	DESCRIÇÃO	RESPONSÁVEL	DATAS		EX	CÓDIGO ORÇAMENTAL	VALOR  REALIZADO	2011				ANOS SEQUENTES				MODIFICAÇÕES		
				INICIO	FIN				TOTAL		FINANC. DEFINIDO		FINANCIAMENTO NÃO DEFINIDO	2012	2013	2014		SEGUENTES	
									DOT. INICAL	DOT. CORRIGIDA	DOT. INICIAL	DOT. CORRIGIDA							
01		Educação							7.940.620,00	7.631.120,00	6.940.620,00	6.631.120,00	1.000.000,00	900.000,00			-309.500,00		
0101		Educação Pré-Escolar 1º Ciclo							4.101.000,00	4.111.500,00	3.701.000,00	3.711.500,00	400.000,00				10.500,00		
0101	01	Aquisição e manutenção equipamento escolar	IMMERG	2009/01/01	2011/12/31	4	0801 070110		6.000,00	6.000,00	6.000,00	6.000,00							
0101	02	Aquisição e manutenção equipamento informático	DMAF	2008/01/01	2011/12/31	4	0801 070107		10.000,00	10.000,00	10.000,00	10.000,00							
0101	03	Reabilitação edificios escolares	DMO	2008/01/01	2011/12/31	3	0801 07010305		5.000,00	5.000,00	5.000,00	5.000,00							
0101	05	Pré-primária Moita do Norte - Obra	DMO	2009/01/01	2011/12/31	4	0801 07010305		60.000,00	60.000,00	60.000,00	60.000,00							
0101	01	Centro Escolar Ciência Viva - Obra	DMO	2009/01/01	2010/12/31	3	0801 07010305		2.757.000,00	2.757.000,00	2.757.000,00	2.757.000,00							
0101	02	Centro Escolar de Ciência Viva - Projecto	DMO	2007/01/01	2011/12/31	4	0801 070115		43.000,00	43.000,00	43.000,00	43.000,00							
0101	02	Centro Escolar - Equipamento	DMO	2010/01/01	2011/12/31	0	0801 070110		120.000,00	130.500,00	120.000,00	130.500,00					10.500,00		
0101	03	Centro Integrado de Educação em Ciência - (CIEC) - Conceção, equipamento e conteúdos	DMO	2010/01/01	2011/12/31	0	0801 070110		600.000,00	600.000,00	600.000,00	600.000,00							
0101	05	Remodelação de EB1 VNB em J.I.	DMO	2010/01/01	2012/12/31	0	0801 07010305		500.000,00	500.000,00	100.000,00	100.000,00	400.000,00						
0102		Ensino Básico 2º e 3º Ciclos							3.810.010,00	3.490.010,00	3.210.010,00	2.890.010,00	600.000,00	900.000,00			-320.000,00		
0102	02	Manutenção das Escolas EB 2, 3	DMDS	2010/01/01	2011/12/31	0	0801 07010305		5.000,00	5.000,00	5.000,00	5.000,00							
0102	01	Adaptação da EB 2,3 Praia do Ribatejo em Escola Básica Integrada - Obra	DMO	2010/01/01	2011/12/31	0	0801 07010305		5,00	5,00	5,00	5,00							
0102	02	Adaptação da EB 2,3 Praia do Ribatejo em Escola Básica Integrada - Projecto	DMO	2010/01/01	2011/12/31	0	0801 070115		5,00	5,00	5,00	5,00							
0102	01	Projecto Remodelação Escola D. Maria II Pavilhao Desportivo	DMDS	2011/01/01	2011/12/31	0	0801 070115		105.000,00	105.000,00	105.000,00	105.000,00							
0102	02	Remodelação da Escola D.Maria II edificio Principal e Pavilhao Desportivo- Obra	DMO	2010/08/25	2011/12/31	3	0801 07010305		3.700.000,00	3.380.000,00	3.100.000,00	2.780.000,00	600.000,00	900.000,00			-320.000,00		
0103		Aquisição de terrenos							5,00	5,00	5,00	5,00							
0103	01	Aquisição de terrenos	DMAF	2011/01/01	2011/12/31	0	0801 070101		5,00	5,00	5,00	5,00							
0104		Estudos e Projectos							29.605,00	29.605,00	29.605,00	29.605,00							
0104	01	Estudos e Projectos	DMDS	2011/01/01	2011/12/31	0	0801 070115		5,00	5,00	5,00	5,00							
0104	01	Plataforma de Ensino Assistido	DMO	2011/01/01	2011/12/31	0	0801 070115		29.600,00	29.600,00	29.600,00	29.600,00							
02		Cultura Desporto e Tempos Livres							2.723.020,00	2.722.920,00	2.443.020,00	2.442.920,00	280.000,00	708.500,00			-100,00		
0201		Cultura							2.542.010,00	2.542.010,00	2.262.010,00	2.262.010,00	280.000,00	505.000,00					
0201	01	Equipamento Informático POSC	DMDS	2011/01/01	2011/12/31	0	0802 070107		1.000,00	1.000,00	1.000,00	1.000,00							
0201	01	Fundo Bibliográfico	DMDS	2011/01/01	2011/12/31	3	0802 070110		10.000,00	10.000,00	10.000,00	10.000,00							
0201	04	Arquivo Histórico Municipal - Equipamento	DMO	2011/01/01	2011/12/31	0	0802 070110		5,00	5,00	5,00	5,00							
0201	01	MERCADO DAS ARTES							2.081.500,00	2.081.500,00	1.976.500,00	1.976.500,00	105.000,00	305.000,00					
0201	0101	Esculturas no Parque	DMDS	2011/01/01	2011/12/31	0	0806 070110		922.500,00	922.500,00	922.500,00	922.500,00							
0201	0102	Projecto de Remodelação do Antigo Edificio dos Paços do Concelho	DMO	2010/01/01	2011/12/31	4	0201 070115		34.000,00	34.000,00	34.000,00	34.000,00							
0201	0103	Reabilitação do Antigo Edificio dos Paços do Concelho	DMO	2010/01/01	2011/12/31	3	04 07010301		600.000,00	600.000,00	600.000,00	600.000,00							
0201	0104	Edificio Atelier Oficial complementar ao Centro de Artes - Obra	DMO	2011/01/01	2012/12/31	0	04 07010413		75.000,00	75.000,00	75.000,00	75.000,00					25.000,00		
0201	0105	Reutilização do Centro Cultural e do Edificio da Hidráulica	DMO	2010/01/01	2012/12/31	0	04 07010413		120.000,00	120.000,00	120.000,00	120.000,00					120.000,00		
0201	0107	Castelo de Almourol - Beneficiação das muralhas	DMO	2010/01/01	2011/12/31	2	04 070305		150.000,00	150.000,00	45.000,00	45.000,00	105.000,00						
0201	0108	Dinamização económica dos produtos (VNB) através da criação de estruturas de apoio ao Parque Urbano	DMO	2010/01/01	2011/12/31	3	04 07010413		75.000,00	75.000,00	75.000,00	75.000,00							
0201	0109	Alojamento temporário para criadores	DMO	2010/01/01	2012/12/31	0	04 07010413		75.000,00	75.000,00	75.000,00	75.000,00					75.000,00		
0201	0110	Rede Wireless e CCTV e implementação de um sistema audio/guia	DMO	2010/01/01	2011/12/31	0	04 070107		20.000,00	20.000,00	20.000,00	20.000,00					50.000,00		
0201	0111	Ações de Comunicação e Marketing	DMO	2010/01/01	2012/12/31	3	04 070110		10.000,00	10.000,00	10.000,00	10.000,00					35.000,00		

ENTIDADE		MODIFICAÇÕES DO PLANO PLURIANUAL DE INVESTIMENTOS													Página : 2		
CAMARA MUNICIPAL DE VILA NOVA DA BARQUIN		ANO CONTABILISTICO: 2011															
OBJECTIVO / PROGRAMA / PROJECTO / ACÇÃO	IDENTIFICAÇÃO DO PROJ. ACÇÃO	DESCRICÃO	RESPONSÁVEL	DATAS		CÓDIGO ORÇAMENTAL	VALOR REALIZADO	2011				ANOS SEGUINTE				MODIFICAÇÕES	
				INICIO	FIM			TOTAL		FINANC. DEFINIDO		FINANCIAMENTO NÃO DEFINIDO	2012	2013	2014		SEGUINTE
								DOT. INICAL	DOT. CORRIGIDA	DOT. INICIAL	DOT. CORRIGIDA						
A TRANSPORTAR...								10.033.125,00	9.723.625,00	8.928.125,00	8.618.625,00	1.105.000,00	1.205.000,00				-309.500,00
0201	01	2011 I 2	Equipamento e Mobiliário do Antigo Edifício dos Paços do Concelho e Galeria	DMMSRU	2011/01/01	2011/12/31	0 0201 070110	98.500,00	98.500,00	98.500,00	98.500,00						
0201	02	2011 I 3	Edifício Atelier Oficial complementar ao Centro de Arte - Projecto	DMO	2011/01/01	2011/12/31	0 04 070115	16.000,00	16.000,00	16.000,00	16.000,00						
0201	03	2011 I 4	Remodelação do Centro Cultural e do Edifício da Hidraulica - Projecto	DMO	2011/01/01	2011/12/31	0 04 070115	10.000,00	10.000,00	10.000,00	10.000,00						
0201	04	2011 I 5	Mobiliário e Equipamento para o Centro Cultural e Edifício da Hidraulica	DMMSRU	2011/01/01	2011/12/31	0 04 070110	45.000,00	45.000,00	45.000,00	45.000,00						
0201	05	2011 I 6	Projecto de intervenção na Torre de Menagem do Castelo de Almourol	DMO	2011/01/01	2011/12/31	0 04 070115	30.000,00	30.000,00	30.000,00	30.000,00						
0201	06	2011 I 7	Intervenção na Torre de Menagem do Castelo de Almourol	DMO	2011/01/01	2011/12/31	2 04 070305	150.000,00	150.000,00	45.000,00	45.000,00	105.000,00					
0201	07	2011 I 9	Conteudos de Musealização	DMO	2011/01/01	2012/12/31	0 04 070115	100.000,00	100.000,00	30.000,00	30.000,00	70.000,00	200.000,00				
0201	08	2011 I 10	Equipamento para o alojamento temporário de Criadores	DMMSRU	2011/01/01	2011/12/31	0 04 070110	5,00	5,00	5,00	5,00						
0202	13	2002 I 149	Juventude e Tempos Livres	DMAS	2010/01/01	2011/12/31	0 0803 070101	181.010,00	180.910,00	181.010,00	180.910,00		203.500,00				-100,00
0202	03	2010 I 6	Aquisição de terrenos	DMDS	2010/01/02	2011/12/31	3 0803 070111	15.000,00	9.250,00	15.000,00	9.250,00						-5.750,00
0202	05	2005 I 16	Novas Valências da Piscina de 25 metros	DMDS	2006/01/01	2012/12/31	3 0803 070115	34.000,00	37.400,00	34.000,00	37.400,00		3.500,00				3.400,00
0202	02	2007 I 17	Manutenção de Espaços Desportivos	DMDS	2011/01/01	2011/12/31	0 0803 070303	5,00	5,00	5,00	5,00						
0202	05	2007 I 22	Campo - Relvado Sintético Municipal e Zona Envolvente	DMO	2009/01/01	2011/12/31	4 04 07010404	2.000,00	2.000,00	2.000,00	2.000,00						
0202	06	2007	Parque Desportivo Atalaia	DMO	2009/01/01	2011/12/31	4 04 070115	15.000,00	15.000,00	15.000,00	15.000,00						
0202	0601	2007 I 24	Projecto de Arranjos Exteriores	DMO	2009/01/01	2010/12/31	4 04 07010404	15.000,00	15.000,00	15.000,00	15.000,00						
0202	01	2009 I 1	Remodelação Balneários e construção Bancadas do Campo de Jogos Atalaia	DMO	2009/01/01	2010/12/31	4 04 07010404	75.000,00	77.250,00	75.000,00	77.250,00						2.250,00
0202	01	2010 I 5	Piscina do Zêzere - Reparação	DMMSRU	2010/01/01	2011/12/31	0 0803 07010302	20.000,00	20.000,00	20.000,00	20.000,00						
0202	01	2011 I 11	Arranjos Exteriores do Campo Futebol Municipal	DMO	2011/01/01	2012/12/31	0 04 07010404	20.000,00	20.000,00	20.000,00	20.000,00		200.000,00				
04			Saúde					242.000,00	242.000,00	77.000,00	77.000,00	165.000,00	960.000,00				
0401			Edifícios					242.000,00	242.000,00	77.000,00	77.000,00	165.000,00	960.000,00				
0401	01	2004 I 8	Reabilitação Edifícios e Arranjos Exteriores dos Postos Médicos do Concelho	DMO	2010/01/01	2011/12/31	3 0804 07010307	2.000,00	2.000,00	2.000,00	2.000,00						
0401	01	2010 I 12	Lar e Centro de Dia das Madeiras	DMO	2010/04/22	2012/12/31	1 0804 07010307	240.000,00	240.000,00	75.000,00	75.000,00	165.000,00	960.000,00				
05			Reabilitação e Planeamento Urbanístico					760.510,00	417.510,00	760.510,00	417.510,00						-343.000,00
0501			Habituação					240.020,00	5.020,00	240.020,00	5.020,00						-235.000,00
0501	01	2003 I 20	Reparação/Beneficiação habitação social	DMO	2010/01/01	2011/12/31	0 09 070302	5.000,00	5.000,00	5.000,00	5.000,00						
0501	05	2003 I 24	Obras Coercivas	DMO	2011/01/01	2011/12/31	0 09 070302	5,00	5,00	5,00	5,00						
0501	06	2003 I 25	Demolição de Edifícios	DMO	2011/01/01	2011/12/31	0 09 070302	5,00	5,00	5,00	5,00						
0501	01	2006	Intervenções no âmbito do PROHABITA					235.005,00	5,00	235.005,00	5,00						-235.000,00
0501	0101	2006 I 13	Projecto	DMO	2011/01/01	2011/12/31	0 09 070115	5,00	5,00	5,00	5,00						
0501	0102	2006 I 14	Aquisições de imóveis	DMO	2010/01/01	2011/12/31	2 09 07010202	235.000,00		235.000,00							-235.000,00
0501	01	2007 I 10	Construção	DMO	2011/01/01	2011/12/31	0 09 07010201	5,00	5,00	5,00	5,00						
0502			Planeamento Urbanístico					462.970,00	354.970,00	462.970,00	354.970,00						-108.000,00
0502	01	2003 I 30	Revisão do PDM	DMU	2007/01/01	2011/12/31	3 05 070115	32.000,00	32.000,00	32.000,00	32.000,00						
0502	02	2003 I 31	Plano Portuário Zona Industrial	DMU	2011/01/01	2011/12/31	0 05 070115	5,00	5,00	5,00	5,00						
0502	03	2003 I 32	Plano de Urbanização de Vale da Loura	DMU	2011/01/01	2011/12/31	0 05 070115	37.250,00	37.250,00	37.250,00	37.250,00						
0502	01	2007 I 12	Plano de Urbanização de Moita do Norte	DMU	2011/01/01	2011/12/31	0 05 070115	31.200,00	31.200,00	31.200,00	31.200,00						
0502	02	2007 I 13	Plano de Urbanização Moita / Barquinha	DMU	2011/01/01	2011/12/31	0 05 070115	5,00	5,00	5,00	5,00						
0502	03	2007 I 14	Plano de Urbanização de Atalaia	DMU	2011/01/01	2011/12/31	0 05 070115	5,00	5,00	5,00	5,00						
0502	04	2007 I 15	Plano de Urbanização de Praia do Ribatejo	DMU	2011/01/01	2011/12/31	0 05 070115	5,00	5,00	5,00	5,00						

ENTIDADE		MODIFICAÇÕES DO PLANO PLURIANUAL DE INVESTIMENTOS														Página : 3		
CÂMARA MUNICIPAL DE VILA NOVA DA BARQUIN		ANO CONTABILISTICO: 2011																
OBJECTIVO / PROGRAMA / PROJECTO / ACÇÃO	IDENTIFICAÇÃO DO PROJ. ACÇÃO	DESCRICÇÃO	RESPONSÁVEL	DATAS		EX	CÓDIGO ORÇAMENTAL	VALOR REALIZADO	2011				ANOS SEGUINTE				MODIFICAÇÕES	
				INICIO	FIM				TOTAL		FINANC. DEFINIDO		FINANCIAMENTO NÃO DEFINIDO	2012	2013	2014		SEGUINTE
									DOT. INICAL	DOT. CORRIGIDA	DOT. INICIAL	DOT. CORRIGIDA						
A TRANSPORTAR...									11.246.130,00	10.701.530,00	9.801.130,00	9.256.530,00	1.445.000,00	2.568.500,00				-544.600,00
0502	01	2009 I 19	Infraestruturas da Escola e Urbanização Municipal	DMO	2010/01/01	2011/12/31	3 05	07010499	350.000,00	242.000,00	350.000,00	242.000,00						-108.000,00
0502	01	2011 I 13	Plano Inter municipal com Município do Entroncamento	DMF	2011/01/01	2011/12/31	0 05	070115	12.500,00	12.500,00	12.500,00	12.500,00						
0503			Iluminação pública						5.000,00	5.000,00	5.000,00	5.000,00						
0503	01	2002 I 57	Iluminação Pública	DMO	2010/01/01	2011/12/31	4 04	07010403	5.000,00	5.000,00	5.000,00	5.000,00						
0504			Urbanização						15,00	15,00	15,00	15,00						
0504	01	2003 I 27	Aquisição de terrenos da Zona Norte de Tancos	DMAF	2011/01/01	2011/12/31	0 05	070101	5,00	5,00	5,00	5,00						
0504	02	2003 I 28	Outras intervenções	DMO	2011/01/01	2011/12/31	0 05	070303	5,00	5,00	5,00	5,00						
0504	03	2003 I 29	Obras Coercivas	DMO	2011/01/01	2011/12/31	0 05	07010413	5,00	5,00	5,00	5,00						
0505			Edifícios camarários						52.505,00	52.505,00	52.505,00	52.505,00						
0505	02	2002 I 62	Recuperação/Beneficiação de Edifícios Camarários	DMO	2011/01/01	2011/12/31	3 0201	07010301	15.000,00	15.000,00	15.000,00	15.000,00						
0535	04	2002 I 64	Oficinas/Estaleiro	DMO	2011/01/01	2011/12/31	0 0201	07010301	7.500,00	7.500,00	7.500,00	7.500,00						
0505	06	2003 I 26	Aquisição de Edifícios para Serviços Municipais	DMAF	2011/01/01	2011/12/31	0 0201	07010301	5,00	5,00	5,00	5,00						
0505	01	2006 I 12	Preparação do QREN-2007/2013-Estudios e Projectos	DMAF	2011/01/01	2011/12/31	0 0201	070115	30.000,00	30.000,00	30.000,00	30.000,00						
06			Saneamento						303.005,00	333.505,00	118.005,00	168.505,00	165.000,00	960.000,00				50.500,00
0601			Rede de esgotos						263.005,00	263.005,00	98.005,00	98.005,00	165.000,00	960.000,00				
0601	01	2002 I 66	Beneficiação da Rede de Esgotos	DMO	2009/01/01	2011/12/31	3 0603	07010402	10.000,00	10.000,00	10.000,00	10.000,00						
0601	10	2005 I 9	Execução Esgotos Pluviais Concelho	DMERU	2010/01/01	2011/12/31	3 0603	07010402	3.000,00	3.000,00	3.000,00	3.000,00						
0601	11	2005 I 10	Esgotos Pluviais - Projectos	DMERU	2011/01/01	2011/12/31	0 0603	070115	5,00	5,00	5,00	5,00						
0601	02	2007 I 16	Projecto Saneamento Básico das Lameiras e Madeiras	DMO	2009/01/01	2011/12/31	3 0603	070115	10.000,00	10.000,00	10.000,00	10.000,00						
0601	01	2010 I 11	Execução da Rede em Baixa do Saneamento das Madeiras	DMERU	2010/01/01	2012/12/31	0 0603	07010402	240.000,00	240.000,00	75.000,00	75.000,00	165.000,00	960.000,00				
0602			Resíduos Sólidos						40.000,00	70.500,00	20.000,00	70.500,00						50.500,00
0602	04	2002 I 77	Aquisição Equipamento para Recolha	DMERU	2010/01/01	2011/12/31	3 0604	070110	15.000,00	15.000,00	15.000,00	15.000,00						
0602	02	2005 I 18	Estudios, Projectos e Acções de Sensibilização	DMERU	2010/01/01	2011/12/31	0 0604	070115	25.000,00	55.500,00	5.000,00	55.500,00						50.500,00
07			Segurança e Ordem Pública						5,00	5,00	5,00	5,00						
0701			Protecção civil e luta contra incêndios						5,00	5,00	5,00	5,00						
0701	01	2003 I 10	Equipamento para Serviço Municipal de Protecção Civil	DMAF	2011/01/01	2011/12/31	0 0201	070110	5,00	5,00	5,00	5,00						
08			ÁGUA						600.020,00	569.020,00	320.020,00	289.020,00	280.000,00	600.000,00				-31.000,00
0801			Abastecimento de Água						50.010,00	50.010,00	50.010,00	50.010,00						
0801	01	2002 I 84	Aquisição/recuperação de contadores de água	DMERU	2010/01/01	2011/12/31	3 0602	070110	15.000,00	15.000,00	15.000,00	15.000,00						
0801	02	2002 I 85	Reparação/Conservação Rede Geral de Água	DMERU	2010/01/01	2011/12/31	3 0602	07010406	25.000,00	25.000,00	25.000,00	25.000,00						
0801	06	2002 I 88	Cadastro das Redes Água (concurso)	DMERU	2011/01/01	2011/12/31	0 0602	070115	5,00	5,00	5,00	5,00						
0801	07	2003 I 39	Plano director remodelação das redes de água/estudios e projectos	DMERU	2011/01/01	2011/12/31	0 0602	070115	5,00	5,00	5,00	5,00						
0801	01	2009 I 5	Aquisição equipamento para rede de água	DMERU	2010/01/01	2011/12/31	3 0602	070110	10.000,00	10.000,00	10.000,00	10.000,00						
0803			Turismo						490.000,00	459.000,00	210.000,00	179.000,00	280.000,00	600.000,00				-31.000,00
0803	01	2002	Parque Almourol						455.000,00	424.000,00	175.000,00	144.000,00	280.000,00	600.000,00				-31.000,00
0803	0101	2002 I 93	Aquisição de terrenos	DMAF	2011/01/01	2011/12/31	0 0806	070101	25.000,00	25.000,00	25.000,00	25.000,00						
0803	0102	2002 I 94	Projectos - Parque Almourol	DMO	2010/01/01	2011/12/31	3 0806	070115	30.000,00	30.000,00	30.000,00	30.000,00						
0803	0108	2002 I 100	Percursos Ribeirinhos	DMO	2010/01/01	2011/12/31	1 0806	070303	400.000,00	369.000,00	120.000,00	89.000,00	280.000,00	600.000,00				-31.000,00
0803	04	2003 I 61	Zona Envolvente ao Castelo de Almourol - 2ª fase - Arranjos Paisagísticos, Iluminação, Cais Almourol e Rampas	DMO	2010/01/01	2011/12/31	4 0806	070303	25.000,00	25.000,00	25.000,00	25.000,00						



ENTIDADE

CAMARA MUNICIPAL DE VILA NOVA DA BARQUIN

MODIFICAÇÕES DO PLANO PLURIANUAL DE INVESTIMENTOS

ANO CONTABILISTICO: 2011

Página : 5



OBJECTIVO / PROGRAMA / PROJECTO / ACÇÃO	IDENTIFICAÇÃO DO PROJ. ACÇÃO	DESCRIÇÃO	RESPONSÁVEL	DATAS		EX	CÓDIGO ORÇAMENTAL	VALOR REALIZADO	2011				ANOS SEGUINTE				MODIFICAÇÕES	
				INICIO	FIM				TOTAL		FINANC. DEFINIDO		FINANCIAMENTO NÃO DEFINIDO	2012	2013	2014		SEGUINTE
									DOT. INICAL	DOT. CORRIGIDA	DOT. INICIAL	DOT. CORRIGIDA						
A TRANSPORTAR...									15.162.834,80	15.174.834,80	12.996.834,80	13.284.834,80	1.890.000,00	4.682.500,00	23.000,00	23.000,00	42.500,00	288.000,00
26	0102	2009 I 3	Aquisição viatura	DMAF	2011/01/01	2011/12/31	0	0302 070106	5,00	5,00	5,00	5,00						
26	0103	2009 I 18	Limpeza bueiros	DEMEOP	2011/01/01	2011/12/31	0	0604 070301	14.000,00	14.000,00	14.000,00	14.000,00						
TOTAL ...									15.176.839,80	15.188.839,80	13.010.839,80	13.298.839,80	1.890.000,00	4.682.500,00	23.000,00	23.000,00	42.500,00	288.000,00

Em \_\_ de \_\_\_\_ de \_\_\_\_

Em \_\_ de \_\_\_\_ de \_\_\_\_

ENTIDADE			MODIFICAÇÕES DO PLANO DE ACTIVIDADES MUNICIPAL														Página : 1	
CAMARA MUNICIPAL DE VILA NOVA DA BARQUINHA			ANO CONTABILISTICO: 2011															
OBJECTIVO / PROGRAMA / PROJECTO / ACÇÃO	IDENTIFICAÇÃO DO PROJ. ACÇÃO	DESCRIÇÃO	RESPONSÁVEL	DATAS		EX	CÓDIGO ORÇAMENTAL	VALOR REALIZADO	2011				ANOS SEQUINTE				MODIFICAÇÕES	
				INICIO	FIM				TOTAL		FINANC. DEFINIDO		FINANCIAMENTO NÃO DEFINIDO	2012	2013	2014		SEGUINTE
									DOT. INICAL	DOT. CORRIGIDA	DOT. INICIAL	DOT. CORRIGIDA						
02		Cultura Desporto e Tempos Livres							15.005,00	15.005,00	15.005,00	15.005,00						
0202		Juventude e Tempos Livres							15.005,00	15.005,00	15.005,00	15.005,00						
0202	04	Projectos e Eventos Desportivos	DMDS	2011/01/01	2011/12/31	0	0803	020220	5.000,00	5.000,00	5.000,00	5.000,00						
0202	01	JUVENTUDE E TEMPOS LIVRES							10.005,00	10.005,00	10.005,00	10.005,00						
0202	0101	Ocupação Tempos Livres	DMDS	2011/01/01	2011/12/31		0805	020225	10.000,00	10.000,00	10.000,00	10.000,00						
0202	0103	Actividades de dinamização Juvenil	DMDS	2011/01/01	2011/12/31		0805	020121	5,00	5,00	5,00	5,00						
03		Ação Social							59.550,00	63.050,00	59.550,00	63.050,00					3.500,00	
0301		Complicatipação no âmbito das							8.050,00	11.550,00	8.050,00	11.550,00					3.500,00	
		Parcerias de Ação Social																
0301	01	Comissão de Protecção de Crianças e Jovens							8.050,00	11.550,00	8.050,00	11.550,00					3.500,00	
0301	0101	Apoio Tecnico/Juridico	DMDS	2011/01/01	2011/12/31		0804	010107	6.000,00	9.000,00	6.000,00	9.000,00					3.000,00	
0301	0102	Actividades da CPCJ	DMDS	2011/01/01	2011/12/31		0804	020121	1.300,00	1.300,00	1.300,00	1.300,00						
0301	0103	Material de Escritorio	DMDS	2011/01/01	2011/12/31		0804	020108	500,00	1.000,00	500,00	1.000,00					500,00	
0301	0105	Material Informatica	DMDS	2011/01/01	2011/12/31		0804	020117	250,00	250,00	250,00	250,00						
0303		Actividades de Apoio à 3ª Idade							7.500,00	7.500,00	7.500,00	7.500,00						
0303	01	Actividades Apoio Terceira Idade							7.500,00	7.500,00	7.500,00	7.500,00						
0303	0101	Actividades de Apoio à Terceira Idade	DMDS	2011/01/01	2011/12/31	0	0802	020220	7.500,00	7.500,00	7.500,00	7.500,00						
0304		OUTROS APOIOS SOCIAIS							44.000,00	44.000,00	44.000,00	44.000,00						
0304	01	Outros Apoios Sociais							5.000,00	5.000,00	5.000,00	5.000,00						
0304	0101	Apoio a carenciados	DMDS	2011/01/01	2011/12/31	0	0804	040701	5.000,00	5.000,00	5.000,00	5.000,00						
0304	01	Projecto Rede Social de Vila Nova da Barquinha							16.000,00	16.000,00	16.000,00	16.000,00						
0304	0101	Bendas	DMDS	2011/01/01	2011/12/31	0	0804	020204	5.000,00	5.000,00	5.000,00	5.000,00						
0304	0102	Equipamento	DMDS	2011/01/01	2011/12/31	0	0804	020114	10.000,00	10.000,00	10.000,00	10.000,00						
0304	0103	Parcerias	DMDS	2011/01/01	2011/12/31	0	0804	040701	1.000,00	1.000,00	1.000,00	1.000,00						
0304	02	Apoios Complementares	DMDS	2011/01/01	2011/12/31	0	0804	040701	3.000,00	3.000,00	3.000,00	3.000,00						
0304	03	Protocolos com IPSS's - Equipamento	DMDS	2011/01/01	2012/12/31	0	0804	080701	20.000,00	20.000,00	20.000,00	20.000,00						
04		Saúde							2.000,00	2.000,00	2.000,00	2.000,00						
0402		Sensibilização							2.000,00	2.000,00	2.000,00	2.000,00						
0402	01	Ações de Sensibilização e de Divulgação	DMDS	2011/01/01	2011/12/31		0804	020121	2.000,00	2.000,00	2.000,00	2.000,00						
06		Saneamento							150.000,00	230.000,00	150.000,00	230.000,00					80.000,00	
0602		Resíduos Sólidos							150.000,00	230.000,00	150.000,00	230.000,00					80.000,00	
0602	01	Deposição Resíduos Sólidos	DMERS	2011/01/01	2011/12/31		0604	020225	150.000,00	230.000,00	150.000,00	230.000,00					80.000,00	
07		Segurança e Ordem Pública							87.005,00	84.805,00	87.005,00	84.805,00					-2.200,00	
0701		Protecção civil e luta contra incêndios							87.005,00	84.805,00	87.005,00	84.805,00					-2.200,00	
0701	01	Apoio à Vertente Operativa	DMAF	2011/01/01	2011/12/31	0	0201	080701	80.000,00	77.800,00	80.000,00	77.800,00					-2.200,00	
0701	01	Aquisição Equipamento Operacional	EXECUTIVO	2011/01/01	2011/12/31		0201	080701	5,00	5,00	5,00	5,00						
		AHBVVNE																
0701	01	Seguros dos Bombeiros de Voluntarios de Vila Nova da Barquinha	Executivo	2011/01/01	2011/12/31		0201	610309	7.000,00	7.000,00	7.000,00	7.000,00						
08		AGUA							195.005,00	235.005,00	195.005,00	235.005,00					40.000,00	
0803		Turismo							195.005,00	235.005,00	195.005,00	235.005,00					40.000,00	
0803	01	PROMOÇÃO PARQUE ALMOUROL							75.005,00	100.005,00	75.005,00	100.005,00					25.000,00	
0803	0101	Dinamização do Parque Ribeirinho	DMDS	2011/01/01	2011/12/31	0	0806	020220	75.000,00	100.000,00	75.000,00	100.000,00					25.000,00	
0803	0102	Animação do Castelo de Almourol	DMDS	2010/01/01	2010/12/31	0	0806	020220	5,00	5,00	5,00	5,00						
0803	01	Conservação das Zonas de Lazer no Concelho	DMDS	2011/01/01	2011/12/31		0806	020220	120.000,00	135.000,00	120.000,00	135.000,00					15.000,00	
14		Transferências correntes							141.000,00	152.200,00	141.000,00	152.200,00					11.200,00	
1401		Instituições							92.000,00	103.200,00	92.000,00	103.200,00					11.200,00	
1401	01	Associações de Municipios - Várias	DMAF	2011/01/01	2011/12/31		0201	040701	20.000,00	28.000,00	20.000,00	28.000,00					8.000,00	
1401	01	Resitejo	DMAF	2011/01/01	2011/12/31		0201	0405010302	5.000,00	8.200,00	5.000,00	8.200,00					3.200,00	
1401	02	Comunidade Intermunicipal Médio Tejo	DMAF	2011/01/01	2011/12/31		0201	0405010301	37.000,00	37.000,00	37.000,00	37.000,00						
1401	03	Canil-Gatil Intermunicipal/ Manutenção	DMAF	2011/01/01	2011/12/31		0201	040701	30.000,00	30.000,00	30.000,00	30.000,00						
1402		Associações							49.000,00	49.000,00	49.000,00	49.000,00						
1402	01	Associações Culturais do Concelho	DMDS	2011/01/01	2011/12/31	0	0802	040701	20.000,00	20.000,00	20.000,00	20.000,00						



ENTIDADE			MODIFICAÇÕES DO PLANO DE ACTIVIDADES MUNICIPAL																Página : 2
CAMARA MUNICIPAL DE VILA NOVA DA BARQUIN			ANO CONTABILISTICO: 2011																
OBJECTIVO / PROGRAMA / PROJECTO / ACÇÃO	IDENTIFICAÇÃO DO PROJ. ACÇÃO	DESCRIÇÃO	RESPONSÁVEL	DATAS		EX	CÓDIGO ORÇAMENTAL	VALOR  REALIZADO	2011				ANOS SEGUINTE				MODIFICAÇÕES		
				INICIO	FIM				TOTAL		FINANC. DEFINIDO		FINANCIAMENTO NÃO DEFINIDO	2012	2013	2014		SEGUINTE	
									DOT. INICAL	DOT. CORRIGIDA	DOT. INICIAL	DOT. CORRIGIDA							
A TRANSPORTAR...									€20.565,00	753.065,00	€20.565,00	753.065,00					132.500,00		
1402	03	2005 A 14	Outras entidades culturais	DMDS	2011/01/01	2011/12/31	0802 040701		4.000,00	4.000,00	4.000,00	4.000,00							
1402	02	2007 A 9	Associações Desportivas do Concelho	DMDS	2011/01/01	2011/12/31	0803 040701		25.000,00	25.000,00	25.000,00	25.000,00							
15			Aquisição serviços						363.000,00	388.850,00	363.000,00	388.850,00					25.850,00		
1501			Água						300.000,00	300.000,00	300.000,00	300.000,00							
1501	01	2007 A 10	Abastecimento Público	DMMERU	2011/01/01	2011/12/31	0602 02011601		300.000,00	300.000,00	300.000,00	300.000,00							
1504			Transportes						63.000,00	88.850,00	63.000,00	88.850,00					25.850,00		
1504	01	2008 A 20	Protocolos com Universidade de Aveiro	DMDS	2011/01/01	2011/12/31	0801 040701		3.000,00	3.000,00	3.000,00	3.000,00							
1504	01	2007 A 37	Transportes Escolares 2.º e 3.º Ciclos e Secundário	DMDS	2011/01/01	2011/12/31	0801 020210		60.000,00	85.850,00	60.000,00	85.850,00					25.850,00		
16			Transferências de Capital						403.380,00	411.580,00	283.380,00	291.580,00	120.000,00				8.200,00		
1601			Delegação competências						116.120,00	116.120,00	116.120,00	116.120,00							
1601	01	2003 A 17	Junta de Freguesia Atalaia	DMAF	2011/01/01	2011/12/31	0201 080501		34.400,00	34.400,00	34.400,00	34.400,00							
1601	02	2003 A 18	Junta de Freguesia Moita do Norte	DMAF	2011/01/01	2011/12/31	0201 080501		13.400,00	13.400,00	13.400,00	13.400,00							
1601	03	2003 A 19	Junta de Freguesia Praia do Ribatejo	DMAF	2011/01/01	2011/12/31	0201 080501		29.800,00	29.800,00	29.800,00	29.800,00							
1601	04	2003 A 20	Junta de Freguesia Tancos	DMAF	2011/01/01	2011/12/31	0201 080501		18.120,00	18.120,00	18.120,00	18.120,00							
1601	05	2003 A 21	Junta de Freguesia Vila Nova Barquinha	DMAF	2011/01/01	2011/12/31	0201 080501		20.400,00	20.400,00	20.400,00	20.400,00							
1602			Instituições						13.000,00	19.000,00	13.000,00	19.000,00					6.000,00		
1602	03	2007 A 31	Canil-Gatil Intermunicipal/ Obra	DMAF	2011/01/01	2011/12/31	0201 080501		10.500,00	10.500,00	10.500,00	10.500,00							
1602	02	2008 A 5	Processos Judiciais	DMAF	2011/01/01	2011/12/31	0201 020225		2.500,00	8.500,00	2.500,00	8.500,00					6.000,00		
1603			Associações						75.255,00	75.255,00	75.255,00	75.255,00							
1603	01	2007 A 14	Associações Desportivas/ Culturais -Investimento	DMDS	2011/01/01	2011/12/31	0803 080701		15.000,00	15.000,00	15.000,00	15.000,00							
1603	02	2007 A 15	Protocolos com outras Entidades	DMDS	2011/01/01	2011/12/31	0806 080701		25.900,00	25.900,00	25.900,00	25.900,00							
1603	01	2011	COMUNIDADE INTERMUNICIPAL DO MEDIO TEJO (CINT) - PROJECTOS						35.255,00	35.255,00	35.255,00	35.255,00							
1603	0101	2011 A 4	Rede Regional Municipal e Sistema Integrado de Transportes	DMAF	2011/01/01	2011/12/31	0201 08010102		6.400,00	6.400,00	6.400,00	6.400,00							
1603	0102	2011 A 5	Afirmação Territorial	DMAF	2011/01/01	2011/12/31	0201 08010102		7.200,00	7.200,00	7.200,00	7.200,00							
1603	0103	2011 A 6	Médio Tejo Digital I/II	DMAF	2011/01/01	2011/12/31	0201 08010102		6.500,00	6.500,00	6.500,00	6.500,00							
1603	0104	2011 A 7	Cartografia, Ortofotos, Cadastro Predial e Plataforma em SIG	DMAF	2011/01/01	2011/12/31	0201 08010102		4.000,00	4.000,00	4.000,00	4.000,00							
1603	0105	2011 A 8	Sistema de Informação Territorial	DMAF	2011/01/01	2011/12/31	0201 08010102		2.800,00	2.800,00	2.800,00	2.800,00							
1603	0106	2011 A 9	QREN - Apoio e Contratualização	DMAF	2011/01/01	2011/12/31	0201 08010102		855,00	855,00	855,00	855,00							
1603	0107	2011 A 10	Medicina, Segurança, Saúde e Higiene no Trabalho	dmaf	2011/01/01	2011/12/31	0201 08010102		6.000,00	6.000,00	6.000,00	6.000,00							
1603	0108	2011 A 11	Outros Projectos	DMAF	2011/01/01	2011/12/31	0201 08010102		1.500,00	1.500,00	1.500,00	1.500,00							
1605			sociedades Públicas						199.005,00	201.205,00	79.005,00	81.205,00	120.000,00				2.200,00		
1605	01	2008 A 6	CDN - Contrato Programa	DMAF	2011/01/01	2011/12/31	0201 08010102		40.000,00	40.000,00	40.000,00	40.000,00							
1605	02	2011 A 1	Suprimentos CDN	DMAF	2011/01/01	2011/12/31	0201 08010102		39.000,00	39.000,00	39.000,00	39.000,00							
1605	03	2011 A 27	Reparação/Remodelação Ponte sobre Rio Tejo ligação Praia do Ribatejo-Constância	DMO	2011/01/01	2011/12/31	04 08010102		120.005,00	122.205,00	5,00	2.205,00	120.000,00				2.200,00		
17			Actividades Culturais						91.000,00	91.000,00	91.000,00	91.000,00							
1701			Ciclos culturais						61.000,00	61.000,00	61.000,00	61.000,00							
1701	02	2007 A 34	Ciclos de Música / 25 Abril	DMDS	2011/01/01	2011/12/31	0802 020220		6.000,00	6.000,00	6.000,00	6.000,00							
1701	03	2005 A 15	Publicidade	DMDS	2011/01/01	2011/12/31	0802 020217		20.000,00	20.000,00	20.000,00	20.000,00							
1701	04	2008 A 18	Actividades de Dinamização Cultural	DMDS	2011/01/01	2011/12/31	0802 020220		5.000,00	5.000,00	5.000,00	5.000,00							
1701	05	2008 A 19	Material Promocional	DMDS	2011/01/01	2011/12/31	0802 020121		15.000,00	15.000,00	15.000,00	15.000,00							
1701	06	2008 A 21	Geminações - Actividades	DMDS	2011/01/01	2011/12/31	0802 040701		10.000,00	10.000,00	10.000,00	10.000,00							
1701	01	2010 A 1	Publicações	DMDS	2011/01/01	2011/12/31	0802 020220		5.000,00	5.000,00	5.000,00	5.000,00							
1702			Outras Actividades						30.000,00	30.000,00	30.000,00	30.000,00							
1702	01	2004	Festas do Concelho						30.000,00	30.000,00	30.000,00	30.000,00							
1702	0101	2004 A 101	Trabalhos especializados	DMDS	2011/01/01	2011/12/31	0806 020220		15.000,00	15.000,00	15.000,00	15.000,00							
1702	0102	2004 A 102	Aluguer Pavilhões	DMDS	2011/01/01	2011/12/31	0806 020208		10.000,00	10.000,00	10.000,00	10.000,00							
1702	0104	2004 A 104	Artigos honoríficos	DMDS	2011/01/01	2011/12/31	0806 020119		3.000,00	3.000,00	3.000,00	3.000,00							
1702	0107	2004 A 107	Taças e Troféus	DMDS	2011/01/01	2011/12/31	0806 020115		2.000,00	2.000,00	2.000,00	2.000,00							

ENTIDADE			MODIFICAÇÕES DO PLANO DE ACTIVIDADES MUNICIPAL															ANOS SEGUINTES				MODIFICAÇÕES
CAMARA MUNICIPAL DE VILA NOVA DA BARQUIN			ANO CONTABILISTICO: 2011																			
OBJECTIVO / PROGRAMA / PROJECTO / ACÇÃO	IDENTIFICAÇÃO DO PROJ. ACÇÃO	DESCRIÇÃO	RESPONSÁVEL	DATAS		EX	CÓDIGO ORÇAMENTAL	VALOR REALIZADO	2011		FINANC. DEFINIDO		FINANCIAMENTO NÃO DEFINIDO	2012	2013	2014	SEGUINTES					
				INICIO	FIM				TOTAL		DOT. INICIAL	DOT. CORRIGIDA						DOT. INICIAL	DOT. CORRIGIDA			
A TRANSPORTAR...								1.506.945,00	1.673.495,00	1.386.945,00	1.553.495,00	120.000,00					166.550,00					
19		Operações da dívida autárquica							480.739,64	480.739,64	480.739,64	480.739,64										
1901		Empréstimos a médio e longo prazos							480.739,64	480.739,64	480.739,64	480.739,64										
1901	01	Amortizações	DMAF	2011/01/01	2011/12/31		0101 100603		339.192,50	352.192,50	339.192,50	352.192,50					13.000,00					
1901	02	Juros	DMAF	2011/01/01	2011/12/31		0101 03010302		141.547,14	128.547,14	141.547,14	128.547,14					-13.000,00					
20		Aquisição de Bens							473.000,00	520.000,00	473.000,00	520.000,00					47.000,00					
2001		Energia Electrica							160.000,00	160.000,00	160.000,00	160.000,00										
2001	01	ENERGIA ELECTRICA							160.000,00	160.000,00	160.000,00	160.000,00										
2001	0101	Iluminação Pública	DMAF	2011/01/01	2011/12/31		0201 020201		160.000,00	160.000,00	160.000,00	160.000,00										
2002		PISCINAS MUNICIPAIS							313.000,00	360.000,00	313.000,00	360.000,00					47.000,00					
2002	01	PISCINAS MUNICIPAIS							153.000,00	160.000,00	153.000,00	160.000,00					7.000,00					
2002	0101	Pessoal Técnico	DMDS	2011/01/01	2011/12/31		0803 010107		5.000,00	5.000,00	5.000,00	5.000,00										
2002	0102	Controlo Qualidade Água	DMDS	2011/01/01	2011/12/31		0803 020220		9.000,00	9.000,00	9.000,00	9.000,00										
2002	0103	Tratamentos Químicos	DMDS	2011/01/01	2011/12/31		0803 020109		28.000,00	28.000,00	28.000,00	28.000,00										
2002	0104	Electricidade	DMDS	2011/01/01	2011/12/31		0803 023101		40.000,00	40.000,00	40.000,00	40.000,00										
2002	0106	Manutenção	DMDS	2011/01/01	2011/12/31		0803 020121		15.000,00	15.000,00	15.000,00	15.000,00										
2002	0107	Economato	DMDS	2011/01/01	2011/12/31		0803 020108		1.000,00	1.000,00	1.000,00	1.000,00										
2002	0108	Gás	DMDS	2011/01/01	2011/12/31		0803 02010299		55.000,00	62.000,00	55.000,00	62.000,00					7.000,00					
2002	01	Actividades AguaGym	DMDS	2011/01/01	2011/12/31		0803 020220		160.000,00	200.000,00	160.000,00	200.000,00					40.000,00					
22		Acesso Social Escolar							175.010,00	180.510,00	175.010,00	180.510,00					5.500,00					
2201		1º Ciclo							146.005,00	151.505,00	146.005,00	151.505,00					5.500,00					
2201	01	ACTIVIDADES ENRIQUECIMENTO CURRICULAR							74.000,00	79.000,00	74.000,00	79.000,00					5.000,00					
2201	0101	Lingua Inglesa	DMDS	2011/01/01	2011/12/31		0801 020220		29.500,00	29.500,00	29.500,00	29.500,00										
2201	0102	Actividade Musical	DMDS	2011/01/01	2011/12/31		0801 040701		18.500,00	18.500,00	18.500,00	18.500,00										
2201	0103	Actividade Desportiva	DMDS	2011/01/01	2011/12/31		0801 020220		26.000,00	31.000,00	26.000,00	31.000,00					5.000,00					
2201	01	PRIMEIRO CICLO							72.005,00	72.505,00	72.005,00	72.505,00					500,00					
2201	0101	Refeições - Protocolos Associações de Pais	DMDS	2011/01/01	2011/12/31		0801 040701		50.000,00	50.000,00	50.000,00	50.000,00										
2201	0102	Protocolos Associações de Pais / Actividades	DMDS	2011/01/01	2011/12/31		0801 040701		12.000,00	12.000,00	12.000,00	12.000,00										
2201	0103	Apoio Pedagógico e Cultural - Agrupamentos	DMDS	2011/01/01	2011/12/31		0801 040701		2.000,00	2.500,00	2.000,00	2.500,00					500,00					
2201	0104	Aquisição de serviços / Refeições	DMDS	2011/01/01	2011/12/31		0801 020105		5,00	5,00	5,00	5,00										
2201	0105	Apoio a Actividades Pedagógicas	DMDS	2011/01/01	2011/12/31		0801 040701		3.000,00	3.000,00	3.000,00	3.000,00										
2201	0106	Escola Municipal de Futebol	DMDS	2011/01/01	2011/12/31		0801 040701		5.000,00	5.000,00	5.000,00	5.000,00										
2202		Jardins de Infancia							29.005,00	29.005,00	29.005,00	29.005,00										
2202	01	Jardins de Infancia							28.005,00	28.005,00	28.005,00	28.005,00										
2202	0102	Jardins de Infancia							28.005,00	28.005,00	28.005,00	28.005,00										
2202	010201	Protocolos com Associações de Pais	DMDS	2010/01/01	2010/12/31		0801 040701		5,00	5,00	5,00	5,00										
2202	010202	Material de Apoio	DMDS	2011/01/01	2011/12/31		0801 020120		2.000,00	2.000,00	2.000,00	2.000,00										
2202	010203	Refeições Confeccionadas	DMDS	2011/01/01	2011/12/31		0801 020105		25.000,00	25.000,00	25.000,00	25.000,00										
2202	010204	Protocolos com Agrupamentos	DMDS	2011/01/01	2011/12/31		0801 040701		1.000,00	1.000,00	1.000,00	1.000,00										
2202	01	Apoio a Actividades Pedagógicas	DMDS	2011/01/01	2011/12/31		0801 040701		1.000,00	1.000,00	1.000,00	1.000,00										
23		Segurança Social							347.800,00	368.140,00	347.800,00	368.140,00					20.340,00					
2301		CGA							222.250,00	224.150,00	222.250,00	224.150,00					1.900,00					
2301	01	Caixa Geral de Aposentações							222.250,00	224.150,00	222.250,00	224.150,00					1.900,00					
2301	0101	Executivo Municipal	DMAF	2011/01/01	2011/12/31		0201 0103050201		19.000,00	19.000,00	19.000,00	19.000,00										
2301	0102	DMAF - Serviços de Finanças e Contabilidade	DMAF	2011/01/01	2011/12/31		0301 0103050201		15.500,00	15.500,00	15.500,00	15.500,00										
2301	0103	DMAF - Serviços Administrativos	DMAF	2011/01/01	2011/12/31		0302 0103050201		9.700,00	11.600,00	9.700,00	11.600,00					1.900,00					
2301	0104	DMAF - Serviço de Pessoal	DMAF	2010/01/01	2010/12/31		0303 0103050201		3.950,00	3.950,00	3.950,00	3.950,00										
2301	0105	DMAF - Serviço de Informática	DMAF	2010/01/01	2010/12/31		0304 0103050201		2.550,00	2.550,00	2.550,00	2.550,00										
2301	0106	DMAF - Tesouraria	DMAF	2011/01/01	2011/12/31		0305 0103050201		3.800,00	3.800,00	3.800,00	3.800,00										
2301	0107	DMO	DMAF	2011/01/01	2011/12/31		04 0103050201		9.500,00	9.500,00	9.500,00	9.500,00										
2301	0108	DMU	DMAF	2011/01/01	2011/12/31		05 0103050201		25.500,00	25.500,00	25.500,00	25.500,00										
2301	0109	DMMERU - Obras/Oficinas	DMAF	2011/01/01	2011/12/31		0601 0103050201		9.750,00	9.750,00	9.750,00	9.750,00										

ENTIDADE		MODIFICAÇÕES DO PLANO DE ACTIVIDADES MUNICIPAL																	Página : 4	
CAMARA MUNICIPAL DE VILA NOVA DA BARQUIN		ANO CONTABILISTICO: 2011																		
OBJECTIVO / PROGRAMA / PROJECTO / ACÇÃO	IDENTIFICAÇÃO DO PROJ. ACÇÃO	DESCRIÇÃO	RESPONSÁVEL	DATAS		EX	CÓDIGO ORÇAMENTAL	VALOR  REALIZADO	2011				ANOS SEGUINTE				MODIFICAÇÕES			
				INICIO	FIM				TOTAL		FINANC. DEFINIDO		FINANCIAMENTO NÃO DEFINIDO	2012	2013	2014		SEGUINTE		
									DOT. INICIAL	DOT. CORRIGIDA	DOT. INICIAL	DOT. CORRIGIDA								
A TRANSPORTAR...								2.734.944,64	2.955.894,64	2.614.944,64	2.835.894,64	120.000,00					220.950,00			
2301	0110	2006 A 44	DMMERU - Serviços de Água e Abastecimento	DMAF	2011/01/01	2011/12/31	0602 0103050201		7.850,00	7.850,00	7.850,00	7.850,00								
2301	0111	2006 A 45	DMMERU - Saneamento	DMAF	2011/01/01	2011/12/31	0603 0103050201		7.300,00	7.300,00	7.300,00	7.300,00								
2301	0112	2006 A 46	DMMERU - Salubridade/Higiene Urbana	DMAF	2011/01/01	2011/12/31	0604 0103050201		6.800,00	6.800,00	6.800,00	6.800,00								
2301	0113	2006 A 47	DMMERU - Cemitério	DMAF	2011/01/01	2011/12/31	0605 0103050201		1.700,00	1.700,00	1.700,00	1.700,00								
2301	0114	2006 A 48	DMMERU - Trânsito e Iluminação Pública	DMAF	2011/01/01	2011/12/31	0606 0103050201		12.000,00	12.000,00	12.000,00	12.000,00								
2301	0115	2006 A 49	DMMERU - Serviços Administrativos	DMAF	2011/01/01	2011/12/31	0607 0103050201		9.750,00	9.750,00	9.750,00	9.750,00								
2301	0117	2006 A 51	DMDS - Educação	DMAF	2011/01/01	2011/12/31	0801 0103050201		54.600,00	54.600,00	54.600,00	54.600,00								
2301	0118	2006 A 52	DMDS - Cultura	DMAF	2011/01/02	2011/12/31	0802 0103050201		11.750,00	11.750,00	11.750,00	11.750,00								
2301	0119	2006 A 53	DMDS - Desporto	DMAF	2011/01/01	2011/12/31	0803 0103050201		8.250,00	8.250,00	8.250,00	8.250,00								
2301	0120	2006 A 54	DMDS - Turismo	DMAF	2011/01/01	2011/12/31	0806 0103050201		3.800,00	3.800,00	3.800,00	3.800,00								
2302			Segurança Social						122.050,00	139.390,00	122.050,00	139.390,00					17.340,00			
2302	02	2006	Segurança Social - Regime Geral Função Pública						93.200,00	107.700,00	93.200,00	107.700,00					14.500,00			
2302	0201	2006 A 55	Executivo Municipal	DMAF	2010/01/01	2010/12/31	0201 0103050202		12.000,00	12.000,00	12.000,00	12.000,00								
2302	0203	2006 A 57	DMAF - Serviços Administrativos	DMAF	2011/01/01	2011/12/31	0302 0103050202		8.400,00	8.400,00	8.400,00	8.400,00								
2302	0204	2010 A 14	DMO	DMAF	2011/01/01	2011/12/31	04 0103050202		3.200,00	3.200,00	3.200,00	3.200,00								
2302	0205	2006 A 59	DMU	DMAF	2011/01/01	2011/12/31	05 0103050202		4.200,00	4.200,00	4.200,00	4.200,00								
2302	0209	2006 A 63	DMMERU - Salubridade/Higiene Urbana	DMAF	2011/01/01	2011/12/31	0604 0103050202		11.200,00	11.200,00	11.200,00	11.200,00								
2302	0211	2010 A 6	DMDS - Cultura	DMAF	2011/01/01	2011/12/31	0802 0103050202		3.200,00	5.700,00	3.200,00	5.700,00					2.500,00			
2302	0212	2006 A 66	DMDS - Educação	DMAF	2011/01/02	2011/12/31	0801 0103050202		51.000,00	63.000,00	51.000,00	63.000,00					12.000,00			
2302	03	2010	Segurança Social - Regime Geral						26.400,00	29.240,00	26.400,00	29.240,00					2.840,00			
2302	0302	2010 A 4	DMAF - Serviços de Finanças e Contabilidade	DMAF	2011/01/01	2011/12/31	0301 0103050202		7.400,00	9.350,00	7.400,00	9.350,00					1.950,00			
2302	0309	2010 A 15	DMMERU - Obras/Oficinas	DMAF	2011/01/01	2011/12/31	0601 0103050202		4.350,00	4.350,00	4.350,00	4.350,00								
2302	0313	2010 A 16	DMMERU - Cemitério	DMAF	2011/01/01	2011/12/31	0605 0103050202		3.200,00	3.200,00	3.200,00	3.200,00								
2302	0315	2010 A 17	DMMERU - Serviços Administrativos	DMAF	2011/01/01	2011/12/31	0607 0103050202		1.400,00	1.400,00	1.400,00	1.400,00								
2302	0318	2010 A 18	DMDS - Desporto	DMAF	2010/01/01	2010/12/31	0803 0103050202		2.850,00	2.850,00	2.850,00	2.850,00								
2302	0319	2010 A 12	DMDS - Saúde e Solidariedade Social	DMAF	2011/01/01	2011/12/31	0804 0103050202		4.100,00	4.100,00	4.100,00	4.100,00								
2302	0321	2010 A 5	DMAF - SRH	DMAF	2010/01/01	2010/12/31	0303 0103050202		3.100,00	3.990,00	3.100,00	3.990,00					890,00			
2302	01	2011 A 13	DMMERU - Serviços de Água e Abastecimento	DMAF	2011/01/01	2011/12/31	0602 0103050202		1.250,00	1.250,00	1.250,00	1.250,00								
2302	02	2011 A 14	DMMERU - Trânsito e Iluminação Pública	DMAF	2011/01/01	2011/12/31	0606 0103050202		1.200,00	1.200,00	1.200,00	1.200,00								
2303			Regime Geral						3.500,00	4.600,00	3.500,00	4.600,00					1.100,00			
2303	01	2010 A 7	DMAF - INFORMÁTICA	DMAF	2011/01/01	2011/12/31	0304 0103050202		3.500,00	4.600,00	3.500,00	4.600,00					1.100,00			
24			Santa Casa da Misericórdia						13.300,00	13.300,00	13.300,00	13.300,00								
24	01	2004	Santa Casa da Misericórdia						13.300,00	13.300,00	13.300,00	13.300,00								
24	0101	2004 A 93	Empresa de Inserção Social - Apoio ao Funcionamento	DMDS	2011/01/01	2011/12/31	0804 050703		13.300,00	13.300,00	13.300,00	13.300,00								
26			Prevenção Fogos Florestais						1.500,00	1.500,00	1.500,00	1.500,00								
26	01	2007	GABINETE INTERMUNICIPAL PREVENÇÃO FOGOS FLORESTAIS						1.500,00	2.500,00	1.500,00	1.500,00								
26	0105	2007 A 29	Actividades de Sensibilização	DMAF	2011/01/01	2011/12/31	0302 020121		1.500,00	1.500,00	1.500,00	1.500,00								
TOTAL ...								2.998.294,64	3.237.684,64	2.878.294,64	3.117.684,64	120.000,00					239.390,00			

Em \_\_\_\_ de \_\_\_\_ de \_\_\_\_

Em \_\_\_\_ de \_\_\_\_ de \_\_\_\_

# **CONTABILIDADE FINANCEIRA**

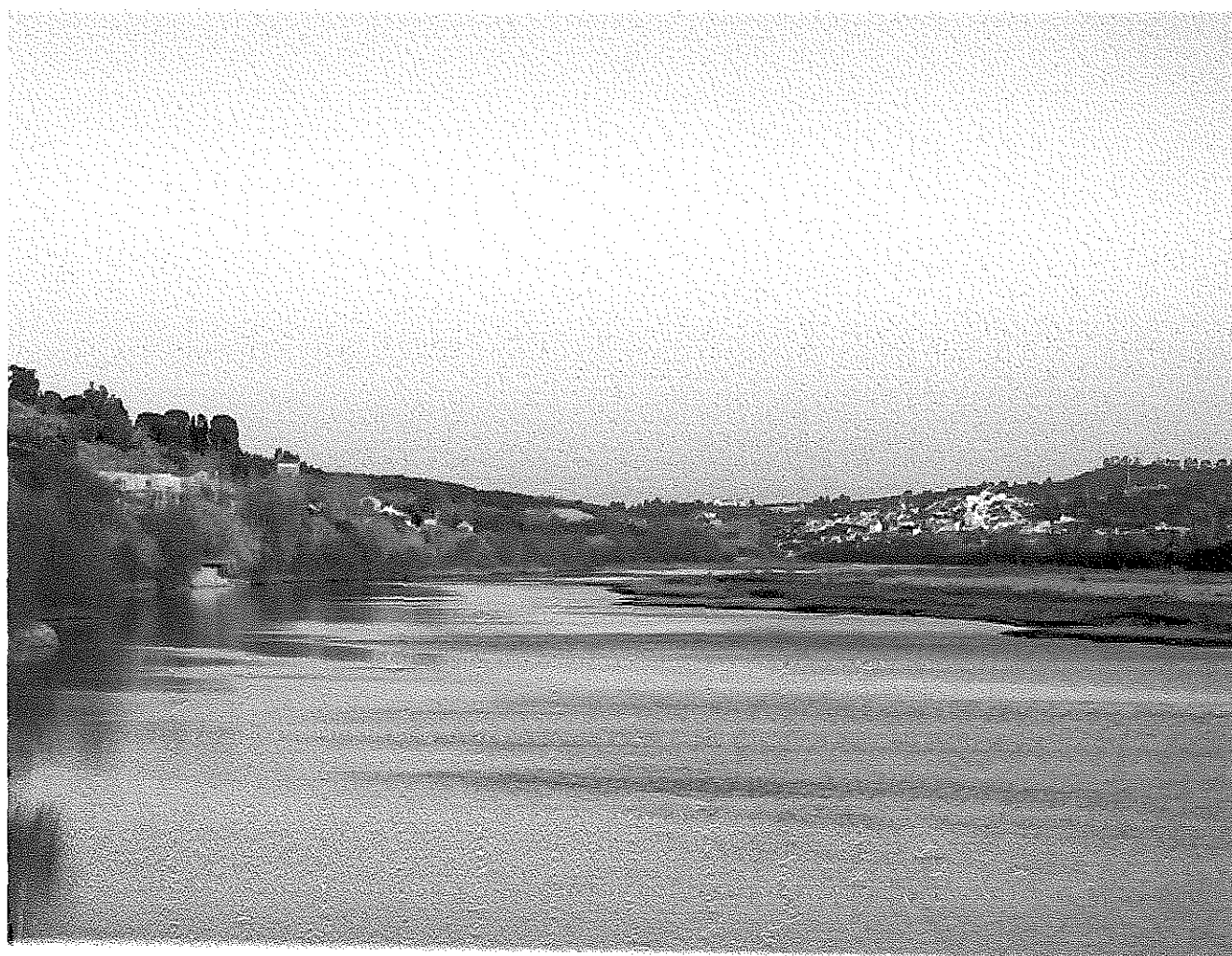

## RESUMO DOS FLUXOS DE CAIXA

ENTIDADE

CMVNB

MUNICÍPIO DE VILA NOVA DA BARQUINHA

ANO

2011

PAG. 1

Recebimentos			Pagamentos		
Saldo da gerência anterior .....		597.869,57	Despesas orçamentais .....		10.079.689,84
Execução orçamental .....	516.544,78		Correntes .....	5.066.662,48	
Operações de tesouraria ...	81.324,79		Capital .....	5.013.027,36	
Receitas orçamentais .....		9.676.703,00	Operações de tesouraria .....		556.806,55
Correntes .....	5.294.849,66		Saldo para a gerência seguinte ...		230.153,29
Capital .....	4.381.853,34		Execução orçamental .....	113.557,94	
Outras .....			Operações de tesouraria .....	116.595,35	
Operações de tesouraria .....		592.077,11	Total .....		10.866.649,68
Total .....		10.866.649,68			

Em \_\_\_\_ de \_\_\_\_ de \_\_\_\_

Em \_\_\_\_ de \_\_\_\_ de \_\_\_\_

## FLUXOS DE CAIXA

ENTIDADE CMVNB  
PERÍODO JANEIRO

A DEZEMBRO

MUNICÍPIO DE VILA NOVA DA BARQUINHA  
- 2011/12/31ANO 2011  
Pág. 1

## RECEBIMENTOS

SALDO DA GERÊNCIA ANTERIOR .....		597.869,57
EXECUÇÃO ORÇAMENTAL .....	516.544,78	
OPERAÇÕES DE TESOUREARIA .....	81.324,79	
RECEITAS ORÇAMENTAIS .....		9.676.703,00
01 IMPOSTOS DIRECTOS	687.718,20	
0102 OUTROS	687.718,20	
010202 IMPOSTO MUNICIPAL SOBRE IMOVEIS	425.063,61	
010203 IMPOSTO ÚNICO CIRCULAÇÃO	115.223,95	
010204 IMPOSTO MUNICIPAL SOBRE AS TRANSACCÕES ONEROSAS DE IMOVEIS	143.356,48	
010207 IMPOSTOS ABOLIDOS	4.074,16	
01020702 IMPOSTO MUNICIPAL DE SISA	4.074,16	
04 TAXAS, MULTAS E OUTRAS PENALIDADES	480.665,65	
0401 TAXAS	468.714,75	
040123 TAXAS ESPECÍFICAS DAS AUTARQUIAS LOCAIS	468.714,75	
04012301 MERCADOS E FEIRAS	9.621,64	
04012302 LOTEAMENTO E OBRAS	22.788,67	
04012303 OCUPAÇÃO DA VIA PUBLICA	987,71	
04012305 CAÇA, USO E PORTE DE ARMA	179,31	
04012306 SANEAMENTO	57.207,06	
04012399 Outros	377.930,36	
0401239901 TDFTH - TAXA DE DEPOSITO DA FICHA TECNICA DE HABITACAO	397,67	
0401239903 LIXO - RESIDUOS SOLIDOS URBANOS	205.335,32	
0401239904 PUBLICIDADE	3.623,35	
0401239905 Tarifa fixa Construção Manutenção Reforço Sist.Públ. Abastec	146.722,50	
0401239907 Tarifa fixa Construção Manutenção Reforço Sist.Públ. Saneame	19.459,05	
0401239999 OUTROS	2.392,47	
0402 MULTAS E OUTRAS PENALIDADES:	11.950,90	
040201 JUROS DE MORA	1.179,38	
040204 COIMAS E PENALIDADES POR CONTRA ORDENAÇÕES	5.770,99	
040299 MULTAS E PEANLIDADES DIVERSAS	5.000,53	
04029901 TAXAS DE RELAXE E OUTRAS	5.000,53	
05 RENDIMENTOS DE PROPRIEDADE	17.483,81	
0502 JUROS - SOCIEDADES FINANCEIRAS	2.587,01	
050201 BANCOS E OUTRAS INSTITUIÇÕES FINANCEIRAS	2.587,01	
05020101 CAIXAGEST	2.587,01	
0510 RENDAS	14.896,80	
051001 TERRENOS	14.896,80	
06 TRANSFERÊNCIAS CORRENTES	3.241.678,16	
0601 SOCIEDADES E QUASE-SOCIEDADES NÃO FINANCEIRAS	61.768,14	
060102 PRIVADAS	61.768,14	
0602 SOCIEDADES FINANCEIRAS	11.332,04	
060202 COMPANHIAS DE SEGUROS	11.332,04	
0603 ADMINISTRAÇÃO CENTRAL	3.168.577,98	
060301 ESTADO	3.121.656,26	
06030101 FUNDO EQUILIBRIO FINANCEIRO	1.759.713,00	
06030102 FUNDO SOCIAL MUNICIPAL	110.657,00	
06030103 PARTICIPAÇÃO FIXA NO I.R.S.	177.148,00	
06030199 OUTROS	1.074.138,26	
0603019901 ACORDOS DE COOPERAÇÃO ESCOLAR	161.651,33	
0603019902 TRANSPORTES ESCOLARES	3.735,31	
0603019903 OUTRAS RECEITAS CORRENTES	31.476,02	
060301990301 CPCJ	9.826,56	
060301990302 Outras	21.649,46	
0603019904 Direcção-Geral das Florestas	10.500,00	
0603019905 Contrato Execução Delegação Competências Educação - Ministér	852.762,89	
0603019906 Protocolo com o Exercito - Recolha dos RSU	14.012,71	
060306 ESTADO- PARTICIPAÇÃO COMUNITÁRIA EM PROJECTOS CO-FINANCIADO	46.921,72	
06030601 POPH	46.921,72	

**FLUXOS DE CAIXA**

ENTIDADE

CMVNB

MUNICÍPIO DE VILA NOVA DA BARQUINHA

ANO 2011  
Pág. 2

**R E C E B I M E N T O S**

07	VENDA DE BENS E SERVIÇOS CORRENTES	839.142,14	
0701	VENDA DE BENS	354.221,91	
070108	MERCADORIAS	354.221,91	
07010801	Água	354.221,91	
0701080101	ÁGUA	354.221,91	
0702	SERVIÇOS	275.877,42	
070203	VISTÓRIAS E ENSAIOS	1.036,27	
070208	SERVIÇOS SOCIAIS, RECREATIVOS, CULTURAIS E DESPORTO	212.202,72	
07020804	SERVIÇOS DESPORTIVOS	212.202,72	
070209	SERVIÇOS ESPECÍFICOS DAS AUTARQUIAS	62.638,43	
07020904	TRABALHOS POR CONTA DE PARTICULARES	14.383,14	
0702090401	CONSTRUÇÃO/ ALTERAÇÃO RAMAL AGUA	11.110,91	
0702090402	CONSTRUÇÃO/ ALTERAÇÃO RAMAL ESGOTOS	1.255,58	
0702090403	LIMPEZA DE FOSSA	1.991,30	
0702090404	OUTROS SERVIÇOS	25,35	
07020905	CEMITERIOS	1.978,34	
07020999	OUTROS	46.276,95	
0703	RENDAS	209.042,81	
070301	HABITAÇÕES	9.738,94	
070302	EDIFÍCIOS	9.254,22	
070399	OUTRAS	190.049,65	
07039901	CONCESSÕES EXPLORAÇÕES	190.049,65	
08	OUTRAS RECEITAS CORRENTES	28.161,70	
0801	OUTRAS	28.161,70	
080199	OUTRAS	28.161,70	
08019999	OUTRAS RECEITAS CORRENTES	28.161,70	
0801999902	POC'S	18.456,91	
0801999903	DIVERSOS	9.704,79	
09	VENDAS DE BENS DE INVESTIMENTO	14.810,88	
0901	TERRENOS	14.810,88	
090106	ADMISTRAÇÃO PÚBLICA- ADMNISTRAÇÃO LOCAL	14.810,88	
09010601	Terrenos - Zona Industrial	14.810,88	
10	TRANSFERÊNCIAS DE CAPITAL	3.407.042,46	
1003	ADMINISTRAÇÃO CENTRAL	3.407.042,46	
100301	ESTADO	1.252.228,86	
10030101	Fundo EQUILIBRIO FINANCEIRO	1.173.142,00	
10030199	Outros-Contratos Programa e Acordos de Colaboração	79.086,86	
100307	ESTADO- PARTICIPAÇÃO COMUNITÁRIA EM PROJECTOS CO-FINANCIADO	2.154.813,60	
12	PASSIVOS FINANCEIROS	960.000,00	
1206	EMPRÉSTIMOS A MÉDIO E LONGO PRAZOS	960.000,00	
120602	SOCIEDADES FINANCEIRAS-Produto de Empréstimos	960.000,00	
TOTAL DAS RECEITA CORRENTES.....		5.294.849,66	
TOTAL DAS RECEITA DE CAPITAL.....		4.381.853,34	
TOTAL DE OUTRAS RECEITAS .....			592.077,11
OPERAÇÕES DE TESOUREARIA. ....			
TOTAL .....			10.866.649,68

**P A G A M E N T O S**

DESPESAS ORÇAMENTAIS .....			10.079.689,84
01	ADMINISTRAÇÃO MUNICIPAL	469.017,87	
0101	OPERAÇÕES FINANCEIRAS	469.017,87	
0101 03	JUROS E OUTROS ENCARGOS		118.331,95
0101 0301	JUROS DA DÍVIDA PÚBLICA		118.331,95
0101 030103	SOCIEDADES FINANCEIRAS- BANCOS E OUTRAS INSTITUIÇ		118.331,95
0101 03010302	EMPRESTIMOS DE MEDIO E LONGO PRAZOS		118.331,95
0101 10	PASSIVOS FINANCEIROS		350.685,92
0101 1006	EMPRÉSTIMOS A MÉDIO E LONGO PRAZOS		350.685,92

## FLUXOS DE CAIXA

ANO 2011

Pág. 3

ENTIDADE

CMVNB

MUNICÍPIO DE VILA NOVA DA BARQUINHA

## PAGAMENTOS

0101	100603	SOCIEDADES FINANCEIRAS- BANCOS E OUTRAS INSTITUIÇ		350.685,92
02		ÓRGÃOS DA AUTARQUIA	947.947,56	
0201		EXECUTIVO MUNICIPAL	933.846,18	
0201	01	DESPESAS COM O PESSOAL		391.863,77
0201	0101	REMUNERAÇÕES CERTAS E PERMANENTES		272.902,84
0201	010101	TITULARES DE ÓRGÃOS DE SOBERANIA E MEMBROS DE ÓRGÃ		93.432,86
0201	010104	PESSOAL DOS QUADROS- REGIME DO CONTRATO INDIVIDUAL		48.880,92
0201	01010401	PESSOAL DOS QUADROS- REGIME DO CONTRATO INDIVIDUAL		48.880,92
0201	010107	PESSOAL EM REGIME DE TAREFA OU AVENÇA		23.502,50
0201	010109	PESSOAL EM QUALQUER OUTRA SITUAÇÃO		51.520,42
0201	010111	REPRESENTAÇÃO		19.495,66
0201	01011101	Membros do Órgãos Autárquicos		19.495,66
0201	010113	SUBSÍDIO DE REFEIÇÃO		11.174,59
0201	01011300	SUBSÍDIO DE REFEIÇÃO		11.174,59
0201	010114	SUBSÍDIOS DE FÉRIAS E NATAL		24.895,89
0201	01011400	SUBSÍDIOS DE FÉRIAS E NATAL		24.895,89
0201	0102	ABONOS VARIÁVEIS OU EVENTUAIS		2.983,52
0201	010202	HORAS EXTRAORDINÁRIAS		55,44
0201	010204	AJUDAS DE CUSTO		2.928,08
0201	0103	SEGURANÇA SOCIAL		115.977,41
0201	010301	ENCARGOS COM A SAÚDE		43.233,81
0201	010305	CONTRIBUIÇÕES PARA A SEGURANÇA SOCIAL		29.619,34
0201	01030502	SEGURANÇA SOCIAL DO PESSOAL EM RCTFP		29.619,34
0201	0103050201	CAIXA GERAL DE APOSENTAÇÕES		17.744,31
0201	0103050202	SEGURANÇA SOCIAL - REGIME GERAL		11.875,03
0201	010308	OUTRAS PENSÕES		6.302,66
0201	010309	SEGUROS		36.821,60
0201	02	AQUISIÇÃO DE BENS E SERVIÇOS		216.665,55
0201	0201	AQUISIÇÃO DE BENS		5.361,00
0201	020102	COMBUSTÍVEIS E LUBRIFICANTES		3.100,89
0201	02010201	Gasolina		89,77
0201	02010202	Gasóleo		3.011,12
0201	020108	MATERIAL DE ESCRITÓRIO		900,53
0201	020114	OUTRO MATERIAL		30,41
0201	020118	LIVROS E DOCUMENTAÇÃO TÉCNICA		1.120,00
0201	020121	OUTROS BENS		209,17
0201	0202	AQUISIÇÃO DE SERVIÇOS		211.304,55
0201	020201	ENCARGOS DE INSTALAÇÕES		159.232,85
0201	020203	CONSERVAÇÃO DE BENS		1.323,18
0201	020209	COMUNICAÇÕES		9.753,38
0201	020210	TRANSPORTES		596,20
0201	020211	REPRESENTAÇÃO DOS SERVIÇOS		1.741,40
0201	020212	SEGUROS		1.073,72
0201	020217	PUBLICIDADE		823,57
0201	020218	VIGILÂNCIA E SEGURANÇA		10.578,72
0201	020219	ASSISTÊNCIA TÉCNICA		3.102,15
0201	020224	ENCARGOS DE COBRANÇA DE RECEITAS		15.706,66
0201	020225	OUTROS SERVIÇOS		7.372,72
0201	04	TRANSFERÊNCIAS CORRENTES		21.361,89
0201	0405	ADMINISTRAÇÃO LOCAL		15.507,10
0201	040501	CONTINENTE		15.507,10
0201	04050103	ASSOCIACOES DE MUNICIPIOS		15.507,10
0201	0405010301	COMUNIDADE INTERMUNICIPAL DO MÉDIO TEJO		12.280,76
0201	0405010302	RESITEJO		3.226,34
0201	0407	INSTITUIÇÕES SEM FINS LUCRATIVOS		5.854,79
0201	040701	INSTITUIÇÕES SEM FINS LUCRATIVOS		5.854,79
0201	06	OUTRAS DESPESAS CORRENTES		151.784,73
0201	0602	DIVERSAS		151.784,73
0201	060201	IMPOSTOS E TAXAS		6.304,02
0201	060203	OUTRAS		145.480,71
0201	06020302	IVA Pago		141.183,97
0201	06020399	Diversas		4.296,74
0201	07	AQUISIÇÃO DE BENS DE CAPITAL		26.430,24



## FLUXOS DE CAIXA

ANO 2011  
Pág. 4

ENTIDADE

CMVNB

MUNICÍPIO DE VILA NOVA DA BARQUINHA

## PAGAMENTOS

0201	0701	INVESTIMENTOS		26.430,24
0201	070103	EDIFÍCIOS		4.668,04
0201	07010301	INSTALAÇÕES DE SERVIÇOS		4.668,04
0201	070115	OUTROS INVESTIMENTOS		21.762,20
0201	08	TRANSFERÊNCIAS DE CAPITAL		125.740,00
0201	0801	SOCIEDADES E QUASE-SOCIEDADES NÃO FINANCEIRAS		11.020,00
0201	080101	PÚBLICAS		11.020,00
0201	08010102	Outras		11.020,00
0201	0805	ADMINISTRAÇÃO LOCAL		65.620,00
0201	080501	CONTINENTE		65.620,00
0201	0807	INSTITUIÇÕES SEM FINS LUCRATIVOS		49.100,00
0201	080701	INSTITUIÇÕES SEM FINS LUCRATIVOS-		49.100,00
0202		ASSEMBLEIA MUNICIPAL	14.101,38	
0202	01	DESPESAS COM O PESSOAL		8.090,50
0202	0102	ABONOS VARIÁVEIS OU EVENTUAIS		8.090,50
0202	010213	OUTROS SUPLEMENTOS E PRÊMIOS		8.090,50
0202	01021300	OUTROS SUPLEMENTOS E PRÊMIOS		8.090,50
0202	02	AQUISIÇÃO DE BENS E SERVIÇOS		6.010,88
0202	0201	AQUISIÇÃO DE BENS		191,04
0202	020121	OUTROS BENS		191,04
0202	0202	AQUISIÇÃO DE SERVIÇOS		5.819,84
0202	020211	REPRESENTAÇÃO DOS SERVIÇOS		284,84
0202	020220	OUTROS TRABALHOS ESPECIALIZADOS		5.535,00
03		DIVISAO MUNICIPAL DE ADMINISTRACAO E FINANÇAS	582.943,50	
0301		SERVIÇO DE FINANÇAS E CONTABILIDADE	212.156,55	
0301	01	DESPESAS COM O PESSOAL		190.023,32
0301	0101	REMUNERAÇÕES CERTAS E PERMANENTES		160.085,16
0301	010104	PESSOAL DOS QUADROS- REGIME DO CONTRATO INDIVIDUAL		128.988,28
0301	01010401	PESSOAL DOS QUADROS- REGIME DO CONTRATO INDIVIDUAL		128.988,28
0301	010113	SUBSÍDIO DE REFEIÇÃO		11.247,18
0301	01011300	SUBSÍDIO DE REFEIÇÃO		11.247,18
0301	010114	SUBSÍDIOS DE FÉRIAS E NATAL		19.849,70
0301	01011400	SUBSÍDIOS DE FÉRIAS E NATAL		19.849,70
0301	0102	ABONOS VARIÁVEIS OU EVENTUAIS		3.110,40
0301	010204	AJUDAS DE CUSTO		3.110,40
0301	0103	SEGURANÇA SOCIAL		26.827,76
0301	010301	ENCARGOS COM A SAÚDE		1.789,44
0301	010303	SUBSÍDIO FAMILIAR A CRIANÇAS E JOVENS		861,86
0301	010305	CONTRIBUIÇÕES PARA A SEGURANÇA SOCIAL		24.176,46
0301	01030502	SEGURANÇA SOCIAL DO PESSOAL EM RCTFP		24.176,46
0301	0103050201	CAIXA GERAL DE APOSENTAÇÕES		14.829,39
0301	0103050202	SEGURANÇA SOCIAL - REGIME GERAL		9.347,07
0301	02	AQUISIÇÃO DE BENS E SERVIÇOS		21.883,23
0301	0201	AQUISIÇÃO DE BENS		1.128,20
0301	020108	MATERIAL DE ESCRITÓRIO		184,00
0301	020118	LIVROS E DOCUMENTAÇÃO TÉCNICA		944,20
0301	0202	AQUISIÇÃO DE SERVIÇOS		20.755,03
0301	020208	LOCAÇÃO DE OUTROS BENS		723,13
0301	020224	ENCARGOS DE COBRANÇA DE RECEITAS		19.531,90
0301	020225	OUTROS SERVIÇOS		500,00
0301	06	OUTRAS DESPESAS CORRENTES		250,00
0301	0602	DIVERSAS		250,00
0301	060201	IMPOSTOS E TAXAS		250,00
0302		SERVIÇOS ADMINISTRATIVOS	200.813,60	
0302	01	DESPESAS COM O PESSOAL		131.518,03
0302	0101	REMUNERAÇÕES CERTAS E PERMANENTES		110.766,33
0302	010104	PESSOAL DOS QUADROS- REGIME DO CONTRATO INDIVIDUAL		88.620,41
0302	01010401	PESSOAL DOS QUADROS- REGIME DO CONTRATO INDIVIDUAL		88.620,41
0302	010111	REPRESENTAÇÃO		1.949,88
0302	01011102	Pessoal dos Quadros		1.949,88
0302	010113	SUBSÍDIO DE REFEIÇÃO		6.511,75
0302	01011300	SUBSÍDIO DE REFEIÇÃO		6.511,75
0302	010114	SUBSÍDIOS DE FÉRIAS E NATAL		13.684,29

## FLUXOS DE CAIXA

ANO 2011  
Pág. 5

ENTIDADE

CMVNB

MUNICÍPIO DE VILA NOVA DA BARQUINHA

## PAGAMENTOS

0302	01011400	SUBSÍDIOS DE FÉRIAS E NATAL	13.684,29
0302	0102	ABONOS VARIÁVEIS OU EVENTUAIS	932,15
0302	010202	HORAS EXTRAORDINÁRIAS	630,68
0302	010204	AJUDAS DE CUSTO	301,47
0302	0103	SEGURANÇA SOCIAL	19.819,55
0302	010301	ENCARGOS COM A SAÚDE	1.001,46
0302	010305	CONTRIBUIÇÕES PARA A SEGURANÇA SOCIAL	18.818,09
0302	01030502	SEGURANÇA SOCIAL DO PESSOAL EM RCTFP	18.818,09
0302	0103050201	CAIXA GERAL DE APOSENTAÇÕES	10.639,82
0302	0103050202	SEGURANÇA SOCIAL - REGIME GERAL	8.178,27
0302	02	AQUISIÇÃO DE BENS E SERVIÇOS	69.295,57
0302	0201	AQUISIÇÃO DE BENS	14.487,26
0302	020104	LIMPEZA E HIGIENE	6.708,86
0302	020108	MATERIAL DE ESCRITÓRIO	5.666,71
0302	020114	OUTRO MATERIAL	229,49
0302	020118	LIVROS E DOCUMENTAÇÃO TÉCNICA	1.882,20
0302	0202	AQUISIÇÃO DE SERVIÇOS	54.808,31
0302	020201	ENCARGOS DE INSTALAÇÕES	14.783,34
0302	020203	CONSERVAÇÃO DE BENS	250,00
0302	020204	LOCAÇÃO DE EDIFÍCIOS	17.964,24
0302	020209	COMUNICAÇÕES	19.906,55
0302	020215	FORMAÇÃO	350,00
0302	020217	PUBLICIDADE	237,54
0302	020220	OUTROS TRABALHOS ESPECIALIZADOS	304,43
0302	020225	OUTROS SERVIÇOS	1.012,21
0303		SERVIÇO DE PESSOAL	56.813,14
0303	01	DESPESAS COM O PESSOAL	56.813,14
0303	0101	REMUNERAÇÕES CERTAS E PERMANENTES	48.403,88
0303	010104	PESSOAL DOS QUADROS- REGIME DO CONTRATO INDIVIDUAL	39.051,48
0303	01010401	PESSOAL DOS QUADROS- REGIME DO CONTRATO INDIVIDUAL	39.051,48
0303	010113	SUBSÍDIO DE REFEIÇÃO	2.843,82
0303	01011300	SUBSÍDIO DE REFEIÇÃO	2.843,82
0303	010114	SUBSÍDIOS DE FÉRIAS E NATAL	6.508,58
0303	01011400	SUBSÍDIOS DE FÉRIAS E NATAL	6.508,58
0303	0103	SEGURANÇA SOCIAL	8.409,26
0303	010301	ENCARGOS COM A SAÚDE	543,57
0303	010305	CONTRIBUIÇÕES PARA A SEGURANÇA SOCIAL	7.865,69
0303	01030502	SEGURANÇA SOCIAL DO PESSOAL EM RCTFP	7.865,69
0303	0103050201	CAIXA GERAL DE APOSENTAÇÕES	3.878,40
0303	0103050202	SEGURANÇA SOCIAL - REGIME GERAL	3.987,29
0304		SERVIÇO DE INFORMÁTICA	99.928,76
0304	01	DESPESAS COM O PESSOAL	47.099,84
0304	0101	REMUNERAÇÕES CERTAS E PERMANENTES	39.145,51
0304	010104	PESSOAL DOS QUADROS- REGIME DO CONTRATO INDIVIDUAL	31.784,94
0304	01010401	PESSOAL DOS QUADROS- REGIME DO CONTRATO INDIVIDUAL	31.784,94
0304	010113	SUBSÍDIO DE REFEIÇÃO	1.925,77
0304	01011300	SUBSÍDIO DE REFEIÇÃO	1.925,77
0304	010114	SUBSÍDIOS DE FÉRIAS E NATAL	5.434,80
0304	01011400	SUBSÍDIOS DE FÉRIAS E NATAL	5.434,80
0304	0102	ABONOS VARIÁVEIS OU EVENTUAIS	527,39
0304	010204	AJUDAS DE CUSTO	527,39
0304	0103	SEGURANÇA SOCIAL	7.426,94
0304	010301	ENCARGOS COM A SAÚDE	558,13
0304	010305	CONTRIBUIÇÕES PARA A SEGURANÇA SOCIAL	6.868,81
0304	01030502	SEGURANÇA SOCIAL DO PESSOAL EM RCTFP	6.868,81
0304	0103050201	CAIXA GERAL DE APOSENTAÇÕES	2.451,00
0304	0103050202	SEGURANÇA SOCIAL - REGIME GERAL	4.417,81
0304	02	AQUISIÇÃO DE BENS E SERVIÇOS	28.154,93
0304	0201	AQUISIÇÃO DE BENS	52,97
0304	020108	MATERIAL DE ESCRITÓRIO	8,00
0304	020114	OUTRO MATERIAL	44,97
0304	0202	AQUISIÇÃO DE SERVIÇOS	28.101,96
0304	020209	COMUNICAÇÕES	4.293,41

## FLUXOS DE CAIXA

ANO 2011  
Pág. 6

ENTIDADE

CMVNB

MUNICÍPIO DE VILA NOVA DA BARQUINHA

## PAGAMENTOS

0304	020219	ASSISTÊNCIA TÉCNICA	23.808,55
0304	07	AQUISIÇÃO DE BENS DE CAPITAL	24.673,99
0304	0701	INVESTIMENTOS	24.673,99
0304	070107	EQUIPAMENTO DE INFORMÁTICA	24.673,99
0305		TESOURARIA	13.231,45
0305	01	DESPESAS COM O PESSOAL	13.231,45
0305	0101	REMUNERAÇÕES CERTAS E PERMANENTES	10.312,50
0305	010104	PESSOAL DOS QUADROS- REGIME DO CONTRATO INDIVIDUAL	7.976,95
0305	01010401	PESSOAL DOS QUADROS- REGIME DO CONTRATO INDIVIDUAL	7.976,95
0305	010113	SUBSÍDIO DE REFEIÇÃO	969,29
0305	01011300	SUBSÍDIO DE REFEIÇÃO	969,29
0305	010114	SUBSÍDIOS DE FÉRIAS E NATAL	1.366,26
0305	01011400	SUBSÍDIOS DE FÉRIAS E NATAL	1.366,26
0305	0103	SEGURANÇA SOCIAL	2.918,95
0305	010301	ENCARGOS COM A SAÚDE	228,47
0305	010303	SUBSÍDIO FAMILIAR A CRIANÇAS E JOVENS	1.570,22
0305	010305	CONTRIBUIÇÕES PARA A SEGURANÇA SOCIAL	1.120,26
0305	01030502	SEGURANÇA SOCIAL DO PESSOAL EM RCTFP	1.120,26
0305	0103050201	CAIXA GERAL DE APOSENTAÇÕES	1.120,26
04		DIVISÃO MUNICIPAL DE OBRAS	2.188.683,32
04	01	DESPESAS COM O PESSOAL	83.761,93
04	0101	REMUNERAÇÕES CERTAS E PERMANENTES	69.612,24
04	010104	PESSOAL DOS QUADROS- REGIME DO CONTRATO INDIVIDUAL	54.378,51
04	01010401	PESSOAL DOS QUADROS- REGIME DO CONTRATO INDIVIDUAL	54.176,66
04	01010403	PESSOAL DOS QUADROS- REGIME DO CONTRATO INDIVIDUAL	201,85
04	010111	REPRESENTAÇÃO	2.303,72
04	01011102	Pessoal dos Quadros	2.303,72
04	010113	SUBSÍDIO DE REFEIÇÃO	2.839,55
04	01011300	SUBSÍDIO DE REFEIÇÃO	2.839,55
04	010114	SUBSÍDIOS DE FÉRIAS E NATAL	10.090,46
04	01011400	SUBSÍDIOS DE FÉRIAS E NATAL	10.090,46
04	0103	SEGURANÇA SOCIAL	14.149,69
04	010301	ENCARGOS COM A SAÚDE	510,47
04	010303	SUBSÍDIO FAMILIAR A CRIANÇAS E JOVENS	1.141,22
04	010305	CONTRIBUIÇÕES PARA A SEGURANÇA SOCIAL	12.498,00
04	01030502	SEGURANÇA SOCIAL DO PESSOAL EM RCTFP	12.498,00
04	0103050201	CAIXA GERAL DE APOSENTAÇÕES	9.350,12
04	0103050202	SEGURANÇA SOCIAL - REGIME GERAL	3.147,88
04	02	AQUISIÇÃO DE BENS E SERVIÇOS	100.588,16
04	0201	AQUISIÇÃO DE BENS	61.354,12
04	020102	COMBUSTÍVEIS E LUBRIFICANTES	40.000,71
04	02010201	Gasolina	2.800,38
04	02010202	Gasóleo	33.245,96
04	02010299	Outros	3.954,37
04	020107	VESTUÁRIO E ARTIGOS PESSOAIS	1.762,24
04	020108	MATERIAL DE ESCRITÓRIO	995,03
04	020112	MATERIAL DE TRANSPORTE- PEÇAS	11.029,94
04	020114	OUTRO MATERIAL	2.866,05
04	020117	FERRAMENTAS E UTENSÍLIOS	4.700,15
04	0202	AQUISIÇÃO DE SERVIÇOS	39.234,04
04	020201	ENCARGOS DE INSTALAÇÕES	7.963,00
04	020203	CONSERVAÇÃO DE BENS	14.953,61
04	020209	COMUNICAÇÕES	24,05
04	020210	TRANSPORTES	31,16
04	020212	SEGUROS	12.773,81
04	020217	PUBLICIDADE	3.212,91
04	020225	OUTROS SERVIÇOS	275,50
04	07	AQUISIÇÃO DE BENS DE CAPITAL	2.004.333,23
04	0701	INVESTIMENTOS	1.967.523,07
04	070101	TERRENOS	33.274,80
04	070103	EDIFÍCIOS	415.480,69
04	07010301	INSTALAÇÕES DE SERVIÇOS	415.480,69
04	070104	CONSTRUÇÕES DIVERSAS	1.468.893,64

## FLUXOS DE CAIXA

ANO 2011  
Pág. 7

ENTIDADE

CMVNB

MUNICÍPIO DE VILA NOVA DA BARQUINHA

## PAGAMENTOS

04	07010401	Viadutos, Arruamentos E Obras Complementares		1.258.529,84
04	07010404	Parques E Jardins		91.806,76
04	07010405	Instalações Desportivas e Recreativas		94.012,13
04	07010408	Sinalização E Trânsito		7.673,57
04	07010411	Cemitérios		9.466,14
04	07010413	OUTROS		7.405,20
04	070106	MATERIAL DE TRANSPORTES		37.256,00
04	070110	EQUIPAMENTO BÁSICO		95,00
04	070115	OUTROS INVESTIMENTOS		12.522,94
04	0702	LOCAÇÃO FINANCEIRA		36.810,16
04	070205	MATERIAL DE TRANSPORTE- LOCAÇÃO FINANCEIRA		36.810,16
05		DIVISÃO MUNICIPAL DE URBANISMO	336.456,53	
05	01	DESPESAS COM O PESSOAL		237.516,73
05	0101	REMUNERAÇÕES CERTAS E PERMANENTES		196.580,14
05	010104	PESSOAL DOS QUADROS- REGIME DO CONTRATO INDIVIDUAL		149.766,76
05	01010401	PESSOAL DOS QUADROS- REGIME DO CONTRATO INDIVIDUAL		149.766,76
05	010113	SUBSÍDIO DE REFEIÇÃO		7.937,93
05	01011300	SUBSÍDIO DE REFEIÇÃO		7.937,93
05	010114	SUBSÍDIOS DE FÉRIAS E NATAL		38.875,45
05	01011400	SUBSÍDIOS DE FÉRIAS E NATAL		38.875,45
05	0102	ABONOS VARIÁVEIS OU EVENTUAIS		876,49
05	010204	AJUDAS DE CUSTO		876,49
05	0103	SEGURANÇA SOCIAL		40.060,10
05	010301	ENCARGOS COM A SAÚDE		10.892,99
05	010303	SUBSÍDIO FAMILIAR A CRIANÇAS E JOVENS		583,88
05	010305	CONTRIBUIÇÕES PARA A SEGURANÇA SOCIAL		28.583,23
05	01030502	SEGURANÇA SOCIAL DO PESSOAL EM RCTFP		28.583,23
05	0103050201	CAIXA GERAL DE APOSENTAÇÕES		24.855,48
05	0103050202	SEGURANÇA SOCIAL - REGIME GERAL		3.727,75
05	02	AQUISIÇÃO DE BENS E SERVIÇOS		16.954,90
05	0201	AQUISIÇÃO DE BENS		2.461,78
05	020108	MATERIAL DE ESCRITÓRIO		2.234,61
05	020114	OUTRO MATERIAL		2,40
05	020118	LIVROS E DOCUMENTAÇÃO TÉCNICA		224,77
05	0202	AQUISIÇÃO DE SERVIÇOS		14.493,12
05	020204	LOCAÇÃO DE EDIFÍCIOS		4.987,85
05	020209	COMUNICAÇÕES		4,70
05	020210	TRANSPORTES		4,40
05	020215	FORMAÇÃO		70,00
05	020217	PUBLICIDADE		363,46
05	020219	ASSISTÊNCIA TÉCNICA		9.062,71
05	07	AQUISIÇÃO DE BENS DE CAPITAL		81.984,90
05	0701	INVESTIMENTOS		81.984,90
05	070104	CONSTRUÇÕES DIVERSAS		81.984,90
05	07010499	Outros		81.984,90
06		DIVISÃO MUNICIPAL EQUIPAMENTO RURAL E URBANO	1.124.427,66	
0601		OBRAS/OFICINAS	118.579,59	
0601	01	DESPESAS COM O PESSOAL		118.258,42
0601	0101	REMUNERAÇÕES CERTAS E PERMANENTES		95.640,58
0601	010104	PESSOAL DOS QUADROS- REGIME DO CONTRATO INDIVIDUAL		61.806,82
0601	01010401	PESSOAL DOS QUADROS- REGIME DO CONTRATO INDIVIDUAL		61.806,82
0601	010106	PESSOAL CONTRATADO A TERMO		12.769,92
0601	01010600	PESSOAL CONTRATADO A TERMO		12.769,92
0601	010113	SUBSÍDIO DE REFEIÇÃO		8.685,18
0601	01011300	SUBSÍDIO DE REFEIÇÃO		8.685,18
0601	010114	SUBSÍDIOS DE FÉRIAS E NATAL		12.378,66
0601	01011400	SUBSÍDIOS DE FÉRIAS E NATAL		12.378,66
0601	0102	ABONOS VARIÁVEIS OU EVENTUAIS		8.820,01
0601	010202	HORAS EXTRAORDINÁRIAS		8.133,00
0601	010204	AJUDAS DE CUSTO		687,01
0601	0103	SEGURANÇA SOCIAL		13.797,83
0601	010301	ENCARGOS COM A SAÚDE		563,79
0601	010305	CONTRIBUIÇÕES PARA A SEGURANÇA SOCIAL		13.234,04

## FLUXOS DE CAIXA

ANO 2011  
Pág. 8

ENTIDADE

CMVNB

MUNICÍPIO DE VILA NOVA DA BARQUINHA

## PAGAMENTOS

0601	01030502	SEGURANÇA SOCIAL DO PESSOAL EM RCTFP		13.234,04
0601	0103050201	CAIXA GERAL DE APOSENTAÇÕES		9.307,68
0601	0103050202	SEGURANÇA SOCIAL - REGIME GERAL		3.926,36
0601	02	AQUISIÇÃO DE BENS E SERVIÇOS		321,17
0601	0201	AQUISIÇÃO DE BENS		321,17
0601	020121	OUTROS BENS		321,17
0602		SERVIÇOS ÁGUA E ABASTECIMENTO	298.933,94	
0602	01	DESPESAS COM O PESSOAL		58.512,69
0602	0101	REMUNERAÇÕES CERTAS E PERMANENTES		44.474,64
0602	010104	PESSOAL DOS QUADROS- REGIME DO CONTRATO INDIVIDUAL		33.927,32
0602	01010401	PESSOAL DOS QUADROS- REGIME DO CONTRATO INDIVIDUAL		33.927,32
0602	010113	SUBSÍDIO DE REFEIÇÃO		4.876,34
0602	01011300	SUBSÍDIO DE REFEIÇÃO		4.876,34
0602	010114	SUBSÍDIOS DE FÉRIAS E NATAL		5.670,98
0602	01011400	SUBSÍDIOS DE FÉRIAS E NATAL		5.670,98
0602	0102	ABONOS VARIÁVEIS OU EVENTUAIS		2.720,48
0602	010202	HORAS EXTRAORDINÁRIAS		2.720,48
0602	0103	SEGURANÇA SOCIAL		11.317,57
0602	010303	SUBSÍDIO FAMILIAR A CRIANÇAS E JOVENS		2.753,26
0602	010305	CONTRIBUIÇÕES PARA A SEGURANÇA SOCIAL		8.564,31
0602	01030502	SEGURANÇA SOCIAL DO PESSOAL EM RCTFP		8.564,31
0602	0103050201	CAIXA GERAL DE APOSENTAÇÕES		7.491,95
0602	0103050202	SEGURANÇA SOCIAL - REGIME GERAL		1.072,36
0602	02	AQUISIÇÃO DE BENS E SERVIÇOS		228.408,30
0602	0201	AQUISIÇÃO DE BENS		219.465,00
0602	020102	COMBUSTÍVEIS E LUBRIFICANTES		3.780,20
0602	02010202	Gasóleo		3.780,20
0602	020112	MATERIAL DE TRANSPORTE- PEÇAS		317,56
0602	020114	OUTRO MATERIAL		624,18
0602	020116	MERCADORIAS PARA VENDA		214.586,36
0602	02011601	Água		214.586,36
0602	020117	FERRAMENTAS E UTENSÍLIOS		156,70
0602	0202	AQUISIÇÃO DE SERVIÇOS		8.943,30
0602	020201	ENCARGOS DE INSTALAÇÕES		8.931,15
0602	020203	CONSERVAÇÃO DE BENS		12,15
0602	07	AQUISIÇÃO DE BENS DE CAPITAL		12.012,95
0602	0701	INVESTIMENTOS		12.012,95
0602	070104	CONSTRUÇÕES DIVERSAS		4.417,33
0602	07010406	Captação, Tratamento e Distribuição De Água		4.417,33
0602	070110	EQUIPAMENTO BÁSICO		7.595,62
0603		SANEAMENTO	85.815,47	
0603	01	DESPESAS COM O PESSOAL		71.498,43
0603	0101	REMUNERAÇÕES CERTAS E PERMANENTES		53.025,81
0603	010104	PESSOAL DOS QUADROS- REGIME DO CONTRATO INDIVIDUAL		40.895,46
0603	01010401	PESSOAL DOS QUADROS- REGIME DO CONTRATO INDIVIDUAL		40.895,46
0603	010113	SUBSÍDIO DE REFEIÇÃO		5.299,07
0603	01011300	SUBSÍDIO DE REFEIÇÃO		5.299,07
0603	010114	SUBSÍDIOS DE FÉRIAS E NATAL		6.831,28
0603	01011400	SUBSÍDIOS DE FÉRIAS E NATAL		6.831,28
0603	0102	ABONOS VARIÁVEIS OU EVENTUAIS		11.034,69
0603	010202	HORAS EXTRAORDINÁRIAS		10.915,93
0603	010204	AJUDAS DE CUSTO		118,76
0603	0103	SEGURANÇA SOCIAL		7.437,93
0603	010303	SUBSÍDIO FAMILIAR A CRIANÇAS E JOVENS		265,40
0603	010305	CONTRIBUIÇÕES PARA A SEGURANÇA SOCIAL		7.172,53
0603	01030502	SEGURANÇA SOCIAL DO PESSOAL EM RCTFP		7.172,53
0603	0103050201	CAIXA GERAL DE APOSENTAÇÕES		7.172,53
0603	02	AQUISIÇÃO DE BENS E SERVIÇOS		9.936,42
0603	0201	AQUISIÇÃO DE BENS		188,04
0603	020114	OUTRO MATERIAL		173,75
0603	020121	OUTROS BENS		14,29
0603	0202	AQUISIÇÃO DE SERVIÇOS		9.748,38
0603	020201	ENCARGOS DE INSTALAÇÕES		9.406,27

## FLUXOS DE CAIXA

ANO 2011  
Pág. 9

ENTIDADE

CMVNB

MUNICÍPIO DE VILA NOVA DA BARQUINHA

## PAGAMENTOS

0603	020220	OUTROS TRABALHOS ESPECIALIZADOS		342,11
0603	07	AQUISIÇÃO DE BENS DE CAPITAL		4.380,62
0603	0701	INVESTIMENTOS		4.380,62
0603	070104	CONSTRUÇÕES DIVERSAS		4.380,62
0603	07010402	Esgotos		4.380,62
0604		SALUBRIDADE/HIGIENE URBANA	394.166,31	
0604	01	DESPESAS COM O PESSOAL		132.733,80
0604	0101	REMUNERAÇÕES CERTAS E PERMANENTES		106.723,42
0604	010104	PESSOAL DOS QUADROS- REGIME DO CONTRATO INDIVIDUAL		54.041,59
0604	01010401	PESSOAL DOS QUADROS- REGIME DO CONTRATO INDIVIDUAL		54.041,59
0604	010106	PESSOAL CONTRATADO A TERMO		26.534,73
0604	01010600	PESSOAL CONTRATADO A TERMO		26.534,73
0604	010113	SUBSÍDIO DE REFEIÇÃO		10.995,25
0604	01011300	SUBSÍDIO DE REFEIÇÃO		10.995,25
0604	010114	SUBSÍDIOS DE FÉRIAS E NATAL		15.151,85
0604	01011400	SUBSÍDIOS DE FÉRIAS E NATAL		15.151,85
0604	0102	ABONOS VARIÁVEIS OU EVENTUAIS		8.258,57
0604	010202	HORAS EXTRAORDINÁRIAS		8.258,57
0604	0103	SEGURANÇA SOCIAL		17.751,81
0604	010301	ENCARGOS COM A SAÚDE		42,95
0604	010303	SUBSÍDIO FAMILIAR A CRIANÇAS E JOVENS		420,36
0604	010305	CONTRIBUIÇÕES PARA A SEGURANÇA SOCIAL		17.288,50
0604	01030502	SEGURANÇA SOCIAL DO PESSOAL EM RCTFP		17.288,50
0604	0103050201	CAIXA GERAL DE APOSENTAÇÕES		6.675,44
0604	0103050202	SEGURANÇA SOCIAL - REGIME GERAL		10.613,06
0604	02	AQUISIÇÃO DE BENS E SERVIÇOS		221.137,71
0604	0201	AQUISIÇÃO DE BENS		21.838,58
0604	020102	COMBUSTÍVEIS E LUBRIFICANTES		18.611,07
0604	02010202	Gasóleo		18.611,07
0604	020112	MATERIAL DE TRANSPORTE- PEÇAS		3.227,51
0604	0202	AQUISIÇÃO DE SERVIÇOS		199.299,13
0604	020203	CONSERVAÇÃO DE BENS		1.030,17
0604	020212	SEGUROS		1.076,31
0604	020220	OUTROS TRABALHOS ESPECIALIZADOS		2.275,40
0604	020225	OUTROS SERVIÇOS		194.917,25
0604	07	AQUISIÇÃO DE BENS DE CAPITAL		40.294,80
0604	0701	INVESTIMENTOS		40.294,80
0604	070110	EQUIPAMENTO BÁSICO		49,20
0604	070115	OUTROS INVESTIMENTOS		40.245,60
0605		CEMITÉRIO	25.095,43	
0605	01	DESPESAS COM O PESSOAL		24.813,10
0605	0101	REMUNERAÇÕES CERTAS E PERMANENTES		20.176,21
0605	010104	PESSOAL DOS QUADROS- REGIME DO CONTRATO INDIVIDUAL		4.327,42
0605	01010401	PESSOAL DOS QUADROS- REGIME DO CONTRATO INDIVIDUAL		4.327,42
0605	010106	PESSOAL CONTRATADO A TERMO		10.045,47
0605	01010600	PESSOAL CONTRATADO A TERMO		10.045,47
0605	010113	SUBSÍDIO DE REFEIÇÃO		1.699,46
0605	01011300	SUBSÍDIO DE REFEIÇÃO		1.699,46
0605	010114	SUBSÍDIOS DE FÉRIAS E NATAL		4.103,86
0605	01011400	SUBSÍDIOS DE FÉRIAS E NATAL		4.103,86
0605	0102	ABONOS VARIÁVEIS OU EVENTUAIS		608,11
0605	010202	HORAS EXTRAORDINÁRIAS		608,11
0605	0103	SEGURANÇA SOCIAL		4.028,78
0605	010305	CONTRIBUIÇÕES PARA A SEGURANÇA SOCIAL		4.028,78
0605	01030502	SEGURANÇA SOCIAL DO PESSOAL EM RCTFP		4.028,78
0605	0103050201	CAIXA GERAL DE APOSENTAÇÕES		920,12
0605	0103050202	SEGURANÇA SOCIAL - REGIME GERAL		3.108,66
0605	02	AQUISIÇÃO DE BENS E SERVIÇOS		282,33
0605	0201	AQUISIÇÃO DE BENS		90,45
0605	020121	OUTROS BENS		90,45
0605	0202	AQUISIÇÃO DE SERVIÇOS		191,88
0605	020203	CONSERVAÇÃO DE BENS		191,88
0606		TRÂNSITO E ILUMINAÇÃO PÚBLICA	123.584,81	

## FLUXOS DE CAIXA

ANO 2011  
Pág. 10

ENTIDADE

CMVN8

MUNICÍPIO DE VILA NOVA DA BARQUINHA

## PAGAMENTOS

0606	01	DESPESAS COM O PESSOAL	123.556,49
0606	0101	REMUNERAÇÕES CERTAS E PERMANENTES	101.742,62
0606	010104	PESSOAL DOS QUADROS- REGIME DO CONTRATO INDIVIDUAL	71.466,83
0606	01010401	PESSOAL DOS QUADROS- REGIME DO CONTRATO INDIVIDUAL	71.466,83
0606	010107	PESSOAL EM REGIME DE TAREFA OU AVENÇA	12.266,66
0606	010113	SUBSÍDIO DE REFEIÇÃO	6.417,81
0606	01011300	SUBSÍDIO DE REFEIÇÃO	6.417,81
0606	010114	SUBSÍDIOS DE FÉRIAS E NATAL	11.591,32
0606	01011400	SUBSÍDIOS DE FÉRIAS E NATAL	11.591,32
0606	0102	ABONOS VARIÁVEIS OU EVENTUAIS	6.734,01
0606	010202	HORAS EXTRAORDINÁRIAS	6.734,01
0606	0103	SEGURANÇA SOCIAL	15.079,86
0606	010301	ENCARGOS COM A SAÚDE	752,32
0606	010303	SUBSÍDIO FAMILIAR A CRIANÇAS E JOVENS	1.678,30
0606	010305	CONTRIBUIÇÕES PARA A SEGURANÇA SOCIAL	12.649,24
0606	01030502	SEGURANÇA SOCIAL DO PESSOAL EM RCTFP	12.649,24
0606	0103050201	CAIXA GERAL DE APOSENTAÇÕES	11.910,39
0606	0103050202	SEGURANÇA SOCIAL - REGIME GERAL	738,85
0606	02	AQUISIÇÃO DE BENS E SERVIÇOS	28,32
0606	0201	AQUISIÇÃO DE BENS	28,32
0606	020114	OUTRO MATERIAL	28,32
0607		SERVIÇOS ADMINISTRATIVOS	78.252,11
0607	01	DESPESAS COM O PESSOAL	78.252,11
0607	0101	REMUNERAÇÕES CERTAS E PERMANENTES	67.770,85
0607	010104	PESSOAL DOS QUADROS- REGIME DO CONTRATO INDIVIDUAL	46.776,15
0607	01010401	PESSOAL DOS QUADROS- REGIME DO CONTRATO INDIVIDUAL	46.776,15
0607	010106	PESSOAL CONTRATADO A TERMO	6.196,86
0607	01010600	PESSOAL CONTRATADO A TERMO	6.196,86
0607	010111	REPRESENTAÇÃO	1.950,06
0607	01011102	Pessoal dos Quadros	1.950,06
0607	010113	SUBSÍDIO DE REFEIÇÃO	3.731,98
0607	01011300	SUBSÍDIO DE REFEIÇÃO	3.731,98
0607	010114	SUBSÍDIOS DE FÉRIAS E NATAL	9.115,80
0607	01011400	SUBSÍDIOS DE FÉRIAS E NATAL	9.115,80
0607	0102	ABONOS VARIÁVEIS OU EVENTUAIS	22,76
0607	010204	AJUDAS DE CUSTO	22,76
0607	0103	SEGURANÇA SOCIAL	10.458,50
0607	010301	ENCARGOS COM A SAÚDE	1.014,43
0607	010305	CONTRIBUIÇÕES PARA A SEGURANÇA SOCIAL	9.444,07
0607	01030502	SEGURANÇA SOCIAL DO PESSOAL EM RCTFP	9.444,07
0607	0103050201	CAIXA GERAL DE APOSENTAÇÕES	8.153,93
0607	0103050202	SEGURANÇA SOCIAL - REGIME GERAL	1.290,14
08		DIVISÃO MUNICIPAL DE DESENVOLVIMENTO SOCIAL	4.424.553,40
0801		EDUCAÇÃO	2.906.153,22
0801	01	DESPESAS COM O PESSOAL	833.166,29
0801	0101	REMUNERAÇÕES CERTAS E PERMANENTES	712.043,85
0801	010104	PESSOAL DOS QUADROS- REGIME DO CONTRATO INDIVIDUAL	516.803,47
0801	01010401	PESSOAL DOS QUADROS- REGIME DO CONTRATO INDIVIDUAL	516.124,41
0801	01010403	PESSOAL DOS QUADROS- REGIME DO CONTRATO INDIVIDUAL	679,06
0801	010106	PESSOAL CONTRATADO A TERMO	31.854,69
0801	01010600	PESSOAL CONTRATADO A TERMO	31.854,69
0801	010113	SUBSÍDIO DE REFEIÇÃO	68.332,81
0801	01011300	SUBSÍDIO DE REFEIÇÃO	68.332,81
0801	010114	SUBSÍDIOS DE FÉRIAS E NATAL	95.052,88
0801	01011400	SUBSÍDIOS DE FÉRIAS E NATAL	95.052,88
0801	0102	ABONOS VARIÁVEIS OU EVENTUAIS	1.160,24
0801	010202	HORAS EXTRAORDINÁRIAS	124,76
0801	010205	ABONO PARA FALHAS	1.035,48
0801	0103	SEGURANÇA SOCIAL	119.962,20
0801	010301	ENCARGOS COM A SAÚDE	1.575,43
0801	010303	SUBSÍDIO FAMILIAR A CRIANÇAS E JOVENS	3.707,47
0801	010305	CONTRIBUIÇÕES PARA A SEGURANÇA SOCIAL	114.679,30
0801	01030502	SEGURANÇA SOCIAL DO PESSOAL EM RCTFP	114.679,30

## FLUXOS DE CAIXA

ANO 2011  
Pág. 11

ENTIDADE

CMVNB

MUNICÍPIO DE VILA NOVA DA BARQUINHA

## PAGAMENTOS

0801	0103050201	CAIXA GERAL DE APOSENTAÇÕES	54.152,23
0801	0103050202	SEGURANÇA SOCIAL - REGIME GERAL	60.527,07
0801	02	AQUISIÇÃO DE BENS E SERVIÇOS	168.320,65
0801	0201	AQUISIÇÃO DE BENS	46.671,58
0801	020102	COMBUSTÍVEIS E LUBRIFICANTES	21.071,22
0801	02010202	Gasóleo	20.492,86
0801	02010299	Outros	578,36
0801	020105	ALIMENTAÇÃO- REFEIÇÕES CONFECCIONADAS	16.213,75
0801	020108	MATERIAL DE ESCRITÓRIO	29,98
0801	020112	MATERIAL DE TRANSPORTE- PEÇAS	3.682,80
0801	020114	OUTRO MATERIAL	3.730,63
0801	020117	FERRAMENTAS E UTENSÍLIOS	624,18
0801	020120	MATERIAL DE EDUCAÇÃO, CULTURA E RECREIO	33,80
0801	020121	OUTROS BENS	1.285,22
0801	0202	AQUISIÇÃO DE SERVIÇOS	121.649,07
0801	020201	ENCARGOS DE INSTALAÇÕES	15.253,51
0801	020203	CONSERVAÇÃO DE BENS	4.198,47
0801	020210	TRANSPORTES	65.413,33
0801	020212	SEGUROS	919,35
0801	020217	PUBLICIDADE	517,22
0801	020220	OUTROS TRABALHOS ESPECIALIZADOS	35.262,19
0801	020225	OUTROS SERVIÇOS	85,00
0801	04	TRANSFERÊNCIAS CORRENTES	70.221,38
0801	0407	INSTITUIÇÕES SEM FINS LUCRATIVOS	70.221,38
0801	040701	INSTITUIÇÕES SEM FINS LUCRATIVOS	70.221,38
0801	07	AQUISIÇÃO DE BENS DE CAPITAL	1.834.444,90
0801	0701	INVESTIMENTOS	1.834.444,90
0801	070103	EDIFÍCIOS	1.536.228,33
0801	07010305	ESCOLAS	1.536.228,33
0801	070107	EQUIPAMENTO DE INFORMÁTICA	3.665,40
0801	070110	EQUIPAMENTO BÁSICO	285.232,69
0801	070115	OUTROS INVESTIMENTOS	9.318,48
0802		CULTURA	
0802	01	DESPESAS COM O PESSOAL	124.353,19
0802	0101	REMUNERAÇÕES CERTAS E PERMANENTES	104.315,15
0802	010104	PESSOAL DOS QUADROS- REGIME DO CONTRATO INDIVIDUAL	82.456,15
0802	01010401	PESSOAL DOS QUADROS- REGIME DO CONTRATO INDIVIDUAL	82.456,15
0802	010111	REPRESENTAÇÃO	2.304,26
0802	01011102	Pessoal dos Quadros	2.304,26
0802	010113	SUBSÍDIO DE REFEIÇÃO	6.396,46
0802	01011300	SUBSÍDIO DE REFEIÇÃO	6.396,46
0802	010114	SUBSÍDIOS DE FÉRIAS E NATAL	13.158,28
0802	01011400	SUBSÍDIOS DE FÉRIAS E NATAL	13.158,28
0802	0102	ABONOS VARIÁVEIS OU EVENTUAIS	1.824,91
0802	010202	HORAS EXTRAORDINÁRIAS	1.681,49
0802	010204	AJUDAS DE CUSTO	143,42
0802	0103	SEGURANÇA SOCIAL	18.213,13
0802	010301	ENCARGOS COM A SAÚDE	1.192,98
0802	010305	CONTRIBUIÇÕES PARA A SEGURANÇA SOCIAL	17.020,15
0802	01030502	SEGURANÇA SOCIAL DO PESSOAL EM RCTFP	17.020,15
0802	0103050201	CAIXA GERAL DE APOSENTAÇÕES	11.540,75
0802	0103050202	SEGURANÇA SOCIAL - REGIME GERAL	5.479,40
0802	02	AQUISIÇÃO DE BENS E SERVIÇOS	62.387,59
0802	0201	AQUISIÇÃO DE BENS	31.614,53
0802	020102	COMBUSTÍVEIS E LUBRIFICANTES	2.227,92
0802	02010201	Gasolina	2.227,92
0802	020105	ALIMENTAÇÃO- REFEIÇÕES CONFECCIONADAS	8.791,56
0802	020106	ALIMENTAÇÃO- GÊNEROS PARA CONFECCIONAR	227,80
0802	020108	MATERIAL DE ESCRITÓRIO	3.236,37
0802	020114	OUTRO MATERIAL	494,83
0802	020115	PRÊMIOS, CONDECORAÇÕES E OFERTAS	531,61
0802	020117	FERRAMENTAS E UTENSÍLIOS	585,42
0802	020118	LIVROS E DOCUMENTAÇÃO TÉCNICA	421,27

210.096,47



## FLUXOS DE CAIXA

ANO 2011  
Pag. 12

ENTIDADE

CMVNB

MUNICÍPIO DE VILA NOVA DA BARQUINHA

## PAGAMENTOS

0802	020120	MATERIAL DE EDUCAÇÃO, CULTURA E RECREIO	660,95
0802	020121	OUTROS BENS	14.436,80
0802	0202	AQUISIÇÃO DE SERVIÇOS	30.773,06
0802	020201	ENCARGOS DE INSTALAÇÕES	6.693,51
0802	020211	REPRESENTAÇÃO DOS SERVIÇOS	1.511,75
0802	020212	SEGUROS	523,99
0802	020217	PUBLICIDADE	12.586,33
0802	020218	VIGILÂNCIA E SEGURANÇA	1.440,00
0802	020219	ASSISTÊNCIA TÉCNICA	1.709,77
0802	020220	OUTROS TRABALHOS ESPECIALIZADOS	5.427,71
0802	020225	OUTROS SERVIÇOS	880,00
0802	04	TRANSFERÊNCIAS CORRENTES	15.756,38
0802	0407	INSTITUIÇÕES SEM FINS LUCRATIVOS	15.756,38
0802	040701	INSTITUIÇÕES SEM FINS LUCRATIVOS	15.756,38
0802	07	AQUISIÇÃO DE BENS DE CAPITAL	7.599,31
0802	0701	INVESTIMENTOS	7.599,31
0802	070110	EQUIPAMENTO BÁSICO	7.599,31
0803		DESPORTO	485.524,39
0803	01	DESPESAS COM O PESSOAL	98.246,24
0803	0101	REMUNERAÇÕES CERTAS E PERMANENTES	85.720,32
0803	010104	PESSOAL DOS QUADROS- REGIME DO CONTRATO INDIVIDUAL	53.200,62
0803	01010401	PESSOAL DOS QUADROS- REGIME DO CONTRATO INDIVIDUAL	53.200,62
0803	010106	PESSOAL CONTRATADO A TERMO	10.768,77
0803	01010600	PESSOAL CONTRATADO A TERMO	10.768,77
0803	010107	PESSOAL EM REGIME DE TAREFA OU AVENÇA	4.800,00
0803	010113	SUBSÍDIO DE REFEIÇÃO	7.186,41
0803	01011300	SUBSÍDIO DE REFEIÇÃO	7.186,41
0803	010114	SUBSÍDIOS DE FÉRIAS E NATAL	9.764,52
0803	01011400	SUBSÍDIOS DE FÉRIAS E NATAL	9.764,52
0803	0102	ABONOS VARIÁVEIS OU EVENTUAIS	1.498,58
0803	010202	HORAS EXTRAORDINÁRIAS	1.498,58
0803	0103	SEGURANÇA SOCIAL	11.027,34
0803	010301	ENCARGOS COM A SAÚDE	243,87
0803	010305	CONTRIBUIÇÕES PARA A SEGURANÇA SOCIAL	10.783,47
0803	01030502	SEGURANÇA SOCIAL DO PESSOAL EM RCTFP	10.783,47
0803	0103050201	CAIXA GERAL DE APOSENTAÇÕES	8.186,29
0803	0103050202	SEGURANÇA SOCIAL - REGIME GERAL	2.597,18
0803	02	AQUISIÇÃO DE BENS E SERVIÇOS	315.987,95
0803	0201	AQUISIÇÃO DE BENS	107.585,25
0803	020101	MATÉRIAS-PRIMAS E SUBSIDIÁRIAS	39.154,08
0803	020102	COMBUSTÍVEIS E LUBRIFICANTES	55.432,00
0803	02010299	Outros	55.432,00
0803	020108	MATERIAL DE ESCRITÓRIO	396,35
0803	020109	PRODUTOS QUÍMICOS E FARMACÊUTICOS	3.635,32
0803	020121	OUTROS BENS	8.967,50
0803	0202	AQUISIÇÃO DE SERVIÇOS	208.402,70
0803	020201	ENCARGOS DE INSTALAÇÕES	4.332,45
0803	020203	CONSERVAÇÃO DE BENS	1.387,71
0803	020217	PUBLICIDADE	338,25
0803	020220	OUTROS TRABALHOS ESPECIALIZADOS	202.344,29
0803	04	TRANSFERÊNCIAS CORRENTES	22.300,00
0803	0407	INSTITUIÇÕES SEM FINS LUCRATIVOS	22.300,00
0803	040701	INSTITUIÇÕES SEM FINS LUCRATIVOS	22.300,00
0803	06	OUTRAS DESPESAS CORRENTES	3,95
0803	0602	DIVERSAS	3,95
0803	060201	IMPOSTOS E TAXAS	3,95
0803	07	AQUISIÇÃO DE BENS DE CAPITAL	43.986,25
0803	0701	INVESTIMENTOS	43.986,25
0803	070103	EDIFÍCIOS	3.879,86
0803	07010302	INSTALAÇÕES DESPORTIVAS E RECREATIVAS	3.879,86
0803	070111	FERRAMENTOS E UTENSÍLIOS	2.904,66
0803	070115	OUTROS INVESTIMENTOS	37.201,73
0803	08	TRANSFERÊNCIAS DE CAPITAL	5.000,00

## FLUXOS DE CAIXA

ANO 2011  
Pág. 13

ENTIDADE

CMVNB

MUNICÍPIO DE VILA NOVA DA BARQUINHA

## PAGAMENTOS

0803	0807	INSTITUIÇÕES SEM FINS LUCRATIVOS		5.000,00
0803	080701	INSTITUIÇÕES SEM FINS LUCRATIVOS-		5.000,00
0804		SAÚDE E SOLIDARIEDADE SOCIAL	129.322,28	
0804	01	DESPESAS COM O PESSOAL		70.884,83
0804	0101	REMUNERAÇÕES CERTAS E PERMANENTES		66.937,74
0804	010106	PESSOAL CONTRATADO A TERMO		14.456,32
0804	01010600	PESSOAL CONTRATADO A TERMO		14.456,32
0804	010107	PESSOAL EM REGIME DE TAREFA OU AVENÇA		7.199,50
0804	010109	PESSOAL EM QUALQUER OUTRA SITUAÇÃO		31.925,03
0804	010113	SUBSÍDIO DE REFEIÇÃO		10.952,73
0804	01011300	SUBSÍDIO DE REFEIÇÃO		10.952,73
0804	010114	SUBSÍDIOS DE FÉRIAS E NATAL		2.404,16
0804	01011400	SUBSÍDIOS DE FÉRIAS E NATAL		2.404,16
0804	0102	ABONOS VARIÁVEIS OU EVENTUAIS		497,41
0804	010204	AJUDAS DE CUSTO		497,41
0804	0103	SEGURANÇA SOCIAL		3.449,68
0804	010305	CONTRIBUIÇÕES PARA A SEGURANÇA SOCIAL		3.449,68
0804	01030502	SEGURANÇA SOCIAL DO PESSOAL EM RCTFP		3.449,68
0804	0103050202	SEGURANÇA SOCIAL - REGIME GERAL		3.449,68
0804	02	AQUISIÇÃO DE BENS E SERVIÇOS		12.721,66
0804	0201	AQUISIÇÃO DE BENS		12.721,66
0804	020105	ALIMENTAÇÃO- REFEIÇÕES CONFECCIONADAS		12.374,42
0804	020108	MATERIAL DE ESCRITÓRIO		268,24
0804	020121	OUTROS BENS		79,00
0804	04	TRANSFERÊNCIAS CORRENTES		300,00
0804	0407	INSTITUIÇÕES SEM FINS LUCRATIVOS		300,00
0804	040701	INSTITUIÇÕES SEM FINS LUCRATIVOS		300,00
0804	05	SUBSÍDIOS		45.415,79
0804	0503	ADMINISTRAÇÃO CENTRAL		32.907,35
0804	050304	SERVIÇOS E FUNDOS AUTÔNOMOS - POLÍTICAS ACTIVAS DE		32.907,35
0804	0507	INSTITUIÇÕES SEM FINS LUCRATIVOS		12.508,44
0804	050703	INSTITUIÇÕES SEM FINS LUCRATIVOS- POLÍTICAS ACTIVA		12.508,44
0805		JUVENTUDE E TEMPOS LIVRE	9.806,00	
0805	02	AQUISIÇÃO DE BENS E SERVIÇOS		9.806,00
0805	0202	AQUISIÇÃO DE SERVIÇOS		9.806,00
0805	020225	OUTROS SERVIÇOS		9.806,00
0806		TURISMO	683.651,04	
0806	01	DESPESAS COM O PESSOAL		23.686,61
0806	0101	REMUNERAÇÕES CERTAS E PERMANENTES		20.707,75
0806	010104	PESSOAL DOS QUADROS- REGIME DO CONTRATO INDIVIDUAL		16.889,40
0806	01010401	PESSOAL DOS QUADROS- REGIME DO CONTRATO INDIVIDUAL		16.889,40
0806	010113	SUBSÍDIO DE REFEIÇÃO		1.003,45
0806	01011300	SUBSÍDIO DE REFEIÇÃO		1.003,45
0806	010114	SUBSÍDIOS DE FÉRIAS E NATAL		2.814,90
0806	01011400	SUBSÍDIOS DE FÉRIAS E NATAL		2.814,90
0806	0102	ABONOS VARIÁVEIS OU EVENTUAIS		23,40
0806	010204	AJUDAS DE CUSTO		23,40
0806	0103	SEGURANÇA SOCIAL		2.955,46
0806	010305	CONTRIBUIÇÕES PARA A SEGURANÇA SOCIAL		2.955,46
0806	01030502	SEGURANÇA SOCIAL DO PESSOAL EM RCTFP		2.955,46
0806	0103050201	CAIXA GERAL DE APOSENTAÇÕES		2.955,46
0806	02	AQUISIÇÃO DE BENS E SERVIÇOS		208.504,18
0806	0201	AQUISIÇÃO DE BENS		2.731,25
0806	020114	OUTRO MATERIAL		1.075,96
0806	020117	FERRAMENTAS E UTENSÍLIOS		455,54
0806	020119	ARTIGOS HONORÍFICOS E DE DECORAÇÃO		333,00
0806	020121	OUTROS BENS		866,75
0806	0202	AQUISIÇÃO DE SERVIÇOS		205.772,93
0806	020203	CONSERVAÇÃO DE BENS		28,74
0806	020212	SEGUROS		823,02
0806	020220	OUTROS TRABALHOS ESPECIALIZADOS		204.904,92
0806	020225	OUTROS SERVIÇOS		16,25
0806	07	AQUISIÇÃO DE BENS DE CAPITAL		451.460,25

**FLUXOS DE CAIXA**

ANO 2011  
Pág. 14

ENTIDADE

CMVNB

MUNICÍPIO DE VILA NOVA DA BARQUINHA

**PAGAMENTOS**

0806	0701	INVESTIMENTOS		448.042,00	
0806	070110	EQUIPAMENTO BÁSICO		437.042,00	
0806	070115	OUTROS INVESTIMENTOS		11.000,00	
0806	0703	BENS DE DOMÍNIO PÚBLICO		3.418,25	
0806	070303	OUTRAS CONSTRUÇÕES E INFRA-ESTRUTURAS		3.418,25	
09		SERVIÇOS MUNICIPAIS DE HABITAÇÃO	5.660,00		
09	02	AQUISIÇÃO DE BENS E SERVIÇOS		5.660,00	
09	0202	AQUISIÇÃO DE SERVIÇOS		5.660,00	
09	020204	LOCAÇÃO DE EDIFÍCIOS		5.660,00	
TOTAL DAS DESPESAS CORRENTES .....				5.066.662,48	
TOTAL DAS DESPESAS DE CAPITAL .....				5.013.027,36	
OPERAÇÕES DE TESOURARIA .....					556.806,55
SALDO PARA A GERÊNCIA SEGUINTE.....					230.153,29
EXECUÇÃO ORÇAMENTAL .....				113.557,94	
OPERAÇÕES DE TESOURARIA .....				116.595,35	
TOTAL .....					10.866.649,68

Em \_\_\_\_ de \_\_\_\_ de \_\_\_\_

Em \_\_\_\_ de \_\_\_\_ de \_\_\_\_

ENTIDADE		OPERAÇÕES DE TESOUREARIA					DATA	ANO	PAGINA
CMVNB							2012/04/10	2011	1
COD. CONTA	TERCEIRO	DESIGNACAO	SALDO DA GERÊNCIA ANTERIOR		MOVIMENTO ANUAL		SALDO PARA A GERÊNCIA SEGUINTE		
			DEVEDOR	CREDOR	DEBITO	CREDITO	DEVEDOR	CREDOR	
21		CLIENTES/CONTRIBUINTES/UTENTES		9.648,89				9.648,89	
21.7		CLIENTES E UTENTES C/CAUÇÕES		9.648,89				9.648,89	
21.7.1		CAUÇÕES DE LOTEAMENTO E OBRA		6.831,57				6.831,57	
21.7.1.01		Empreitadas e fornecimentos		6.831,57				6.831,57	
21.7.2		CAUÇÕES DE LICENCIAMENTO SANITARIO		613,29				613,29	
21.7.3		CONTRATOS PROMESSA		24,94				24,94	
21.7.4		RAMAIS DE AGUA E ESGOTOS		2.179,09				2.179,09	
24		ESTADO E OUTROS ENTES PÚBLICOS	39,00	33.726,46	480.715,95	482.087,78		35.059,29	
24.2		Retenção de impostos sobre rendimentos		16.087,79	229.702,83	231.012,97		17.397,93	
24.2.1		Trabalho dependente		12.698,00	170.377,00	169.353,00		11.674,00	
24.2.2		Trabalho independente		3.389,79	43.157,83	45.491,97		5.723,93	
24.2.6		IRS - Sobretaxa extraordinaria			16.168,00	16.168,00			
24.4		Restantes impostos	39,00	58,61	498,40	455,44	23,35		
24.4.1		Imposto de selo	39,00	58,36	498,40	455,44	23,60		
24.4.1.1		IMPOSTO DE SELO DE VERBA 12.5 - tx propria autarqu	39,00		9,00	9,00	39,00		
24.4.1.2		IMPOSTO DE SELO CONTRATOS (8)		58,36	330,88	287,92		15,40	
24.4.1.4		IMPOSTO DE SELO DE ESCRITURAS (15.19)			9,00	9,00			
24.4.1.5		IMPOSTO DE SELO PUBLICIDADE (19.1)			149,52	149,52			
24.4.2		TAXAS PARA ALVARAS ESTABLECIMENTOS INSALUBRES		0,25				0,25	
24.5		Contribuições para a Seguranca Social		17.436,23	250.126,18	250.238,38		17.548,43	
24.5.1		CAIXA GERAL DE APOSENTAÇÕES		10.534,51	155.393,92	155.433,25		10.573,84	
24.5.1.1		CGA-DESCONTO DO PESSOAL		10.534,51	155.393,92	155.433,25		10.573,84	
24.5.2		ADSE		2.012,06	25.669,84	25.569,25		1.911,47	
24.5.2.1		ADSE-DESCONTOS DO PESSOAL		2.012,06	25.669,84	25.569,25		1.911,47	
24.5.3		IGFSS		4.857,32	68.642,00	68.815,46		5.030,78	
24.5.3.1		IGFSS-DESCONTOS DO PESSOAL		4.857,32	68.642,00	68.815,46		5.030,78	
24.5.4		ADM - ASSISTENCIA NA DOENÇA AOS MILITARES		12,00	156,00	156,00		12,00	
24.5.5		SAD/PSP - SAUDE E ASSISTENCIA NA DOENÇA		20,34	264,42	264,42		20,34	
24.7		Casa do pessoal - Inspeção Geral de Finanças		1,30	13,00	11,70			
24.8		COFRE PREVIDENCIA		31,42	364,54	358,29		25,17	
24.9		Outras tributações		111,11	11,00	11,00		111,11	
24.9.2		SERVIÇO DE ESTRANGEIROS E FRONTEIRAS			11,00	11,00			
24.9.9		Outras		111,11				111,11	
24.9.9.3		HONORARIOS DE PERITOS		111,11				111,11	
24.9.9.3.1		HONORARIOS DE PERITOS - Deslocações		97,14				97,14	
24.9.9.3.2		HONORARIOS DE PERITOS - Vistorias		13,97				13,97	
26		OUTROS DEVEDORES E CREDORES	1.431,46	39.249,96	74.644,79	108.543,52		71.717,23	
26.1		Fornecedores de imobilizado	1.431,46	32.613,20	17.611,17	49.397,95		62.968,52	
26.1.3		FORNECEDORES DE IMOBILIZADO C/ CAUÇÃO	1.431,46	32.613,20	17.611,17	49.397,95		62.968,52	
26.1.3.1		FORNECEDORES DE IMOBILIZADO-INDIVIDUAL	1.431,46	32.613,20	17.611,17	49.397,95		62.968,52	
	137	JOAO SALVADOR, LDA		6.717,79	2.832,82			3.884,97	
	362	AQUINO CONSTRUÇÕES, S.A.		454,59		5.577,35		6.031,94	
	370	ANTONIO EMILIO GOMES & FILHOS, LDA.		586,53				586,53	
	569	ADIRN - ASSOCIACAO DESENVOLVIMENTO INTEGRADO RIBATEJO NORTE		100,00				100,00	
	1246	CLAUDIO LUCIANO AQUINO LOPES		500,00				500,00	
	1898	CONSTRUCOES J.J.R. & FILHOS,S.A.				41.820,60		41.820,60	
	1915	CONSTRUCOES PASTILHA & PASTILHA, SA	174,49				174,49		
	2014	MENDES - TRANSPORTES E CONSTRUCOES,S.A.		253,95				253,95	
	2028	N.COSTA & RAMOS LDA		2.600,16				2.600,16	
	2136	J.CURVELO, LDA-PROJECTOS INVESTIMENTOS E AVALIACOES	1.256,97				1.256,97		
	2198	SILVIA DULCE C. CAETANO		1,80				1,80	
	2569	LABOTEC - ESTDOS E OBRAS DE ENGENHARIA E ARQUITECTURA		373,73				373,73	
	2796	MAGIA DA AGUA - PROJECTOS DE ENGENHARIA, LDA.		1.717,30				1.717,30	
	2816	MANUEL ANTONIO DOS ANJOS FERREIRA		50,00				50,00	
	2817	ANTONIO MANUEL FIGUEIREDO PEREIRA		50,00				50,00	
	2818	OLGUER SARANSIG		100,00				100,00	
	2819	PAULO DELGADO		50,00				50,00	
	2820	LIVRARIA PONTE DO RARO - PAPELARIA E INFORMATICA, LDA		100,00				100,00	
A TRANSPORTAR ...			1.470,46	75.988,55	498.327,12	531.485,73		107.676,70	

*[Handwritten signatures and initials on the right margin]*

ENTIDADE			OPERAÇÕES DE TESOUREARIA				DATA	ANO	PAGINA
CMVNB							2012/04/10	2011	2
COD. CONTA	TERCEIRO	DESIGNACAO	SALDO DA GERÊNCIA ANTERIOR		MOVIMENTO ANUAL		SALDO PARA A GERÊNCIA SEGUINTE		
			DEVEDOR	CREDOR	DEBITO	CREDITO	DEVEDOR	CREDOR	
		TRANSPORTE ...	1.470,46	75.988,55	498.327,12	531.485,73	39,00	107.715,70	
	2843	COOPTECNICA GUSTAVE EIFFEL		50,00				50,00	
	2903	POPULAR FACTORING PORTUGUESA, S.A.		2.830,70				2.830,70	
	3009	AMERICO DE OLIVEIRA LOPES FERREIRA		1.000,00				1.000,00	
	3022	NATURAUTA - PROJECTOS DE AMBIENTE E LAZER, LDA		1.750,00				1.750,00	
	3030	CRISTINA MANUELA ALMEIDA		50,00				50,00	
	3031	XUPHIAS CUTS		50,00				50,00	
	3032	ISABEL MARIA PIEDADE RIBEIRO RODRIGUES		50,00				50,00	
	3033	AGOSTINHO FAUSTINHO GODINHO		50,00				50,00	
	3034	MARIA JULIA GUERREIRO		100,00				100,00	
	3035	AMARO ALVES MIRANDA		50,00				50,00	
	3036	HELENA MARIA BARROSO INÁCIO MENDES		50,00				50,00	
	3037	MARIA DE FATIMA VIEIRA		50,00				50,00	
	3046	LUIS RENE PERUGACHI CAMPO		100,00				100,00	
	3047	VITOR DIAS ROQUE		50,00				50,00	
	3048	Maria Madalena Casaca Dias		50,00				50,00	
	3049	ORLANDO MANUEL JESUS RIBEIRO-PASTELARIA ALCIDES		50,00				50,00	
	3050	ANA ROSA F F JACINTO		50,00				50,00	
	3051	MD-SHAHIDUL HOQUE		100,00				100,00	
	3052	ELIA CRISTINA MONTEIRO NUNES		100,00				100,00	
	3053	IDILIA DE MATOS BASILIO		50,00				50,00	
	3063	MARIA ISABEL MENDES TEIXEIRA		606,00				606,00	
	3064	PIZZAMOVEL ACTIVIDADES HOTELEIRAS UNIPessoal,LDA		500,00				500,00	
	3069	FELICIANO JOSE RUSSO		50,00				50,00	
	3071	MARIA FATIMA SERRAS MOUTINHO ROBERTO		250,00				250,00	
	3076	CACRIS LDA		100,00				100,00	
	3085	O TRINDADE - VITOR MANUEL CORREIA TRINDADE		800,00				800,00	
	3216	ABILIO MANUEL RIBEIRO JUNQUEIRA		1.250,00	1.250,00				
	3222	PAULA MARIA DA SILVA RAIMUNDO		750,00				750,00	
	3420	PEDRO JOSE LOURENÇO ROSA		800,00				800,00	
	3633	NM CONSTRUÇÕES - NOGUEIRA & MATIAS, LDA		1.876,38				1.876,38	
	3647	VIDAL, PEREIRA & GOMES, LDA		2.550,72				2.550,72	
	3654	JAOP-SOCIEDADE DE EMPREITADAS,SA		2.793,55	12.528,35		9.734,80		
	3962	CARLOS MANUEL SILVA SANTOS			1.000,00	1.000,00			
	3963	BOAVENTURA FERREIRA ALVARO DA COSTA				1.000,00		1.000,00	
26.2		Pessoal			1.500,00	1.500,00			
26.2.9		Outras operações com o pessoal			1.500,00	1.500,00			
26.2.9.1		Fundo permanente - D.M.A.F.			125,00	125,00			
26.2.9.2		Fundo permanente - Serviços de obras			250,00	250,00			
26.2.9.3		Fundo permanente - Divisão de urbanismo			125,00	125,00			
26.2.9.4		Fundo permanente - Divisão cultural			250,00	250,00			
26.2.9.5		Fundo permanente - Serviços informática			250,00	250,00			
26.2.9.6		Fundo permanente - Divisão Municipal de Manutenção			500,00	500,00			
26.3		Sindicatos		521,49	6.057,99	6.014,20		477,70	
26.3.1		STAL		380,81	4.431,56	4.405,77		355,02	
26.3.6		SINDICATO TRABALHADORES FUNÇÃO PUBLICA		127,50	1.473,33	1.455,79		109,96	
26.3.7		STAAE - SINDICATO DOS TÉCNICOS, ADM. E AUXILIARES		13,18	153,10	152,64		12,72	
26.8		Devedores e credores diversos		6.115,27	49.475,63	51.631,37		8.271,01	
26.8.5		DEVEDORES E CREDITORES DE OPERAÇÕES NAO ORÇAMENTAIS		3.930,06	25.727,79	42.160,37		20.362,64	
26.8.5.1		INSTITUTO PORTUGUES DA QUALIDADE			95,32	95,32			
26.8.5.2		DIRECÇÃO GERAL DAS FLORESTAS		776,64	344,54	418,39		850,49	
26.8.5.2.1		EXAME DE CARTA DE CAÇADOR		154,00	232,12	312,48		234,36	
26.8.5.2.2		VENDA CEDENCIA E TROCA DE ARMA		594,92				594,92	
26.8.5.2.3		RENOVAÇÃO CARTA DA CAÇADOR DENTRO DO PRAZO		13,86	49,21	56,56		21,21	
26.8.5.2.4		RENOVAÇÃO CARTA DA CAÇADOR FORA DO PRAZO		13,86	42,00	28,14			
26.8.5.2.5		CONCESSÃO			14,14	14,14			
26.8.5.2.6		2ª VIA DA CARTA DE CAÇADOR			7,07	7,07			
26.8.5.5		DIRECÇÃO GERAL DO TESOURO		10,50				10,50	
		A TRANSPORTAR ...	1.470,46	77.297,18	506.324,97	539.513,64		109.015,39	

*[Handwritten signatures and initials]*

ENTIDADE		OPERAÇÕES DE TESOURARIA				DATA	ANO	PAGINA
CMVNB						2012/04/10	2011	3
COD. CONTA	TERCEIRO	DESIGNACAO	SALDO DA GERÊNCIA ANTERIOR		MOVIMENTO ANUAL		SALDO PARA A GERÊNCIA SEGUINTE	
			DEVEDOR	CREDOR	DEBITO	CREDITO	DEVEDOR	CREDOR
TRANSPORTE ...			1.470,46	77.297,18	506.324,97	539.513,64	39,00	109.054,39
26.8.5.6		EMOLUMENTOS DO NOTARIO PRIVATIVO		212,00	249,00	37,00		
26.8.5.7		EMOLUMENTOS DAS CUSTAS PROCESSOS EXECUÇÃO FISCAL		772,89	5.382,04	5.510,87		901,72
26.8.5.8		COBRANÇAS PARA OUTRAS ENTIDADES		2.065,65	19.289,64	19.540,18		2.316,19
26.8.5.8.1		EUROSHELL		1.282,80	15.729,87	16.047,06		1.599,99
26.8.5.8.3		COMPANHIA DE SEGUROS IMPERIO		9,48	108,96	108,96		9,48
26.8.5.8.4		CENTRO SOCIAL P. C. M. V. N. DA BARQUINHA		270,43	2.121,81	2.064,16		212,78
26.8.5.8.6		INSTITUTO DE FAMILIAS E ACÇÃO FAMILIAR		110,00	1.320,00	1.320,00		110,00
26.8.5.8.8		CONSERVATORIA DOS REGISTOS CENTRAIS		392,94	9,00			383,94
26.8.5.9		OUTROS		92,38	367,25	16.558,61		16.283,74
26.8.5.9.2		ATAM		90,13	364,00	363,20		89,33
26.8.5.9.5		IMPRESSOS PARA REQUERIMENTOS DE CARTAS DE CAÇADOR		2,25	3,25	3,25		2,25
26.8.5.9.7		INSTITUTO NACIONAL DE ESTATISTICA				16.192,16		16.192,16
26.8.9		Credores Diversos - Outros		2.185,21	23.747,84	9.471,00	12.091,63	
26.8.9.9		OUTROS CREDITORES DIVERSOS		2.185,21	23.747,84	9.471,00	12.091,63	
26.8.9.9.2		OUTROS CREDITORES - OUTROS		2.185,21	23.747,84	9.471,00	12.091,63	
29		PROVISÕES		169,94	1.445,81	1.445,81		169,94
29.2		Para riscos e encargos		169,94	1.445,81	1.445,81		169,94
29.2.1		Processos judiciais em curso		169,94	1.445,81	1.445,81		169,94
TOTAL ...			1.470,46	82.795,25	556.806,55	592.077,11		116.595,35

Em \_\_\_\_ de \_\_\_\_ de \_\_\_\_

Em \_\_\_\_ de \_\_\_\_ de \_\_\_\_

*[Handwritten signatures and initials]*

## CONTAS DE ORDEM

ENTIDADE

CMVNB

MUNICÍPIO DE VILA NOVA DA BARQUINHA

ANO 2011  
PAG. 1

Código	Descrição	Valores
	SALDO DA GERÊNCIA ANTERIOR	83.558,17
	GARANTIAS E CAUÇÕES RECIBOS PARA COBRANÇA	40.830,63 42.727,54
	GARANTIAS E CAUÇÕES PRESTADAS	49.397,95
	RECEITA VIRTUAL LIQUIDADA	60.980,04
	Total geral .....	193.936,16

Código	Descrição	Valores
	GARANTIAS E CAUÇÕES ACIONADAS	17.611,17
	GARANTIAS E CAUÇÕES DEVOLVIDAS	
	RECEITA VIRTUAL COBRADA	57.021,96
	RECEITA VIRTUAL ANULADA	3,95
	SALDO PARA A GERENCIA SEGUINTE	119.299,08
	GARANTIAS E CAUÇÕES RECIBOS PARA COBRANÇA	72.617,41 46.681,67
	Total geral .....	193.936,16

Em \_\_\_\_ de \_\_\_\_ de \_\_\_\_

Em \_\_\_\_ de \_\_\_\_ de \_\_\_\_

ENTIDADE		MAPA DAS CONTAS DE ORDEM				DATA	ANO	PAGINA
CMVNB						2012/03/28	2011	1
COD. CONTA	DESIGNAÇÃO	SALDO INICIAL		DO ANO		SALDO FINAL		
		DEBITO	CREDITO	DEBITO	CREDITO	DEVEDOR	CREDOR	
09	CONTAS DE ORDEM	173.255,41	173.255,41	185.015,07	185.015,07			
09.1	RECIBOS PARA COBRANÇA	98.474,25	55.746,71	60.980,04	57.025,91	46.681,67		
09.1.1	EXERCICIO ANTERIOR	98.474,25	55.746,71	60.980,04	57.025,91	46.681,67		
09.1.1.01	RECEITA LIQUIDADA	98.474,25		60.980,04		159.454,29		
09.1.1.02	RECEITA COBRADA		55.746,71		57.021,96		112.768,67	
09.1.1.03	RECEITA ANULADA				3,95		3,95	
09.1.2	EXERCICIO CORRENTE							
09.1.2.01	RECEITA LIQUIDADA							
09.1.2.02	RECEITA COBRADA							
09.1.2.03	RECEITA ANULADA							
09.2	FUNDOS CAUCIONADOS	33.950,53	74.781,16	17.611,17	49.397,95		72.617,41	
09.2.1	CAUÇOS DE EMPREITADAS	33.950,53	61.656,44	17.611,17	49.397,95		59.492,69	
09.2.1.01	PRESTADA		61.656,44		49.397,95		111.054,39	
09.2.1.02	ACCIONADA	30.123,85		17.611,17		47.735,02		
09.2.1.03	DEVOLVIDA	3.826,68				3.826,68		
09.2.2	CAUÇOS DE LOTEAMENTO E OBRAS		10.307,40				10.307,40	
09.2.2.01	PRESTADA		10.307,40				10.307,40	
09.2.2.02	ACCIONADA							
09.2.2.03	DEVOLVIDA							
09.2.3	CAUÇOS DE LICENCIAMENTO SANITARIO		613,29				613,29	
09.2.3.01	PRESTADA		613,29				613,29	
09.2.3.02	ACCIONADA							
09.2.3.03	DEVOLVIDA							
09.2.4	CONTRATOS DE PROMESSA		24,94				24,94	
09.2.4.01	PRESTADA		24,94				24,94	
09.2.4.02	ACCIONADA							
09.2.4.03	DEVOLVIDA							
09.2.5	RAMAIS DE AGUA		2.179,09				2.179,09	
09.2.5.01	PRESTADA		2.179,09				2.179,09	
09.2.5.02	ACCIONADA							
09.2.5.03	DEVOLVIDA							
09.3	GARANTIAS BANCÁRIAS							
09.9	CONTAS DE CONTRAPARTIDA	40.830,63	42.727,54	106.423,86	78.591,21	25.935,74		
09.9.1	RECIBOS PARA COBRANÇA		42.727,54	57.025,91	60.980,04		46.681,67	
09.9.1.01	ANOS ANTERIORES		42.727,54	57.025,91	60.980,04		46.681,67	
09.9.1.02	EXERCICIO CORRENTE							
09.9.2	FUNDOS CAUCIONADOS	40.830,63		49.397,95	17.611,17	72.617,41		
09.9.2.01	EMPREITADAS	27.705,91		49.397,95	17.611,17	59.492,69		
09.9.2.02	LOTEAMENTOS E OBRAS	10.307,40				10.307,40		
09.9.2.03	LICENCIAMENTO SANITÁRIO	613,29				613,29		
09.9.2.04	CONTRATOS PROMESSA	24,94				24,94		
09.9.2.05	RAMAIS DE AGUA	2.179,09				2.179,09		
09.9.3	GARANTIAS BANCARIAS							
TOTAL ...		173.255,41	173.255,41	185.015,07	185.015,07			

*[Handwritten signatures and initials in the right margin]*



## **CONTABILIDADE PATRIMONIAL**



## BALANÇO

ENTIDADE

CMVNB

MUNICÍPIO DE VILA NOVA DA BARQUINHA

ANO 2011  
PAG. 1

CÓDIGO DAS CONTAS	ATIVO	EXERCÍCIOS			
		N			N - 1
		AB	A/P	AL	AL
451	Imobilizado:				
452	Bens de domínio público				
453	Terrenos e recursos naturais	150.764,37		150.764,37	150.764,37
455	Edifícios				
459	Outras construções e infra-estruturas	6.331.477,71	1.057.479,83	5.273.997,88	4.785.119,52
445	Bens do patrimônio histórico, artístico e cultural				
446	Outros bens de domínio público				
	Imobilizações em curso	743.432,98		743.432,98	705.672,09
	Adiantamentos por conta de bens de domínio público				
		7.225.675,06	1.057.479,83	6.168.195,23	5.641.555,98
431	Imobilizações incorpóreas				
432	Despesas de instalação				
433	Despesas de investigação e de desenvolvimento				
443	Propriedade industrial e outros direitos				
449	Imobilizações em curso				
	Adiantamentos por conta de imobilizações incorpóreas				
421	Imobilizações corpóreas				
422	Terrenos e recursos naturais	713.647,90		713.647,90	713.647,90
423	Edifícios e outras construções	4.725.096,66	857.340,06	3.867.756,60	3.979.662,31
424	Equipamento básico	845.242,80	277.471,00	567.771,80	121.460,39
425	Equipamento de transporte	500.257,90	296.963,20	203.294,70	228.227,82
426	Ferramentas e utensílios	22.514,77	14.905,12	7.609,65	9.032,20
427	Equipamento administrativo	352.249,63	275.946,87	76.302,76	105.915,84
429	Taras e vasilhame				
442	Outras imobilizações corpóreas	32.489,53	17.777,51	14.712,02	25.279,19
448	Imobilizações em curso	16.956.765,66		16.956.765,66	10.471.350,96
	Adiantamento por conta de imobilizações corpóreas				
		24.148.264,85	1.740.403,76	22.407.861,09	15.654.576,61
411	Investimentos financeiros				
412	Partes de capital	112.509,27		112.509,27	127.179,74
414	Obrigações e títulos de participação				
415	Investimentos em imóveis				
441	Outras aplicações financeiras				
447	Imobilizações em curso				
	Adiantamentos por conta de investimentos financeiros				
		112.509,27		112.509,27	127.179,74
36	Circulante:				
35	Existências:				
34	Matérias Primas, subsidiárias e de consumo				
33	Produtos e trabalhos em curso				
32	Subprodutos, desperdícios, resíduos e refugos				
37	Produtos acabados e intermédios				
	Mercadorias				
	Adiantamentos por conta de compras				

## BALANÇO

ENTIDADE

CMVNB

MUNICÍPIO DE VILA NOVA DA BARQUINHA

ANO 2011  
PAG. 2

CÓDIGO DAS CONTAS	ACTIVO	EXERCÍCIOS			
		N			N - 1
		AB	A/P	AL	AL
	Dívidas de terceiros - Medio e longo prazos: (a)				
282	Empréstimos concedidos de m/l prazo				
	Dívidas de terceiros - Curto prazo:				
28	Empréstimos concedidos				
211	Clientes c/c	628,68		628,68	628,68
212	Contribuintes c/c	1.087,69		1.087,69	1.047,74
213	Utentes c/c	46.681,67	42.727,54	3.954,13	
218	Clientes, contribuintes e utentes de cobrança duvidosa				
251	Devedores pela execução do orçamento				
229	Adiantamentos a fornecedores				
2619	Adiantamentos a fornecedores de imobilizado				
24	Estado e outros entes públicos	23,35		23,35	
264	Administração autárquica				
262+263+267+268	Outros devedores	2.344.223,01		2.344.223,01	474.624,22
		2.392.644,40	42.727,54	2.349.916,86	476.300,64
	Títulos negociáveis:				
151	Ações				
152	Obrigações e títulos de participação				
153	Títulos de dívida pública				
159	Outros títulos				
18	Outras aplicações de tesouraria				
	Depósitos em instituições financeiras e Caixa:				
12	Depósitos em instituições financeiras	222.205,69		222.205,69	595.137,97
11	Caixa	7.947,60		7.947,60	2.731,60
		230.153,29		230.153,29	597.869,57
	Acréscimos e diferimentos:				
271	Acréscimos de proveitos	306.932,07		306.932,07	309.563,08
272	Custos diferidos	14.948,57		14.948,57	16.173,41
		321.880,64		321.880,64	325.736,49
	Total de amortizações .....		2.797.883,59		
	Total de provisões.....		42.727,54		
	Total do activo .....	34.431.127,51	2.840.611,13	31.590.516,38	22.823.219,03

## BALANÇO

ANO 2011  
PAG. 3

ENTIDADE CMVNB MUNICÍPIO DE VILA NOVA DA BARQUINHA

CÓDIGO DAS CONTAS	FUNDOS PRÓPRIOS E PASSIVO	EXERCÍCIOS	
		N	N - 1
51	Fundos próprios:		
55	Património	3.553.837,59	3.553.837,59
56	Ajustamento de partes de capital em empresas	-78.110,27	-46.205,26
	Reservas de reavaliação		
	Reservas:		
571	Reservas legais	43.614,54	
572	Reservas estatutárias		
573	Reservas contratuais		
574	Reservas livres		
575	Subsídios		
576	Doações		
577	Reservas decorrentes de transferências de activos		
59	Resultados transitados	6.615.594,76	6.367.455,70
88	Resultado líquido em exercício	769.241,70	872.290,73
		10.904.178,32	10.747.378,76
292	Passivo:		
	Provisões para riscos e encargos	169,94	169,94
	Dívidas a terceiros - Médio e longo prazos (a)		
		169,94	169,94
2312	Empréstimos obtidos de m/l prazo	4.522.912,17	4.246.657,36
		4.522.912,17	4.246.657,36
227	Fornecedores - contratos futuros		
2617	Fornecedores Imobilizado - contratos futuros		
26887	Credores diversos - contratos futuros		
2311	Dívidas a terceiros - Curto Prazo	333.059,27	
269	Empréstimos de curto prazo		
221	Adiantamentos por conta de vendas	644.971,21	192.398,87
228	Fornecedores c/c	1.129.612,03	808.792,64
252	Fornecedores - Facturas em recepção e conferência		
219	Credores pela execução do orçamento		
261	Adiantamentos de clientes, contribuintes e utentes	3.849.755,46	1.100.554,75
24	Fornecedores de imobilizado c/c	505.676,04	149.629,79
264	Estado e outros entes públicos	144.460,45	67.878,00
262+263+267+268	Administração autárquica	707.542,10	249.014,05
222+217	Outros credores	9.648,89	9.648,89
	Garantias e Cauções		
		7.324.725,45	2.577.916,99
273	Acréscimos e diferimentos:		
	Acréscimos de custos	333.250,85	707.597,95

## BALANÇO

ANO 2011  
PAG. 4

ENTIDADE

CMVNB

MUNICÍPIO DE VILA NOVA DA BARQUINHA

CÓDIGO DAS CONTAS		EXERCÍCIOS	
		N	N - 1
	FUNDOS PRÓPRIOS E PASSIVO		
274	Proveitos diferidos	8.505.279,65	4.543.498,03
		8.838.530,50	5.251.095,98
	Total do passivo .....	20.686.338,06	12.075.840,27
	Total dos fundos próprios e do passivo .....	31.590.516,38	22.823.219,03

## ORGÃO EXECUTIVO

Em \_\_\_\_ de \_\_\_\_\_ de \_\_\_\_

## ORGÃO DELIBERATIVO

Em \_\_\_\_ de \_\_\_\_\_ de \_\_\_\_

## DEMONSTRAÇÃO DE RESULTADOS

ENTIDADE

CMVNB

-

MUNICÍPIO DE VILA NOVA DA BARQUINHA

Janeiro - Rectificação

ANO 2011

PÁG. 1

Código de Contas		Exercício			
		N		N - 1	
61	Custos e perdas				
	Custos das mercadorias vendidas e das matérias consumidas:				
	Mercadorias				
	Matérias	20.762,98	20.762,98	40.912,09	40.912,09
62	Fornecimentos e serviços externos:		1.929.594,36		1.996.782,73
	Custos com o pessoal:				
641+642	Remunerações	2.330.257,41		2.566.138,47	
643 a 648	Encargos sociais	471.719,52	2.801.976,93	484.743,49	3.050.881,96
63	Transferências e subs. correntes concedidos e prestações sociais		261.304,24		303.326,01
66	Amortizações do exercício		476.628,49		401.094,12
67	Provisões do exercício				
65	Outros custos operacionais		1.950,52		
	( A )		5.492.217,52		5.792.996,91
68	Custos e perdas financeiros		131.611,09		70.004,31
	( C )		5.623.828,61		5.863.001,22
69	Custos e perdas extraordinários		240.206,26		321.186,67
	( E )		5.864.034,87		6.184.187,89
88	Resultado líquido do exercício.....	12.497.311,44	769.241,70	13.240.666,51	872.290,73
	( X )		6.633.276,57		7.056.478,62
	Proveitos e ganhos				
	Vendas e prestações de serviços:				
7111	Venda de mercadorias	397,67		547,48	
7112+7113	Venda de produtos	349.786,68		320.726,67	
	( B )				
712	Prestações de serviços	801.185,68	1.151.370,03	906.130,57	1.227.404,72
	( )		1.151.370,03		1.227.404,72
72	Impostos e taxas		740.634,94		773.183,56
(a)	Variação da produção				
75	Trabalhos para a própria entidade				
73	Proveitos suplementares				
74	Transferências e subsídios obtidos		4.543.504,24		4.763.066,43
76	Outros proveitos e ganhos operacionais				
	( B )		6.435.509,21		6.763.654,71
78	Proveitos e ganhos financeiros		2.641,09		434,53
	( D )		6.438.150,30		6.764.089,24
79	Proveitos extraordinários		195.126,27		292.389,38
	( F )		6.633.276,57		7.056.478,62
Resumo:	Resultados Operacionais: (B - A)		943.291,69		970.657,80
	Resultados Financeiros: (D - B) - (C - A)		-1.128.970,00		-69.569,78
	Resultados Correntes: (D - C)		814.321,69		901.088,02
	Resultado Líquido do Exercício: (F - E)		769.241,70		872.290,73

Em \_\_\_\_ de \_\_\_\_ de \_\_\_\_

Em \_\_\_\_ de \_\_\_\_ de \_\_\_\_

Rubricas		Saldo Inicial	Reavaliação/ ajustamento	Aumentos	Alienações	Transferências e abates	Saldo Final
41	INVESTIMENTOS FINANCEIROS	127.179,74		42.760,73		57.431,20	112.509,27
41.1	Partes de capital	127.179,74		42.760,73		57.431,20	112.509,27
41.1.1	Associações de municípios						
41.1.1.1	Associação Nacional de Municípios Portugueses						
41.1.2	Empresas municipais e intermunicipais						
41.1.3	Empresas privadas ou cooperativas						
41.1.4	Empresas Municipais e Intermunicipais	127.179,74		42.760,73		57.431,20	112.509,27
41.1.4.1	CDN	127.179,74		35.865,73		57.431,20	105.614,27
41.1.4.1.1	Custo de Aquisição	127.179,74		35.865,73		57.431,20	105.614,27
41.1.4.1.2	MEP						
41.1.4.2	Parque Almouro1			5.360,00			5.360,00
41.1.4.2.1	Custo Aquisição			5.360,00			5.360,00
41.1.4.2.2	MEP						
41.1.4.2.3	Prestações Suplementares						
41.1.4.3	Tagusgás			1.535,00			1.535,00
41.1.4.3.1	Custo de Aquisição			1.535,00			1.535,00
41.2	Obrigações e títulos de participação						
41.2.1	Empresas municipais e intermunicipais						
41.4	Investimentos em imóveis						
41.4.1	Terrenos e recursos naturais						
41.4.2	Edifícios e outras construções						
41.4.2.1	Edifícios						
41.4.2.2	Outras construções						
41.5	Outras aplicações financeiras						
41.5.1	Depósitos em instituições financeiras						
41.5.2	Títulos de dívida pública						
41.5.3	Outros títulos						
42	IMOBILIZAÇÕES CORPOREAS	6.593.117,78		945.244,71		346.863,30	7.191.499,19
42.1	Terrenos e recursos naturais	713.647,90					713.647,90
42.2	Edifícios e outras construções	4.715.451,12		331.118,01		321.472,47	4.725.096,66
42.2.1	Edifícios	3.959.425,13		297.234,47		314.247,20	3.942.412,40
42.2.1.01	Habitação	358.380,00		268.130,00		268.130,00	358.380,00
42.2.1.02	Instalações de Serviços	362.206,72		438,09		362.206,72	362.206,72
42.2.1.03	Instalações desportivas e recreativas	2.052.888,28		5.645,25		45.679,11	2.012.854,42
42.2.1.04	Mercados e instalações de fiscalização sanitária						
42.2.1.05	Creches						
42.2.1.06	Escolas	303.538,68		23.021,13			326.559,81
42.2.1.07	Lares de terceira idade						
42.2.1.08	Outros	882.411,45					882.411,45
42.2.2	Outras construções	756.025,99		33.883,54		7.225,27	782.684,26
42.2.2.01	Viadutos, arruamentos e obras complementares	29.233,45					29.233,45
42.2.2.02	Esgotos	109.717,49		2.745,60			112.463,09
42.2.2.03	Iluminação pública	359.896,82					359.896,82
42.2.2.04	Parques e jardins	18.102,07		423,36			18.525,43
42.2.2.05	Instalações desportivas e recreativas						
42.2.2.06	Captação, tratamento e distribuição de água	158.344,71		12.800,18			171.144,89
42.2.2.07	Viação rural						
42.2.2.08	Sinalização e trânsito	58.541,22		2.154,81			60.696,03
42.2.2.09	Infra-estruturas para distr. de energia electrica						
42.2.2.10	Infra-estruturas p/ tratamento de resíduos sólidos	4.114,20					4.114,20
42.2.2.11	Cemitérios			8.534,32			8.534,32
42.2.2.12	Outras	18.076,03		7.225,27		7.225,27	18.076,03
42.3	Equipamento básico	295.701,77		549.541,03			845.242,80
42.4	Equipamento de transporte	467.327,40		32.930,50			500.257,90
42.5	Ferramentas e utensílios	21.033,66		1.790,69		309,58	22.514,77
42.6	Equipamento administrativo	347.466,40		12.468,96		7.685,73	352.249,63
A transportar .....		6.687.807,99		970.609,92		386.898,98	7.271.518,93
Total .....		6.687.807,99		970.609,92		386.898,98	7.271.518,93

Rubricas		Saldo Inicial	Reavaliação/ ajustamento	Aumentos	Alienações	Transferências e abates	Saldo Final
Transporte .....		6.687.807,99		970.609,92		386.898,98	7.271.518,93
42.7	Taras e vasilhame						
42.9	Outras imobilizações corpóreas	32.489,53		17.395,52		17.395,52	32.489,53
43	IMOBILIZAÇÕES INCORPÓREAS						
43.1	Despesas de instalação						
43.2	Despesas de investigação e de desenvolvimento						
43.3	Propriedade industrial e outros direitos						
43.9	Outras						
44	IMOBILIZAÇÕES EM CURSO	11.177.023,05		6.523.175,59			17.700.198,64
44.1	Imobilizações em curso de investimentos financeiro						
44.1.1	Partes de capital						
44.1.2	Obrigações e títulos de participação						
44.1.4	Investimentos em imóveis						
44.1.5	Outras aplicações financeiras						
44.2	Imobil. em curso de imobilizações corpóreas	10.471.350,96		6.485.414,70			16.956.765,66
44.2.1	Terrenos e recursos naturais						
44.2.2	Edifícios e outras construções	10.471.350,96		6.485.414,70			16.956.765,66
44.2.2.1	Edifícios	5.804.850,02		4.605.186,61			10.410.036,63
44.2.2.1.01	Habitação	453,71					453,71
44.2.2.1.02	Instalações de serviços	149.123,48		403.952,59			553.076,07
44.2.2.1.03	Instalações desportivas e recreativas	105.416,47		172.791,04			278.207,51
44.2.2.1.04	Mercados e instalações de fiscal.sanitária						
44.2.2.1.05	Creches	5.000,00					5.000,00
44.2.2.1.06	Escolas	5.527.994,30		4.007.250,49			9.535.244,79
44.2.2.1.07	Lares de terceira idade						
44.2.2.1.08	Outros edifícios	16.862,06		21.192,49			38.054,55
44.2.2.2	Outras construções	4.666.500,94		1.880.228,09			6.546.729,03
44.2.2.2.01	Viadutos,arruamentos e obras complementares	3.463.569,72		1.759.563,11			5.223.132,83
44.2.2.2.02	Esgotos	10.342,50					10.342,50
44.2.2.2.03	Iluminação pública						
44.2.2.2.04	Parques e jardins	929.794,35		28.985,05			958.779,40
44.2.2.2.05	Instalações desportivas e recreativas	76.900,76					76.900,76
44.2.2.2.06	Captação,tratamento e distribuição de água						
44.2.2.2.07	Viação rural						
44.2.2.2.08	Sinalização e trânsito						
44.2.2.2.09	Infraestruturas p/distrib. de energia eléctrica						
44.2.2.2.10	Infraestruturas p/tratam.de resíduos sólidos						
44.2.2.2.11	Cemitérios						
44.2.2.2.12	Outras	185.893,61		91.679,93			277.573,54
44.2.3	Equipamento básico						
44.2.4	Equipamento de transporte						
44.2.5	Ferramentas e utensílios						
44.2.6	Equipamento administrativo						
44.2.7	Taras e vasilhame						
44.2.9	Outras imobilizações corpóreas						
44.3	Imobilizações em curso de imobilizações incorporeas						
44.3.1	Despesas de instalação						
44.3.2	Despesas de insvestigação e de desenvolvimentos						
44.3.3	Propriedade insdustrial e outros direitos						
44.3.4	Aquisição de serviços						
44.5	Imobilizações em curso de bens de dominio publico	705.672,09		37.760,89			743.432,98
44.5.1	Terrenos e recursos naturais						
44.5.2	Edifícios	6.446,08		19.188,76			25.634,84
44.5.3	Outras construções e infra-estruturas	699.226,01		18.572,13			717.798,14
44.5.3.1	VIADUTOS ARRUAMENTOS E OBRAS COMPLEMENTARES	659.796,24					659.796,24
44.5.3.2	PARQUES E JARDINS	39.429,77		18.572,13			58.001,90
44.5.4	Bens do património histórico, artístico e cultural						
44.5.5	Outros bens de domínio público						
44.6	Adiantamentos por conta de bens de dominio publico						
44.7	Adiantamentos por conta de investimentos financeir						
44.8	Adiantamentos por conta de imobilizações corporeas						
44.9	Adiantamentos por conta de imobilizações corporeas						
A transportar .....		17.897.320,57		7.511.181,03		404.294,50	25.004.207,10
Total .....		17.897.320,57		7.511.181,03		404.294,50	25.004.207,10



Rubricas		Saldo Inicial	Reavaliação/ ajustamento	Aumentos	Alienações	Transferências e abates	Saldo Final
Transporte .....							
45	BENS DE DOMÍNIO PÚBLICO	5.847.246,86		634.995,22			6.482.242,08
45.1	Terrenos e recursos naturais	150.764,37					150.764,37
45.2	Edifícios						
45.3	Outras construções e infraestruturas	5.696.482,49		634.995,22			6.331.477,71
45.5	Bens do patrimônio histórico, artist. e cultural						
45.9	Outros bens de domínio público						
Total .....		23.744.567,43		8.146.176,25		404.294,50	31.486.449,18

ENTIDADE

CMVNB

## AMORTIZAÇÕES E PROVISÕES - DETALHADO

Ano Contabilístico : 2011

Período: Janeiro

a Dezembro

Data : 2012/03/28  
Pagina : 1

Rubricas		Saldo Inicial	B. Inicial	Anos anteriores	Reforço Diversos	Exercício	TOTAL	Regularizações	Saldo Final
48	AMORTIZAÇÕES ACUMULADAS	2.321.255,10		14.474,55		465.892,73	480.367,28	3.738,79	2.797.883,59
48.1	De investimentos em imóveis								
48.1.1	Terrenos e recursos naturais								
48.1.2	Edifícios e outras construções								
48.1.2.1	Edifícios								
48.1.2.2	Outras construções								
48.2	De imobilizações corpóreas	1.409.892,13		14.474,55		319.775,87	334.250,42	3.738,79	1.740.403,76
48.2.1	Terrenos e recursos naturais								
48.2.2	Edifícios e outras construções	735.788,81		4.364,30		117.186,95	121.551,25		857.340,06
48.2.2.1	Edifícios	41.083,55		3.351,62		11.985,19	15.336,81		56.420,36
48.2.2.2	Outras construções	694.705,26		1.012,68		105.201,76	106.214,44		800.919,70
48.2.3	Equipamento básico	174.241,38				105.597,79	105.597,79	2.368,17	277.471,00
48.2.4	Equipamento de transporte	239.099,58				57.863,62	57.863,62		296.963,20
48.2.5	Ferramentas e utensílios	12.001,46		113,07		2.790,59	2.903,66		14.905,12
48.2.6	Equipamento administrativo	241.550,56		2.368,17		33.398,76	35.766,93	1.370,62	275.946,87
48.2.7	Taras e vasilhame								
48.2.9	Outras imobilizações corpóreas	7.210,34		7.629,01		2.938,16	10.567,17		17.777,51
48.3	De imobilizações incorpóreas								
48.3.1	Despesas de instalação								
48.3.2	Despesas de investigação e de desenvolvimento								
48.3.3	Propriedade industrial e outros direitos								
48.5	De bens de domínio público	911.362,97				146.116,86	146.116,86		1.057.479,83
48.5.1	Terrenos e recursos naturais								
48.5.2	Edifícios								
48.5.3	Outras construções e infraestruturas	911.362,97				146.116,86	146.116,86		1.057.479,83
48.5.5	Bens de patrimônio histórico, artístico e cultural								
48.5.9	Outros bens de domínio público								
49	PROVISÕES PARA INVESTIMENTOS FINANCEIROS								
49.1	Partes de capital								
49.2	Obrigações e títulos de participação								
49.3	...								
49.5	Outras aplicações financeiras								
A transportar .....									
Total .....		2.321.255,10		14.474,55		465.892,73	480.367,28	3.738,79	2.797.883,59

## DEMONSTRAÇÃO DE RESULTADOS FINANCEIROS

ANO 2011

ENTIDADE

CMVNB

-

CAMARA MUNICIPAL DE VILA NOVA DA BARQUINHA

Janeiro - Dezembro

Pag. 1

CUSTOS E PERDAS	EXERCÍCIOS	
	N	N - 1
681 - JUROS SUPORTADOS	131.611,09	70.004,31
682 - PERDAS EM ENTIDADES PARTICIPADAS		
683 - AMORTIZAÇÕES DE INVESTIMENTOS EM IMÓVEIS		
684 - PROVISÕES PARA PLICAÇÕES FINANCEIRAS		
685 - DIFERENÇAS DE CÂMBIO DESFAVORÁVEIS		
687 - PERDAS NA ALIENAÇÃO DE APLICAÇÕES DE TESOURARIA		
688 - OUTROS CUSTOS E PERDAS FINANCEIRAS		
RESULTADOS FINANCEIROS	-128.970,00	-69.569,78
Total .....	2.641,09	434,53

PROVEITOS E GANHOS	EXERCÍCIOS	
	N	N - 1
781 - JUROS OBTIDOS	2.641,09	434,53
782 - GANHOS EM ENTIDADES PARTICIPADAS		
783 - RENDIMENTOS DE IMÓVEIS		
784 - RENDIMENTOS DE PARTICIPAÇÕES DE CAPITAL		
785 - DIFERENÇAS DE CÂMBIO FAVORÁVEIS		
786 - DESC. DE PTO. PAGAMENTO OBTIDOS		
787 - GANHOS NA ALIEN. APLIC. TESOURARIA		
788 - OUTROS PROV. E GANHOS FINANCEIROS		
Total .....	2.641,09	434,53

Em \_\_\_\_ de \_\_\_\_\_ de \_\_\_\_

Em \_\_\_\_ de \_\_\_\_\_ de \_\_\_\_

## DEMONSTRAÇÃO DE RESULTADOS EXTRAORDINARIOS

ANO 2011

ENTIDADE

CMVNB

-

CAMARA MUNICIPAL DE VILA NOVA DA BARQUINHA

Janeiro - Dezembro

Pag. 1





CUSTOS E PERDAS	EXERCÍCIOS	
	N	N - 1
691 - TRANSFERÊNCIAS DE CAPITAL CONCEDIDAS	194.070,00	145.512,59
692 - DÍVIDAS INCOBRÁVEIS		
693 - PERDAS EM EXISTÊNCIAS		
694 - PERDAS EM IMOBILIZAÇÕES		
695 - MULTAS E PENALIDADES	11.424,42	2.381,15
696 - AUMENTOS AMORTIZ. PROVISÕES		
697 - CORREÇÕES REL. EXERC. ANTERIORES	34.592,76	173.064,76
698 - OUTROS CUSTOS E PERDAS	119,08	228,17
EXTRAORDINÁRIOS		
RESULTADOS EXTRAORDINARIOS	-45.079,99	-28.797,29
Total .....	195.126,27	292.389,38

PROVEITOS E GANHOS	EXERCÍCIOS	
	N	N - 1
791 - RESTITUIÇÃO DE IMPOSTOS		
792 - RECUPERAÇÃO DE DÍVIDAS		
793 - GANHOS EM EXISTÊNCIA		
794 - GANHOS IMOBILIZAÇÕES	14.810,88	120.408,30
795 - BENEFÍCIOS PENAL. CONTRATUAIS	11.950,90	12.848,01
796 - REDUÇÕES AMORT. PROVISÕES		
797 - CORREÇÕES RELAT. EXERC. ANTERIORES	95.610,08	94.379,74
798 - OUTROS PROV. GANHOS EXTRAORDINÁRIOS	72.754,41	64.753,33
Total .....	195.126,27	292.389,38

Em \_\_\_\_ de \_\_\_\_ de \_\_\_\_

Em \_\_\_\_ de \_\_\_\_ de \_\_\_\_

ENTIDADE		OUTRAS DÍVIDAS A TERCEIROS		DATA	ANO	PAGINA
CMVNB		MES : 12 - DEZEMBRO		2012/04/10	2011	1
COD. CONTA	TERCEIRO	DESIGNAÇÃO	SALDO INICIAL		SALDO FINAL	
			DEBITO	CREDITO	DEVEDOR	CREDOR
22		FORNECEDORES		1.001.191,51		1.774.583,24
22.1		Fornecedores c/corrente		192.398,87		644.971,21
	10	AMELIA MARQUES VALENTE		306,60		
	1017	LIVRARIA MINERVA		21,96		21,96
	1097	O MIRANTE		2.280,00		2.772,00
	1128	PROGRESSO E VIDA				3.587,30
	117	GRACIAUTO		3.802,58		4.815,62
	1214	GALILUX - DIONISIO MANUEL MENDES		4.348,68		3.347,51
	122	GRAFINAL		240,00		436,80
	1240	NERSANT - ASSOCIACAO EMPRESARIAL		1.645,60		
	126	IMPrensa MUNICIPALISTA		3.547,62		8.571,99
	1264	MOTA & ENGIL - ENGENHARIA E CONSTRUÇÃO, S.A.		0,01		0,01
	1274	RESITEJO - ASSOCIACAO GESTAO E TRATAMENTO LIXOS MEDIO TEJO		1.926,54		3.222,48
	1322	JOAO FARINHA CORDEIRO				117,77
	1328	INSTITUTO POLITECNICO DE TOMAR				8.700,00
	134	JOAO BRAZ GONCALVES DAS NEVES		3.276,70		4.414,88
	1344	TONERA-METALOMECANICA,LDA				590,40
	137	JOAO SALVADOR, LDA		1.041,82		1.041,82
	1432	AGOSTINHO & DUARTE, LDA.		278,96		278,96
	1489	IPX-INFORMATICA E SERVICOS,LDA		144,06		144,06
	1508	RIMARBAL-MATERIAIS CONSTRUCAO,LDA		1.117,58		
	1526	BIOSCOM - EQUIPAMENTOS INFORMATICOS,LDA		266,38		
	1533	BANCO BPI,SA		1.532,96		1.532,96
	1541	RENOPOSTAL, LDA.-COMERCIALIZACAO E VENDA POSTAL, LDA.		84,62		84,62
	1554	ASCENSORES DO OESTE,LDA		438,06		890,60
	1564	TAGUS-ASSOCIACAO DESENVOLVIMENTO INTEGRADO RIBATEJO INTERIOR		300,00		300,00
	1595	JORNAL TORREJANO		180,00		364,50
	1605	S.N.S.V.- SOCIEDADE NACIONAL SINALIZACAO VERTICAL, LDA		1.330,17		2.223,71
	1613	ROSA LOPES & GONCALVES MENDES SROC				4.612,50
	1625	BELTRAO COELHO (RIBATEJO OESTE) EQUIP. ESCRITÓRIO,LDA				720,67
	165	MARANTE - MATERIAIS DE CONSTRUÇÃO E DECORAÇÃO, LDA				25,31
	1657	REDE FERROVIARIA NACIONAL - REFER, E.P.		466,87		466,87
	1668	TOMARTUBOS - COMERCI DE MAQUINAS E ACESSORIOS INDUSTRIAIS, LDA		46,22		60,77
	1675	REPSOL PORTUGUESA,S.A.		2.098,13		
	1710	SPORTORION		228,57		
	1732	BILHAR CENTRO		135,00		1.205,22
	1744	J.C.BARTOLOMEU-INSTALACOES ELECTRICAS,LDA.				32.098,96
	1757	MERCAR-SOCIEDADE PORTUGUESA DE COMERCIO E REPARAÇÃO		301,15		46,31
		AUTOMOVEIS, LDA				
	1762	TVE - ENGENHARIA VALE DO TEJO, S.A.		113,52		
	1774	TECNICINCO,LDA		1.308,58		255,00
	1862	IDALIA & BARREIRO,LDA				1.294,53
	1869	DET-DESENVOLVIMENTO EMPRESARIAL E TECNOLÓGICO, S.A.-DEPARTAMENTO CIBERCULTURA		102,85		209,10
	188	PINTO, LDA.		90,66		90,66
	1886	ANTONIO CARLOTO DE CASTRO, LDA.		113,13		422,44
	1898	CONSTRUCOES J.J.R. & FILHOS,S.A.		7.126,99		12.359,80
	1908	BIBLIO SOFT - INFORMÁTICA, FORMAÇÃO E SERVIÇOS, LDA		2.155,64		2.155,64
	1912	PROBIGALP-LIGANTES BETUMINOSOS S.A		964,80		
	1932	SIPEMA		380,21		1.206,53
	1944	JEROLIN-COMERCIO E INDUSTRIA EQ.E MOBILIARIO,LDA				8.745,30
	196	AUTO PITA		277,54		
	1968	SOMOSSEL		256,75		
	1980	TECNOLAVRA		243,82		
	1986	HUMBERTO POÇAS,S.A.		3.147,04		1.290,31
	199	RESOPRE - Sociedade Revendedora Aparelhos Precisão S.A		2.117,50		4.840,59
	2088	ELECTRO BOBINADORA-JOSE CARLOS DUARTE RODRIGUES		237,16		333,96
	211	SILVA - MAQUINAS E FERRAMENTAS		72,72		
	2132	JORGE ANTÓNIO GONÇALVES CALADO		149,40		336,36
	220	TCEL- TIPOGRAFIA CENTRAL		872,13		1.223,85
A TRANSPORTAR ...				51.117,28		121.460,63

ENTIDADE			DATA		ANO	PAGINA
CMVNB			2012/04/10		2011	2
MES : 12 - DEZEMBRO			OUTRAS DÍVIDAS A TERCEIROS			
COD. CONTA	TERCEIRO	DESIGNAÇÃO	SALDO INICIAL		SALDO FINAL	
			DEBITO	CREDITO	DEVEDOR	CREDOR
		TRANSPORTE ...		51.117,28		121.460,63
	2239	HIPER CLIMA-CENTRAL DE DISTRIBUIÇÃO TÉRMICA DE PORTUGAL, S.A				329,59
	2306	CONSULMAR-PROJECTISTAS E CONSULTORES, LDA		357,00		357,00
	2308	FATIAS DE CÁ		750,00		
	231	VIDREIRA CENTRAL ENTRONCAMENTO		39,36		91,02
	2335	ECATOTALINSPE S.A.- GRUPO BUREAU VERITAS		165,17		
	2355	UNIDADE DE INDUSTRIA AUTO MECÂNICA DO CENTRO, LDA		1.536,70		1.536,70
	2356	NOTÍCIAS DO ENTRONCAMENTO		133,10		1.870,20
	2362	VILAS NUNES & BRANCO, LDA		207,30		410,25
	237	OCE PORTUGAL - EQUIPAMENTOS GRAFICOS, SA		161,28		
	2395	MEDIDATA.NET - SISTEMAS DE INFORMAÇÃO PARA AUTARQUIAS, S.A		17.482,27		15.762,28
	2404	POLICLINICA PRAIENSE		22,90		22,90
	2447	PREGIMAC-MATERIAIS DE CONSTRUÇÃO LDA				107,05
	2455	CAETANO AUTO (LITORAL/RIBATEJO)				503,51
	2501	CERTOMA-COMÉRCIO TÉCNICO DE MÁQUINAS, LDA				433,33
	2506	HIPERCÁLCULO - TECNOLOGIAS DE INFORMAÇÃO, UNIPESSOAL				196,80
	2518	SERRALHARIA A. DOMINGOS, LDA.				149,70
	2522	JOSÉ JOAQUIM LOURENÇO		196,19		
	2573	GLOBAL NOTÍCIAS		1.013,76		75,28
	2599	BCP MILLENNIUM-BANCO COMERCIAL PORTUGUÊS				202,51
	2601	CTP - CASA DAS TORNEIRAS E PARAFUSOS DE ADÉLIA LUÍSA AZEVEDO		1.180,51		1.695,59
	2609	SPORMEX-SOCIEDADE PORTUGUESA DE MONTAGEM DE EXPOSIÇÕES,LDA				7.281,60
	27	ATAM- ASSOCIACAO TECNICOS ADMINISTRATIVOS MUNICIPAIS		1.924,39		1.924,39
	270	JOAQUIM SIMOES LEONARDO		1.149,13		2.828,52
	2700	A.MORGA : DE ANA ISABEL PEDRO MORGA		515,98		552,88
	2732	ABRANCAR, LDA.-SOCIEDADE COMERCIAL E REPARAÇÃO DE AUTOMÓVEIS				538,03
	2781	LASER SITE - COMÉRCIO E SERVIÇOS GRÁFICOS, LDA		685,72		
	282	SOCIEDADE DE REFRIGERANTES BAÍA LDA.				199,99
	283	APICRIL - COMERC.E APLIC.DE MATERIAIS P/CONST.CIVIL		67,76		67,76
	2842	JOAO PEDRO DE JESUS B.JORDAO		169,40		
	2848	SHORTIME, LDA		211,75		664,20
	2859	A.M.S.- PUBLICIDADE, LDA		50,00		566,60
	2925	ARQUIVANDUS - DESNVOLVIMENTO E REPRESENTAÇÃO DE SOFTWARE, LDA				442,80
	2955	A.C. - MANUTENÇÃO E COMERCIO DE VEICULOS, S.A.		1.845,29		1.068,92
	298	CAIXA GERAL DEPOSITOS		143,74		961,24
	3005	JOSÉ JOAQUIM LOURENCO, LDA- COMERCIO GERAL E REPRESENTAÇÕES		358,37		
	3017	CHEMTEC - PRODUTOS QUIMICOS, LDA				834,86
	3018	TAGUSGAS-EMPRESA DE GAS DE VALE DO TEJO, S.A.		5.720,29		
	3021	PÁGINA SEGUINTE - EDIÇÕES, LDA - JORNAL A BARCA		151,25		
	3054	ZORELOR S.A.		2.366,92		1.212,56
	3077	GREINLAND - TOOLS & TECHNOLOGY, LDA		1.149,50		1.149,50
	3085	O TRINDADE - VITOR MANUEL CORREIA TRINDADE		1.085,50		
	31	BARQUIMARMORES, LDA.		31,46		2.254,53
	3102	JOAQUIM MANUEL JESUS CORREIA		1.080,32		
	3148	WURTH PORTUGAL		233,20		350,94
	316	SORETOL - SOC. RECTIFICACOES TOMARENSE, LDA.		46,46		
	3190	EDIÇÕES CONVITE À MÚSICA, LDA		1.400,01		
	3202	PRODYALCA - COMERCIO DE PRODUTOS QUIMICOS, LDA		5.838,68		1.734,30
	322	DIARIO DE NOTÍCIAS		980,13		
	3246	ALGECO				33.926,48
	3270	MUSICAL FH 5 - INSTRUMENTOS MUSICAIS SOM E LUZ PROFISIONAL		2.513,55		
	3301	PUBLI SHIRT - PEDRO MARQUES		360,00		
	3346	JOSE LOURENCO - PNEUS E COMBUSTIVEIS, UNIPESSOAL, LDA		5.123,66		3.410,47
	3361	JOSE RICARDO CAETANO, HERDEIROS		144,00		148,80
	3370	PAMAFE INFORMÁTICA, LDA		2.966,40		3.040,56
	3436	PE DAS LETRAS - L.G.C. UNIPESSOAL, LDA.		2.565,99		
	3562	EVEN GARDENS, LDA - PLANTAS E JARDINS, UNIPESSOAL, LDA.				49,82
	3567	STONERIDGE ELECTRONICS LTD		195,00		195,00
	3582	FLOW SYSTEMS-SISTEMAS DE MEDIÇÃO DE FLUÍDOS, LDA.				307,13
		A TRANSPORTAR ...		115.436,67		210.916,22

ENTIDADE		OUTRAS DÍVIDAS A TERCEIROS		DATA	ANO	PAGINA
CMVNB				2012/04/10	2011	3
MES : 12 - DEZEMBRO						
COD. CONTA	TERCEIRO	DESIGNAÇÃO	SALDO INICIAL		SALDO FINAL	
			DEBITO	CREDITO	DEVEDOR	CREDOR
		TRANSPORTE ...		115.436,67		210.916,22
22.8	3603	CPCis - COMPANHIA PORTUGUESA DE COMPUTADORES, INFORMATICA E SISTEMAS S.A.		3.177,05		
	3622	INTERMAGIA COMUNICAÇÃO, LDA		180,00		
	370	ANTONIO EMILIO GOMES & FILHOS, LDA.		3.036,27		94.205,65
	3707	JOSE DOS SANTOS CANCIO				127,70
	3748	ABCDE, LDA		224,40		224,40
	3749	ALBERTO MARQUES NUNES, LDA		1.183,49		856,17
	3804	OLMAR - ARTIGOS DE PAPELARIA, LDA				815,82
	3815	CASA GORDO - MATERIAIS DE CONSTRUÇÃO		308,31		
	3828	VALTER FERREIRA ARCANJO, LDA				1.590,21
	3908	NAUTILUS - INDUSTRIA E COMÉRCIO DE MOBILIÁRIO, LDA		521,75		
	3912	AGUAS DO CENTRO, S.A				65.457,09
	3923	FERNANDO ANDRES HERNANDEZ		14.990,00		74.900,00
	3949	UNIDADE INFINITA - ATELIER JOANA VASCONCELOS				36.900,00
	3957	ANTONIO JORGE BARROSO, UNIPESOA, LDA				467,40
	3966	ASSIVEPE - ASSISTENCIA, MANUTENCAO, REPARACAO E COMERCIO DE VEICULOS AUTOMOVEIS,				3.331,66
	3985	VIDEQ EDUCAÇÃO, LDA				10.570,41
	3986	INFORMATICA - SOLUÇÕES E SERVIÇOS EL CORTE INGLES				8.949,73
	4008	AFF - ARTUR FLORENCIO & FILHOS, EQUIPAMENTOS DESPORTIVOS, LDA				4.751,75
	4009	DIMO STAND SL				45.000,00
	4011	SPORTSPARTNER - DISTRIBUIÇÃO E FABRICO DE EQUIPAMENTOS DESPORTIVOS, LDA				2.760,97
	4048	ENERGIHOTEL - EQUIPAMENTOS HOTELEIRO E CLIMATIZACAO, LDA				17.343,00
	4052	J.JUSTINO DAS NEVES - PRODUTOS SIDERURGICOS				1.703,47
	4055	TEATRO NACIONAL DE RUA - ASSOCIAÇÃO PORTUGUESA ARTES E TEATRO DE RUA				1.000,00
	4056	CNM - CENTRO NACIONAL DE MEDICINA DO TRABALHO, S.A.				1.995,00
	463	LUSAGUA GESTAO DE AGUAS, S.A.		6.613,81		7.698,25
	596	RODOVIARIA DO TEJO, S.A.		28.189,00		21.624,13
	6	A. FARIA DA SILVA, Lda.				7.630,37
	62	CENTRO DE ESTUDOS E FORMACAO AUTARQUICA (CEFA)		1.150,00		1.150,00
	649	PETROLEOS DE PORTUGAL - PETROGAL SA		4.356,29		4.356,29
	657	ASSOCIACAO PORTUGUESA MUNICIPIOS COM CENTRO HISTORICO		891,21		891,21
	67	ARMAZENS CESAR CARVALHO & FILHOS, LDA		1.620,01		5.807,00
	675	CONTENUR - PORTUGAL S.A.				5.904,00
	684	PROJECTIVA - REPRESENTAÇÕES E SERVICOS, LDA				399,80
	724	ESPAÇO MECANICO, SA		4.758,27		382,14
	780	MANUEL LUIS SIMOES & FILHOS LDA		1.998,98		3.226,91
	881	MARIA TERESA FERREIRA NOGUEIRA RIBEIRO "A PALMEIRA "		783,70		783,70
	918	ASSOCIACAO PORTUGUESA DOS RECURSOS HIDRICOS		1.147,96		1.147,96
	985	MARQUES VIDEO, LDA		1.831,70		102,80
		Fornecedores - Facturas em recepção e conferência		808.792,64		1.129.612,03
	117	GRACIAUTO				583,22
	1214	GALILUX - DIONISIO MANUEL MENDES				236,94
	1274	RESITEJO - ASSOCIACAO GESTAO E TRATAMENTO LIXOS MEDIO TEJO				63.081,43
	134	JOAO BRAZ GONCALVES DAS NEVES		290,19		201,97
	1498	DIAMANTINO MARQUES GRILLO				757,50
	1526	BIOSCOM - EQUIPAMENTOS INFORMATICOS, LDA				156,29
	1613	ROSA LOPES & GONCALVES MENDES SROC				4.612,50
	1675	REPSOL PORTUGUESA, S.A.				13.658,24
1693	PESTOX-CONTROLE E DEFESA DO MEIO AMBIENTE, LDA				838,86	
1869	DET-DESENVOLVIMENTO EMPRESARIAL E TECNOLOGICO, S.A.-DEPARTAMENTO CIBERCULTURA				209,10	
1886	ANTONIO CARLOTO DE CASTRO, LDA.				11,37	
1898	CONSTRUCOES J.J.R. & FILHOS, S.A.				152.442,43	
1904	A.LOGOS-ASSOCIAÇÃO PARA O DESENVOLVIMENTO DE ASSESSORIA E ENSAIOS TÉCNICOS				1.401,93	
		A TRANSPORTAR ...		192.689,06		883.162,99

ENTIDADE		OUTRAS DÍVIDAS A TERCEIROS	DATA	ANO	PAGINA
CMVNB	MES : 12 - DEZEMBRO		2012/04/10	2011	4
COD. CONTA	TERCEIRO	DESIGNAÇÃO	SALDO INICIAL		SALDO FINAL
			DEBITO	CREDITO	DEVEDOR CREDOR
		TRANSPORTE ...		192.689,06	883.162,99
	1906	SOCIEDADE PARQUE ALMOUROL-PROMOCAO E DESENVOLVIMENTO TURISTICA, LDA.			4.560,00
	1917	ASSOCIACAO PAIS/ENC.EDUCACAO JARDIM INF. E 10.CICLO-PRAIA RIBATEJO			617,00
	1930	RAFFLESIA-PROJECTOS E OBRAS DE ARQUITECTURA PAIASAGISTA,LDA			7.729,63
	196	AUTO PITA			618,86
	1961	VIA VERDE PORTUGAL			541,40
	1980	TECNOLAVRA			2.836,94
	1986	HUMBERTO POÇAS,S.A.	4.902,32		331,66
	2134	BASRIO METALOMECANICA E EQUIPAMENTOS RODOVIARIOS, LDA			1.928,50
	2194	NEREIDA ISABEL P.G.R.FERREIRA			4,95
	2356	NOTICIAS DO ENTRONCAMENTO			221,40
	243	IMPERIO - COMPANHIA DE SEGUROS			3.416,42
	2463	TECNOREM-ENGENHARIA E CONSTRUÇÕES, SA			159.635,47
	25	CIMT - COMUNIDADE INTERMUNICIPAL DO MEDIO TEJO			116.162,39
	2518	SERRALHARIA A. DOMINGOS, LDA.			8,00
	253	JOSE MANUEL MACEDO CONDECO			59,15
	2601	CTP - CASA DAS TORNEIRAS E PARAFUSOS DE ADÉLIA LUÍSA AZEVEDO	179,45		197,30
	2618	AGRUPAMENTO DE ESCOLAS DE VILA NOVA DA BARQUINHA			39.069,84
	262	PT.COM			310,85
	270	JOAQUIM SIMOES LEONARDO			200,80
	272	ELECTRO AUDIO			72,41
	2820	LIVRARIA PONTE DO RARO - PAPELARIA E INFORMATICA, LDA	4.263,46		8.526,92
	2920	INSTITUTO REGULADOR DE ÁGUAS E RESÍDUOS			630,84
	2925	ARQUIVANDUS - DESNVOLVIMENTO E REPRESENTAÇÃO DE SOFTWARE, LDA			153,75
	3016	PASTELARIA A TORRINHA - DE DAVID CARLOS LÓPES ANDRADE			127,50
	3018	TAGUSGAS-EMPRESA DE GAS DE VALE DO TEJO, S.A.			8.230,22
	3061	GSET - GLOBAL SERVIÇOS E ENGENHARIA TOTAL, UNIP., LDA	18.423,26		
	3085	O TRINDADE - VITOR MANUEL CORREIA TRINDADE			1.115,00
	31	BARQUIMARMORES, LDA.			229,40
	3148	WURTH PORTUGAL			97,65
	3157	HOBBYVIDA - SERVIÇOS DESPORTIVOS, LDA			62.797,06
	3183	DINAMIC BEAUTY PROJECTOS DESPORTO ESTETICA LDA			44,90
	3292	CENTRO DE NEGOCIOS DE VILA NOVA DA BARQUINHA,EM,S.A"			11.020,00
	3294	ADRIANO FONSECA FIGUEIREDO			30,15
	3346	JOSE LOURENCO - PNEUS E COMBUSTIVEIS, UNIPessoal, LDA			234,12
	34	BOMBEIROS VOLUNTARIOS DE V.N.BARQUINHA			31.920,00
	3437	MANUTAN UNIPessoal, LDA			162,14
	358	SANTA CASA DA MISERICORDIA DE VILA NOVA DA BARQUINHA			1.993,47
	3585	A.R.MONTALVO & ASSOCIADOS-SOCIEDADE DE ADVOGADOS,R.L.			6.457,50
	3613	ALPESO CONSTRUÇÕES, S.A.	63.167,35		8.091,26
	362	AQUINO CONSTRUÇÕES, S.A.	195.798,82		21.417,15
	3626	MADEIARTE - CARPINTARIA DE TORRES NOVAS, LDA	155,84		
	3647	VIDAL, PEREIRA & GOMES, LDA	408.696,91		95.845,40
	370	ANTONIO EMILIO GOMES & FILHOS, LDA.	3.221,95		
	3790	GRAVIMÉTRICA - TÉCNICA ENGENHARIA E INSTALAÇÕES	850,03		
	3867	PEDECAO CONSTRUcoes			44,28
	3870	GNU , LDA			16,30
	3912	ÁGUAS DO CENTRO, S.A			67.105,11
	3923	FERNANDO ANDRES HERNANDEZ	14.990,00		
	3925	EMPATIAS - DECORAÇÃO DE INTERIORES, LDA	10.131,64		
	3961	MINISTERIO DO AMBIENTE E DO ORDENAMENTO DO TERRITORIO			2.400,00
	3966	ASSIVEPE - ASSISTENCIA, MANUTENCAO, REPARACAO E COMERCIO DE VEICULOS AUTOMOVEIS,			33,21
	4052	J.JUSTINO DAS NEVES - PRODUTOS SIDERURGICOS			446,63
	4056	CNM - CENTRO NACIONAL DE MEDICINA DO TRABALHO, S.A.			1.219,50
	4059	INTERPREV - SEG.HIGIENE E SAUDE NO TRABALHO			2.122,20
		A TRANSPORTAR ...		917.470,09	1.554.197,62

Handwritten signatures and initials in the right margin.



ENTIDADE		OUTRAS DÍVIDAS A TERCEIROS		DATA	ANO	PAGINA
CMVNB				MES : 12 - DEZEMBRO	2012/04/10	2011
COD. CONTA	TERCEIRO	DESIGNAÇÃO	SALDO INICIAL		SALDO FINAL	
			DEBITO	CREDITO	DEVEDOR	CREADOR
		TRANSPORTE ...		917.470,09		1.554.197,62
	4069	ASSOCIAÇÃO DE PAIS E ENCARREGADOS DE EDUCAÇÃO DO CENTRO ESCOLAR				1.296,40
	4078	VIRGILIO PEREIRA & LOPES, LDA				32.107,04
	4082	TANIA DA SILVA PEREIRA				516,00
	4083	TECNOVIA - SOCIEDADE DE EMPREITADAS, S.A.				51.434,89
	502	RESTAURANTE SOLTEJO-SOUSA & SANTOS,LDA				534,75
	596	RODOVIARIA DO TEJO,S.A.				25.720,46
	6	A. FARIA DA SILVA, Lda.				3.739,20
	615	TMN - Telecomunicacoes Moveis Nacionais,S.A.				173,53
	67	ARMAZENS CESAR CARVALHO & FILHOS,LDA				746,74
	707	C.T.T. - CORREIOS E TELECOMUNICACOES DE PORTUGAL				482,07
	724	ESPAÇO MECANICO, SA				417,95
	749	MINISTERIO DAS FINANÇAS-DIRECCAO GERAL DOS IMPOSTOS				9.664,92
	831	PT COMUNICACOES				915,97
	985	MARQUES VIDEO,LDA		822,52		
	996	E.D.P.-DISTRIBUICAO DE ENERGIA S.A.		82.898,90		92.635,70
23		EMPRÉSTIMOS OBTIDOS		4.246.657,36		4.855.971,44
23.1		Em moeda nacional		4.246.657,36		4.855.971,44
23.1.1		De curto prazo				333.059,27
23.1.1.1		Empréstimos bancários				333.059,27
23.1.1.1.1		CGD				196.549,11
23.1.1.1.2		BPI				87.204,44
23.1.1.1.3		BES				11.110,00
23.1.1.1.4		BCP				34.615,32
23.1.1.1.5		INH				3.580,40
23.1.2		De médio e longo prazo		4.246.657,36		4.522.912,17
23.1.2.1		Empréstimos bancários Excepcionados		1.952.548,37		1.815.153,65
23.1.2.1.1		CAIXA GERAL DE DEPOSITOS		653.355,99		593.067,23
23.1.2.1.3		BANCO PORTUGUES DE INVESTIMENTOS		1.143.632,94		1.088.746,98
23.1.2.1.6		BANCO ESPIRITO SANTO		155.559,44		133.339,44
23.1.2.3		Outros empréstimos obtidos		2.294.108,99		2.707.758,52
23.1.2.3.4		OUTROS EMPRESTIMOS NÃO EXCEPCIONADOS		2.294.108,99		2.707.758,52
23.1.2.3.4.1		CAIXA GERAL DE DEPOSITOS		853.113,54		737.866,88
23.1.2.3.4.2		BANCO BPI, SA		953.276,48		1.558.594,32
23.1.2.3.4.4		BCP Millennium		383.653,97		314.423,33
23.1.2.3.4.5		INSTITUTO NACIONAL DE HABITAÇÃO		104.065,00		96.873,99
24		ESTADO E OUTROS ENTES PÚBLICOS		115.942,33		470.593,40
24.3		Imposto sobre o valor acrescentado		18.903,37		21.698,63
24.3.6		Iva - a pagar		18.903,37		21.698,63
24.5		Contribuições para a Seguranca Social		97.038,96		448.894,77
24.5.1		CAIXA GERAL DE APOSENTAÇÕES		19.204,73		
24.5.1.2		CGA-ENCARGOS DA AUTARQUIA		19.204,73		
	2538	CAIXA GERAL DE APOSENTAÇÕES (C.G.A.)		19.204,73		
24.5.2		ADSE		72.612,37		448.894,77
24.5.2.2		ADSE-ENCARGOS DA AUTARQUIA		72.612,37		448.894,77
	3	ASSISTENCIA NA DOENCA AOS SERVIDORES DO ESTADO (A.D.S.E.)		72.612,37		448.894,77
24.5.3		IGFSS		5.221,86		
24.5.3.2		IGFSS-ENCARGOS DA AUTARQUIA		5.221,86		
26		OUTROS DEVEDORES E CREDORES		2.042.183,15		4.843.419,77
26.1		Fornecedores de imobilizado		1.069.373,01		3.786.786,94
26.1.1		Fornecedores de imobilizado, c/c		965.274,25		3.750.330,16
26.1.1.1		Fornecedores de imobilizado, c/c - INDIVIDUAL		965.274,25		3.750.330,16
	1240	NERSANT - ASSOCIACAO EMPRESARIAL		18.044,52		7.044,52
	1744	J.C.BARTOLOMEU-INSTALACOES ELECTRICAS,LDA.		2.691,63		
	1898	CONSTRUÇOES J.J.R. & FILHOS,S.A.				456.265,90
	1915	CONSTRUÇOES PASTILHA & PASTILHA, SA		2.163,72		2.163,72
	2044	MUSICAL FH5-FRANCISCO HONORIO PENHA		191,24		191,24
	211	SILVA - MAQUINAS E FERRAMENTAS		369,05		
		A TRANSPORTAR ...		5.387.251,36		7.566.813,46

ENTIDADE		OUTRAS DÍVIDAS A TERCEIROS	DATA	ANO	PAGINA	
CMVNB	MES : 12 - DEZEMBRO		2012/04/10	2011	6	
COD. CONTA	TERCEIRO	DESIGNAÇÃO	SALDO INICIAL		SALDO FINAL	
			DEBITO	CREDITO	DEVEDOR	CREDOR
		TRANSPORTE ...		5.387.251,36		7.566.813,46
	2463	TECNOREM-ENGENHARIA E CONSTRUÇÕES, SA				680.550,07
	2607	AREAL EDITORES S.A.		668,08		668,08
	2761	MENDES & GONÇALVES, S.A.		129.442,45		
	2786	PH INFORMÁTICA		10.096,85		
	2835	SANISERVICE-TÉCNICAS DO MEIO AMBIENTE, LDA		459,80		459,80
	2868	SOVERAL, CONSULTADORIA E GESTÃO, LDA				3.268,11
	3349	ODRAUDE - CONSTRUCAO CIVIL E OBRAS PUBLICAS, LDA				76.537,03
	3407	JOSÉ MARIA REIS DA SILVA		33.274,80		33.274,80
	3553	CONSTRUCOES CARLOS BARROS & FILHOS,LDA				9.071,40
	3613	ALPESO CONSTRUÇÕES, S.A.		74.991,44		114.439,33
	362	AQUINO CONSTRUÇÕES, S.A.		202.323,99		1.302.582,44
	3633	NM CONSTRUÇÕES - NOGUEIRA & MATIAS, LDA		42.351,22		
	3647	VIDAL, PEREIRA & GOMES, LDA		387.887,63		980.223,30
	3654	JAOP-SOCIEDADE DE EMPREITADAS,SA		58.590,42		58.590,42
	3728	SEAT, LDA		699,51		
	3933	ZULMIRO NEVES DE CARVALHO				25.000,00
	985	MARQUES VIDEO,LDA		1.027,90		
26.1.2		Fornecedores de Locação Financeira		104.098,76		36.456,78
26.1.2.1		Caixa Leasing e Factoring - Contrato de Renault C1		12.957,54		8.633,69
26.1.2.2		BPI - Contrato do SPA		6.806,99		
26.1.2.3		BPI - Contrato da Sauna		3.959,74		
26.1.2.4		BPI - Contrato Banho Turco		5.624,71		
26.1.2.5		BPI - Contrato Zona de Relaxamento		3.628,40		
26.1.2.6		Millennium BCP - Contrato de Musculação		6.777,05		1.420,69
26.1.2.7		Millennium BCP - Contrato de Cardio Fitness		6.389,93		1.339,55
26.1.2.8		Millennium BCP - Contrato do Autocarro MAN		54.175,54		25.062,85
26.1.2.9		BPI - Contrato de Renault Kangoo		3.778,86		
26.4		Administração Autárquica		67.878,00		144.460,45
26.4.1		ASSOCIAÇÃO DE MUNICIPIOS		5.113,00		8.195,45
	26	ASSOCIAÇÃO NACIONAL MUNICIPIOS PORTUGUESES		5.113,00		4.218,00
	3768	AGENCIA REGIONAL DE ENERGIA E AMBIENTE DO MEDIO TEJO E PINHAL INTERIOR SUL				3.977,45
26.4.6		FREGUESIAS		62.765,00		136.265,00
26.8		Devedores e credores diversos		904.932,14		912.172,38
26.8.2		Devedores de transferências p/as autarquias locais		525.169,35		221.714,54
26.8.2.1		Estado		85.463,58		393.531,85
26.8.2.1.1		CONTRATOS PROGRAMA		85.463,58		393.531,85
26.8.2.1.1.1		(DESAGREGAR PELAS ENTIDADES)		85.463,58		31.579,85
	1274	RESITEJO - ASSOCIACAO GESTAO E TRATAMENTO LIXOS MEDIO TEJO		33.557,90		15.792,94
	25	CIMT - COMUNIDADE INTERMUNICIPAL DO MEDIO TEJO				2.777,84
	42	MUNICIPIO DE CONSTANCIA		7.106,95		2.160,96
	46	MUNICIPIO DE TORRES NOVAS		34.492,05		5.848,11
	569	ADIRN - ASSOCIACAO DESENVOLVIMENTO INTEGRADO RIBATEJO NORTE		5.000,00		5.000,00
	93	EXÉRCITO PORTUGUÊS		5.306,68		
26.8.2.1.1.2		Estado				361.952,00
26.8.2.1.1.2.3		DREL				361.952,00
26.8.2.3		Fundos comunitários		439.705,77	171.817,31	
26.8.2.3.1		FEDER		439.705,77	171.817,31	
26.8.2.3.1.2		Fundos comunitários		439.705,77	171.817,31	
26.8.2.3.1.2.1		Arrelvamento do Campo de Futebol de Atalaia		274.913,56	29.419,62	
26.8.2.3.1.2.2		Centro de Ciência Viva de Vila Nova da Barquinha		164.792,21	142.397,69	
26.8.4		Credores de transferências das autarquias locais		36.483,46		36.483,46
26.8.4.2		Administrações privadas		45,43		45,43
26.8.4.2.1		Instituições particulares		45,43		45,43
	3143	INSTITUTO GEOGRAFICO PORTUGUÊS-DELEGAÇÃO REGIONAL DE LISBOA E VALE DO TEJO		45,43		45,43
26.8.4.3		Empresas		36.438,03		36.438,03
26.8.4.3.9		Outras		36.438,03		36.438,03
		A TRANSPORTAR ...		7.062.695,02	171.817,31	11.462.410,78

and  
of

Long  
Sally

ENTIDADE		OUTRAS DÍVIDAS A TERCEIROS		DATA	ANO	PAGINA
CMVNB		MES : 12 - DEZEMBRO		2012/04/10	2011	7
COD. CONTA	TERCEIRO	DESIGNAÇÃO	SALDO INICIAL		SALDO FINAL	
			DEBITO	CREDITO	DEVEDOR	CREDOR
		TRANSPORTE ...		7.062.695,02	171.817,31	11.462.410,78
26.8.6		DEVEDORES POR ACORDOS DE COOPERAÇÃO		84.467,89		84.467,89
26.8.6.1		ACORDO DE COOPERAÇÃO		84.467,89		84.467,89
26.8.8		OUTROS DEVEDORES		231,49	8.515,55	
26.8.8.3		DEVEDORES P/ REPOSIÇÕES NÃO ABATIDAS		231,49	8.515,55	
26.8.8.9		OUTROS DEVEDORES DIVERSOS		258.018,63		577.460,72
26.8.9		Credores Diversos - Outros		258.579,95		578.022,04
26.8.9.6		ENCARGOS SOBRE VENCIMENTOS		561,32		561,32
	47	CP - COMBOIOS DE PORTUGAL E.P.E		561,32		561,32
26.8.9.9.3		SUBSIDIOS ATRIBUIDOS		249,40		666,07
26.8.9.9.3.1		SUBSIDIOS ATRIBUIDOS - INDIVIDUAL		249,40		666,07
	1240	NERSANT - ASSOCIACAO EMPRESARIAL				416,67
	1459	ASSOCIACAO JUVENIL P/PRESERVACAO PATRIMONIO CULTURAL E NATURAL		249,40		249,40
26.8.9.9.5		OUTROS CREDORES DIVERSOS		5.889,31		69.871,61
	1274	RESITEJO - ASSOCIACAO GESTAO E TRATAMENTO LIXOS MEDIO TEJO				9.479,14
	17	APESB- Associacao Portuguesa p/ Estudos Saneamento Basico		100,00		100,00
	1766	ESTABELECIMENTO PRISIONAL DE TORRES NOVAS				1.936,00
	2540	ESCOLA DE ENGENHARIA DA UNIVERSIDADE DO MINHO				6.027,00
	3159	FABIO FILIPE DA COSTA MONTEIRO		18,15		18,15
	42	MUNICIPIO DE CONSTANCIA				1.762,43
	457	ADAR - ASSOCIACAO DE DESENVOLVIMENTO E APOIO REGIONAL		119,71		119,71
	46	MUNICIPIO DE TORRES NOVAS				34.471,05
	47	CP - COMBOIOS DE PORTUGAL E.P.E		5.651,45		5.651,45
	569	ADIRN - ASSOCIACAO DESENVOLVIMENTO INTEGRADO RIBATEJO NORTE				5.000,00
	93	EXÉRCITO PORTUGUÊS				5.306,68
26.8.9.9.8		PRESTAÇÃO DE SERVIÇOS		205.853,50		460.896,62
	1303	R.V.E. SOCIEDADE DE RADIOFONICA, LDA.		2.949,03		
	1721	SEGURANCA 24, LDA.		174,00		465,57
	1774	TECNICINCO,LDA				892,17
	1813	CONSERVATORIA DOS REGISTOS CENTRAIS		9,00		9,00
	1904	A.LOGOS-ASSOCIAÇÃO PARA O DESENVOLVIMENTO DE ASSESSORIA E ENSAIOS TÉCNICOS				1.077,24
	1930	RAFFLESIA-PROJECTOS E OBRAS DE ARQUITECTURA PAIASAGISTA,LDA		14.294,76		
	237	OCE PORTUGAL - EQUIPAMENTOS GRAFICOS, SA				41,56
	2551	SCALPRINT-COM. E ASSIST.DE EQUIP. DE ESCRITÓRIO, LDA		1.428,66		
	2763	PROSEGUR-COMPANHIA DE SEGURANÇA, LDA		20.398,08		16.537,80
	3061	GSET - GLOBAL SERVIÇOS E ENGENHARIA TOTAL, UNIP., LDA		109.598,05		159.548,70
	3157	HOBBYVIDA - SERVIÇOS DESPORTIVOS, LDA		18.287,58		
	3228	VALJARDIM, LDA		2.100,00		2.100,00
	3244	JOAQUIM ALBERTO DA ROCHA				41,40
	3305	INPLENITUS ARQUITECTURA E SOLUÇÕES				74.547,84
	3331	RUBEN GARCIA		10,11		
	3469	SCHINDLER		1.376,35		1.124,64
	3486	ARTE PÚBLICA-ASSOC.ARTES PERFORMATIVAS DE BEJA		390,00		390,00
	3508	BRUNO ANDRE BAPTISTA FRANCO		10,11		
	3534	JENNIFER FOITO		100,00		100,00
	3585	A.R.MONTALVO & ASSOCIADOS-SOCIEDADE DE ADVOGADOS,R.L.				6.457,50
	3591	VORTAL - COMÉRCIO ELECTRÓNICO, CONSULTADORIA E MULTIMÉDIA, S.A.		2.591,82		1.317,33
	3624	SOBE SAPO LDA				3.985,20
	3642	CORREIA & CORREIA, LDA.		2.754,16		2.754,16
	3763	AMBAR FILMES - PRODUÇOES AUDIO-VISUAIS E DE TEATRO, LDA		10.000,00		
	3797	LUSOEVENTS, PRODUÇÃO MULTIMÉDIA, LDA		5.133,60		3.806,85
	3810	FORMATO VERDE-COMUNICACAO FORMACAO E GESTAO DE CONTEUDOS, LDA.				14.637,00
	3812	RITA ISABEL DUARTE FERREIRA BARROCA				5.535,00
	3821	ATELIER RUA		7.405,20		
	3854	MODO - ARQUITECTOS ASSOCIADOS, LDA				9.852,30
	3864	IBERIA JARDINAGEM - CARLOS MANUEL DE FARIA OLIVEIRA		968,00		1.107,00
	3867	PEDECAO CONSTRUÇOES		108,90		332,10
		A TRANSPORTAR ...		7.354.181,84	180.332,86	11.924.638,03

ENTIDADE		OUTRAS DÍVIDAS A TERCEIROS		DATA	ANO	PAGINA
CMVNB	MES : 12 - DEZEMBRO			2012/04/10	2011	8
COD. CONTA	TERCEIRO	DESIGNAÇÃO	SALDO INICIAL		SALDO FINAL	
			DEBITO	CREDITO	DEVEDOR	CREDOR
		TRANSPORTE ...		7.354.181,84	180.332,86	11.924.638,03
	3896	CESAR JESUS RUIVO - ARQUITECTURA PLANEAMENTO				5.341,28
	3898	ATM INFORMATICA 2 - SOLUÇÕES E SISTEMAS, S.A.		323,74		
	3909	JEDIJETO - ENGENHARIA E FISCALIZAÇÃO, LDA		363,00		363,00
	3998	SCNIK MOVIL, SA				44.940,00
	3999	INTERPARES - SOCIEDADE DE PRODUTOS QUIMICOS PARA A CONSTRUÇÕES,LDA				100.675,98
	4006	AMAK POST II - TECNOLOGIA LDA				196,80
	4059	INTERPREV - SEG.HIGIENE E SAUDE NO TRABALHO				636,66
	90	ENG. JOSE AUGUSTO BATISTA DOS SANTOS		5.079,35		2.082,54
26.8.9.9.9		ACERTO DE SALDOS INICIAIS DEOT MAL TRANSITADOS		46.026,42		46.026,42
27		ACRÉSCIMOS E DIFERIMENTOS		5.251.095,98		8.838.530,50
27.3		Acréscimos de custo		707.597,95		333.250,85
27.3.2		Renumerações a liquidar		349.647,16		238.911,68
27.3.3		Juros a liquidar		4.000,00		15.413,51
27.3.9		Outros acrescimos de custos		353.950,79		78.925,66
27.4		Proveitos diferidos		4.543.498,03		8.505.279,65
27.4.5		Subsídios para investimentos		4.543.498,03		8.505.279,65
27.4.5.1		Administrações públicas		1.852.162,67		3.500.000,00
27.4.5.1.1		Orçamento do Estado		1.852.162,67		3.500.000,00
27.4.5.1.1.9		Outras		1.852.162,67		3.500.000,00
27.4.5.1.1.9.02		Remodelação da Escola EB 2,3 D. Maria II		1.852.162,67		3.500.000,00
27.4.5.4		Exterior		2.691.335,36		4.733.645,47
27.4.5.4.1		FEDER		2.691.335,36		4.733.645,47
27.4.5.4.1.1		FEDER		2.691.335,36		4.733.645,47
27.4.5.4.1.1.00		Esculturas no Parque - Mercado das Artes				375.180,31
27.4.5.4.1.1.02		Arrelvamento do Campo de Futebol de Atalaia		588.403,53		588.402,98
27.4.5.4.1.1.03		Centro de Ciência Viva de Vila Nova da Barquinha		209.048,46		797.544,75
27.4.5.4.1.1.04		Centro Escolar de Vila Nova da Barquinha		1.013.996,24		1.147.959,70
27.4.5.4.1.1.05		Remodelação e Requalificação da EX-EN3		517.665,21		1.281.951,38
27.4.5.4.1.1.06		Remodelação da Escola Pré-Primária da Moita		301.256,13		303.257,20
27.4.5.4.1.1.07		Recicla e Composta no Barquinha Parque		28.964,33		70.956,02
27.4.5.4.1.1.09		Remodelação do Edifício dos Paços do Concelho		32.001,46		168.393,13
27.4.5.5		Empresas				271.634,18
27.4.5.5.2		Outras				271.634,18
27.4.5.5.2.2		CIEC - Centro Integrado de Educação e Ciencias				257.246,80
27.4.5.5.2.3		Dinamização dos Produtos de Vila Nova da Barquinha				14.387,38
29		PROVISÕES		42.727,54		42.727,54
29.1		Para cobranças duvidosas		42.727,54		42.727,54
		TOTAL ...		12.699.797,87	180.332,86	21.006.158,75

Caracterização do Empréstimo	Data aprov pela A.M.	Data de contratação	Pr. C.	Anos Decorridos	Visto do TC		Finalidade do Empréstimo (c)	Capital		Taxa de Juro		Encargos do Ano				Encargos ano vencidos e não pagos	Dívida em 1 de Janeiro	Dívida em 31 de Dezembro	Observações
					Nº registo	Data		Contratado	Utilizado	Inicial	Actual	Amortização	Juros	Total	Juros Mora				
LONGO PRAZO																			
CAIXA GERAL DE DEPOSITOS	1992/04/27	1992/05/19	30	9		1992/05/19	1 VIAÇÃO RURAL - BEI	56.114,76	40.568,83	2.8500	2.7680	5.050,48	85,62	5.136,10			5.050,48		Artigo 32.º da Lei n.º 42/98, na redacção dada pelo artigo 28.º do OE/2000
CAIXA GERAL DE DEPOSITOS	1996/02/27	1996/10/10	30	9	57596	1996/10/10	1 Empréstimo para investimento/cultura-BEI	119.013,17	83.351,43	2.4500		9.422,45	215,50	9.637,95			9.422,45		Artigo 32.º da Lei n.º 42/98, na redacção dada pelo artigo 28.º do OE/2000
CAIXA GERAL DE DEPOSITOS	1997/11/20	1997/12/05	30	9	3243	1998/02/18	N REESTRUTURAÇÃO DO SALDO DEVEDOR ALGUNS EMPRÉSTIMOS	965.477,00	750.634,95	4.0000		66.922,66	2.149,49	69.072,15			129.555,87	62.633,21	
CAIXA GERAL DE DEPOSITOS	1998/12/18	1999/03/29	20	9	010751	1999/03/29	N FINANCIAMENTO DE INVESTIMENTOS DIVERSOS	748.196,85	748.196,85	3.3600		47.029,85	4.488,02	51.517,87			417.141,93	370.112,08	
BANCO BPI	2000/02/25	2000/04/14	20	9	000933	2000/04/14	N AQUISIÇÃO DE TERRENOS	374.098,42	374.098,42	3.4200	1.5640	22.713,60	2.877,77	25.591,37			234.341,38	211.627,78	
BANCO BPI	2002/09/27	2002/11/21	20	8	002890	2002/11/21	1 TRANSFORMAÇÃO EM ARRUMAMENTO DA EM 540	264.663,26	264.663,26		2.8520	14.703,50	5.018,48	19.721,98			183.793,75	169.090,25	Al. c) do art.º 7.º da Lei nº 16-A/2002, de 31 de Maio - 1.ª alteração à OE/2002
BANCO BPI	2002/09/27	2002/11/21	20	8	002893	2002/11/21	1 ACESSOS AO CASTELO DE ALMOUROLO	122.554,54	122.544,54		2.8520	6.808,02	2.323,66	9.131,68			85.100,25	78.292,23	Al. c) do art.º 7.º da Lei nº 16-A/2002, de 31 de Maio - 1.ª alteração à OE/2002
BANCO BPI	2002/09/27	2002/11/21	20	9	002892	2002/11/21	1 REABILITAÇÃO DE ARRUMAMENTOS ZONA ANTIGA MOITA NORTE	272.533,79	250.000,00	4.6600	3.2520	15.140,76	4.721,76	19.862,52			159.155,33	144.014,57	Al. c) do art.º 7.º da Lei nº 16-A/2002, de 31 de Maio - 1.ª alteração à OE/2002
CAIXA GERAL DE DEPOSITOS	2002/09/27	2002/11/21	20	7	002889	2002/11/21	1 PISCINA EXTERIOR DE 25 METROS	491.163,38	491.163,00			27.224,14	9.956,19	37.180,33			379.629,58	352.405,44	Al. c) do art.º 7.º da Lei nº 16-A/2002, de 31 de Maio - 1.ª alteração à OE/2002

CMVN3		MAPA DE EMPRÉSTIMOS OBTIDOS														Ano : 2011			
Caracterização do Empréstimo	Data aprov pela A.M.	Data de contratação	Pr. C.	Anos Decorridos	Visto do TC		Finalidade do Empréstimo (c)	Capital		Taxa de Juro		Encargos do Ano				Encargos ano vencidos e não pagos	Dívida em 1 de Janeiro	Dívida em 31 de Dezembro	Observações
					Nº registo	Data		Contratado	Utilizado	Inicial	Actual	Amortização	Juros	Total	Juros Mora				
CAIXA GERAL DE DEPOSITOS	2002/09/27	2002/11/21	20		002891	2002/11/21	1 REQUALIFICAÇÃO EN 358-1 PRAIA RIBATEJO	394.444,39	350.000,00			18.591,69	6.801,42	25.393,05		259.253,48	240.661,79	Al. c) do art.º 7.º da Lei nº 16-A/2002, de 31 de Maio - 1.ª alteração à OE/2002	
BANCO BPI	2002/09/27	2002/12/06	20	5	30	2003/01/31	1 Centro Náutico Vila Nova Barquinha	205.088,39	205.000,00		3.1350	12.429,60	4.513,20	16.942,80		155.281,61	142.852,01	Al. c) do art.º 7.º da Lei nº 16-A/2002, de 31 de Maio - 1.ª alteração à OE/2002	
BANCO BPI	2002/09/27	2002/12/06	20		32	2003/04/28	1 Rampas e Cais da Frente Marginal	152.478,33	105.000,00		2.7230	5.804,08	2.108,69	7.912,77		72.551,00	66.746,92	Al. c) do art.º 7.º da Lei nº 16-A/2002, de 31 de Maio - 1.ª alteração à OE/2002	
CAIXA GERAL DE DEPOSITOS	2004/02/23	2004/04/27	15		1246	2004/08/31	N EDIFICIO PAÇOS DO CONCELHO - SERVIÇOS CAMARÁRIOS	200.000,00	200.000,00		1.7320	15.478,93	2.620,37	18.099,30		141.415,74	125.936,81		
BANCO ESPIRITO SANTO	2004/02/20	2004/06/03	40	6	1617	2004/09/08	1 PARQUE URBANO DE VILA NOVA DA BARQUINHA - 2ª FASE	200.000,00	200.000,00			11.110,00	2.868,26	13.978,26		155.559,44	144.449,44	Despacho Conjunto n.º177/2004, do D.R. n.º 71, de 27.03.2004	
MILLENNIUM BCP	2006/10/02	2006/11/28	15	4	2032	2007/01/28	N FINANCIAMENTO DE DIVERSOS PROJECTOS	450.000,00	450.000,00			34.615,32	4.460,31	39.075,63		383.653,97	349.038,65		
BANCO BPI	2007/04/27	2007/05/30	15		852	2007/07/13	N Aquisição de Terrenos	125.000,00	125.000,00		1.2750	9.764,12	1.427,96	11.192,08		121.686,10	111.921,98		
CAIXA GERAL DE DEPOSITOS	2008/12/19	2009/01/26	15	2	000254	2009/02/11	N REABILITAÇÃO DE ESTRADAS E ARRUAAMENTOS DO CONCELHO	400.000,00	400.000,00		2.1620	24.266,11	8.961,13	33.227,24		165.000,00	375.733,89		
BANCO BPI	2009/04/30	2009/09/28	20	1	2213	2010/02/17	1 Pré-Primária de Moita do Norte	150.000,00	85.000,00		3.7300		2.958,00	2.958,00		85.000,00	85.000,00		
BANCO BPI	2009/04/30	2009/09/28	20	1	502	2010/04/15	N CENTRO ESCOLAR DE VILA NOVA DA BARQUINHA	897.249,00	897.249,00		3.7070		24.415,55	24.415,55		347.249,00	897.249,00		
BANCO BPI	2009/04/30	2009/09/28	20	1	502	2010/04/15	1 Centro Escolar de Vila Nova da Barquinha	402.751,00	402.751,00	2.9790	3.7070		13.944,15	13.944,15		402.751,00	402.751,00		
BANCO BPI	2009/04/30	2009/09/28	15	1	2215	2009/12/07	N ARRELVAMENTO DO CAMPO DE FUTEBOL DE ATALAIA	175.000,00	175.000,00				4.902,97	4.902,94		100.000,00	175.000,00		
BANCO BPI	2009/04/30	2009/09/28	20	1	2214	2009/12/07	N Reabilitação da Ex-Estrada EN3	250.000,00	250.000,00	2.9670	3.7300		5.576,03	5.576,03		150.000,00	250.000,00		

CMVNB

## MAPA DE EMPRÉSTIMOS OBTIDOS

Ano : 2011

Caracterização do Empréstimo	Data aprov pela A.M.	Data de contratação	Pr. C.	Anos Decorridos	Visto do TC		Finalidade do Empréstimo (c)	Capital		Taxa de Juro		Encargos do Ano				Encargos anovencidos e não pagos	Dívida em 1 de Janeiro	Dívida em 31 de Dezembro	Observações
					Nº registo	Data		Contratado	Utilizado	Inicial	Actual	Amortização	Juros	Total	Juros Mora				
INSTITUTO HABITAÇÃO E REABILITAÇÃO URBANA	2010/02/19	2010/09/23	25	1	1412	2010/12/02	N AQUISIÇÃO DE 7 HABITAÇÕES - FRACÇÕES AUTONOMAS N, O, P, Q, R, S, U	104.065,00	104.065,00		1.0750	3.610,61	1.196,01	4.806,62			104.065,00	100.454,39	
Total.....								7.519.891,28	7.074.286,28			350.685,92	118.590,54	469.276,37			4.246.657,36	4.855.971,44	

Limite de Endividamento..... Médio e Longo Prazo : 2.434.737,00 Curto Prazo : 242.473,70 Líquido : 4.009.810,00

(a) As colunas serão preenchidas quando se justifique.

(b) A desagregar por empréstimos bancários, por obrigações, outros empréstimos e por unidade.

(c) Utilizar (1), se estiver isento do limite de endividamento, indicando a legislação aplicável, e (N), no caso contrário.

Órgão executivo  
Em \_\_\_\_\_ de \_\_\_\_\_ de 20\_\_\_\_

Órgão deliberativo  
Em \_\_\_\_\_ de \_\_\_\_\_ de 20\_\_\_\_

MAPA SÍNTESE DA RECONCILIAÇÃO BANCÁRIA

PERÍODO DE 2011/01/01 A 2011/12/31

Pág. 1

Instituição Bancária		Saldo do	Saldo	Observações
Banco	N.º de Conta	Extracto Bancário	Contabilístico	
0007	BES	00029750000	29.689,75	2.992,17
0010	BPI	28115700101	2.600,99	2.716,94
0010	BPI	28115700102		
0033	BCP	00025255276		
0033	BCP	00025525137		
0033	BCP	00025759751		
0033	BCP	00025917848	13.001,06	13.000,00
0033	BCP	45322709905	9.901,52	10.104,37
0035	CGD	00000013430	13.601,11	1.374,49
0035	CGD	00000013644	1.535,00	
0035	CGD	00000743030	11.922,82	11.923,60
0035	CGD	00001530130	3.115,52	1.461,53
0035	CGD	00002774130	93.437,97	92.207,97
0035	CGD	00002775932	4,84	19,89
0035	CGD	00007958431	11.125,09	214,65
0035	CGD	00009091530	24.495,85	20.460,82
0035	CGD	00010070830	5.293,17	5.293,17
0035	CGD	00012021030	762,63	762,63
0035	CGD	00012169130	2.006,49	2.006,49
0035	CGD	00012170530	59.400,58	29.400,58
0035	CGD	0011710/430	11.035,81	11.035,81
0035	CGD	0011711/230	1.089,89	1.089,89
0035	CGD	0011727/930	5.567,71	5.567,71
0035	CGD	007958/620		
0035	CGD	00909174400		
0035	CGD	02774/344	11.855,99	10.572,98
0035	CGD	07958/144		
0035	CGD	1530/344		
0035	CGD	1530/820		
		Total	222.205,69	



MAPA DE RECONCILIAÇÃO BANCÁRIA

PERÍODO DE 2011/01/01 A 2011/12/31

Banco: 0035 CAIXA GERAL DE DEPOSITOS

Conta Nº : 00000013430

Pág. 1

Saldo do Extracto Bancário

13.601,11

Cheques em transito

Tipo	Número	Data	Descrição	Observações	Valor
LC	674852	2011/09/19			3.010,20
LC	822758	2011/12/30	CAIXA LEASING E FACTORING		6.811,72
LC	822759	2011/12/30	PT.COM		98,40
Total .....					(-) 9.920,32

Outras operações a adicionar

Tipo	Número	Data	Descrição	Observações	Valor
TE		2011/01/18			121,00
TE		2011/03/07			50,00
TE		2011/06/06			1,11
TE		2011/06/06			1,48
DN		2011/10/10			406,76
DN		2011/12/05			7,02
Total .....					(+) 587,37

Movimentos não contabilizados a somar

Tipo	Número	Data	Descrição	Observações	Valor
MS					6.481,84
Total .....					(+) 6.481,84

Outras operações a subtrair

Tipo	Número	Data	Descrição	Observações	Valor
TS		2011/05/16			8.985,33
TS		2011/06/06			7,00
TS		2011/06/06			7,00
TS		2011/06/06			1,40
TS		2011/06/06			1,47
TS		2011/11/30			26,38
TS		2011/12/02			246,93
TS		2011/12/27	RUI MIGUEL SIMOES MARQUES		100,00
Total .....					(-) 9.375,51

Saldo contabilístico

(=) 1.374,49

MAPA DE RECONCILIAÇÃO BANCÁRIA

PERÍODO DE 2011/01/01 A 2011/12/31

Banco: 0035 CAIXA GERAL DE DEPOSITOS

Conta N° : 00000013644

Pág. 1

Saldo do Extracto Bancário

1.535,00

Movimentos não contabilizados a abater

Tipo	Número	Data	Descrição	Observações	Valor
MA					1.535,00
				Total .....	(-) 1.535,00
			Saldo contabilístico	(=)	

*Handwritten signatures and initials:*  
 Top right: A stylized signature.  
 Middle right: The letters "CH" in a large, bold font.  
 Bottom right: A circular stamp with a signature inside, and another signature below it.

MAPA DE RECONCILIAÇÃO BANCÁRIA

PERÍODO DE 2011/01/01 A 2011/12/31

Banco: 0035 CAIXA GERAL DE DEPOSITOS

Conta N° : 00000743030

Pág. 1

Saldo do Extracto Bancário

11.922,82

Movimentos não contabilizados a somar

Tipo	Número	Data	Descrição	Observações	Valor
MS					0,78
				Total .....	0,78
					(=)
			Saldo contabilístico		11.923,60

*[Handwritten signatures and initials]*

MAPA DE RECONCILIAÇÃO BANCÁRIA

PERÍODO DE 2011/01/01 A 2011/12/31

Banco: 0035 CAIXA GERAL DE DEPOSITOS

Conta Nº : 00001530130

Pág. 1

Saldo do Extracto Bancário

3.115,52

Movimentos não contabilizados a abater

Tipo	Número	Data	Descrição	Observações	Valor
MA					1.653,99
				Total .....	1.653,99
					(=)
			Saldo contabilístico		1.461,53

*[Handwritten signatures and initials]*

MAPA DE RECONCILIAÇÃO BANCÁRIA

PERÍODO DE 2011/01/01 A 2011/12/31

Banco: 0035 CAIXA GERAL DE DEPOSITOS

Conta N° : 00002774130

Pág. 1

Saldo do Extracto Bancário

93.437,97

Movimentos não contabilizados a abater

Tipo	Número	Data	Descrição	Observações	Valor
MA					1.230,00
				Total .....	1.230,00
					(=)
					92.207,97

Saldo contabilístico

(=)

92.207,97

MAPA DE RECONCILIAÇÃO BANCÁRIA

PERÍODO DE 2011/01/01 A 2011/12/31

Banco: 0035 CAIXA GERAL DE DEPOSITOS

Conta Nº : 00002775932

Pág. 1

Saldo do Extracto Bancário

4,84

Movimentos não contabilizados a somar

Tipo	Número	Data	Descrição	Observações	Valor
MS					15,05
				Total ..... (+)	15,05
					(=)
			Saldo contabilístico		19,89

MAPA DE RECONCILIAÇÃO BANCÁRIA

PERÍODO DE 2011/01/01 A 2011/12/31

Banco: 0035 CAIXA GERAL DE DEPOSITOS

Conta N° : 00007958431

Pág. 1

Saldo do Extracto Bancário

11.125,09

Cheques em transito

Tipo	Número	Data	Descrição	Observações	Valor
LC	88039	2011/12/29			1.051,76
LC	88040	2011/12/29			3.132,65
LC	88041	2011/12/29	ABILIO LEITAO, UNIPessoal. LDA		6.642,00
Total .....					(-) 10.826,41

Movimentos não contabilizados a abater

Tipo	Número	Data	Descrição	Observações	Valor
MA					84,03
Total .....					(-) 84,03
Saldo contabilístico					(=) 214,65

MAPA DE RECONCILIAÇÃO BANCÁRIA

PERÍODO DE 2011/01/01 A 2011/12/31

Banco: 0035 CAIXA GERAL DE DEPOSITOS

Conta N° : 00009091530

Pág. 1

Saldo do Extracto Bancário

24.495,85

Cheques em transito

Tipo	Número	Data	Descrição	Observações	Valor
LC	128019	2011/12/30	RESITEJO - ASSOCIACAO GESTAO E TRATAMENTO LIXOS ME		21.711,52
Total ..... (-)					21.711,52

Outras operações a adicionar

Tipo	Número	Data	Descrição	Observações	Valor
TE		2011/03/21			19,25
TE		2011/03/21			6,80
TE		2011/03/31			44,70
DN		2011/04/29			163,38
TE		2011/05/02			8,58
TE		2011/05/02			7,50
TE		2011/05/02			790,90
TE		2011/05/06			182,96
DN		2011/05/12			1.000,00
TE		2011/05/16			6,80
DN		2011/05/25			101,77
DN		2011/06/24			746,45
DN		2011/06/27			6,80
DN		2011/06/27			6,80
DN		2011/06/27			6,80
DN		2011/06/29			220,00
TE		2011/06/29			3.289,58
TE		2011/06/29			2.972,63
TE		2011/06/29			17,08
DN		2011/06/29			250,00
TE		2011/06/30			102,81
DN		2011/06/30			1.155,80
DN		2011/07/22			208,46
DN		2011/11/25			320,00
DN		2011/12/27			141,17
DN		2011/12/27			170,00
DN		2011/12/29			281,82
Total ..... (+)					12.228,84

Movimentos não contabilizados a somar

Tipo	Número	Data	Descrição	Observações	Valor
MS					9.396,51
Total ..... (+)					9.396,51

Outras operações a subtrair

Tipo	Número	Data	Descrição	Observações	Valor
TS		2011/02/28	VIA VERDE PORTUGAL		27,60
TS		2011/02/28	VIA VERDE PORTUGAL		28,40
TS		2011/04/27	VIA VERDE PORTUGAL		55,65
TS		2011/05/06			319,04
TS		2011/05/06			73,38
TS		2011/05/18	VIA VERDE PORTUGAL		43,00
TS		2011/05/18	VIA VERDE PORTUGAL		24,15
TS		2011/05/24			73,08
TS		2011/05/24			317,76
TS		2011/05/24	VIA VERDE PORTUGAL		136,55
TS		2011/05/26			67,00
TS		2011/05/26			321,28



MAPA DE RECONCILIAÇÃO BANCÁRIA

PERÍODO DE 2011/01/01 A 2011/12/31

Banco: 0035 CAIXA GERAL DE DEPOSITOS

Conta N° : 00009091530

Pág. 2

Tipo	Número	Data	Descrição	Observações	Valor
TS		2011/05/26			73,75
TS		2011/05/26			319,04
TS		2011/05/26			320,64
TS		2011/05/26			73,38
TS		2011/05/26			319,04
TS		2011/05/26			73,89
TS		2011/06/27			318,08
TS		2011/06/28	VIA VERDE PORTUGAL		135,55
TS		2011/06/28	VIA VERDE PORTUGAL		50,60
TS		2011/07/27	VIA VERDE PORTUGAL		197,55
TS		2011/07/27	VIA VERDE PORTUGAL		20,70
TS		2011/08/23	VIA VERDE PORTUGAL		321,35
TS		2011/08/23	VIA VERDE PORTUGAL		62,90
TS		2011/10/19	VIA VERDE PORTUGAL		145,80
TS		2011/10/19	VIA VERDE PORTUGAL		29,70
				Total .....	(-) 3.948,86
Saldo contabilístico				(=)	20.460,82

MAPA DE RECONCILIAÇÃO BANCÁRIA

PERÍODO DE 2011/01/01 A 2011/12/31

Banco: 0035 CAIXA GERAL DE DEPOSITOS

Conta N° : 00010070830

Pág. 1

Saldo do Extracto Bancário

5.293,17

Tipo	Número	Data	Descrição	Observações	Valor
Total .....					
Saldo contabilístico					(=) 5.293,17

MAPA DE RECONCILIAÇÃO BANCÁRIA

PERÍODO DE 2011/01/01 A 2011/12/31

Banco: 0035 CAIXA GERAL DE DEPOSITOS

Conta N° : 00012021030

Pág. 1

Saldo do Extracto Bancário

762,63

Tipo	Número	Data	Descrição	Observações	Valor
				Total .....	
			Saldo contabilístico	(=)	762,63

MAPA DE RECONCILIAÇÃO BANCÁRIA

PERÍODO DE 2011/01/01 A 2011/12/31

Banco: 0035 CAIXA GERAL DE DEPOSITOS

Conta Nº : 00012169130

Pág. 1

Saldo do Extracto Bancário

2.006,49

Tipo	Número	Data	Descrição	Observações	Valor
------	--------	------	-----------	-------------	-------

Total .....

Saldo contabilístico

(=)

2.006,49

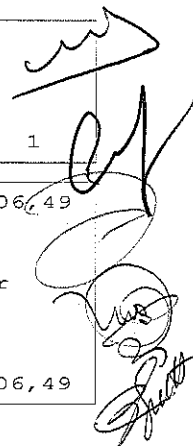

MAPA DE RECONCILIAÇÃO BANCÁRIA

PERÍODO DE 2011/01/01 A 2011/12/31

Banco: 0035 CAIXA GERAL DE DEPOSITOS

Conta N° : 00012170530

Pág. 1

Saldo do Extracto Bancário						59.400,58
Outras operações a subtrair						
Tipo	Número	Data	Descrição	Observações		Valor
TS		2011/12/30	DIMO STAND SL			30.000,00
Total .....						30.000,00
						(-)
Saldo contabilístico						29.400,58
						(=)

MAPA DE RECONCILIAÇÃO BANCÁRIA

PERÍODO DE 2011/01/01 A 2011/12/31

Banco: 0035 CAIXA GERAL DE DEPOSITOS

Conta N° : 0011710/430

Pág. 1

Saldo do Extracto Bancário

11.035,81

Tipo	Número	Data	Descrição	Observações	Valor
------	--------	------	-----------	-------------	-------

Total .....

Saldo contabilístico

(=)

11.035,81

MAPA DE RECONCILIAÇÃO BANCÁRIA

PERÍODO DE 2011/01/01 A 2011/12/31

Banco: 0035 CAIXA GERAL DE DEPOSITOS

Conta N° : 0011711/230

Pág. 1

Saldo do Extracto Bancário

1.089,89

Tipo	Número	Data	Descrição	Observações	Valor
------	--------	------	-----------	-------------	-------

Total .....

Saldo contabilístico

(=)

1.089,89

MAPA DE RECONCILIAÇÃO BANCÁRIA

PERÍODO DE 2011/01/01 A 2011/12/31

Banco: 0035 CAIXA GERAL DE DEPOSITOS

Conta Nº : 0011727/930

Pág. 1

Saldo do Extracto Bancário

5.567,71

Tipo	Número	Data	Descrição	Observações	Valor
				Total .....	
			Saldo contabilístico	(=)	5.567,71



MAPA DE RECONCILIAÇÃO BANCÁRIA

PERÍODO DE 2011/01/01 A 2011/12/31

Banco: 0035 CAIXA GERAL DE DEPOSITOS

Conta N° : 007958/620

Pág. 1

Saldo do Extracto Bancário

Outras operações a adicionar

Tipo	Número	Data	Descrição	Observações	Valor
DN		2011/01/05			130.000,00
				Total ..... (+)	130.000,00

Outras operações a subtrair

Tipo	Número	Data	Descrição	Observações	Valor
TS		2011/05/13			130.000,00
				Total ..... (-)	130.000,00

Saldo contabilístico

(=)

MAPA DE RECONCILIAÇÃO BANCÁRIA

PERÍODO DE 2011/01/01 A 2011/12/31

Banco: 0035 CAIXA GERAL DE DEPOSITOS

Conta Nº : 02774/344

Pág. 1

Saldo do Extracto Bancário

11.855,99

Movimentos não contabilizados a abater

Tipo	Número	Data	Descrição	Observações	Valor
MA					1.283,01
				Total .....	(-) 1.283,01
			Saldo contabilístico	(=)	10.572,98

Handwritten signatures and stamps are present on the right side of the document, including a large signature at the top and several smaller ones below it, some of which appear to be official stamps or seals.

MAPA DE RECONCILIAÇÃO BANCÁRIA

PERÍODO DE 2011/01/01 A 2011/12/31

Banco: 0035 CAIXA GERAL DE DEPOSITOS

Conta N° : 1530/344

Pág. 1

Saldo do Extracto Bancário

Tipo	Número	Data	Descrição	Observações	Valor
				Total .....	(=)
			Saldo contabilístico		

MAPA DE RECONCILIAÇÃO BANCÁRIA

PERÍODO DE 2011/01/01 A 2011/12/31

Banco: 0035 CAIXA GERAL DE DEPOSITOS

Conta N° : 1530/820

Pág. 1

Saldo do Extracto Bancário

Outras operações a adicionar

Tipo	Número	Data	Descrição	Observações	Valor
TE		2011/01/20			8.000,00
TE		2011/03/01			8.000,00
TE		2011/03/16			20.000,00
TE		2011/04/18			40.000,00
TE		2011/05/18			20.000,00
DN		2011/07/19			20.000,00
TE		2011/08/17			20.000,00
DN		2011/09/15			20.000,00
Total .....					(+) 156.000,00

Outras operações a subtrair

Tipo	Número	Data	Descrição	Observações	Valor
TS		2011/04/18			20.000,00
TS		2011/06/17			8.000,00
TS		2011/06/17			20.000,00
TS		2011/06/17			8.000,00
TS		2011/06/17			40.000,00
TS		2011/09/27			20.000,00
TS		2011/11/16			40.000,00
Total .....					(-) 156.000,00

Saldo contabilístico

(=)

MAPA DE RECONCILIAÇÃO BANCÁRIA

PERÍODO DE 2011/01/01 A 2011/12/31

Banco: 0010 BANCO BPI

Conta N° : 28115700101

Pág. 1

Saldo do Extracto Bancário					2.600,99
Outras operações a adicionar					
Tipo	Número	Data	Descrição	Observações	Valor
TE		2011/12/13			100.000,00
Movimentos não contabilizados a somar				Total ..... (+)	100.000,00
Tipo	Número	Data	Descrição	Observações	Valor
MS					931,83
Outras operações a subtrair				Total ..... (+)	931,83
Tipo	Número	Data	Descrição	Observações	Valor
TS		2011/12/23			815,88
Movimentos não contabilizados a abater				Total ..... (-)	815,88
Tipo	Número	Data	Descrição	Observações	Valor
MA					100.000,00
Saldo contabilístico				Total ..... (-)	100.000,00
				(=)	2.716,94

MAPA DE RECONCILIAÇÃO BANCÁRIA

PERÍODO DE 2011/01/01 A 2011/12/31

Banco: 0007 BANCO ESPIRITO SANTO

Conta Nº : 00029750000

Pág. 1

Saldo do Extracto Bancário

29.689,75

Cheques em transito

Tipo	Número	Data	Descrição	Observações	Valor
LC	035356	2011/12/29	LASER SITE - COMÉRCIO E SERVIÇOS GRÁFICOS, LDA		196,80
LC	035372	2011/12/29	PT.COM		54,19
LC	035381	2011/12/30			1.693,94
LC	035402	2011/12/30			1.031,86
Total .....					(-) 2.976,79

Outras operações a subtrair

Tipo	Número	Data	Descrição	Observações	Valor
TS		2011/06/30	BANCO ESPIRITO SANTO, SA		281,49
Total .....					(-) 281,49

Movimentos não contabilizados a abater

Tipo	Número	Data	Descrição	Observações	Valor
MA					23.439,30
Total .....					(-) 23.439,30

Saldo contabilístico

(=) 2.992,17

MAPA DE RECONCILIAÇÃO BANCÁRIA

PERÍODO DE 2011/01/01 A 2011/12/31

Banco: 0033 MILLENNIUM BCP

Conta N° : 00025255276

Pág. 1

Saldo do Extracto Bancário

Tipo	Número	Data	Descrição	Observações	Valor
				Total .....	(-)
			Saldo contabilístico		

*[Handwritten signatures and initials]*

MAPA DE RECONCILIAÇÃO BANCÁRIA

PERÍODO DE 2011/01/01 A 2011/12/31

Banco: 0033 MILLENNIUM BCP

Conta N° : 00025525137

Pág. 1

Saldo do Extracto Bancário

Tipo	Número	Data	Descrição	Observações	Valor
				Total .....	
			Saldo contabilístico		(=)

*[Handwritten signatures and initials]*



MAPA DE RECONCILIAÇÃO BANCÁRIA

PERÍODO DE 2011/01/01 A 2011/12/31

Banco: 0033 MILLENNIUM BCP

Conta N° : 00025759751

Pág. 1

Saldo do Extracto Bancário

Tipo	Número	Data	Descrição	Observações	Valor
				Total .....	(=)
			Saldo contabilístico		

*[Handwritten signatures and initials]*

MAPA DE RECONCILIAÇÃO BANCÁRIA

PERÍODO DE 2011/01/01 A 2011/12/31

Banco: 0033 MILLENNIUM BCP

Conta N° : 00025917848

Pág. 1

Saldo do Extracto Bancário

13.001,06

Movimentos não contabilizados a abater

Tipo	Número	Data	Descrição	Observações	Valor
MA					1,06
				Total .....	1,06
					(=)
			Saldo contabilístico		13.000,00

MAPA DE RECONCILIAÇÃO BANCÁRIA

PERÍODO DE 2011/01/01 A 2011/12/31

Banco: 0033 MILLENNIUM BCP

Conta N° : 45322709905

Pág. 1

Saldo do Extracto Bancário						9.901,52
Outras operações a adicionar						
Tipo	Número	Data	Descrição	Observações		Valor
DN		2011/06/28				13,80
TE		2011/12/29				8.000,00
Outras operações a subtrair						
Tipo	Número	Data	Descrição	Observações		Valor
TS		2011/09/30	BCP MILLENNIUM-BANCO COMERCIAL PORTUGUÊS			3.071,37
Movimentos não contabilizados a abater						
Tipo	Número	Data	Descrição	Observações		Valor
MA						4.739,58
Saldo contabilístico						10.104,37

*[Handwritten signatures and initials]*

MAPA DE RECONCILIAÇÃO BANCÁRIA

PERÍODO DE 2011/01/01 A 2011/12/31

Banco: 0010 BANCO BPI

Conta N° : 28115700102

Pág. 1

Saldo do Extracto Bancário

Tipo	Número	Data	Descrição	Observações	Valor
				Total .....	(=)
			Saldo contabilístico		

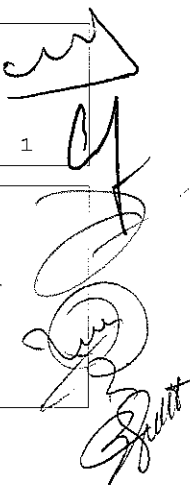

Handwritten signature and stamp, likely a bank official's mark, located on the right side of the document.

MAPA DE RECONCILIAÇÃO BANCÁRIA

PERÍODO DE 2011/01/01 A 2011/12/31

Banco: 0035 CAIXA GERAL DE DEPOSITOS

Conta Nº : 00909174400

Pág. 1

Saldo do Extracto Bancário

Tipo	Número	Data	Descrição	Observações	Valor
				Total .....	(=)
			Saldo contabilístico		

*[Handwritten signatures and initials]*

MAPA DE RECONCILIAÇÃO BANCÁRIA

PERÍODO DE 2011/01/01 A 2011/12/31

Banco: 0035 CAIXA GERAL DE DEPOSITOS

Conta N° : 07958/144

Pág. 1

Saldo do Extracto Bancário

Tipo	Número	Data	Descrição	Observações	Valor
				Total .....	(=)
			Saldo contabilístico		

# ANEXOS

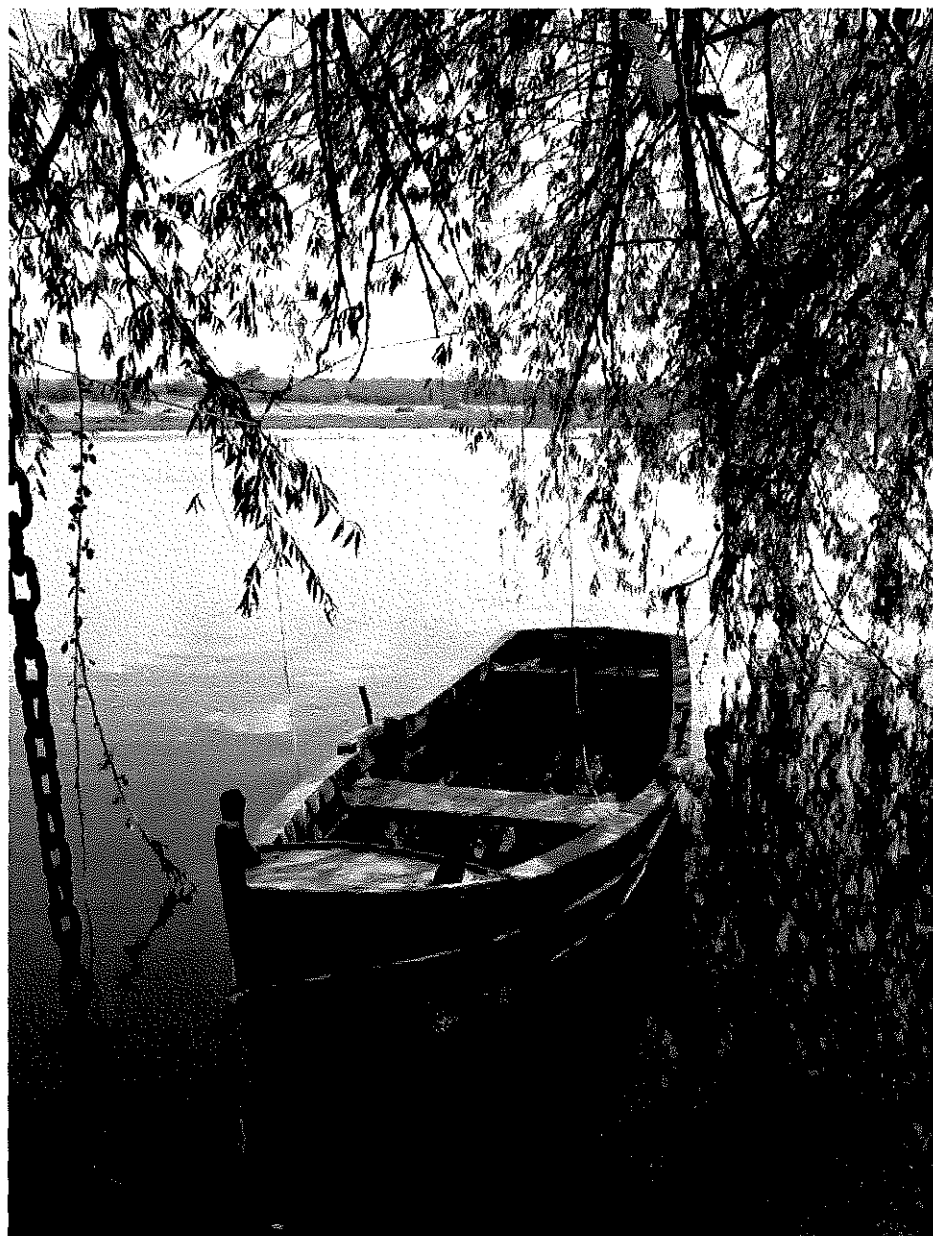

*[Handwritten signatures and initials]*

## NOTAS AO BALANÇO E À DEMONSTRAÇÃO DE RESULTADOS





## NOTAS AO BALANÇO E À DEMONSTRAÇÃO DE RESULTADOS

Pelas razões referidas no ponto 8.2.14. não foi possível concluir ainda o processo de inventariação e avaliação dos bens do domínio público e de alguns imóveis do domínio privado do município.

Durante o exercício apenas foi possível contabilizar uma pequena parte dos trabalhos realizados para a própria entidade, devido à falta de elementos que permitam apurar com rigor o seu montante global.

No ano da gerência procedeu-se à transferência da maior parte das obras concluídas, registadas na conta de imobilizado em curso, para as respectivas contas do imobilizado.

Já o mesmo não se verificou quanto ao imobilizado em curso referente a anos anteriores, pelo facto dos serviços competentes não terem ainda encerrado os processos correspondentes, situação que se ultrapassará com a competente avaliação do Património.

Tais factos influem nos valores do activo e nos resultados do exercício, pelo que na análise do balanço e da demonstração de resultados devem ter-se em consideração tais condicionalismos.

**8.2.1.** Indicação e justificação das disposições do POCAL que, em casos excepcionais, devidamente fundamentados e sem prejuízo do legalmente estabelecido, tenham sido derogados e dos respectivos efeitos no balanço e demonstração de resultados, tendo em vista a necessidade de estes darem uma imagem verdadeira e apropriada do activo, do passivo e dos resultados da autarquia local.

- ✚ Não foi derogada qualquer disposição do POCAL que afecte a imagem verdadeira e apropriada do activo, do passivo e dos resultados da Autarquia.

**8.2.2.** Indicação e comentário das contas do balanço e da demonstração dos resultados cujos conteúdos não sejam comparáveis com os do exercício anterior.

- ✚ Não aplicável.

**8.2.3.** Critérios valorimétricos utilizados relativamente às várias rubricas do balanço e demonstração de resultados, bem como métodos de cálculo respeitantes aos ajustamentos de valor, designadamente amortizações e provisões.

#### **Imobilizado**

Os Activos Imobilizados, incluindo os Investimentos adicionais ou complementares, são valorizados ao custo de aquisição.

As amortizações foram calculadas pelo método das quotas constantes, tendo-se aplicado as taxas máximas previstas no CIBE – Cadastro e Inventário dos Bens do Estado.

#### **Existências**

- ✚ Não aplicável.

#### **Dívidas de e a Terceiros**

- ✚ As dívidas de e a terceiros são expressas pelas importâncias constantes dos documentos que as titulam.

Quanto às dívidas de Terceiros, cuja cobrança é duvidosa e com fundado risco de incobrabilidade, são constituídas provisões segundo o estabelecido no 2.7.1 do POCAL.

#### **Disponibilidades**

- ✚ As disponibilidades de depósitos em instituições financeiras e caixa são expressas, respectivamente, pelos montantes dos saldos de todas as contas de depósito e dos meios de pagamento, respectivamente.

**8.2.4.** Cotações utilizadas para conversão em moeda portuguesa das operações registadas nas contas incluídas no balanço e na demonstração de resultados originariamente expressa em moeda estrangeira.

- ✚ Não aplicável.

**8.2.5.** Situações em que o resultado do exercício foi afectado:

- ✚ Não aplicável.

**8.2.6. Comentário às contas 431 – “Despesas de instalação” e 432 – “Despesas de investigação e de desenvolvimento”.**

- ✦ A conta 431 – Despesas de Instalação foi utilizada durante o ano de 2011 para fazer face a uma regularização da despesa corrente que estava a ser contabilizada como imobilizado.

**8.2.7. Movimentos ocorridos nas rubricas do activo imobilizado constantes do balanço e as respectivas amortizações e provisões.**

- ✦ Ver Mapas anexos “Activo Bruto” e “Amortizações e Provisões”.

**8.2.8. Descrição do activo imobilizado.**

- ✦ Da aplicação informática “Património” constam as listagens individualizadas dos bens “Edifícios e outras construções” e “Viaturas”. Tendo em conta o respectivo volume não se mostra viável a sua discriminação neste campo, constando, no entanto e ainda que de forma sumária no Mapa anexo Activo A.

**8.2.9. Indicação dos custos incorridos no exercício e respeitantes a empréstimos obtidos para financiar imobilizações, durante a construção, que tenham sido capitalizados nesse período.**

- ✦ Ver Mapa anexo “Empréstimos de Médio e Longo Prazo”

**8.2.10. Indicação dos diplomas legais nos termos dos quais se baseou a reavaliação dos bens do imobilizado.**

- ✦ Não aplicável.

**8.2.11. Elaboração de um quadro discriminativo das reavaliações.**

- ✦ Não aplicável.

**8.2.12. Relativamente às imobilizações corpóreas e em curso deve indicar-se o valor global, para cada uma das contas.**

- ✦ Ver Mapa do Activo A.

**8.2.13.** Indicação dos bens utilizados em regime de locação financeira, com menção dos respectivos valores contabilísticos.

Equipamento	Entidade Locadora	N.º do Contrato	Data Início	Data Termo	Duração Meses	Valor do Contrato	Capital em Dívida 01/01/2011	Valor Pago 2011	Capital em Dívida 31/12/2011
Cardio Fitness	BCP	400055722	Mar-07	Mar-12	60	25.634,57	6.389,93	5.050,38	1.339,55
Musculação	BCP	400055723	Mar-07	Mar-12	60	24.170,35	6.777,05	5.356,36	1.420,69
Autocarro MAN	BCP	400058807	Out-07	Out-12	60	140.483,32	54.175,54	29.112,69	25.062,85
Renault Kangoo	BPI, SA	2008101400	Ago-08	Jul-11	36	10.100,75	1.889,43	1.889,43	0,00
Renault Kangoo	BPI, SA	2008101401	Ago-08	Jul-11	36	10.100,75	1.889,43	1.889,43	0,00
Renault Clio	CL&F	100018244	Set-10	Set-15	60	13.375,84	12.957,54	4.323,85	8.633,69
<b>Total</b>							<b>84.078,92</b>	<b>47.622,14</b>	<b>36.456,78</b>

**8.2.14.** Relação dos bens do imobilizado que não foi possível valorizar, com indicação das razões dessa impossibilidade.

Atenta a quantidade, diversidade e natureza jurídica dos elementos patrimoniais que constituem os bens do domínio público e os bens imóveis do domínio privado, não foi, ainda, possível avaliar todos esses bens.

No que se refere ao imobilizado corpóreo, foram inventariados todos os bens imóveis do domínio privado. Relativamente aos bens do domínio público ainda há muito trabalho a desenvolver no sentido do seu arrolamento e avaliação.

No entanto, podemos afirmar que a relação dos bens a avaliar está efectuada, como se demonstra na listagem anexa a estas notas.

**8.2.15.** Identificação dos bens de domínio público que não são objecto de amortização e indicação das respectivas razões.

- ✚ O único bem de domínio público não sujeito a amortização é o terreno do Parque Urbano de Vila Nova da Barquinha, cfr, CIBE.

**8.2.16.** Designação e sede das entidades participadas, com indicação da parcela detida bem como dos capitais próprios ou equivalente e do resultado do último exercício em cada uma dessas entidades, com menção desse exercício.

O Município de Vila Nova da Barquinha detém 94,32% no capital social da empresa “CDN - Gestão e Promoção do Parque Empresarial de Vila Nova da Barquinha, E.M./ S.A.”, 16% do capital social da “Parque Almourol – Promoção e Desenvolvimento Turístico, Lda” e 0,01% do capital social da Tagusgás, S.A.

Os resultados do último exercício económico ainda não se encontram apurados, pelo que o mesmo será consolidado nas contas do Município quando estiver definido.

**8.2.17.** Relativamente aos elementos incluídos nas contas “Títulos Negociáveis” e “Outras aplicações de tesouraria”, indicação, quando aplicável, da natureza, entidades, quantidades e valores do balanço.

✚ Não aplicável.

**8.2.18.** Discriminação da conta “Outras aplicações financeiras” com indicação, quando aplicável, da natureza, entidades, quantidades, valores nominais e valores de balanço.

✚ Não aplicável.

**8.2.19.** Indicação global, por categorias de bens, das diferenças, materialmente relevantes, entre os custos de elementos do activo circulante, calculados de acordo com os critérios valorimétricos adaptados, e as quantias correspondentes aos respectivos preços de mercado.

✚ Não existem diferenças materialmente relevantes entre os custos apurados segundo os critérios adoptados pela Autarquia e os correspondentes valores de mercado, dos activos circulantes constantes no balanço.

**8.2.20.** Fundamentação das circunstâncias especiais que justificaram a atribuição a elementos do activo circulante de um valor inferior ao mais baixo do custo ou do mercado.

✚ Não aplicável.

**8.2.21.** Indicação e justificação das provisões extraordinárias respeitantes a elementos do activo circulante relativamente aos quais, face a uma análise comercial razoável, se prevejam descidas estáveis provenientes de flutuações de valor.

- ✦ Foram constituídas provisões nas contas de clientes e outros devedores, cuja dívida se encontrava em mora há mais de 6 meses.

**8.2.22.** Valor global das dívidas de cobrança duvidosa incluídas em cada uma das rubricas de dívidas de terceiros constantes do balanço.

- ✦ O valor global das dívidas de cobrança duvidosa ascende a 46.681,67 €.

**8.2.23.** Valor global das dívidas activas e passivas respeitantes ao pessoal da autarquia local.

- ✦ Não aplicável.

**8.2.24.** Quantidade e valor nominal de obrigações e de outros títulos emitidos pela entidade, com indicação dos direitos que conferem.

- ✦ Não aplicável.

**8.2.25.** Discriminação das dívidas incluídas na conta “Estado e outros entes públicos” em situação de mora.

- ✦ Não existem dívidas em mora.

**8.2.26.** Descrição desagregada das responsabilidades, por garantias e caucões prestadas e recibos para cobrança.

- ✦ No Mapa anexo “Contas de Ordem” (8.2.26), o somatório de 185.015,07 € deriva da soma das contas 09.1 – recibos para cobranças, no valor de 60.980,04 €, da conta 09.2 – fundos caucionados, no valor de 17.611,17 €, e da conta 09.9 de contrapartida, no valor de 106.423,86 €, no lado do débito; enquanto que no lado do crédito sucede exactamente o mesmo, a soma das conta 09.11 – recibos para cobranças, no valor de 57.025,91 €, da conta 09.2 - fundos caucionados, no valor de 49.397,95€ e da conta 09.9 de contrapartida no valor de 78.591,21 €, perfazendo o valor de 185.015,07 €.

Este mapa desagregado tem as contas de contrapartida que o mapa 7.5 não tem, mas que só assim se consegue que esteja saldado.

O mapa 7.5 contempla toda a informação que o mapa 8.2.26 nos dá, nomeadamente:

O valor de 49.397,95 € de garantias e caucões prestadas que se encontra a credito na conta 09.2 no mapa 8.2.26;

**PRESTAÇÃO DE CONTAS 2011**

O valor de 60.980,04 € de receita virtual liquidada que se encontra a debito na conta 09.1 no mapa 8.2.26;

O valor de 17.611,17 € de garantias e cauções accionadas que se encontra a debito na conta 09.2 no mapa 8.2.26;

O valor de 57.021,96 € de receita virtual cobrada que se encontra a credito na conta 09.1 no mapa 8.2.26.

O valor de 3.95 € de receita virtual anulada.

Este mapa apenas não nos dá as contas de contrapartida, pois só são necessárias no mapa 8.2.26 para saldar as contas.

No entanto dá-nos também os valores do saldo da gerência anterior que no mapa 8.2.26 aparece nos saldos iniciais, e o saldo para a gerência seguinte que está no saldo final do mapa 8.2.26.

**8.2.27.** Desdobramento das contas de provisões acumuladas explicitando os movimentos ocorridos no exercício, de acordo com o quadro seguinte:

Município de Vila Nova da Barquinha					Ano: 2011
Código das Contas	Designação	Saldo Inicial	Aumento	Redução	Saldo Final
19	Provisões para aplicações de tesouraria	0,00	0,00	0,00	0,00
291	Provisões para cobrança duvidosa	42.727,54	0,00	0,00	42.727,54
292	Provisões para riscos e encargos	169,94	0,00	0,00	169,94
39	Provisões para depreciação de existências	0,00	0,00	0,00	0,00
49	Provisões para investimentos financeiros	0,00	0,00	0,00	0,00

**8.2.28.** Explicitação e justificação dos movimentos ocorridos no exercício de cada uma das contas da classe 5 – “Fundo patrimonial”, constantes do balanço.

**Património**

No exercício de 2011, o valor do Património é de 3.553.837,59€, não reflectindo qualquer correcção:

PATRIMÓNIO

1. Saldo Inicial	3.553.837,59€
2. Aumentos	0,00€
3. Diminuições	0,00€
4. Total dos movimentos na Conta 51 no ano de 2011 (4 = 2 - 3)	0,00€
5. Saldo Final (5 = 1 + 4)	3.553.837,59€

**Resultados Transitados**

O aumento da conta 59, resultados transitados, resulta da transferência do resultado líquido do exercício do ano de 2010 para 2011, de acordo com o ponto n.º 2.7.3.2, das Considerações Técnicas do POCAL.

Os movimentos ocorridos nesta conta são explicados no seguinte quadro:

**RESULTADOS TRANSITADOS**

<b>1 -Saldo inicial</b>	<b>6.367.455,70€</b>
<b>2 – Aumentos</b>	<b>831.011,19€</b>
<b>3 – Diminuições</b>	<b>582.872,13€</b>
<b>4 = 2 -3 Total dos movimentos na conta 59 no ano 2011</b>	<b>248.139,06€</b>
<b>5 = 1 + 4 Saldo Final</b>	<b>6.615.594,76€</b>



## CAPITAIS PRÓPRIOS

Rubricas do balanço	Saldo Inicial	Movimentação		Saldo final
		Aumentos	Reduções	
Património	3.553.837,59 €	0,00 €	0,00 €	3.553.837,59 €
Ajustamentos de partes de capital em empresas	-46.205,26 €	0,00 €	-31.905,01 €	-78.110,27 €
Reservas de reavaliação	0,00 €	0,00 €	0,00 €	0,00 €
Reservas legais	0,00 €	43.614,54 €	0,00 €	43.614,54 €
Reservas estatutárias	0,00 €	0,00 €	0,00 €	0,00 €
Reservas contratuais	0,00 €	0,00 €	0,00 €	0,00 €
Reservas livres	0,00 €	0,00 €	0,00 €	0,00 €
Subsídios	0,00 €	0,00 €	0,00 €	0,00 €
Doações	0,00 €	0,00 €	0,00 €	0,00 €
Reservas decorrentes da transferência de activos	0,00 €	0,00 €	0,00 €	0,00 €
Resultados transitados	6.367.455,70 €	248.139,06 €	0,00 €	6.615.594,76€
Resultado Líquido do Exercício	872.290,73 €	0,00 €	-103.049,03€	769.241,70 €
<b>Total</b>	<b>10.747.378,76 €</b>	<b>291.753,60 €</b>	<b>-134.954,04 €</b>	<b>10.904.178,32 €</b>

## 8.2.29. Demonstração do custo das mercadorias vendidas e das matérias consumidas.

✚ Não aplicável.

## 8.2.30. Demonstração da variação da produção.

✚ Não aplicável.

## 8.2.31. Demonstração dos resultados financeiros.

Código das Contas	Custos e Perdas	Exercícios		Código das Contas	Proveitos e Ganhos	Exercícios	
		2011	2010			2011	2010
681	Juros Suportados	131.611,09 €	70.004,31 €	781	Juros Obtidos	2.641,09 €	434,53 €
682	Perdas em Entidades Participadas	0,00 €	0,00 €	782	Ganhos em Entidades Participadas	0,00 €	0,00 €
683	Amortizações de Investimento em Imóveis	0,00 €	0,00 €	783	Rendimentos de Imóveis	0,00 €	0,00 €
684	Provisões para Aplicações Financeiras	0,00 €	0,00 €	784	Rendimentos de Participações de Capital	0,00 €	0,00 €
685	Diferenças de Câmbio Desfavoráveis	0,00 €	0,00 €	785	Diferenças de Câmbio Favoráveis	0,00 €	0,00 €
687	Perdas na Alienação de Aplicação de Tesouraria	0,00 €	0,00 €	786	Desc. De Pto. Pagamento Obtidos	0,00 €	0,00 €
688	Outros Custos e Perdas Financeiras	0,00 €	0,00 €	787	Ganhos em Alienações Aplic. Tesouraria	0,00 €	0,00 €
		0,00 €	0,00 €	788	Outros Proveitos e Ganhos Financeiros	0,00 €	0,00 €
		0,00 €	0,00 €				
	Resultados Financeiros	-128.970,00€	-69.569,78€				
		2.41,09 €	434,53 €			2.641,09 €	434,53 €

## 8.2.3.2. Demonstração dos resultados extraordinários.

Código das Contas	Custos e Perdas	Exercícios		Código das Contas	Proveitos e Ganhos	Exercícios	
		2011	2010			2011	2010
691	Transferências de capital concedidas	194.070,00 €	145.512,59 €	791	Restituição e impostos	0,00 €	0,00 €
692	Dívidas incobráveis	0,00 €	0,00 €	792	Recuperação de dívidas	0,00 €	0,00 €
693	Perdas em existências	0,00 €	0,00 €	793	Ganhos em existências	0,00 €	0,00 €
694	Perdas em imobilizações	0,00 €	0,00 €	794	Ganhos em imobilizações	14.810,88 €	120.408,30 €
695	Multas e penalidades	11.424,42 €	2.381,15 €	795	Benefícios e penalidades contratuais	11.950,90 €	12.848,01 €
696	Aumentos de amortizações e de provisões	0,00 €	0,00 €	796	Reduções de amortizações e de provisões	0,00 €	0,00 €
697	Correcções relativas a exercícios anteriores	34.592,76 €	173.064,76 €	797	Correcções relativas a exercícios anteriores	95.610,08 €	94.379,74 €
698	Outros custos e perdas extraordinárias	0,00 €	0,00 €	798	Outros proveitos e ganhos extraordinários	72.754,41 €	64.753,33 €
699	Restituições do Exercício	119,08 €	0,00 €				
	Resultados Extraordinários	-45.079,99€	-28.569,12€				
		195.126,27 €	292.389,38 €			195.126,27 €	292.389,38 €

**8.2.3.3. Custos por funções**

✚ Não aplicável.

No exercício de 2011, a actuação do Município ao nível contabilidade de custos, de acordo com o ponto 2.8.3. do POCAL, ainda se encontra em fase de implementação.

**8.2.3.4. Outros comentários às contas do Balanço e da Demonstração dos Resultados**

✚ Não aplicável.

Handwritten signatures and initials in the right margin, including a large signature at the top and several smaller ones below it.



## CARACTERIZAÇÃO DA ENTIDADE

(De harmonia com o Ponto 8.1 do POCAL e ponto III da Resolução n.º 4/2001 - 2ª Secção do Tribunal de Contas - D.R. II Série, n.º 191, de 18 de Agosto de 2001)

a)	<b>Município de Vila Nova da Barquinha</b>			b)	2011
1	<b>Número de Identificação Fiscal:</b>			506899250	
2	<b>Endereço Postal</b>		Praça da Republica 2260-411 Vila Nova da Barquinha		
	<b>Telefone-Fax:</b>		249720350 - 249720368		
3	Regime Financeiro e outros elementos de Identificação: Regime Financeiro: Aplicação do POCAL				
4	NÚMERO DE ELEITORES .....				6567
	FONTE: Diário da Republica, II Série, n.º 44, de 1 de Março, Despacho n.º 3070/2012 - Mapa 2/2012				
5	LEGISLAÇÃO (CONSTITUIÇÃO, ORGÂNICA E FUNCIONAMENTO, QUANTO APLICÁVEL):				
6	ESTRUTURA ORGANIZACIONAL EFECTIVA (ORGANOGRAMA E, QUANDO APLICÁVEL, A INDICAÇÃO DOS ÓRGÃOS DE NATUREZA CONSULTIVA E DE FISCALIZAÇÃO):				
		Data da aprovação	Data da publicação	Diário da República	
	Estrutura Orgânica	CM: 26/09/2001 AM: 28/09/2001	28-12-2001	II Série, n.º 299, Apêndice n.º 138	
	Quadro de Pessoal	CM: 26/09/2001 AM: 28/09/2001	28-12-2001	II Série, n.º 299, Apêndice n.º 138	
	Reestruturação dos Serviços	CM: 26/09/2001 AM: 28/09/2001	28-12-2001	II Série, n.º 299, Apêndice n.º 138	
7	DESCRIÇÃO SUMÁRIA DAS ACTIVIDADES:				
8	RECURSOS HUMANOS - IDENTIFICAÇÃO DO PRESIDENTE E DEMAIS MEMBROS DO ÓRGÃO EXECUTIVO E, QUANDO APLICÁVEL, DOS RESPONSÁVEIS PELA DIRECÇÃO DA ENTIDADE:				
Período de Responsabilidade de 01/01/2011 a 31/12/2011					
Presidente Vitor Miguel Martins Arnaut Pombeiro					
Vereador Rui Constantino Martins Manuel de Oliveira Fernando Manuel Santos Freire Rosa Maria Claudino Fernandes Garrett					
RESUMO (N.º DE MEMBROS DO ÓRGÃO EXECUTIVO):					
Em regime de permanência .....					3
A meio tempo .....					0
Outros .....					2
OBSERVAÇÕES:					
9	ORGANIZAÇÃO CONTABILÍSTICA: BREVE DESCRIÇÃO DAS PRINCIPAIS CARACTERÍSTICAS DO SISTEMA INFORMÁTICO UTILIZADO/EXISTENTE; DEMONSTRAÇÕES FINANCEIRAS INTERVALARES, QUANDO EXISTIREM; EXISTÊNCIA OU NÃO DE DESCENTRALIZAÇÃO CONTABILÍSTICA E, EM CASO AFIRMATIVO, BREVE DESCRIÇÃO DO SISTEMA UTILIZADO E DO MODO DE ARTICULAÇÃO COM A CONTABILIDADE CENTRAL				
Sistema Informático: Programa CTA2008 - SIGMA, da empresa Medidata.Net, Versão 6.75					



*[Handwritten signature]*

10	INDICADORES DE GESTÃO		
Fundo de Equilíbrio Financeiro		Corrente	1.759.713,00 €
		Capital	1.173.142,00 €
Fundo Social Municipal		Corrente	110.657,00 €
Participação Fixa no I.R.S.		Corrente	177.148,00 €
Receitas Correntes no ano anterior ao da gerência em apreciação			5.256.061,93 €
Despesas de investimento no ano anterior ao da gerência em apreciação			5.105.963,10 €
Despesas com Pessoal do Quadro			1.540.049,48 €
Despesas com Pessoal em Qualquer Outra Situação			337.273,73 €
Dívidas a Receber de Terceiros			1.774.155,46 €

11	ACÇÕES INSPECTIVAS						
Identificação das acções inspectivas levadas a efeito por órgãos de controlo interno (IGF e IGAT), com incidência na Gerência e nos anos anteriores:							
Data da Acção	<u>21-05-2009</u>	Periodo Abrangido	<u>2005-2009</u>	Entidade	<u>IGAL</u>	N.º do Processo	<u>142000</u>
Data da Acção	<u>                    </u>	Periodo Abrangido	<u>                    </u>	Entidade	<u>                    </u>	N.º do Processo	<u>                    </u>
Data da Acção	<u>                    </u>	Periodo Abrangido	<u>                    </u>	Entidade	<u>                    </u>	N.º do Processo	<u>                    </u>

12	INDICAÇÃO DA QUOTA PARTE DAS AMORTIZAÇÕES E ENCARGOS FINANCEIROS RESULTANTES DE EMPRESTIMOS CONTRAÍDOS PELAS ASSOCIAÇÕES DE MUNICIPIOS EM QUE A ENTIDADE PARTICIPE E OU EMPRESAS PUBLICAS MUNICIPAIS	
		UN. EUROS

13	SERVIÇOS MUNICIPALIZADOS		
A Entidade tem Serviços Municipalizados?			S <input type="checkbox"/> N <input checked="" type="checkbox"/>
Se respondeu sim, especifique quais e indique os respectivos grupos:			

14	REGULAMENTOS/DIRECTIVAS INTERNAS:		
A Entidade tem regulamentos/directivas internas relativas às áreas contabilística, financeira e de controlo interno			S <input checked="" type="checkbox"/> N <input type="checkbox"/>
Se respondeu sim, especifique quais e indique no caso de recurso a empresas de consultadoria ou auditoria, as áreas de actuação abrangidas:			
Norma de Controlo Interno			
Regulamento de Inventário e Cadastro do Património			

15	DOCUMENTOS DE GESTÃO:		
	Data da aprovação pelo Órgão Executivo	Data da aprovação pelo Órgão Deliberativo	Observações
Grandes Opções do Plano	16-11-2010	26-11-2010	
Orçamento	16-11-2010	26-11-2010	
Documentos de Prestação Contas			

16	OUTRA INFORMAÇÃO CONSIDERADA RELEVANTE:		
----	---	--	--

Data

21 O Responsável pelos Serviços

Susana Azevedo

RELAÇÃO DOS FUNCIONÁRIOS QUE NA GERÊNCIA RECEBERAM PARTICIPAÇÃO EMOLUMENTAR E/OU CUSTAS DE EXECUÇÕES FISCAIS	Anexo I - 35
--	--------------

DESIGNAÇÃO DA ENTIDADE	CÂMARA MUNICIPAL DE VILA NOVA DA BARQUINHA
------------------------	--

GERÊNCIA	DE 1 DE JANEIRO DE 2011 A 31 DE DEZEMBRO DE 2011
----------	--

Nome	Categoria	Diuturnidades na categoria em 31/10/89	Remuneração base Auferida (1)	Emolumentos (2)	Custas de execuções fiscais (3)	Subtotal (4)=(2)+(3)	Total (5)=(1)+(4)
Ana Maria Simão de Castro Leal	Chefe de Divisão Municipal de Administração e Finanças		2.428,63€	249,00€	2.249,99€	2.498,99€	4.927,62 €
Amélia Duarte Maia Martins	Assistente Técnico		923,42€	0,00€	2.690,99€	2.690,99€	3.614,41€
Susana Isabel Gregório Amaro	Técnica Superior		1.407,45€	0,00€	441,06€	441,06€	1.848,51€

O Dirigente responsável pela área Administrativa e/ou Financeira

Assinatura.....

O Membro do executivo responsável pela área/ pelouro financeiro

Assinatura.....

**RELAÇÃO NOMINAL DOS RESPONSÁVEIS**

**ANEXO I - 37**

**DESIGNAÇÃO DA ENTIDADE**

**CÂMARA MUNICIPAL DE VILA NOVA DA BARQUINHA**

**PERÍODO DA GERÊNCIA**

**DE 1 DE JANEIRO DE 2011 A 31 DE DEZEMBRO 2011**

Nome	Situação na entidade	Remuneração líquida anual auferida	Período de responsabilidade	Morada
Vitor Miguel Martins Arnaut Pombeiro	Presidente	35.433,51€	01/01/2011 a 31/12/2011	Rua Dr. Barral Filipe, n.º 47, 2260-416 Vila Nova da Barquinha
Rui Constantino Martins	Vereador em Regime Permanência a tempo inteiro	24.398,08€	01/01/2011 a 31/12/2011	Urbanização Alto da Fonte, n.º 4, 2260-389 Vila Nova da Barquinha
Fernando Manuel Santos Freire	Vereador em Regime Permanência a tempo inteiro	24.715,84€	01/01/2011 a 31/12/2011	Rua das Forças Armadas, n.º 7 – A, 2260-020 Atalaia – Vila Nova da Barquinha
Rosa Maria Claudino Fernandes Garrett	Vereadora	0,00€	01/01/2011 a 31/12/2011	Rua D. Maria II, n.º 15, 2260-434 Vila Nova da Barquinha
Manuel de Oliveira	Vereador	0,00€	01/01/2011 a 31/12/2011	Rua Patriarca D. José, n.º 134, 2260-039 Atalaia – Vila Nova da Barquinha

O Dirigente responsável pela área Administrativa e/ou Financeira

Assinatura.....

O Membro do executivo responsável pela área/ pelouro financeiro

Assinatura.....

ENTIDADE		RESUMO DIÁRIO DE TESOUREARIA N°. 249							DATA	ANO	PÁGINA
CMVNB		Data : 2011/12/31							2012/03/27	2011	1
CONTA	CX/BC	DESIGNAÇÃO	ANTERIOR		DO DIA		ACUMULADO		SALDO		
			DÉBITO	CRÉDITO	DÉBITO	CRÉDITO	DÉBITO	CRÉDITO	DEVEDOR	CREADOR	
11	CX1	CAIXA	13.322.792,38	13.314.844,78			13.322.792,38	13.314.844,78	7.947,60		
11.1		Caixa	13.322.792,38	13.314.844,78			13.322.792,38	13.314.844,78	7.947,60		
		ANTONIO	13.322.792,38	13.314.844,78			13.322.792,38	13.314.844,78	7.947,60		
12		DEPÓSITOS EM INSTITUIÇÕES	16.343.654,22	16.121.448,53			16.343.654,22	16.121.448,53	222.205,69		
		FINANCEIRAS									
12.1		CAIXA GERAL DE DEPÓSITOS	12.028.062,37	11.834.670,16			12.028.062,37	11.834.670,16	193.392,21		
		0035/00000013430	CGD	1.321.331,30	1.319.956,81			1.321.331,30	1.319.956,81		1.374,49
		0035/00000013644	CGD	20.235,29	20.235,29			20.235,29	20.235,29		
		0035/00000743030	CGD	14.173,60	2.250,00			14.173,60	2.250,00		11.923,60
		0035/00001530130	CGD	3.420.726,98	3.419.265,45			3.420.726,98	3.419.265,45		1.461,53
		0035/00002774130	CGD	645.622,53	553.414,56			645.622,53	553.414,56		92.207,97
		0035/00002775932	CGD	19,89				19,89			19,89
		0035/00007958431	CGD	1.294.965,80	1.294.751,15			1.294.965,80	1.294.751,15		214,65
		0035/00009091530	CGD	717.863,71	697.402,89			717.863,71	697.402,89		20.460,82
		0035/00010070830	CGD	21.599,08	16.305,91			21.599,08	16.305,91		5.293,17
		0035/00012021030	CGD	762,63				762,63			762,63
		0035/00012169130	CGD	1.104.405,17	1.102.398,68			1.104.405,17	1.102.398,68		2.006,49
		0035/00012170530	CGD	2.877.577,04	2.848.176,46			2.877.577,04	2.848.176,46		29.400,58
		0035/0011710/430	CGD	13.488,23	2.452,42			13.488,23	2.452,42		11.035,81
		0035/0011711/230	CGD	192.540,60	191.450,71			192.540,60	191.450,71		1.089,89
	0035/0011727/930	CGD	46.177,54	40.609,83			46.177,54	40.609,83	5.567,71		
	0035/007958/620	CGD	130.000,00	130.000,00			130.000,00	130.000,00			
	0035/02774/344	CGD	10.572,98				10.572,98		10.572,98		
	0035/1530/344	CGD	40.000,00	40.000,00			40.000,00	40.000,00			
	0035/1530/820	CGD	156.000,00	156.000,00			156.000,00	156.000,00			
12.2		BANCO BPI	2.334.482,05	2.331.765,11			2.334.482,05	2.331.765,11	2.716,94		
	0010/28115700101	BPI	2.334.482,05	2.331.765,11			2.334.482,05	2.331.765,11	2.716,94		
12.3		BANCO BES	1.256.486,31	1.253.494,14			1.256.486,31	1.253.494,14	2.992,17		
	0007/00029750000	BES	1.256.486,31	1.253.494,14			1.256.486,31	1.253.494,14	2.992,17		
12.4		BANCO BCP MILLENNIUM	724.623,49	701.519,12			724.623,49	701.519,12	23.104,37		
	0033/00025255276	BCP	170.000,00	170.000,00			170.000,00	170.000,00			
	0033/00025525137	BCP	38.000,00	38.000,00			38.000,00	38.000,00			
	0033/00025759751	BCP	13.000,00	13.000,00			13.000,00	13.000,00			
	0033/00025917848	BCP	13.000,00				13.000,00		13.000,00		
	0033/45322709905	BCP	490.623,49	480.519,12			490.623,49	480.519,12	10.104,37		
TOTAL DE DISPONIBILIDADES			29.666.446,60	29.436.293,31			29.666.446,60	29.436.293,31	230.153,29		
DOCUMENTOS			159.454,29	112.772,62			159.454,29	112.772,62	46.681,67		
DOTAÇÕES ORÇAMENTAIS			10.194.822,14	10.081.264,20			10.194.822,14	10.081.264,20	113.557,94		
DOTAÇÕES NÃO ORÇAMENTAIS			673.401,90	556.806,55			673.401,90	556.806,55	116.595,35		



## CERTIFICAÇÃO LEGAL DAS CONTAS

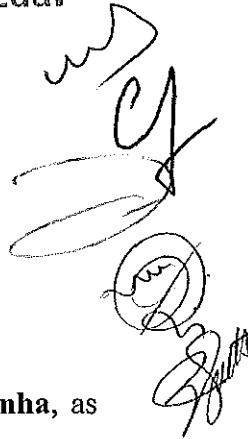

### INTRODUÇÃO

1 - Examinámos as demonstrações financeiras do **Município de Vila Nova da Barquinha**, as quais compreendem o Balanço em 31 de Dezembro de 2011, que evidencia um total de balanço de 31 591 milhares de euros e um total de fundos próprios positivos de 10 904 milhares de euros, incluindo um resultado líquido positivo de 769 milhares de euros, a Demonstração dos Resultados e os Mapas de Execução Orçamental (que evidencia um total de 10 080 milhares de euros de despesa paga e um total de 10 193 milhares de euros de receita cobrada) do exercício findo naquela data, e os correspondentes Anexos.

### RESPONSABILIDADES

2 - É da responsabilidade do Órgão Executivo a preparação de demonstrações financeiras que apresentem de forma verdadeira e apropriada a posição financeira do Município, o resultado das suas operações e o relato da execução orçamental, bem como a adopção de políticas e critérios contabilísticos adequados e a manutenção de um sistema de controlo interno apropriado.

3 - A nossa responsabilidade consiste em expressar uma opinião profissional e independente, baseada no nosso exame daquelas demonstrações financeiras.

### ÂMBITO

4 - O exame a que procedemos foi efectuado de acordo com as Normas Técnicas e as Directrizes de Revisão/Auditoria da Ordem dos Revisores Oficiais de Contas, as quais exigem que o mesmo



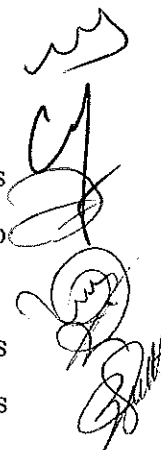

seja planeado e executado com o objectivo de obter um grau de segurança aceitável sobre se as demonstrações financeiras estão isentas de distorções materialmente relevantes. Para tanto o referido exame inclui:

- a verificação, numa base de amostragem, do suporte das quantias e divulgações constantes das demonstrações financeiras e a avaliação das estimativas, baseadas em juízos e critérios definidos pelo Órgão Executivo, utilizadas na sua preparação;
- a apreciação sobre se são adequadas as políticas contabilísticas adoptadas e da sua divulgação, tendo em conta as circunstâncias;
- a verificação da aplicabilidade do princípio da continuidade;
- a apreciação sobre se é adequada, em termos globais, a apresentação das demonstrações financeiras.

5 - O nosso exame abrangeu também a verificação da concordância da informação financeira constante do relatório de gestão com as demonstrações financeiras.

6 - Entendemos que o exame efectuado proporciona uma base aceitável para a expressão da nossa opinião.

## OPINIÃO

7 - Em nossa opinião, as demonstrações financeiras referidas apresentam de forma verdadeira e apropriada, em todos os aspectos materialmente relevantes, a posição financeira do **Município de Vila Nova da Barquinha** em 31 de Dezembro de 2011 o resultado das suas operações e a execução orçamental relativa à despesa paga e à receita cobrada no exercício findo naquela data, em conformidade com os princípios contabilísticos geralmente aceites em Portugal previstos no POCAL.





Rosa Lopes, Gonçalves Mendes & Associados SROC, Lda.

Handwritten signatures and initials in the top right corner.

## RELATO SOBRE OUTROS REQUISITOS LEGAIS

9 – É também nossa opinião que a informação constante do relatório de gestão é concordante com as demonstrações financeiras do exercício.

Vila Nova da Barquinha, 11 de Abril de 2012

Rosa Lopes, Gonçalves Mendes & Associados – SROC, Lda

Handwritten signature of José de Jesus Gonçalves Mendes with the text "Roc 833" written below it.

Representada por José de Jesus Gonçalves Mendes (ROC nº 833)

Sociedade de Revisores Oficiais de Contas nº. 116 - NIPC 503 109 797

Rua D. João de Castro 71 C – 4º Dt.º - Apartado 148

2334 909 ENTRONCAMENTO

Tel +351 249 720 080 Fax +351 249 720 089

Email: [geral@rlgm.pt](mailto:geral@rlgm.pt) - [www.rlgm-sroc.com](http://www.rlgm-sroc.com)

3/3

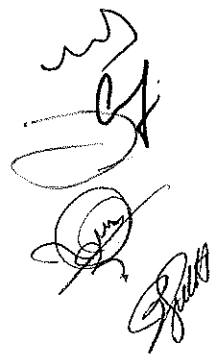

**Relatório de Gestão e Contas**

**2011**



**CDN – Gestão e Promoção do Parque Empresarial de Vila Nova da Barquinha, E.M. – S.A.**

Praça da República

2260-411 Vila Nova da Barquinha

Telefone: 249 720 350

Fax: 249 720 368

Nº contr: 508 190 460

E-mail:

[info@centrodenegocios.com.pt](mailto:info@centrodenegocios.com.pt)

Site:

[www.centrodenegocios.com.pt](http://www.centrodenegocios.com.pt)

## Índice

Órgãos Sociais.....	3
Relatório de Gestão.....	4
Introdução.....	4
Aspetos Relevantes da Atividade da Sociedade.....	4/5
Atividade Desenvolvida.....	5
Situação Económico-Financeira.....	6
Rendimentos.....	6
Gastos.....	6
Resultado Líquido.....	6/7
Proposta de Aplicação de Resultados.....	8
Perspectiva de Evolução.....	8/9
Notas Finais e Agradecimentos.....	9/10
Contas do Exercício.....	11
Reconciliação Bancária.....	11
Balanço.....	11
Demonstração de Resultados.....	11
Anexo às Demonstrações Financeiras.....	11
Demonstração dos Fluxos de Caixa.....	11
Relação das Participações no Capital de Sociedades e dos financiamentos concedidos a médio e longo prazo.....	11
Sobre a execução anual do Plano Plurianual de Investimentos.....	11
Certificação Legal de Contas.....	11



Handwritten signatures and initials in the top right corner.

## 1. Órgãos Sociais

### Assembleia Geral

Presidente – Dr. Mário Nuno Tempera Morgado Serras Passarinho  
(Espaço Mecânico, SA)

Secretária – Sara Alexandra Santos Aparício Mendes Courinha  
(Município de V.N.Barquinha)

Secretário – Vítor Gomes da Cruz  
(Bio-Analítica)

### Conselho de Administração

Presidente – Dr. Vítor Miguel Martins Arnaut Pombeiro.  
(Município de V.N.Barquinha)

Vogal – Rui Constantino Martins  
(Município de V.N.Barquinha)

Vogal - Dr<sup>a</sup> Ana Isabel Crispim Domingos  
(Serralharia A.Domingos, Lda)

### Fiscal Único

Isabel Paiva, Miguel Galvão e Associados – SROC, Lda

Handwritten signatures and initials in the bottom right corner.



## 2. Relatório de Gestão

### 2.1 Introdução

O “CDN – Gestão e Promoção do Parque Empresarial de Vila Nova da Barquinha, E.M. – S.A.” é uma empresa municipal, dotada de autonomia administrativa, financeira e patrimonial, constituída nos termos da Lei n.º 53-F/2006, de 29 de Dezembro.

A sociedade constituída em 6 de Julho de 2007, tem por objecto o desenvolvimento e a gestão do Parque Empresarial de Vila Nova da Barquinha, e visa promover a competitividade das actividades económicas explorando vantagens logísticas e intensificando as vantagens da inovação e do conhecimento privilegiando condomínios empresariais de eficiência colectiva para a promoção e gestão de pólos de aglomeração de actividades e serviços do Médio Tejo.

O Presente relatório de Gestão, expressa de uma forma concisa, a actividade desenvolvida durante o exercício de 2011 e a situação económico-financeira da Empresa.

### 2.2 Aspectos Relevantes da Actividade da Sociedade

Os Aspectos mais relevantes do Exercício de 2011, foram os seguintes:

- Recepção e acompanhamento das candidaturas.
- Promoção e exploração, nomeadamente na divulgação junto dos potenciais interessados (Investidores) e Associações Empresariais.
- Desenvolvimento numa perspectiva empresarial .
- Apoio ao Processo de Licenciamento, junto da Câmara Municipal.
- Acompanhamento da Instalação das Empresas no Centro de Negócios.



- Incentivo do investimento privado e a criação de postos de trabalho.
- Gestão de Condomínio.
- Controlo dos acessos (Segurança/Vigilância).
- Gestão dos espaços verdes.
- Recolha de resíduos sólidos (Coordenação com Município de V.N.Barquinha)
- Apoio à actividade das Empresas instaladas no Centro de Negócios.

### 2.3 Atividade Desenvolvida

- Divulgação do Centro de Negócios, junto de potenciais investidores.
- Recepção e acompanhamento de Candidaturas.
- Acompanhamento de processos de licenciamento.
- Acompanhamento dos Investimentos a decorrer, nomeadamente a Gonfersol e término final de instalação da Transportadora Turquelense.
- Coordenação dos serviços de vigilância, por forma a garantir a segurança necessária a um espaço, localizado fora da malha urbana.
- Coordenação dos serviços de manutenção e gestão dos espaços verdes.
- Coordenação de Serviços de Recolha de Resíduos Sólidos Urbanos.
- Instalação de Outdoors na A23 e IC3.
- Definição de Estratégias Comerciais de captação de Investimentos, nomeadamente em contactos estabelecidos com a AICEP, IAPMEI e Associações Empresariais.





### 3. Situação Económico-Financeira

#### 3.1 Rendimentos

O CDN – Gestão e Promoção do Parque Empresarial de Vila Nova da Barquinha, E.M. – S.A., apresentou um volume de Rendimentos, no montante de **45.406,65 €**

Tal resulta na sua maioria, dos Encargos de Gestão, previstos nos regulamentos.

Também de transferência efectuada pela Câmara Municipal de Vila Nova da Barquinha, para garantir o equilíbrio económico-financeiro e resultante de contrato-programa existente.

#### 3.2 Gastos

Os Gastos do Exercício foram de **41.361.76 €**, resultando na sua maioria de despesas em Segurança, manutenção de espaços verdes, operacionalização dos serviços, entre outros.

### 4. Resultado Líquido

O Resultado Líquido do exercício de 2011, foi positivo em **4.044.89 €**.

A Actividade da empresa foi afectada, pela conjuntura macroeconómica muito difícil que dominou a agenda de Portugal.

Existiram um conjunto de factores externos, em que a instabilidade dos mercados financeiros internacionais e o agravamento do risco soberano, assumiram uma importância central. Ao nível económico observámos aumentos generalizados nos impostos directos e indirectos, bem como dos preços das matérias-primas. Estes, em conjugação com o reaparecimento da inflação e o aumento dos custos de financiamento contribuíram para uma forte



diminuição do rendimento disponível das famílias, do consumo e do investimento.

Os tempos são difíceis, mas apesar de tudo os resultados foram positivos, demonstrando o rigor de gestão implementado, e o compromisso de ajustar os investimentos e despesas correntes no Parque Empresarial em função dos rendimentos disponíveis.

Apesar do abrandamento significativo do crescimento económico, foi possível aprovar mais um projecto de investimento, concretamente da INOPOWER, com a realização de contrato-promessa de compra e venda, permitindo ao CDN, EM SA, obter transferências financeiras evidenciadas nos documentos integrantes deste relatório e ao abrigo do contrato-programa estabelecido com a Câmara Municipal de Vila Nova da Barquinha, proporcionando o necessário equilíbrio económico-financeiro.

Ano após ano, o CDN tem vindo a apresentar resultados positivos, demonstrando assim a sua sustentabilidade.

Apesar da desmotivação evidente dos investidores, existiram diversos contactos para possíveis investimentos no Parque Empresarial, mas como aconteceu no ano transacto, os seus desenvolvimentos são de facto lentos, estando muitos investidores na expectativa da evolução da economia nos próximos tempos. Seguramente que o ritmo de crescimento do Centro de Negócios estará dependente dessa evolução.

Apesar das dificuldades que atravessamos, é nossa convicção que o caminho traçado é o mais adequado, quer pela qualidade do parque empresarial implementado, quer pela sua localização e as condições oferecidas aos seus investidores e trabalhadores. Numa altura em que os projectos de investimento são reduzidos, a sua escolha seguramente far-se-á pela qualidade das condições oferecidas. É nisso que estamos a trabalhar....



## 5. Proposta de Aplicação de Resultados

O Conselho de Administração propõe, que o resultado apurado no Exercício, no montante de **4.044,89 €**, seja distribuído da seguinte forma:

- Reservas Legais: 404.49 €
- Resultados Transitados: 3.640.40 €

## 6. Perspectiva de Evolução

Estando a decorrer o investimento da primeira unidade fabril no Centro de Negócios (Gonfersol), e perspectivando-se para breve a concretização de mais uma unidade fabril na área de fabrico de reconstrução de motores, geradores, grupos electrogéneos de corrente contínua ou alternada, de transformadores e estabilizadores de tensão, outros equipamentos eléctricos rotativos ou estáticos e de painéis solares. Alguns dos produtos a desenvolver têm carácter inovador(Inopower). Apesar da conjuntura adversa, o Centro de Negócios continua a crescer.

Está sempre presente a necessidade de manter equilibrada a componente económico-financeira do CDN, EM SA.

Procedeu-se à colocação de Outdoors na A23 e A13, promovendo este Parque Empresarial.

Pretende-se também colocar Sinalética no Centro de Negócios, assim que as condições financeiras o permitirem, bem como adquirir Equipamento Administrativo/Informático.

### A Médio Prazo:

Criação de Condições para a instalação da sede da Sociedade Gestora.

Implementação do projecto de 2 lotes em regime de propriedade horizontal.



Naturalmente que tratando-se de actividade empresarial, resultante da prestação de serviços, existem os riscos inerentes à própria actividade, condicionados também pela conjuntura económica, todavia aquele que se apresenta como um dos maiores riscos está devidamente acautelado nos regulamentos do Centro de Negócios, com a possibilidade de em última instância, em caso de incumprimento sistemático no que diz respeito às suas obrigações (liquidação dos encargos de Gestão) e estamos a falar das empresas aí instaladas, poder ser exercido pela Câmara Municipal o direito de reversão, existindo o compromisso de liquidação dos montantes em débito pela mesma, ao CDN.

Os fluxos financeiros estão disponíveis.

No que diz respeito, às questões ambientais, a preocupação é permanente e constitui um critério de selecção de empresas, pelo que o risco é diminuto.

Dado que não existem trabalhadores ao serviço do CDN, não constitui presentemente uma preocupação nessa área.

## 7. Notas Finais e Agradecimentos

- Não se verificou aquisição ou alienação de acções, permanecendo inalterada a estrutura accionista.
- Não se verificaram negócios entre a Sociedade e os seus administradores, nos termos do artº 397º (CSC)
- Não existem sucursais da sociedade.
- Quem visitar actualmente o Centro de Negócios, encontra um espaço de excelência para a actividade empresarial. A organização, segurança, manutenção de espaços verdes são características dominantes.
- Encontra também uma actividade económica e uma movimentação próprias de espaços com características empresariais.



- Este é o caminho que nos propusémos concretizar e que é possível constatar no "Terreno".
- Desejamos um rápido restabelecimento do clima de confiança económica, essencial no projecto de crescimento do Concelho e naturalmente do Parque Empresarial de Vila Nova da Barquinha.
- Expressamos o nosso agradecimento a todas as empresas, fornecedores e entidades, com quem nos relacionámos, durante o ano de 2011.

Vila Nova da Barquinha, 02 de Fevereiro de 2012

**Conselho de Administração**

Presidente – Dr. Vítor Miguel Martins Arnaut Pombeiro.  
(Município de V.N.Barquinha)

Vogal – Rui Constantino Martins.  
(Município de V.N.Barquinha)



Centro de Negócios  
Vila Nova da Barquinha  
Nif: 508 190 460

Vogal - Dr.ª Ana Isabel Crispim Domingos  
(Serralharia A.Domingos, Lda)



## 8. Contas do Exercício

### 8.1 Reconciliação Bancária

Entidade Bancária – CAIXA GERAL DE DEPÓSITOS

Saldo do Extracto Bancário – 13.982,64 €.

Saldo Contabilístico – 13.982,64 €

## 9. Relação das Participações no Capital de Sociedades e dos financiamentos concedidos a médio e longo prazo

Não Existem

## 10. Relatório sobre a execução anual do Plano Plurianual de Investimentos

- Realizada a manutenção de espaços verdes e arruamentos.
- Coordenação de serviços de segurança e vigilância.
- Sinalética – Ainda não implementada. Decisão a tomar em função do número de empresas instaladas.
- Equip. Administrativo – Cedido provisoriamente pelo Município de V.N.Barquinha.

Constata-se assim a adequação do citado plano em função do ritmo de instalação das empresas, com o necessário rigor de gestão.

## 11. Certificação Legal de Contas



**Isabel Paiva, Miguel Galvão & Associados**  
Sociedade de Revisores Oficiais de Contas, Lda.

Miguel Galvão  
Isabel Paiva  
Anabela Peres  
José Luis Nunes

**CDN – Gestão e Promoção do Parque  
Empresarial de Vila Nova da Barquinha**  
Praça da República  
2260-411 Vila Nova da Barquinha

Linda-a-Velha, 29 de Março de 2012

Exmos. Senhores,

Junto enviamos a Certificação Legal das Contas referente às demonstrações financeiras do exercício terminado em 31 de Dezembro de 2011 e o Relatório e Parecer do Fiscal Único.

Sem outro assunto de momento, aproveitamos para apresentar os nossos melhores cumprimentos.

ISABEL PAIVA, MIGUEL GALVÃO & ASSOCIADOS, Lda.  
Sociedade de Revisores Oficiais de Contas

Isabel Paiva, Miguel Galvão & Associados, SROC, Lda.



## **CERTIFICAÇÃO LEGAL DAS CONTAS**

### **Introdução**

1. Examinámos as demonstrações financeiras da **CDN – Gestão e Promoção do Parque Empresarial de Vila Nova da Barquinha, EM, S.A.**, as quais compreendem o Balanço em 31 de Dezembro de 2011, (que evidencia um total de 162.394,73 euros e um total de capital próprio de 116.019,31 euros, incluindo um resultado líquido de 4.044,89 euros), a Demonstração dos resultados por naturezas e a Demonstração dos fluxos de caixa do exercício findo naquela data, e o correspondente Anexo.

### **Responsabilidades**

2. É da responsabilidade da Administração a preparação de demonstrações financeiras que apresentem de forma verdadeira e apropriada a posição financeira da Empresa, o resultado das suas operações e os fluxos de caixa, bem como a adopção de políticas e critérios contabilísticos adequados e a manutenção de um sistema de controlo interno apropriado.
3. A nossa responsabilidade consiste em expressar uma opinião profissional e independente, baseada no nosso exame daquelas demonstrações financeiras.

### **Âmbito**

4. O exame a que procedemos foi efectuado de acordo com as Normas Técnicas e as Directrizes de Revisão/Auditoria da Ordem dos Revisores Oficiais de Contas, as quais exigem que o mesmo seja planeado e executado com o objectivo de obter um grau de segurança aceitável sobre se as demonstrações financeiras estão isentas de distorções materialmente relevantes. Para tanto o referido exame incluiu:
  - a verificação, numa base de amostragem, do suporte das quantias e divulgações constantes das demonstrações financeiras e a avaliação das estimativas, baseadas em juízos e critérios definidos pela Administração utilizadas na sua preparação;
  - a apreciação sobre se são adequadas as políticas contabilísticas adoptadas e a sua divulgação, tendo em conta as circunstâncias;
  - a verificação da aplicabilidade do princípio da continuidade; e
  - a apreciação sobre se é adequada, em termos globais, a apresentação das demonstrações financeiras.
5. O nosso exame abrangeu também a verificação da concordância da informação financeira constante do relatório de gestão com as demonstrações financeiras.





6. Entendemos que o exame efectuado proporciona uma base aceitável para a expressão da nossa opinião.

**Opinião**

7. Em nossa opinião, as demonstrações financeiras apresentam de forma verdadeira e apropriada, em todos os aspectos materialmente relevantes, a posição financeira da CDN – Gestão e Promoção do Parque Empresarial de Vila Nova da Barquinha, EM, S.A., em 31 de Dezembro de 2011, o resultado das suas operações e os fluxos de caixa no exercício findo naquela data, em conformidade com os princípios contabilísticos geralmente aceites em Portugal.

**Relato sobre outros requisitos legais**

8. É também nossa opinião que a informação constante no relatório de gestão é concordante com as demonstrações financeiras do exercício.

Vila Nova da Barquinha, 26 de Março de 2012

ISABEL PAIVA, MIGUEL GALVÃO & ASSOCIADOS, SROC, LDA  
Sociedade de Revisores Oficiais de contas  
Representada por:

José Luís Guerreiro Nunes (Roc n.º 1098)



## RELATÓRIO E PARECER DO FISCAL ÚNICO

Senhores Acionistas:

### RELATÓRIO

De acordo com o disposto nos artigos 28º e 29º da Lei n.º 53-F/2006 de 29 de Dezembro e no desempenho das nossas funções durante o exercício findo em 31 de Dezembro de 2011, acompanhámos regularmente a evolução dos negócios da **CDN – Gestão e Promoção do Parque Empresarial de Vila Nova da Barquinha, EM, S.A.**

No âmbito das nossas funções, verificámos a regularidade dos registos contabilísticos e a respectiva documentação, procedemos às inspeções físicas necessárias de bens e valores patrimoniais, vigiámos pela observância da lei e do contrato da sociedade e tomámos conhecimento dos atos da Administração. Analisámos, também, o relatório de Gestão e as demonstrações financeiras referentes ao exercício findo naquela data, compreendendo estas o balanço, a demonstração de resultados por naturezas, a demonstração dos fluxos de caixa e o anexo.

Exprimimos a concordância quanto às políticas contabilísticas utilizadas, os quais constam do anexo.

Emitimos nesta data a Certificação Legal das Contas, que faz parte integrante deste Relatório, a qual não regista reservas nem ênfases.

Salientar o facto de os valores a receber de clientes no valor de 52 mil euros a 31 de Dezembro 2012, representarem um prazo médio de recebimentos extremamente elevado. Contudo, como referido no ponto 6 do relatório de gestão, há a possibilidade legal do "direito à reversão" por parte da Câmara Municipal pelo que não se consideraram quaisquer imparidades sobre esses valores.